



Culemborgse Grintweg 3, 4003 CJ Tiel

Vraagprijs € 995.000,- k.k.

Woonkoppel Makelaardij B.V.
Jeudestraat 94
4011 GN, ZOELLEN
Tel: 0344234523
E-mail: info@woonkoppel.nl
www.woonkoppel.nl



Omschrijving

Een unieke villa met tijdloos karakter op een fenomenale locatie!

Stap binnen in een woning die meer is dan alleen een huis; het is een stukje geschiedenis, een symbool van elegantie, en een oase van rust. Deze indrukwekkende villa, ooit gebouwd in de jaren '30 door de toenmalige burgemeester, heeft een tijdloze charme welke je zelden tegenkomt. Met slechts één blik op de markante voorgevel, de karakteristieke kopgevel en de sierlijke gootlijsten, weet je dat dit een huis is dat uniek is in zijn soort.

De ronde voordeur en hoge glas-in-loodramen verwelkomen je met open armen, terwijl de fraai aangelegde voortuin, met zijn sierlijke ronde heggen, direct de sfeer van het huis weerspiegelt. Deze woning ademt stijl en klasse uit, zowel van buiten als van binnen.

Een oase van licht en ruimte

Bij binnenkomst in de hal word je direct gegrepen door de majestueuze hoogte en het prachtige lichtspel van de langgerekte glas-in-loodramen. De sfeer in de gezellige woonkamer is ronduit betoverend, met een knisperende open haard en ramen die het licht in overvloed naar binnen laten stromen. De en suite deuren met glas-in-lood details leiden je naar de tweede zitkamer, welke zich uitstekend leent als eetkamer. Hier geniet je van een adembenemend uitzicht op de indrukwekkende achtertuin, die via openslaande deuren direct toegankelijk is.

Aansluitend vind je de ruime keuken met een apart eetgedeelte, perfect voor gezellige familiemaaltijden. Op de eerste verdieping bevinden zich drie unieke slaapkamers, elk met hun eigen karakter en een schitterend landelijk uitzicht. De royale ouderslaapkamer is voorzien van praktische inbouwkasten, terwijl de moderne en tijdloze badkamer de perfecte plek is om te ontspannen.

Eindeloze mogelijkheden en vrijheid

De tweede verdieping is een waar pareltje met een schitterende kapconstructie en indrukwekkende hoogte. Hier bevindt zich de vierde slaapkamer en is op eenvoudige wijze een vijfde te realiseren, mocht dat wenselijk zijn.

Deze woning biedt niet alleen een stijlvol interieur, maar ook een buitenomgeving die je keer op keer zal verrassen. De achtertuin, net zo indrukwekkend als de voortuin, biedt een spectaculair uitzicht over de omliggende natuur. Het perceel van 2.085 m² omvat een fraai weiland van circa 800 m², ideaal voor het realiseren van je eigen boomgaard of het houden van kleinvee.

Wat dit object nog unieker maakt, is de mogelijkheid om het achter- en naastliggende perceel weiland aan te kopen. Hiermee kan de totale perceeloppervlakte groeien tot 1 hectare, wat de mogelijkheden aanzienlijk uitbreidt. Of je nu droomt van het creëren van een eigen landgoed, het starten van een kleinschalige boerderij, of simpelweg het genieten van ongeëvenaarde ruimte en vrijheid, hier kan het allemaal!

Perfect voor wonen en werken

In het verlengde van de dubbele garage bevindt zich een royale ruimte die momenteel dienst doet als gym, maar die zich perfect leent voor een kantoor aan huis. Deze ruimte biedt een schitterend uitzicht over de uitgestrekte landerijen, waar je af en toe een kudde koeien voorbij ziet trekken. Dit is werken in absolute rust

Woonkoppel

MAKELAARDIJ

en privacy, terwijl je toch verbonden blijft met de natuur om je heen. Waar anders vind je dit nog?

Bekijk ook onze video!

Wil je een nog beter beeld van deze bijzondere woning? Bekijk dan zeker onze video! In deze video neemt Jochem, onze makelaar, je mee door alle ruimtes en benadrukt hij de unieke kenmerken van dit object. Een perfecte manier om je te laten inspireren en te ontdekken wat dit geheel voor jou in petto heeft.

Samenvattend:

- indrukwekkende villa
- burgemeesterswoning Huize Lingenoyen
- onder architectuur gebouwd
- jaren '30!
- kavel grootte 2.085 m²
- optie tot kavel grootte van 10.000 m²
- schitterende tuin met weiland(je)
- dubbele garage
- werken aan huis
- lichte woonkamer met schitterend uitzicht
- woonkeuken
- fraaie details en een goede sfeer
- moderne badkamer
- 4 slaapkamers met optie tot meer
- nabij uitvalswegen als de A15

Deze villa is een unieke kans voor wie op zoek is naar een woning met karakter, stijl en ongeëvenaarde rust. De beelden spreken voor zich, maar niets kan de ervaring van een bezichtiging overtreffen. Dit is meer dan een huis; dit is een thuis, waar je elke dag opnieuw verliefd op zult worden.

Woonkoppel Makelaardij B.V.
Jeudestraat 94
4011 GN, ZOELLEN
Tel: 0344234523
E-mail: info@woonkoppel.nl
www.woonkoppel.nl



Woonkoppel

MAKELAARDIJ

Kenmerken

Vraagprijs	: € 995.000,00
Soort	: Woonhuis
Type woning	: Vrijstaande woning
Aantal kamers	: 6 kamers waarvan 4 slaapkamer(s)
Inhoud woning	: 700 m ³
Perceel oppervlakte	: 2.085 m ²
Gebruiksoppervlakte woonfunctie	: 189 m ²
Soort woning	: Villa
Bouwjaar	: 1937
Ligging	: Vrij uitzicht, open ligging, buiten bebouwde kom
Tuin	: Tuin rondom
Hoofdtuin	: Tuin rondom
Garage	: Vrijstaand steen
Energielabel	: F
Verwarming	: C.V.-Ketel
Isolatie	: Dakisolatie, Muurisolatie, Dubbel glas
Voorzieningen	: Mechanische ventilatie, Alarminstallatie, TV kabel, Buitenzonwering, Rookkanaal, Glasvezel kabel, Natuurlijke ventilatie
C.V.-ketel	: Gas gestookt combiketel

Locatie

Culemborgse Grintweg 3
4003 CJ TIEL



Woonkoppel Makelaardij B.V.
Jeudestraat 94
4011 GN, ZOELLEN
Tel: 0344234523
E-mail: info@woonkoppel.nl
www.woonkoppel.nl



Foto's



Woonkoppel

MAKELAARDIJ

Foto's



Woonkoppel Makelaardij B.V.
Jeudestraat 94
4011 GN, ZOELLEN
Tel: 0344234523
E-mail: info@woonkoppel.nl
www.woonkoppel.nl



Woonkoppel

MAKELAARDIJ

Foto's



Woonkoppel Makelaardij B.V.
Jeudestraat 94
4011 GN, ZOELLEN
Tel: 0344234523
E-mail: info@woonkoppel.nl
www.woonkoppel.nl



Foto's



Foto's



Foto's



Foto's



Foto's



Woonkoppel

MAKELAARDIJ

Foto's



Woonkoppel Makelaardij B.V.
Jeudestraat 94
4011 GN, ZOELLEN
Tel: 0344234523
E-mail: info@woonkoppel.nl
www.woonkoppel.nl



Woonkoppel

MAKELAARDIJ

Foto's



Woonkoppel Makelaardij B.V.
Jeudestraat 94
4011 GN, ZOELLEN
Tel: 0344234523
E-mail: info@woonkoppel.nl
www.woonkoppel.nl



Foto's



Foto's



Foto's



Foto's



Foto's

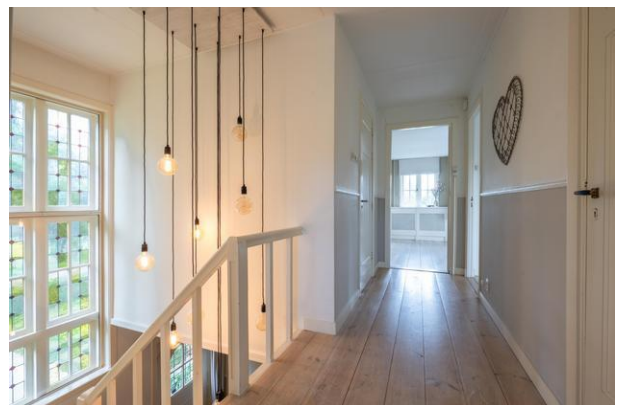

Foto's



Foto's



Foto's



Plattegrond

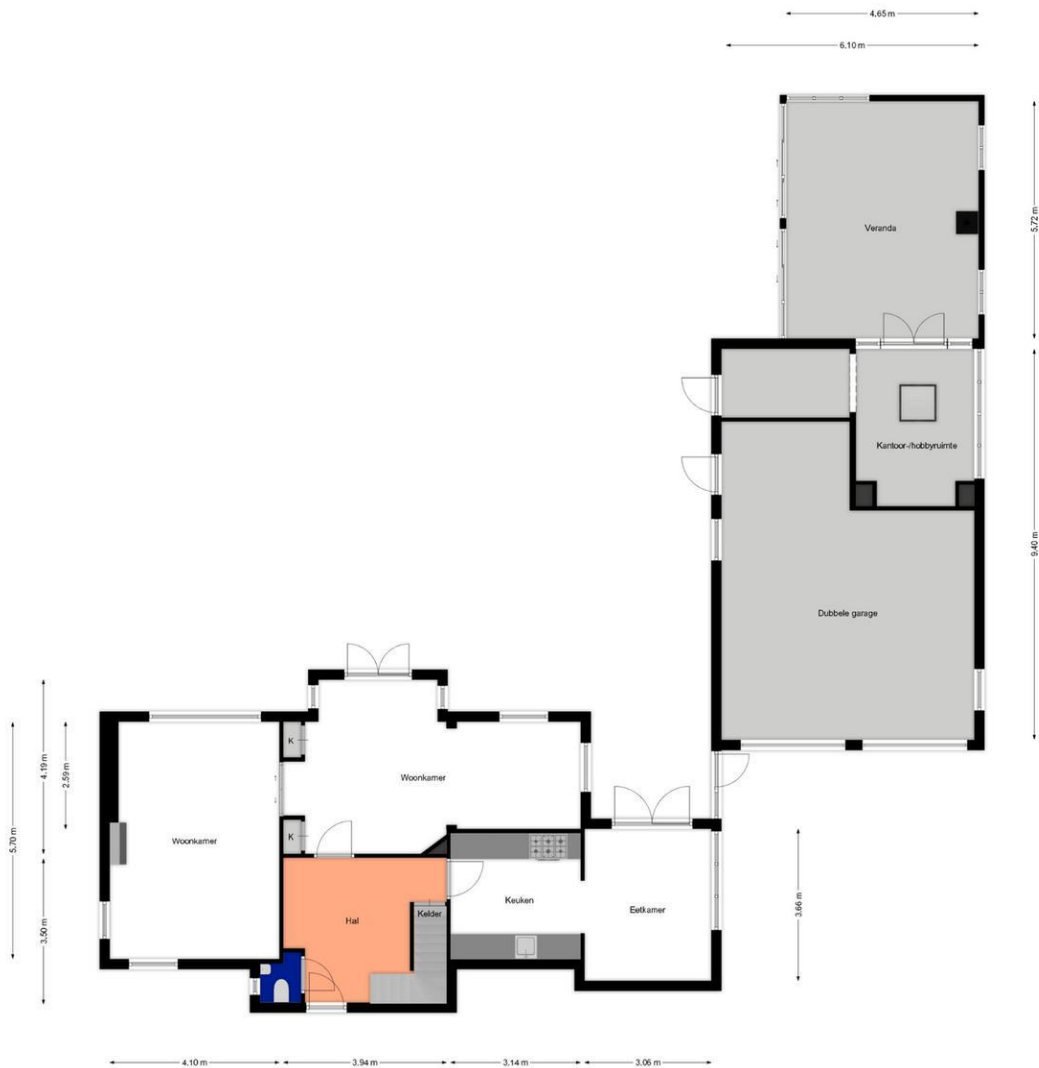

Begane grond

De plattegronden zijn geproduceerd voor promotionele doeleinden.
Aan deze plattegronden en maatvoering kunnen geen rechten worden ontleend.

Plattegrond

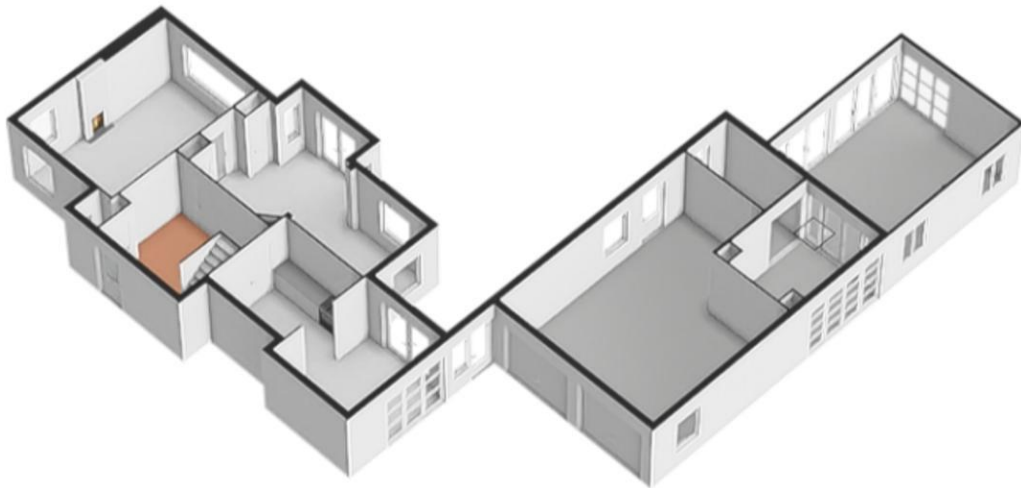

Plattegrond

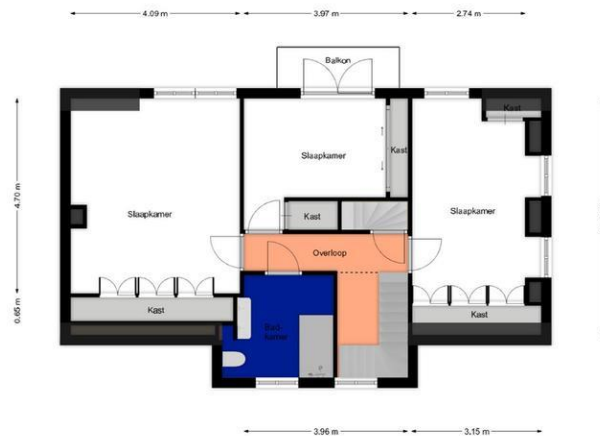

1e Verdieping

De plattegronden zijn geproduceerd voor promotionele doeleinden.
Aan deze plattegronden en maatvoering kunnen geen rechten worden ontleend.

Plattegrond

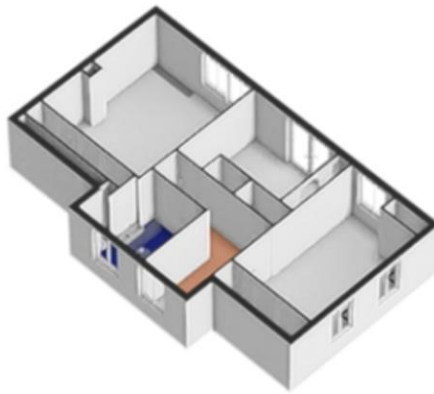

Plattegrond

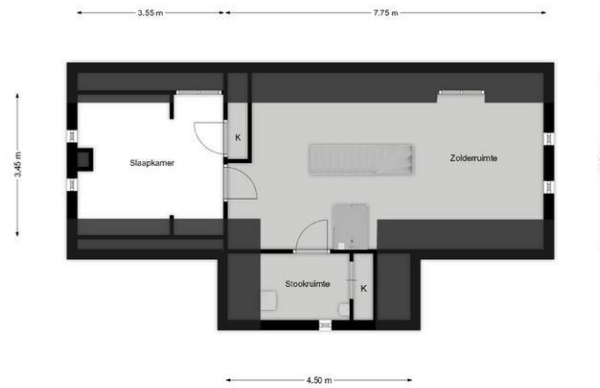

2e Verdieping

De plattegronden zijn geproduceerd voor promotionele doeleinden.
Aan deze plattegronden en metvoering kunnen geen rechten worden ontleend.

Plattegrond



Plattegrond

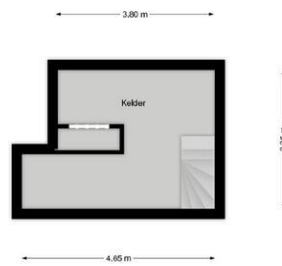

Kelder

De plattegronden zijn geproduceerd voor promotionele doeleinden.
Aan deze plattegronden en maatvoering kunnen geen rechten worden ontleend.

Plattegrond

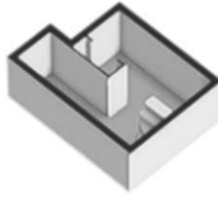

Lijst van zaken

	Blijft achter	Gaat mee	Kan worden overgenomen	n.v.t.
Woning				
<i>Interieur</i>				
Verlichting, te weten:				
- Inbouwspots/dimmers	<input type="checkbox"/>	<input type="checkbox"/>	<input type="checkbox"/>	<input checked="" type="checkbox"/>
- Opbouwspots/armaturen/lampen/dimmers	<input type="checkbox"/>	<input type="checkbox"/>	<input type="checkbox"/>	<input checked="" type="checkbox"/>
- Losse (hang)lampen	<input type="checkbox"/>	<input checked="" type="checkbox"/>	<input type="checkbox"/>	<input type="checkbox"/>
-	<input type="checkbox"/>	<input type="checkbox"/>	<input type="checkbox"/>	<input checked="" type="checkbox"/>
-	<input type="checkbox"/>	<input type="checkbox"/>	<input type="checkbox"/>	<input checked="" type="checkbox"/>
(Losse)kasten, legplanken, te weten:				
-	<input type="checkbox"/>	<input type="checkbox"/>	<input type="checkbox"/>	<input checked="" type="checkbox"/>
-	<input type="checkbox"/>	<input type="checkbox"/>	<input type="checkbox"/>	<input checked="" type="checkbox"/>
Raamdecoratie/zonwering binnen, te weten:				
- Gordijnrails	<input checked="" type="checkbox"/>	<input type="checkbox"/>	<input type="checkbox"/>	<input type="checkbox"/>
- Gordijnen	<input checked="" type="checkbox"/>	<input type="checkbox"/>	<input type="checkbox"/>	<input type="checkbox"/>
- Overgordijnen	<input checked="" type="checkbox"/>	<input type="checkbox"/>	<input type="checkbox"/>	<input type="checkbox"/>
- Vitrages	<input checked="" type="checkbox"/>	<input type="checkbox"/>	<input type="checkbox"/>	<input type="checkbox"/>
- Rolgordijnen	<input checked="" type="checkbox"/>	<input type="checkbox"/>	<input type="checkbox"/>	<input type="checkbox"/>
- Lamellen	<input type="checkbox"/>	<input type="checkbox"/>	<input type="checkbox"/>	<input checked="" type="checkbox"/>
- Jaloezieën	<input type="checkbox"/>	<input type="checkbox"/>	<input type="checkbox"/>	<input checked="" type="checkbox"/>
- (Losse) horren/rolhorren	<input checked="" type="checkbox"/>	<input type="checkbox"/>	<input type="checkbox"/>	<input type="checkbox"/>
-	<input type="checkbox"/>	<input type="checkbox"/>	<input type="checkbox"/>	<input checked="" type="checkbox"/>
-	<input type="checkbox"/>	<input type="checkbox"/>	<input type="checkbox"/>	<input checked="" type="checkbox"/>
Vloerdecoratie, te weten:				
- Vloerbedekking	<input type="checkbox"/>	<input type="checkbox"/>	<input type="checkbox"/>	<input checked="" type="checkbox"/>
- Parketvloer	<input type="checkbox"/>	<input type="checkbox"/>	<input type="checkbox"/>	<input checked="" type="checkbox"/>
- Houten vloer(delen)	<input checked="" type="checkbox"/>	<input type="checkbox"/>	<input type="checkbox"/>	<input type="checkbox"/>
- Laminaat	<input type="checkbox"/>	<input type="checkbox"/>	<input type="checkbox"/>	<input checked="" type="checkbox"/>
- Plavuizen	<input checked="" type="checkbox"/>	<input type="checkbox"/>	<input type="checkbox"/>	<input type="checkbox"/>
-	<input type="checkbox"/>	<input type="checkbox"/>	<input type="checkbox"/>	<input checked="" type="checkbox"/>
-	<input type="checkbox"/>	<input type="checkbox"/>	<input type="checkbox"/>	<input checked="" type="checkbox"/>
(Voorzet) openhaard met toebehoren	<input type="checkbox"/>	<input type="checkbox"/>	<input type="checkbox"/>	<input checked="" type="checkbox"/>
Allesbrander	<input type="checkbox"/>	<input type="checkbox"/>	<input type="checkbox"/>	<input checked="" type="checkbox"/>
Houtkachel	<input type="checkbox"/>	<input type="checkbox"/>	<input type="checkbox"/>	<input checked="" type="checkbox"/>
(Gas)kachels	<input checked="" type="checkbox"/>	<input type="checkbox"/>	<input type="checkbox"/>	<input type="checkbox"/>

	Blijft achter	Gaat mee	Kan worden overgenomen	n.v.t.
Designradiator(en)	<input type="checkbox"/>	<input type="checkbox"/>	<input type="checkbox"/>	<input checked="" type="checkbox"/>
Radiatorafwerking	<input checked="" type="checkbox"/>	<input type="checkbox"/>	<input type="checkbox"/>	<input type="checkbox"/>
Overig, te weten:				
- Spiegelwanden	<input type="checkbox"/>	<input type="checkbox"/>	<input type="checkbox"/>	<input checked="" type="checkbox"/>
- Schilderij ophangstelsysteem	<input type="checkbox"/>	<input type="checkbox"/>	<input type="checkbox"/>	<input checked="" type="checkbox"/>
-	<input type="checkbox"/>	<input type="checkbox"/>	<input type="checkbox"/>	<input checked="" type="checkbox"/>
-	<input type="checkbox"/>	<input type="checkbox"/>	<input type="checkbox"/>	<input checked="" type="checkbox"/>
-	<input type="checkbox"/>	<input type="checkbox"/>	<input type="checkbox"/>	<input checked="" type="checkbox"/>
-	<input type="checkbox"/>	<input type="checkbox"/>	<input type="checkbox"/>	<input checked="" type="checkbox"/>

Keuken

Keukenblok (met bovenkasten)	<input checked="" type="checkbox"/>	<input type="checkbox"/>	<input type="checkbox"/>	<input type="checkbox"/>
Keuken (inbouw)apparatuur, te weten:				
- Kookplaat	<input type="checkbox"/>	<input type="checkbox"/>	<input type="checkbox"/>	<input checked="" type="checkbox"/>
- (Gas)fornuis	<input checked="" type="checkbox"/>	<input type="checkbox"/>	<input type="checkbox"/>	<input type="checkbox"/>
- Afzuigkap	<input checked="" type="checkbox"/>	<input type="checkbox"/>	<input type="checkbox"/>	<input type="checkbox"/>
- Magnetron	<input checked="" type="checkbox"/>	<input type="checkbox"/>	<input type="checkbox"/>	<input type="checkbox"/>
- Oven	<input checked="" type="checkbox"/>	<input type="checkbox"/>	<input type="checkbox"/>	<input type="checkbox"/>
- Combi-oven/combimagnetron	<input type="checkbox"/>	<input type="checkbox"/>	<input type="checkbox"/>	<input checked="" type="checkbox"/>
- Koelkast	<input checked="" type="checkbox"/>	<input type="checkbox"/>	<input type="checkbox"/>	<input type="checkbox"/>
- Vriezer	<input checked="" type="checkbox"/>	<input type="checkbox"/>	<input type="checkbox"/>	<input type="checkbox"/>
- Koel-vriescombinatie	<input type="checkbox"/>	<input type="checkbox"/>	<input type="checkbox"/>	<input checked="" type="checkbox"/>
- Vaatwasser	<input checked="" type="checkbox"/>	<input type="checkbox"/>	<input type="checkbox"/>	<input type="checkbox"/>
- Quooker	<input type="checkbox"/>	<input type="checkbox"/>	<input type="checkbox"/>	<input checked="" type="checkbox"/>
- Koffiezetapparaat	<input type="checkbox"/>	<input type="checkbox"/>	<input type="checkbox"/>	<input checked="" type="checkbox"/>
-	<input type="checkbox"/>	<input type="checkbox"/>	<input type="checkbox"/>	<input checked="" type="checkbox"/>
-	<input type="checkbox"/>	<input type="checkbox"/>	<input type="checkbox"/>	<input checked="" type="checkbox"/>
Keukenaccessoires, te weten:				
-	<input type="checkbox"/>	<input type="checkbox"/>	<input type="checkbox"/>	<input checked="" type="checkbox"/>
-	<input type="checkbox"/>	<input type="checkbox"/>	<input type="checkbox"/>	<input checked="" type="checkbox"/>
-	<input type="checkbox"/>	<input type="checkbox"/>	<input type="checkbox"/>	<input checked="" type="checkbox"/>
-	<input type="checkbox"/>	<input type="checkbox"/>	<input type="checkbox"/>	<input checked="" type="checkbox"/>
-	<input type="checkbox"/>	<input type="checkbox"/>	<input type="checkbox"/>	<input checked="" type="checkbox"/>
-	<input type="checkbox"/>	<input type="checkbox"/>	<input type="checkbox"/>	<input checked="" type="checkbox"/>
-	<input type="checkbox"/>	<input type="checkbox"/>	<input type="checkbox"/>	<input checked="" type="checkbox"/>
-	<input type="checkbox"/>	<input type="checkbox"/>	<input type="checkbox"/>	<input checked="" type="checkbox"/>

Sanitair/sauna

Toilet met de volgende toebehoren:				
- Toilet	<input checked="" type="checkbox"/>	<input type="checkbox"/>	<input type="checkbox"/>	<input type="checkbox"/>

Woonkoppel Makelaardij B.V.
 Jeudestraat 94
 4011 GN, ZOELLEN
 Tel: 0344234523
 E-mail: info@woonkoppel.nl
 www.woonkoppel.nl



- Toiletrolhouder	<input checked="" type="checkbox"/>	<input type="checkbox"/>	<input type="checkbox"/>	<input type="checkbox"/>
- Toiletborstel(houder)	<input type="checkbox"/>	<input type="checkbox"/>	<input type="checkbox"/>	<input checked="" type="checkbox"/>
- Fontein	<input checked="" type="checkbox"/>	<input type="checkbox"/>	<input type="checkbox"/>	<input type="checkbox"/>
-	<input type="checkbox"/>	<input type="checkbox"/>	<input type="checkbox"/>	<input checked="" type="checkbox"/>
-	<input type="checkbox"/>	<input type="checkbox"/>	<input type="checkbox"/>	<input checked="" type="checkbox"/>
Badkamer met de volgende toebehoren:				
- Ligbad	<input type="checkbox"/>	<input type="checkbox"/>	<input type="checkbox"/>	<input checked="" type="checkbox"/>
- Jacuzzi/whirlpool	<input type="checkbox"/>	<input type="checkbox"/>	<input type="checkbox"/>	<input checked="" type="checkbox"/>
- Douche (cabine/scherm)	<input checked="" type="checkbox"/>	<input type="checkbox"/>	<input type="checkbox"/>	<input type="checkbox"/>
- Stoomdouche (cabine)	<input type="checkbox"/>	<input type="checkbox"/>	<input type="checkbox"/>	<input checked="" type="checkbox"/>
- Wastafel	<input checked="" type="checkbox"/>	<input type="checkbox"/>	<input type="checkbox"/>	<input type="checkbox"/>

	Blijft achter	Gaat mee	Kan worden overgenomen	n.v.t.
- Wastafelmeubel	<input checked="" type="checkbox"/>	<input type="checkbox"/>	<input type="checkbox"/>	<input type="checkbox"/>
- Planchet	<input type="checkbox"/>	<input type="checkbox"/>	<input type="checkbox"/>	<input checked="" type="checkbox"/>
- Toiletkast	<input type="checkbox"/>	<input type="checkbox"/>	<input type="checkbox"/>	<input checked="" type="checkbox"/>
- Toilet	<input checked="" type="checkbox"/>	<input type="checkbox"/>	<input type="checkbox"/>	<input type="checkbox"/>
- Toilethouder	<input type="checkbox"/>	<input type="checkbox"/>	<input type="checkbox"/>	<input checked="" type="checkbox"/>
- Toiletborstel(houder)	<input type="checkbox"/>	<input type="checkbox"/>	<input type="checkbox"/>	<input checked="" type="checkbox"/>
-	<input type="checkbox"/>	<input type="checkbox"/>	<input type="checkbox"/>	<input checked="" type="checkbox"/>
-	<input type="checkbox"/>	<input type="checkbox"/>	<input type="checkbox"/>	<input checked="" type="checkbox"/>
Sauna met toebehoren	<input type="checkbox"/>	<input type="checkbox"/>	<input type="checkbox"/>	<input checked="" type="checkbox"/>
	<input type="checkbox"/>	<input type="checkbox"/>	<input type="checkbox"/>	<input checked="" type="checkbox"/>
	<input type="checkbox"/>	<input type="checkbox"/>	<input type="checkbox"/>	<input checked="" type="checkbox"/>
<i>Exterieur/installaties/veiligheid/energiebesparing</i>				
Schotel/antenne	<input type="checkbox"/>	<input type="checkbox"/>	<input type="checkbox"/>	<input checked="" type="checkbox"/>
Brievenbus	<input checked="" type="checkbox"/>	<input type="checkbox"/>	<input type="checkbox"/>	<input type="checkbox"/>
Kluis	<input type="checkbox"/>	<input type="checkbox"/>	<input type="checkbox"/>	<input checked="" type="checkbox"/>
(Voordeur)bel	<input checked="" type="checkbox"/>	<input type="checkbox"/>	<input type="checkbox"/>	<input type="checkbox"/>
Alarminstallatie	<input checked="" type="checkbox"/>	<input type="checkbox"/>	<input type="checkbox"/>	<input type="checkbox"/>
(Veiligheids)sloten en overige inbraakpreventie	<input type="checkbox"/>	<input type="checkbox"/>	<input type="checkbox"/>	<input checked="" type="checkbox"/>
Rookmelders	<input checked="" type="checkbox"/>	<input type="checkbox"/>	<input type="checkbox"/>	<input type="checkbox"/>
(Klok)thermostaat	<input checked="" type="checkbox"/>	<input type="checkbox"/>	<input type="checkbox"/>	<input type="checkbox"/>
Airconditioning	<input type="checkbox"/>	<input type="checkbox"/>	<input type="checkbox"/>	<input checked="" type="checkbox"/>
Warmwatervoorziening, te weten:				
- Via CV-installatie	<input checked="" type="checkbox"/>	<input type="checkbox"/>	<input type="checkbox"/>	<input type="checkbox"/>
- Boiler	<input type="checkbox"/>	<input type="checkbox"/>	<input type="checkbox"/>	<input checked="" type="checkbox"/>
- Geiser	<input type="checkbox"/>	<input type="checkbox"/>	<input type="checkbox"/>	<input checked="" type="checkbox"/>
-	<input type="checkbox"/>	<input type="checkbox"/>	<input type="checkbox"/>	<input checked="" type="checkbox"/>
-	<input type="checkbox"/>	<input type="checkbox"/>	<input type="checkbox"/>	<input checked="" type="checkbox"/>
-	<input type="checkbox"/>	<input type="checkbox"/>	<input type="checkbox"/>	<input checked="" type="checkbox"/>
Screens	<input checked="" type="checkbox"/>	<input type="checkbox"/>	<input type="checkbox"/>	<input type="checkbox"/>
Rolluiken	<input type="checkbox"/>	<input type="checkbox"/>	<input type="checkbox"/>	<input checked="" type="checkbox"/>
Zonwering buiten	<input checked="" type="checkbox"/>	<input type="checkbox"/>	<input type="checkbox"/>	<input type="checkbox"/>
-	<input type="checkbox"/>	<input type="checkbox"/>	<input type="checkbox"/>	<input checked="" type="checkbox"/>
-	<input type="checkbox"/>	<input type="checkbox"/>	<input type="checkbox"/>	<input checked="" type="checkbox"/>
-	<input type="checkbox"/>	<input type="checkbox"/>	<input type="checkbox"/>	<input checked="" type="checkbox"/>
Isolatievoorzieningen (voorzetramen/radiatorfolie etc.), te weten:				
-	<input type="checkbox"/>	<input type="checkbox"/>	<input type="checkbox"/>	<input checked="" type="checkbox"/>
-	<input type="checkbox"/>	<input type="checkbox"/>	<input type="checkbox"/>	<input checked="" type="checkbox"/>
Telefoonaansluiting/internetaansluiting	<input type="checkbox"/>	<input type="checkbox"/>	<input type="checkbox"/>	<input checked="" type="checkbox"/>
Veiligheidsschakelaar wasautomaat	<input type="checkbox"/>	<input type="checkbox"/>	<input type="checkbox"/>	<input checked="" type="checkbox"/>

Waterslot wasautomaat	<input type="checkbox"/>	<input type="checkbox"/>	<input type="checkbox"/>	<input checked="" type="checkbox"/>
Zonnepanelen	<input type="checkbox"/>	<input type="checkbox"/>	<input type="checkbox"/>	<input checked="" type="checkbox"/>
Oplaadpunt elektrische auto	<input type="checkbox"/>	<input type="checkbox"/>	<input type="checkbox"/>	<input checked="" type="checkbox"/>
	<input type="checkbox"/>	<input type="checkbox"/>	<input type="checkbox"/>	<input checked="" type="checkbox"/>
	<input type="checkbox"/>	<input type="checkbox"/>	<input type="checkbox"/>	<input checked="" type="checkbox"/>

Woonkoppel Makelaardij B.V.
Jeudestraat 94
4011 GN, ZOELLEN
Tel: 0344234523
E-mail: info@woonkoppel.nl
www.woonkoppel.nl



	Blijft achter	Gaat mee	Kan worden overgenomen	n.v.t.
Tuin				
<i>Inrichting</i>				
Tuinaanleg/bestrating	<input checked="" type="checkbox"/>	<input type="checkbox"/>	<input type="checkbox"/>	<input type="checkbox"/>
Beplanting	<input checked="" type="checkbox"/>	<input type="checkbox"/>	<input type="checkbox"/>	<input type="checkbox"/>
	<input type="checkbox"/>	<input type="checkbox"/>	<input type="checkbox"/>	<input checked="" type="checkbox"/>
<i>Verlichting/installaties</i>				
Buitenverlichting	<input checked="" type="checkbox"/>	<input type="checkbox"/>	<input type="checkbox"/>	<input type="checkbox"/>
Tijd- of schemerschakelaar/bewegingsmelder	<input checked="" type="checkbox"/>	<input type="checkbox"/>	<input type="checkbox"/>	<input type="checkbox"/>
	<input type="checkbox"/>	<input type="checkbox"/>	<input type="checkbox"/>	<input checked="" type="checkbox"/>
<i>Bebouwing</i>				
Tuinhuis/buitenberging	<input type="checkbox"/>	<input type="checkbox"/>	<input type="checkbox"/>	<input checked="" type="checkbox"/>
Kasten/werkbank in tuinhuis/berging	<input type="checkbox"/>	<input type="checkbox"/>	<input type="checkbox"/>	<input checked="" type="checkbox"/>
(Broei)kas	<input type="checkbox"/>	<input type="checkbox"/>	<input type="checkbox"/>	<input checked="" type="checkbox"/>
Veranda	<input checked="" type="checkbox"/>	<input type="checkbox"/>	<input type="checkbox"/>	<input type="checkbox"/>
	<input type="checkbox"/>	<input type="checkbox"/>	<input type="checkbox"/>	<input checked="" type="checkbox"/>
<i>Overig</i>				
Overige tuin, te weten:				
- (Sier)hek	<input checked="" type="checkbox"/>	<input type="checkbox"/>	<input type="checkbox"/>	<input type="checkbox"/>
- Vlaggenmast(houder)	<input checked="" type="checkbox"/>	<input type="checkbox"/>	<input type="checkbox"/>	<input type="checkbox"/>
-	<input type="checkbox"/>	<input type="checkbox"/>	<input type="checkbox"/>	<input checked="" type="checkbox"/>
-	<input type="checkbox"/>	<input type="checkbox"/>	<input type="checkbox"/>	<input checked="" type="checkbox"/>
<i>Overig</i>				
Zijn er zaken die geen eigendom zijn van verkoper omdat er sprake is van een leasecontract of huurcontract. Zo ja, neemt verkoper de zaak mee of wordt het betreffende contract overgenomen?	Ja	Nee	Gaat mee	Moet worden overgenomen
CV	<input type="checkbox"/>	<input checked="" type="checkbox"/>	<input type="checkbox"/>	<input type="checkbox"/>
Boiler	<input type="checkbox"/>	<input checked="" type="checkbox"/>	<input type="checkbox"/>	<input type="checkbox"/>
Zonnepanelen	<input type="checkbox"/>	<input checked="" type="checkbox"/>	<input type="checkbox"/>	<input type="checkbox"/>
	<input type="checkbox"/>	<input checked="" type="checkbox"/>	<input type="checkbox"/>	<input type="checkbox"/>
	<input type="checkbox"/>	<input checked="" type="checkbox"/>	<input type="checkbox"/>	<input type="checkbox"/>
	<input type="checkbox"/>	<input checked="" type="checkbox"/>	<input type="checkbox"/>	<input type="checkbox"/>
Bijlage(n) over te nemen contracten:				
-				
-				

Vragenlijst voor de verkoop van een woning

DEEL B

1. Bijzonderheden

- a. Zijn er nadat u het perceel in eigendom hebt gekregen nog andere, eventuele aanvullende notariële of onderhandse akten opgesteld met betrekking tot het perceel? **Nee**
Zo ja, welke? : _____
- b. Zijn er mondelinge of schriftelijke afspraken gemaakt over aangrenzende percelen? **Nee**
(Denk hierbij aan regelingen voor het gebruik van een poort, schuur, garage, tuin, overeenkomsten met meerdere burens, toezeggingen, erfafscheidingen.)
Zo ja, welke zijn dat : _____
- c. Wijken de huidige terreinafscheidingen af van de kadastrale eigendomsgrenzen? **Nee**
(Denk hierbij ook aan strookjes grond van de gemeente die u in gebruik heeft, of grond van u die gebruikt wordt door de burens.)
Zo ja, waaruit bestaat die afwijking? : _____
- d. Is een gedeelte van uw pand, schuur, garage of schutting gebouwd op grond van de burens of andersom? **Nee**
Zo ja, graag nader toelichten : _____
- e. Heeft u grond van derden in gebruik? **Nee**
Zo ja, welke grond? : _____
- f. Rusten er 'bijzondere lasten en beperkingen' op de woning en/of het perceel? (Bijzondere lasten en beperkingen kunnen privaatrechtelijke beperkingen zijn zoals (lijdende) erfdienstbaarheden (bijvoorbeeld een recht van overpad), kwalitatieve verplichtingen, kettingbedingen, vruchtgebruik, voorkeursrecht (bijvoorbeeld een eerste recht van koop), opstalrecht, erfpacht, huurkoop. Het kan ook gaan om publiekrechtelijke beperkingen zoals een aanschrijving van de gemeente in het kader van een illegale verbouwing) **Ja**
Zo ja, welke? : **recht van overpad Vitens**
- g. Is de Wet voorkeursrecht gemeenten van toepassing? **Nee**
- h. Is er een anti-speculatiebeding van toepassing op de woning? **Nee**
Zo ja, hoe lang nog? : _____
- i. Is er sprake van een beschermd stads- of dorpsgezicht of loopt er een procedure tot aanwijzing daartoe? **Nee**
Is er sprake van een gemeentelijk-, provinciaal-of rijksmonument of loopt er een procedure tot aanwijzing daartoe? **Nee**
Is er volgens het bestemmingsplan sprake van een beeldbepalend of karakteristiek object? **Nee**
- j. Is er sprake (geweest) van ruilverkaveling? **Nee**
Zo ja, moet u hiervoor ruilverkavelingsrente betalen? Ja / Nee
Zo ja, hoeveel en voor hoe lang? Bedrag: €

Duur : _____

k. Is er sprake van onteigening? **Nee**

l. Is de woning of de grond geheel of gedeeltelijk verhuurd of bij anderen in gebruik? **Nee**

Zo ja: Is er een huurcontract? Ja / Nee

Welk gedeelte is verhuurd? : _____

Welke delen vallen onder gezamenlijk gebruik? : _____

Welke zaken zijn van de huurder en mag hij : _____

verwijderen bij ontruiming?

(Bijvoorbeeld geiser, keuken, lampen.)

Heeft de huurder een waarborgsom gestort? Ja / Nee

Zo ja, hoeveel? € _____

Heeft u nog andere afspraken met de huurders gemaakt? Ja / Nee

Zo ja, welke? : _____

m. Is er over het pand een geschil/procedures gaande, al dan niet bij de rechter, huurcommissie of een andere instantie? (bijvoorbeeld onteigening/kwesties met burens, zoals erfdiensbaarheden, recht van overpad, erfafscheidingen e.d.) **Nee**

Zo ja, welke is/zijn dat? : _____

n. Is er bezwaar gemaakt tegen de waardebeschikking WOZ? **Nee**

Zo ja, toelichting : _____

o. Zijn er door de overheid of nutsbedrijven verbeteringen of herstellingen voorgeschreven of aangekondigd die nog niet naar behoren zijn uitgevoerd? **Nee**

Zo ja, welke? : _____

p. Zijn er in het verleden subsidies of premies verstrekt die bij verkoop van de woning voor een deel kunnen worden teruggevorderd? **Nee**

Zo ja, welke? : _____

q. Is het pand onbewoonbaar verklaard of in het verleden ooit onbewoonbaar verklaard geweest? **Nee**

Zo ja, waarom? : _____

r. Is er bij verkoop sprake van een omzetbelastingheffing? **Nee**

(Bijvoorbeeld omdat het een voormalig bedrijfsonroerendgoed is, of een woning met praktijkgedeelte, of omdat u pas ingrijpend verbouwd hebt.)

Zo ja, waarom? : _____

s. Hoe gebruikt u de woning nu? (Bijvoorbeeld woning, : **woonhuis**
praktijk, winkel, opslag)

Woonkoppel Makelaardij B.V.

Jeudestraat 94

4011 GN, ZOELLEN

Tel: 0344234523

E-mail: info@woonkoppel.nl

www.woonkoppel.nl



Is dat gebruik volgens de gemeente toegestaan? **Ja**
Zo nee, heeft de gemeente dit strijdige gebruik wel eens bij u aangekaart? Ja / Nee / n.v.t.

Hoe heeft de gemeente dit strijdige gebruik bij u aangekaart? : _____

2. Gevels

a. Is er sprake (geweest) van vochtdoorslag of aanhoudend vochtige plekken op de gevels? **Nee**
Zo ja, waar? : _____

b. Zijn er (gerepareerde) scheuren/beschadigingen in/aan de gevels aanwezig? **Ja**
Zo ja, waar? : **gevelachterzijde en voorzijde**

c. Zijn de gevels tijdens de bouw geïsoleerd? **Niet bekend**
Zo nee, zijn de gevels daarna geïsoleerd? **Niet bekend**
Is er sprake van volledige isolatie? **Nee**

Zo nee, welke delen zijn er niet geïsoleerd? : **zijgevel**

d. Zijn de gevels ooit gereinigd?
Zo ja, volgens welke methode en wanneer? : **nvt**

3. Dak(en)

a. Hoe oud zijn de daken?
Platte daken : **Dak van de woning van 2003 (garantiecertificaat 30 jaar) .**

Overige daken : **onbekend**

b. Heeft u last van daklekkages (gehad)? **Nee**
Zo ja, waar? : _____

c. Zijn er in het verleden gebreken geconstateerd aan de dakconstructie zoals scheve, doorbuigende, krakende, beschadigde en/of aangetaste dakdelen? **Nee**
Zo ja, waar? : _____

d. Heeft u het dak al eens (gedeeltelijk) laten vernieuwen c.q. laten repareren? **Nee**
Zo ja, welk (gedeelte van het) dak en waarom? : _____

e. Is het dak tijdens de bouw geïsoleerd? **Ja**
Zo nee, is het dak daarna geïsoleerd? Ja / Nee / Niet bekend

Is er sprake van volledige isolatie? **Nee**

Zo nee, welke delen zijn er niet geïsoleerd? : **dak van de garage**

f. Zijn de regenwaterafvoeren lek of verstopt? **Nee**
Zo ja, toelichting : _____

g. Zijn de dakgoten lek of verstopt? **Nee**
Zo ja, toelichting : _____

4. Kozijnen, ramen, en deuren

- a. Wanneer zijn de kozijnen, ramen en deuren voor het laatst geschilderd? : **2020/2021**
- Is dit gebeurd door een erkend schildersbedrijf? **Ja**
- Zo ja, door wie? : **HS Schildersbedrijf Tiel**
- b. Functioneren alle scharnieren en sloten? **Ja**
- Zo nee, toelichting : _____
- c. Zijn voor alle afsluitbare deuren, ramen etc. sleutels aanwezig? **Ja**
- Zo nee, voor welke deuren, ramen etc. niet? : _____
- d. Is er sprake van isolerende beglazing? **Ja**
- Is er sprake van volledige isolatie? **Ja**
- Zo nee, welke delen zijn er niet geïsoleerd? : _____
- e. Is er bij de isolerende beglazing sprake van condensvorming tussen het glas? **Ja**
(Denk aan lekkende ruiten.)
- Zo ja, waar? : **op slaapkamer en dakkapel zolder. Deze worden vervangen door Uien Glas Tiel.**

5. Vloeren, plafonds en wanden

- a. Is er sprake (geweest) van vochtdoorslag of optrekkend vocht op vloeren, plafonds en/of wanden? **Nee**
- Zo ja, waar? : _____
- b. Is er sprake (geweest) van schimmelvorming op de vloeren, plafonds en/of wanden? **Nee**
- Zo ja, waar? : _____
- c. Zijn er (gerepareerde) of (verborgen) scheuren en/of beschadigingen in/aan vloeren, plafonds en/of wanden aanwezig? **Ja**
- Zo ja, waar? : **in woonkamer, in hal en overloop**
- d. Hebben zich in het verleden problemen voorgedaan met de afwerkingen? (Bijvoorbeeld loszittend tegelwerk, loslatend behang of spuitwerk, holklinkend of loszittend stucwerk, etc.) **Ja**
- Zo ja, waar? : **stucwerk gevel buitenzijde**
- e. Is er sprake (geweest) van gebreken aan de vloerconstructie, zoals scheve, doorbuigende, krakende, beschadigde en/of aangetaste vloerdelen? **Ja**
- Zo ja, waar? : **woonkamer/slaapkamer is de vloer scheef.**
- f. Is er sprake van vloerisolatie? **Nee**
- Is er sprake van volledige isolatie? **Nee**
- Zo nee, welke delen zijn er niet geïsoleerd? : **vloer**

6. Kelder, kruipruimte en fundering

- a. Is er sprake (geweest) van gebreken aan de fundering? **Ja**
- Zo ja, waar? : **zetting woning, Geen schade**

- b. Is de kruipruimte toegankelijk? **Ja**
 Is de kruipruimte droog? **Meestal**
 Zo nee of meestal, toelichting: **: bij hoogwater is kruipruimte vochtig**
- c. Is er sprake van vochtdoorslag door de kelderwand? **Nee**
 Zo ja of soms, toelichting: _____
- d. Is de grondwaterstand in de afgelopen jaren waarneembaar gewijzigd of is er sprake van wateroverlast geweest? **Nee**
 Zo ja, heeft dit tot problemen geleid in de vorm van water in de kruipruimte c.q. kelder? **Ja / Nee / n.v.t.**
 Zo nee, tot wat voor andere problemen heeft dit geleid? _____

7. Installaties

- a. Wat voor warmte-installatie is er aanwezig? **: CV**
(Bijvoorbeeld cv-installatie, WTW-systeem, WKO-systeem.)
 Wat is het merk van de installatie en hoe oud is deze? Merk **: Nefit**
 Leeftijd **: 2019**
 Wanneer is deze voor het laatst onderhouden? **: 2021**
 Is het onderhoud uitgevoerd door een erkend bedrijf? **Ja**
 Zo ja, door wie? **: Oostendorp**
- b. Zijn er de afgelopen tijd zaken opgevallen ten aanzien van de installatie? **Nee**
(bijvoorbeeld de cv-installatie moet meer dan 1 keer per jaar bijgevuld worden)
 Zo ja, wat is u opgevallen? _____
- c. Zijn er radiatoren die niet warm worden? **Nee**
 Zo ja, welke? _____
- d. Zijn er radiatoren of (water)leidingen die lekken? **Nee**
 Zo ja, waar en welke? _____
- e. Zijn er radiatoren of (water)leidingen die ooit zijn bevroren? **Nee**
 Zo ja, waar? _____
- f. Heeft u vloerverwarming in de woning? **Nee**
 Zo ja, waar? _____
- g. Zijn er vertrekken die niet (goed) warm worden? **Nee**
 Zo ja, welke? _____
- h. Heeft de woning zonnepanelen die uw eigendom zijn? **Nee**
 Heeft de woning zonnepanelen die worden gehuurd? **Nee**

- Kan het huurcontract worden overgenomen door koper? Ja / Nee
- Zo ja, blijven de zonnepanelen achter? Ja / Nee / n.v.t./Nader overeen te komen
- In welk jaar zijn de zonnepanelen geplaatst en door : _____
wie? Jaar _____
- Installateur : _____

- Is de btw over het aankoopbedrag teruggevraagd van de belastingdienst? Ja / Nee
- Hoeveel stroom heeft u het afgelopen jaar : _____
opgewekt? Jaar _____
- Aantal kWh : _____

- Hoe lang zit er nog fabrieksgarantie op de : _____
zonnepanelen? _____
- Zijn de zonnepanelen aangeschaft met subsidie? Ja / Nee
- Zo ja, moet de subsidie worden terugbetaald? Ja / Nee /
n.v.t.
- Zo ja, welk bedrag moet worden terugbetaald? € _____
- i. In welk jaar zijn voor het laatst de aanwezige : **niet bekend**
schoorsteenkanalen/rookgasafvoeren
geveegd/gereinigd?
- j. Wanneer heeft u de aanwezige schoorsteenkanalen : **niet bekend**
voor het laatst gebruikt?
- Is de trek van aanwezige schoorsteenkanalen goed? **Niet bekend**
- k. Is de elektrische installatie vernieuwd?
- Zo ja, wanneer? : _____

- l. Zijn er gebreken aan de (technische) installaties? **Nee**
- Zo ja, welke? : _____

- 8. Sanitair en riolering**
- a. Zijn er beschadigingen aan wastafels, douche, bad, toiletten, gootstenen en kranen? **Nee**
- Zo ja, welke? : _____

- b. Lopen de afvoeren van wastafels, douche, bad, toiletten, gootstenen en kranen goed door? **Ja**
- Zo nee, welke niet? : _____

- c. Is de woning aangesloten op het gemeentelijke riool? **Ja**
- d. Zijn er gebreken (geweest) aan de riolering, zoals breuken, stankoverlast, lekkages, etc.? **Nee**
- Zo ja, welke? : _____

- e. Is er een andere voorziening, zoals een septictank, beerput of dergelijk aanwezig? **Nee**
- Zo ja, wat is er aanwezig en hoe dient dit te worden : _____
onderhouden? _____

9. Diversen

- a. Wat is het bouwjaar van de woning? : **1937**
- b. Zijn er asbesthoudende materialen in de woning aanwezig? **Ja**
Zo ja, welke en waar? : **kachel schuur asbestinventarisatie is aanwezig**
- c. Blijft er in de woning zeil achter, al dan niet vastgelijmd, dat is aangeschaft tussen 1955 en 1982? **Nee**
- d. Is er sprake van loden leidingen in de woning? **Niet bekend**
Zo ja, waar? : _____

- e. Is de grond verontreinigd? **Nee**
Zo ja, is er een onderzoeksrapport? Ja / Nee / n.v.t.
Zo ja, heeft de gemeente/provincie een onderzoeks- of saneringsbevel opgelegd? Ja / Nee / n.v.t.
- f. Is er een olietank aanwezig? **Nee**
Zo ja, is deze gesaneerd/verwijderd? Ja / Nee / n.v.t.
Zo ja, waar is de olietank op het perceel gesitueerd?: _____

- Is er een Kiwa-certificaat aanwezig? **n.v.t.**
- g. Is er sprake van overlast door ongedierte in of (rond)om de woning? **Ja**
(Denk aan muizen, ratten, kakkerlakken, etc.)
Zo ja, waar? : **tuin en muizen af en toe in kelder**
- h. Is de woning aangetast door houtworm, boktor, ander ongedierte of zwam? **Nee**
Zo ja, waar? : _____

- Zo ja, is deze aantasting al eens behandeld? Ja / Nee / n.v.t.
Zo ja, wanneer? : _____

- Zo ja, door welk bedrijf? : _____

- i. Is er sprake van chlorideschade (betonrot)? (Betonrot komt vooral voor in kruipruimtes van woningen gebouwd tussen 1965 en 1981 die voorzien zijn van betonnen vloerelementen van het merk Kwaaitaal of Manta. Ook andere beton- elementen - bijvoorbeeld balkons - kunnen aangetast zijn) **Nee**
Zo ja, waar? : _____

- j. Hebben er verbouwingen en/of bijbouwingen plaatsgevonden in en/of om de woning? **Nee**
Zo ja, welke ver-/bijbouwingen? : _____

- Zo ja, in welk jaartal? : _____

- Zo ja, door welk bedrijf zijn deze uitgevoerd? : _____

k. Zijn er verbouwingen of uitbreidingen uitgevoerd zonder omgevingsvergunning (voorheen bouwvergunning)? **Nee**
Zo ja, welke? : _____

l. Bent u in het bezit van een energieprestatiecertificaat/energielabel? **Nee**
Zo ja, welke label? : _____

10. Vaste lasten

a. Hoeveel betaalde u voor de laatste aanslag onroerendezaakbelasting? **€ 885**
Belastingjaar : **2022**

b. Wat is de WOZ-waarde? **€ 747000**
Peiljaar? : **2022**

c. Hoeveel betaalde u voor de laatste aanslag waterschapslasten? **€ 299**
Belastingjaar? : **2022**

d. Hoeveel betaalde u voor de laatste aanslag rioolrecht? **€ 227**
Belastingjaar : **2022**

e. Welke voorschotbedragen betaalt u maandelijks aan de nutsbedrijven? Gas: **€ 387**
Elektra: **€ 70**
Blokverwarming: €

Anders : **nvt**
Te weten €

f. Zijn er lease- en/of huurkoopcontracten? (Bijvoorbeeld keuken, kozijnen, cv-ketel, etc.) **Nee**
Zo ja, welke? : _____

Zijn deze contracten overdraagbaar op de koper? **Ja / Nee**
Let op! Veel lease- en huurkoopcontracten zijn niet langer overdraagbaar op een koper. Neem hiervoor contact op met de betreffende leverancier.

Hoe lang lopen de contracten nog en wat is de eventuele afkoopsom? Afkoopsom €
Duur : _____

g. Als er sprake is van erfpacht of opstalrecht hoe hoog is dan de canon per jaar? €
Heeft u alle canons betaald? **n.v.t.**
Is de canon afgekocht? **n.v.t.**
Zo ja, tot wanneer? : _____

h. Heeft u alle gemeentelijke belastingen die u verschuldigd bent al betaald? **Ja**
Zijn er variabele bedragen voor gemeenschappelijke poorten, inritten of terreinen? **Nee**
Zo ja, hoe hoog en waarvoor? : _____

- i. Heeft u, om in de straat te parkeren, een parkeervergunning nodig? **Nee**
Hoeveel parkeervergunningen kunnen er maximaal : _____
worden aangevraagd? _____
Wat zijn de kosten voor deze parkeervergunning(en) per jaar? € _____

11. Garanties

Zijn er lopende onderhoudscontracten en/of garantieregelingen overdraagbaar aan de koper? **Nee**
(Zoals dakbedekking, cv-installatie, dubbele beglazing, etc.)

Zo ja, welke? : _____

12. Nadere informatie

Overige zaken(Overige zaken die de koper naar uw : **nvt**
mening moet weten)