



Woerd 9, 4012 BX Kerk-Avezaath

Vraagprijs € 749.000,- k.k.

Woonkoppel Makelaardij B.V.
Jeudestraat 94
4011 GN, ZOELLEN
Tel: 0344234523
E-mail: info@woonkoppel.nl
www.woonkoppel.nl



Omschrijving

Dit typisch Betuwse plaatje is een echte buitenkans!

Buitenkans heeft hier een dubbele betekenis aangezien het huis landelijk en vrij gesitueerd is, maar niet te vergeten omdat het een unieke kans betreft om dit huis met bijzondere karakter te bemachtigen.

Met gepaste trots bieden wij jou dan ook deze verrassende vrijstaande woning met garage, overkapping, gastenverblijf, prachtige tuin en zeker niet op de laatste plaats deze vrijheid aan. In ons vakjargon noemen wij dit het typisch Betuwse plaatje.

De woning dateert van oorsprong uit 1870 maar is door de jaren heen al diverse malen verbouwd en dat maakt dat het een bijzonder gaaf geheel geworden is waarvan wij met 100% zekerheid kunnen zeggen dat er hier maar één van is.

De laatste verbouwing in 2004 heeft voor een transformatie gezorgd. Aan de achterzijde is de keuken uitgebouwd, waardoor er een schitterende leefkeuken is ontstaan met een prachtig uitzicht over het indrukwekkende perceel. Niet voor niets is deze ruimte dan ook het meest geliefd bij de huidige bewoners.

De begane grond beschikt verder over een royale woonkamer met erker aan de voorzijde. Hierdoor is er een prettige verbinding met de tuin aan de voorzijde. De woonkamer is voorzien van een massief houten vloer en een sfeervolle kachel. Verder is er een praktische bijkeuken, grote provisieruimte en toilet aanwezig. De verdieping telt in totaal drie speelse slaapkamers, allen met een eigen karakter. De ouderslaapkamer is zeer royaal bemeten met een inloopkast. Tot slot bevindt zich hier de complete badkamer, uitgevoerd in neutrale kleurstelling.

Het perceel telt in totaal 2.520 m², maar het gekke is dat het nog royaler aanvoelt. Waarschijnlijk doordat het vrij en landelijk gesitueerd is. Hiermee is niet alleen de woning als uniek te omschrijven, dit geldt ook voor het perceel. De voortuin geeft een besloten gevoel en heeft daarnaast ook een praktische functie aangezien hier parkeerplaatsen zijn gerealiseerd; ideaal voor bezoek of eigen gebruik. Naast de woning is ook parkeergelegenheid of de aanwezig garage kan hiervoor gebruikt worden. Heb je een caravan of een camper? Geen probleem, hier is ruimte genoeg!

Tuinliefhebbers en/of hobbytelers kunnen hier hun hart ophalen, want je hebt hier zoveel mogelijkheden! Een mooie siertuin met diverse terrassen om gewoon lekker van te genieten! De "Yvette van Boven's" onder ons kunnen hier helemaal losgaan met de tuinkas en meer dan voldoende land om je eigen groente en fruit te telen. Thans vind je hier bijvoorbeeld rode bessen, druiven, bramen, frambozen, peren, diverse appels en walnoten. En dit is pas een kleine greep uit het aanwezige assortiment. Daar word je toch blij van?!

Het bijgebouw van ruim 40 m² is iets verder op het perceel gesitueerd, een stukje vanaf het woonhuis. De huidige bewoners hebben dit jaren gebruikt als mantelzorg woning voor een van de ouders. Hier is het dan ook uitermate geschikt voor, aangezien het verblijf voorzien is van een doucheruimte, toilet en kitchenette. Mede door de aanwezige voorzieningen kan het voor meerdere doeleinden gebruikt worden. Je kunt hierbij denken aan een gastenverblijf, praktijk aan huis, man cave of she shed, hobbyruimte, atelier, enz...

Persoonlijke noot:

Wij vroegen de huidige bewoners of zij het zich nog konden herinneren toen zij hier voor het eerst kwamen. Het volgende antwoord kregen wij: "Dat weten wij nog heel goed, als de dag van gisteren. Wij waren direct onder de indruk van het charmante en onvoorspelbare karakter van deze woning. Na een tijd in de stad te hebben gewoond waren wij op zoek, in deze omgeving, naar rust en vrijheid. Daarnaast houden wij erg van de natuur en het buitenleven. Bij het zien van dit object viel alles samen, wij waren direct verkocht. Wij

Woonkoppel

MAKELAARDIJ

hopen oprecht dat het huis weer bewoond gaat worden door mensen die hier net zoveel van gaan genieten als wij gedaan hebben de afgelopen (bijna) 20 jaar. Wij kunnen je uit eerste hand zeggen dat het hier zalig wonen is. Wij zijn toe aan de volgende fase, waardoor deze woning ons minder gaat passen, maar wel met gemengde gevoelens."

Tip: Maak alvast kennis met de woning en onze makelaar Jochem in de uitgebreide film, hij gaat je straks ook rondleiden tijdens de bezichtiging.

Samenvattend:

- Verrassend vrijstaand huis
- Garage
- Separaat gastenverblijf
- Vrijheid
- Perceel van 2.520 m²!
- Tuin op het zuiden
- 168 m² woonoppervlakte!
- 82 m² aan externe (berg-) ruimte
- 10 zonnepanelen (eigendom), goed voor circa 2800 kWh
- Glasvezel aanwezig
- Energielabel B
- Super woonkeuken
- Prettige, lichte en ruime vertrekken
- Het echte buitenleven!

Gaat dit object ook jouw hart veroveren? Ervaar het tijdens de bezichtiging, maar wees gewaarschuwd, want Cupido ligt op de loer ;-).

Woonkoppel Makelaardij B.V.
Jeudestraat 94
4011 GN, ZOELLEN
Tel: 0344234523
E-mail: info@woonkoppel.nl
www.woonkoppel.nl



Woonkoppel

MAKELAARDIJ

Kenmerken

Vraagprijs	: € 749.000,00
Soort	: Woonhuis
Type woning	: Vrijstaande woning
Aantal kamers	: 5 kamers waarvan 3 slaapkamer(s)
Inhoud woning	: 575 m ³
Perceel oppervlakte	: 2.520 m ²
Gebruiksoppervlakte woonfunctie	: 168 m ²
Soort woning	: Woonboerderij
Bouwjaar	: 1870
Ligging	: Aan rustige weg, vrij uitzicht, beschutte ligging, landelijk gelegen
Tuin	: Tuin rondom
Hoofdtuin	: Tuin rondom
Garage	: Vrijstaand steen
Energielabel	: B
Verwarming	: C.V.-Ketel, Gaskachels, Houtkachel
Isolatie	: Dakisolatie, Muurisolatie, Grotendeels dubbelglas
Voorzieningen	: Mechanische ventilatie, Buitenzonwering, Rookkanaal, Schuifpui, Dakraam, Glasvezel kabel, Zonnepanelen

Locatie

Woerd 9
4012 BX KERK-AVEZAATH



Woonkoppel Makelaardij B.V.
Jeudestraat 94
4011 GN, ZOELLEN
Tel: 0344234523
E-mail: info@woonkoppel.nl
www.woonkoppel.nl



Woonkoppel

MAKELAARDIJ

Foto's



Woonkoppel Makelaardij B.V.
Jeudestraat 94
4011 GN, ZOELLEN
Tel: 0344234523
E-mail: info@woonkoppel.nl
www.woonkoppel.nl



Woonkoppel

MAKELAARDIJ

Foto's



Woonkoppel Makelaardij B.V.
Jeudestraat 94
4011 GN, ZOELLEN
Tel: 0344234523
E-mail: info@woonkoppel.nl
www.woonkoppel.nl



Woonkoppel

MAKELAARDIJ

Foto's



Woonkoppel Makelaardij B.V.
Jeudestraat 94
4011 GN, ZOELLEN
Tel: 0344234523
E-mail: info@woonkoppel.nl
www.woonkoppel.nl



Foto's



Woonkoppel

MAKELAARDIJ

Foto's



Woonkoppel Makelaardij B.V.
Jeudestraat 94
4011 GN, ZOELLEN
Tel: 0344234523
E-mail: info@woonkoppel.nl
www.woonkoppel.nl



Foto's



Foto's



Foto's



Foto's



Foto's



Foto's



Woonkoppel

MAKELAARDIJ

Foto's



Woonkoppel Makelaardij B.V.
Jeudestraat 94
4011 GN, ZOELEN
Tel: 0344234523
E-mail: info@woonkoppel.nl
www.woonkoppel.nl



Foto's



Foto's



Foto's



Woonkoppel

MAKELAARDIJ

Plattegrond



Begane grond

© www.inlifephot.nl
De plattegronden zijn geproduceerd voor promotionele doeleinden.
Aan de plattegronden kunnen geen rechten worden ontleend.

Woonkoppel Makelaardij B.V.
Jeudestraat 94
4011 GN, ZOELLEN
Tel: 0344234523
E-mail: info@woonkoppel.nl
www.woonkoppel.nl



Plattegrond

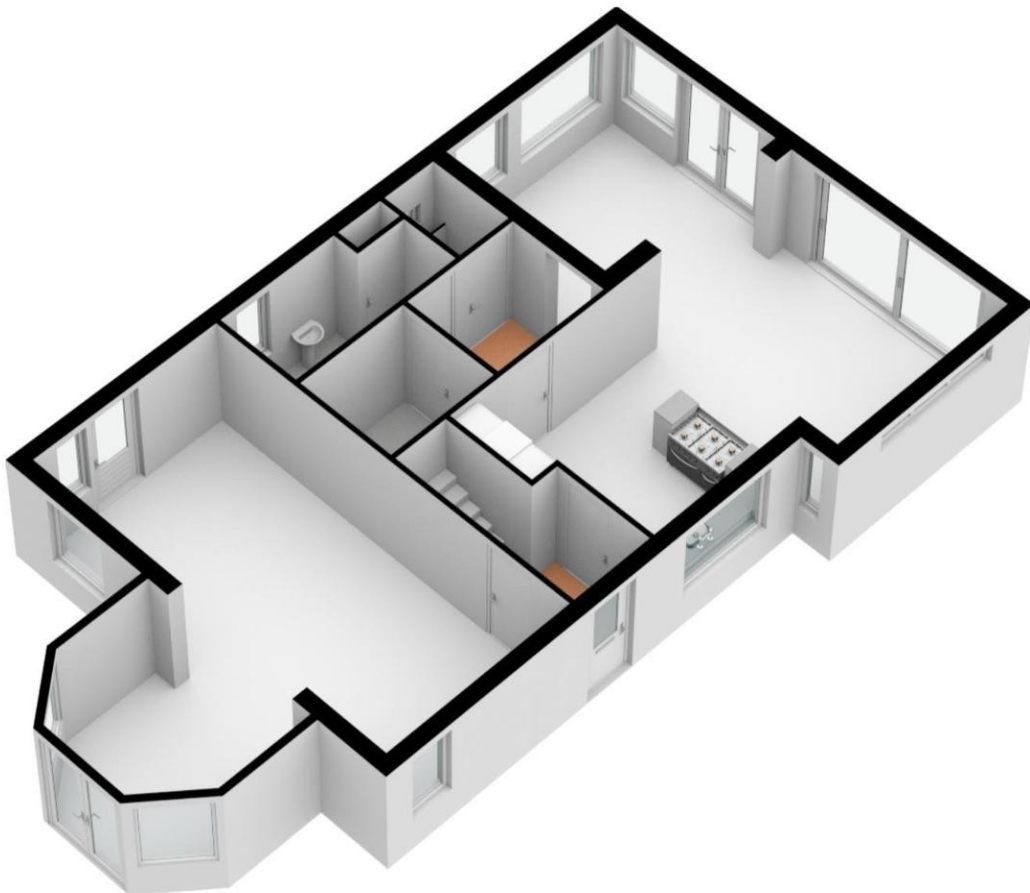

Plattegrond

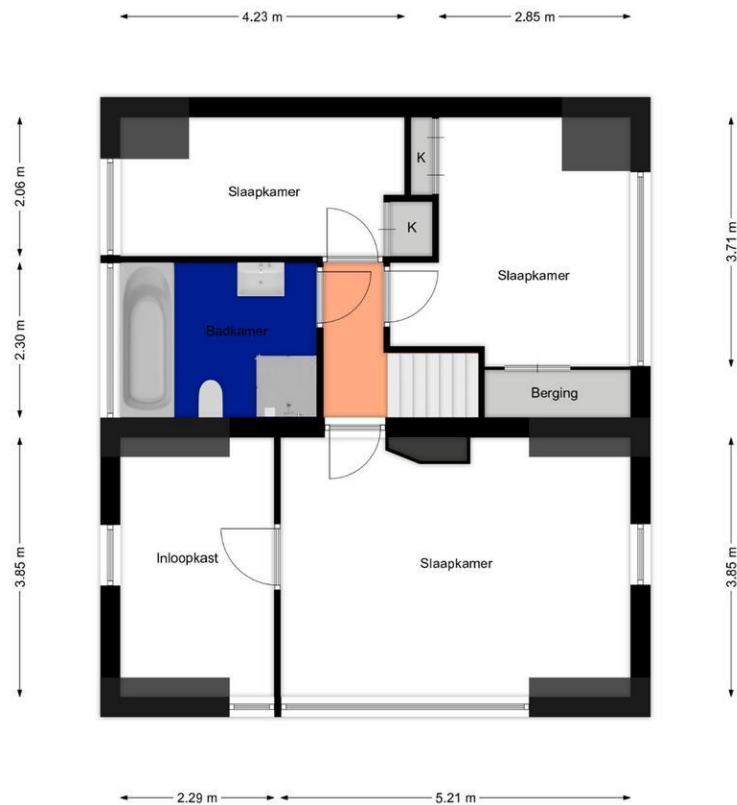

Verdieping

© www.inlifephot.nl
De plattegronden zijn geproduceerd voor promotionele doeleinden.
Aan de plattegronden kunnen geen rechten worden ontleend.

Plattegrond

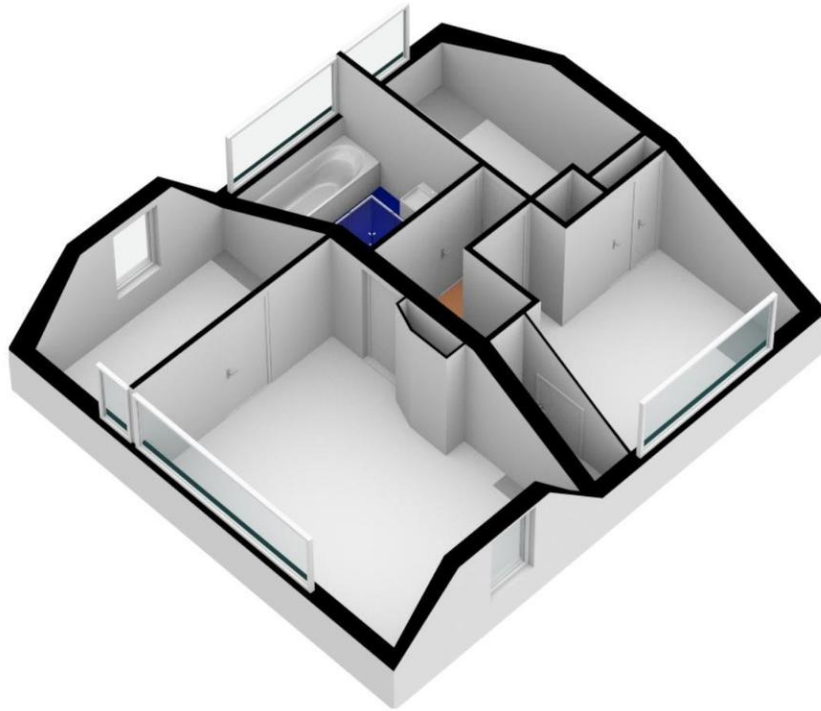

Plattegrond



Bijgebouw

© www.inlifephot.nl
De plattegronden zijn geproduceerd voor promotionele doeleinden.
Aan de plattegronden kunnen geen rechten worden ontleend.

Plattegrond

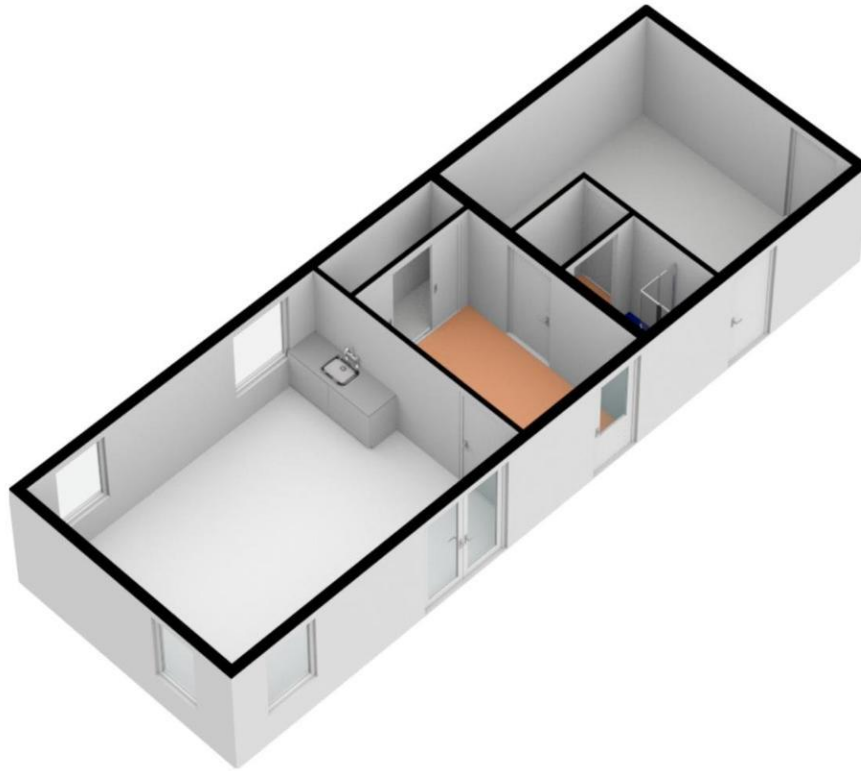

Plattegrond

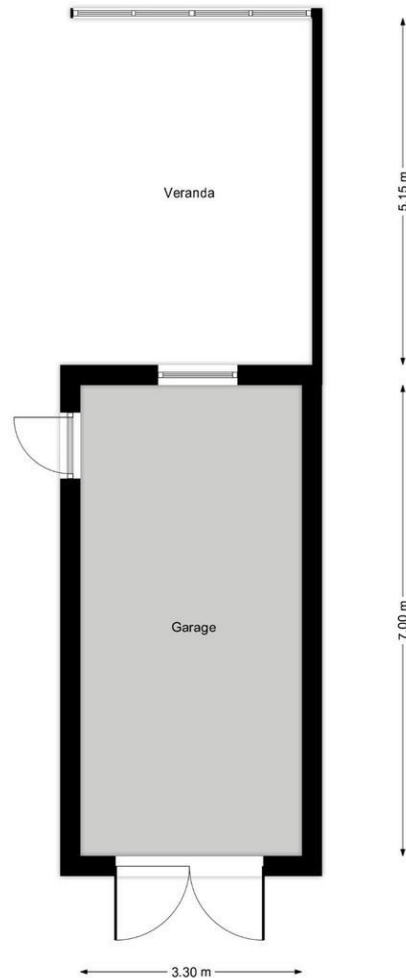

Garage

© www.inlifephoto.nl
De plattegronden zijn geproduceerd voor promotionele doeleinden.
Aan de plattegronden kunnen geen rechten worden ontleend.

Plattegrond

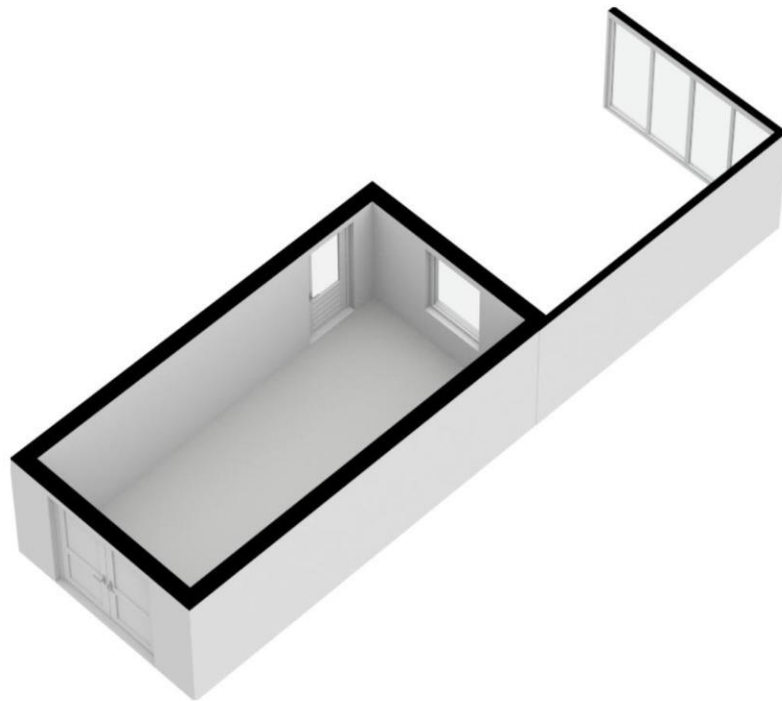

Lijst van zaken

	Blijft achter	Gaat mee	Kan worden overgenomen	n.v.t.
Woning				
<i>Interieur</i>				
Verlichting, te weten:				
- Inbouwspots/dimmers	<input checked="" type="checkbox"/>	<input type="checkbox"/>	<input type="checkbox"/>	<input type="checkbox"/>
- Opbouwspots/armaturen/lampen/dimmers	<input checked="" type="checkbox"/>	<input type="checkbox"/>	<input type="checkbox"/>	<input type="checkbox"/>
- Losse (hang)lampen	<input type="checkbox"/>	<input type="checkbox"/>	<input checked="" type="checkbox"/>	<input type="checkbox"/>
-	<input type="checkbox"/>	<input type="checkbox"/>	<input type="checkbox"/>	<input checked="" type="checkbox"/>
-	<input type="checkbox"/>	<input type="checkbox"/>	<input type="checkbox"/>	<input checked="" type="checkbox"/>
(Losse)kasten, legplanken, te weten:				
- Twee grijze kasten garage gaan mee, rest kasten garage blijven achter, kast slaapkamer blijft achter	<input type="checkbox"/>	<input type="checkbox"/>	<input type="checkbox"/>	<input checked="" type="checkbox"/>
-	<input type="checkbox"/>	<input type="checkbox"/>	<input type="checkbox"/>	<input checked="" type="checkbox"/>
Raamdecoratie/zonwering binnen, te weten:				
- Gordijnrails	<input checked="" type="checkbox"/>	<input type="checkbox"/>	<input type="checkbox"/>	<input type="checkbox"/>
- Gordijnen	<input type="checkbox"/>	<input checked="" type="checkbox"/>	<input type="checkbox"/>	<input type="checkbox"/>
- Overgordijnen	<input type="checkbox"/>	<input checked="" type="checkbox"/>	<input type="checkbox"/>	<input type="checkbox"/>
- Vitrages	<input type="checkbox"/>	<input checked="" type="checkbox"/>	<input type="checkbox"/>	<input type="checkbox"/>
- Rolgordijnen	<input checked="" type="checkbox"/>	<input type="checkbox"/>	<input type="checkbox"/>	<input type="checkbox"/>
- Lamellen	<input type="checkbox"/>	<input type="checkbox"/>	<input type="checkbox"/>	<input checked="" type="checkbox"/>
- Jaloezieën	<input checked="" type="checkbox"/>	<input type="checkbox"/>	<input type="checkbox"/>	<input type="checkbox"/>
- (Losse) horren/rolhorren	<input checked="" type="checkbox"/>	<input type="checkbox"/>	<input type="checkbox"/>	<input type="checkbox"/>
-	<input type="checkbox"/>	<input type="checkbox"/>	<input type="checkbox"/>	<input checked="" type="checkbox"/>
-	<input type="checkbox"/>	<input type="checkbox"/>	<input type="checkbox"/>	<input checked="" type="checkbox"/>
Vloerdecoratie, te weten:				
- Vloerbedekking	<input type="checkbox"/>	<input type="checkbox"/>	<input type="checkbox"/>	<input checked="" type="checkbox"/>
- Parketvloer	<input checked="" type="checkbox"/>	<input type="checkbox"/>	<input type="checkbox"/>	<input type="checkbox"/>
- Houten vloer(delen)	<input type="checkbox"/>	<input type="checkbox"/>	<input type="checkbox"/>	<input checked="" type="checkbox"/>
- Laminaat	<input checked="" type="checkbox"/>	<input type="checkbox"/>	<input type="checkbox"/>	<input type="checkbox"/>
- Plavuizen	<input checked="" type="checkbox"/>	<input type="checkbox"/>	<input type="checkbox"/>	<input type="checkbox"/>
-	<input type="checkbox"/>	<input type="checkbox"/>	<input type="checkbox"/>	<input checked="" type="checkbox"/>
-	<input type="checkbox"/>	<input type="checkbox"/>	<input type="checkbox"/>	<input checked="" type="checkbox"/>
(Voorzet) openhaard met toebehoren	<input type="checkbox"/>	<input type="checkbox"/>	<input type="checkbox"/>	<input checked="" type="checkbox"/>
Allesbrander	<input type="checkbox"/>	<input type="checkbox"/>	<input type="checkbox"/>	<input checked="" type="checkbox"/>
Houtkachel	<input type="checkbox"/>	<input type="checkbox"/>	<input checked="" type="checkbox"/>	<input type="checkbox"/>

(Gas)kachels



Woonkoppel Makelaardij B.V.
Jeudestraat 94
4011 GN, ZOELLEN
Tel: 0344234523
E-mail: info@woonkoppel.nl
www.woonkoppel.nl

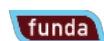

	Blijft achter	Gaat mee	Kan worden overgenomen	n.v.t.
Designradiator(en)	<input checked="" type="checkbox"/>	<input type="checkbox"/>	<input type="checkbox"/>	<input type="checkbox"/>
Radiatorafwerking	<input type="checkbox"/>	<input type="checkbox"/>	<input type="checkbox"/>	<input checked="" type="checkbox"/>
Overig, te weten:				
- Spiegelwanden	<input type="checkbox"/>	<input type="checkbox"/>	<input type="checkbox"/>	<input checked="" type="checkbox"/>
- Schilderij ophangstelsysteem	<input type="checkbox"/>	<input type="checkbox"/>	<input type="checkbox"/>	<input checked="" type="checkbox"/>
-	<input type="checkbox"/>	<input type="checkbox"/>	<input type="checkbox"/>	<input checked="" type="checkbox"/>
-	<input type="checkbox"/>	<input type="checkbox"/>	<input type="checkbox"/>	<input checked="" type="checkbox"/>
-	<input type="checkbox"/>	<input type="checkbox"/>	<input type="checkbox"/>	<input checked="" type="checkbox"/>
-	<input type="checkbox"/>	<input type="checkbox"/>	<input type="checkbox"/>	<input checked="" type="checkbox"/>

Keuken

Keukenblok (met bovenkasten)	<input checked="" type="checkbox"/>	<input type="checkbox"/>	<input type="checkbox"/>	<input type="checkbox"/>
Keuken (inbouw)apparatuur, te weten:				
- Kookplaat	<input checked="" type="checkbox"/>	<input type="checkbox"/>	<input type="checkbox"/>	<input type="checkbox"/>
- (Gas)fornuis	<input type="checkbox"/>	<input type="checkbox"/>	<input type="checkbox"/>	<input checked="" type="checkbox"/>
- Afzuigkap	<input checked="" type="checkbox"/>	<input type="checkbox"/>	<input type="checkbox"/>	<input type="checkbox"/>
- Magnetron	<input checked="" type="checkbox"/>	<input type="checkbox"/>	<input type="checkbox"/>	<input type="checkbox"/>
- Oven	<input type="checkbox"/>	<input type="checkbox"/>	<input type="checkbox"/>	<input checked="" type="checkbox"/>
- Combi-oven/combimagnetron	<input checked="" type="checkbox"/>	<input type="checkbox"/>	<input type="checkbox"/>	<input type="checkbox"/>
- Koelkast	<input checked="" type="checkbox"/>	<input type="checkbox"/>	<input type="checkbox"/>	<input type="checkbox"/>
- Vriezer	<input type="checkbox"/>	<input checked="" type="checkbox"/>	<input type="checkbox"/>	<input type="checkbox"/>
- Koel-vriescombinatie	<input type="checkbox"/>	<input type="checkbox"/>	<input type="checkbox"/>	<input checked="" type="checkbox"/>
- Vaatwasser	<input checked="" type="checkbox"/>	<input type="checkbox"/>	<input type="checkbox"/>	<input type="checkbox"/>
- Quooker	<input type="checkbox"/>	<input type="checkbox"/>	<input type="checkbox"/>	<input checked="" type="checkbox"/>
- Koffiezetapparaat	<input type="checkbox"/>	<input type="checkbox"/>	<input type="checkbox"/>	<input checked="" type="checkbox"/>
-	<input type="checkbox"/>	<input type="checkbox"/>	<input type="checkbox"/>	<input checked="" type="checkbox"/>
-	<input type="checkbox"/>	<input type="checkbox"/>	<input type="checkbox"/>	<input checked="" type="checkbox"/>
Keukenaccessoires, te weten:				
-	<input type="checkbox"/>	<input type="checkbox"/>	<input type="checkbox"/>	<input checked="" type="checkbox"/>
-	<input type="checkbox"/>	<input type="checkbox"/>	<input type="checkbox"/>	<input checked="" type="checkbox"/>
-	<input type="checkbox"/>	<input type="checkbox"/>	<input type="checkbox"/>	<input checked="" type="checkbox"/>
-	<input type="checkbox"/>	<input type="checkbox"/>	<input type="checkbox"/>	<input checked="" type="checkbox"/>
-	<input type="checkbox"/>	<input type="checkbox"/>	<input type="checkbox"/>	<input checked="" type="checkbox"/>
-	<input type="checkbox"/>	<input type="checkbox"/>	<input type="checkbox"/>	<input checked="" type="checkbox"/>
-	<input type="checkbox"/>	<input type="checkbox"/>	<input type="checkbox"/>	<input checked="" type="checkbox"/>
-	<input type="checkbox"/>	<input type="checkbox"/>	<input type="checkbox"/>	<input checked="" type="checkbox"/>

Sanitair/sauna

Toilet met de volgende toebehoren:				
- Toilet	<input checked="" type="checkbox"/>	<input type="checkbox"/>	<input type="checkbox"/>	<input type="checkbox"/>

Woonkoppel Makelaardij B.V.
 Jeudestraat 94
 4011 GN, ZOELLEN
 Tel: 0344234523
 E-mail: info@woonkoppel.nl
 www.woonkoppel.nl



- Toiletrolhouder	<input checked="" type="checkbox"/>	<input type="checkbox"/>	<input type="checkbox"/>	<input type="checkbox"/>
- Toiletborstel(houder)	<input checked="" type="checkbox"/>	<input type="checkbox"/>	<input type="checkbox"/>	<input type="checkbox"/>
- Fontein	<input checked="" type="checkbox"/>	<input type="checkbox"/>	<input type="checkbox"/>	<input type="checkbox"/>
-	<input type="checkbox"/>	<input type="checkbox"/>	<input type="checkbox"/>	<input checked="" type="checkbox"/>
-	<input type="checkbox"/>	<input type="checkbox"/>	<input type="checkbox"/>	<input checked="" type="checkbox"/>
Badkamer met de volgende toebehoren:				
- Ligbad	<input checked="" type="checkbox"/>	<input type="checkbox"/>	<input type="checkbox"/>	<input type="checkbox"/>
- Jacuzzi/whirlpool	<input type="checkbox"/>	<input type="checkbox"/>	<input type="checkbox"/>	<input checked="" type="checkbox"/>
- Douche (cabine/scherm)	<input checked="" type="checkbox"/>	<input type="checkbox"/>	<input type="checkbox"/>	<input type="checkbox"/>
- Stoomdouche (cabine)	<input type="checkbox"/>	<input type="checkbox"/>	<input type="checkbox"/>	<input checked="" type="checkbox"/>
- Wastafel	<input checked="" type="checkbox"/>	<input type="checkbox"/>	<input type="checkbox"/>	<input type="checkbox"/>

	Blijft achter	Gaat mee	Kan worden overgenomen	n.v.t.
- Wastafelmeubel	<input checked="" type="checkbox"/>	<input type="checkbox"/>	<input type="checkbox"/>	<input type="checkbox"/>
- Planchet	<input type="checkbox"/>	<input type="checkbox"/>	<input type="checkbox"/>	<input checked="" type="checkbox"/>
- Toiletkast	<input checked="" type="checkbox"/>	<input type="checkbox"/>	<input type="checkbox"/>	<input type="checkbox"/>
- Toilet	<input checked="" type="checkbox"/>	<input type="checkbox"/>	<input type="checkbox"/>	<input type="checkbox"/>
- Toilethouder	<input checked="" type="checkbox"/>	<input type="checkbox"/>	<input type="checkbox"/>	<input type="checkbox"/>
- Toiletborstel(houder)	<input type="checkbox"/>	<input type="checkbox"/>	<input type="checkbox"/>	<input checked="" type="checkbox"/>
-	<input type="checkbox"/>	<input type="checkbox"/>	<input type="checkbox"/>	<input checked="" type="checkbox"/>
-	<input type="checkbox"/>	<input type="checkbox"/>	<input type="checkbox"/>	<input checked="" type="checkbox"/>
Sauna met toebehoren	<input type="checkbox"/>	<input type="checkbox"/>	<input type="checkbox"/>	<input checked="" type="checkbox"/>
	<input type="checkbox"/>	<input type="checkbox"/>	<input type="checkbox"/>	<input checked="" type="checkbox"/>
	<input type="checkbox"/>	<input type="checkbox"/>	<input type="checkbox"/>	<input checked="" type="checkbox"/>
<i>Exterieur/installaties/veiligheid/energiebesparing</i>				
Schotel/antenne	<input type="checkbox"/>	<input type="checkbox"/>	<input type="checkbox"/>	<input checked="" type="checkbox"/>
Brievenbus	<input checked="" type="checkbox"/>	<input type="checkbox"/>	<input type="checkbox"/>	<input type="checkbox"/>
Kluis	<input type="checkbox"/>	<input type="checkbox"/>	<input type="checkbox"/>	<input checked="" type="checkbox"/>
(Voordeur)bel	<input checked="" type="checkbox"/>	<input type="checkbox"/>	<input type="checkbox"/>	<input type="checkbox"/>
Alarminstallatie	<input type="checkbox"/>	<input type="checkbox"/>	<input type="checkbox"/>	<input checked="" type="checkbox"/>
(Veiligheids)sloten en overige inbraakpreventie	<input checked="" type="checkbox"/>	<input type="checkbox"/>	<input type="checkbox"/>	<input type="checkbox"/>
Rookmelders	<input type="checkbox"/>	<input type="checkbox"/>	<input type="checkbox"/>	<input checked="" type="checkbox"/>
(Klok)thermostaat	<input checked="" type="checkbox"/>	<input type="checkbox"/>	<input type="checkbox"/>	<input type="checkbox"/>
Airconditioning	<input type="checkbox"/>	<input type="checkbox"/>	<input type="checkbox"/>	<input checked="" type="checkbox"/>
Warmwatervoorziening, te weten:				
- Via CV-installatie	<input checked="" type="checkbox"/>	<input type="checkbox"/>	<input type="checkbox"/>	<input type="checkbox"/>
- Boiler	<input type="checkbox"/>	<input type="checkbox"/>	<input type="checkbox"/>	<input checked="" type="checkbox"/>
- Geiser	<input type="checkbox"/>	<input type="checkbox"/>	<input type="checkbox"/>	<input checked="" type="checkbox"/>
-	<input type="checkbox"/>	<input type="checkbox"/>	<input type="checkbox"/>	<input checked="" type="checkbox"/>
-	<input type="checkbox"/>	<input type="checkbox"/>	<input type="checkbox"/>	<input checked="" type="checkbox"/>
-	<input type="checkbox"/>	<input type="checkbox"/>	<input type="checkbox"/>	<input checked="" type="checkbox"/>
Screens	<input checked="" type="checkbox"/>	<input type="checkbox"/>	<input type="checkbox"/>	<input type="checkbox"/>
Rolluiken	<input type="checkbox"/>	<input type="checkbox"/>	<input type="checkbox"/>	<input checked="" type="checkbox"/>
Zonwering buiten	<input checked="" type="checkbox"/>	<input type="checkbox"/>	<input type="checkbox"/>	<input type="checkbox"/>
-	<input type="checkbox"/>	<input type="checkbox"/>	<input type="checkbox"/>	<input checked="" type="checkbox"/>
-	<input type="checkbox"/>	<input type="checkbox"/>	<input type="checkbox"/>	<input checked="" type="checkbox"/>
-	<input type="checkbox"/>	<input type="checkbox"/>	<input type="checkbox"/>	<input checked="" type="checkbox"/>
Isolatievoorzieningen (voorzetramen/radiatorfolie etc.), te weten:				
-	<input type="checkbox"/>	<input type="checkbox"/>	<input type="checkbox"/>	<input checked="" type="checkbox"/>
-	<input type="checkbox"/>	<input type="checkbox"/>	<input type="checkbox"/>	<input checked="" type="checkbox"/>
Telefoonaansluiting/internetaansluiting	<input checked="" type="checkbox"/>	<input type="checkbox"/>	<input type="checkbox"/>	<input type="checkbox"/>
Veiligheidsschakelaar wasautomaat	<input type="checkbox"/>	<input type="checkbox"/>	<input type="checkbox"/>	<input checked="" type="checkbox"/>

Waterslot wasautomaat	<input type="checkbox"/>	<input type="checkbox"/>	<input type="checkbox"/>	<input checked="" type="checkbox"/>
Zonnepanelen	<input checked="" type="checkbox"/>	<input type="checkbox"/>	<input type="checkbox"/>	<input type="checkbox"/>
Oplaadpunt elektrische auto	<input type="checkbox"/>	<input type="checkbox"/>	<input type="checkbox"/>	<input checked="" type="checkbox"/>
	<input type="checkbox"/>	<input type="checkbox"/>	<input type="checkbox"/>	<input checked="" type="checkbox"/>
	<input type="checkbox"/>	<input type="checkbox"/>	<input type="checkbox"/>	<input checked="" type="checkbox"/>

Woonkoppel Makelaardij B.V.
Jeudestraat 94
4011 GN, ZOELLEN
Tel: 0344234523
E-mail: info@woonkoppel.nl
www.woonkoppel.nl



	Blijft achter	Gaat mee	Kan worden overgenomen	n.v.t.
Tuin				
<i>Inrichting</i>				
Tuinaanleg/bestrating	<input checked="" type="checkbox"/>	<input type="checkbox"/>	<input type="checkbox"/>	<input type="checkbox"/>
Beplanting	<input checked="" type="checkbox"/>	<input type="checkbox"/>	<input type="checkbox"/>	<input type="checkbox"/>
	<input type="checkbox"/>	<input type="checkbox"/>	<input type="checkbox"/>	<input checked="" type="checkbox"/>
<i>Verlichting/installaties</i>				
Buitenverlichting	<input checked="" type="checkbox"/>	<input type="checkbox"/>	<input type="checkbox"/>	<input type="checkbox"/>
Tijd- of schemerschakelaar/bewegingsmelder	<input type="checkbox"/>	<input type="checkbox"/>	<input type="checkbox"/>	<input checked="" type="checkbox"/>
	<input type="checkbox"/>	<input type="checkbox"/>	<input type="checkbox"/>	<input checked="" type="checkbox"/>
<i>Bebouwing</i>				
Tuinhuis/buitenberging	<input checked="" type="checkbox"/>	<input type="checkbox"/>	<input type="checkbox"/>	<input type="checkbox"/>
Kasten/werkbank in tuinhuis/berging	<input checked="" type="checkbox"/>	<input type="checkbox"/>	<input type="checkbox"/>	<input type="checkbox"/>
(Broei)kas	<input checked="" type="checkbox"/>	<input type="checkbox"/>	<input type="checkbox"/>	<input type="checkbox"/>
	<input type="checkbox"/>	<input type="checkbox"/>	<input type="checkbox"/>	<input checked="" type="checkbox"/>
	<input type="checkbox"/>	<input type="checkbox"/>	<input type="checkbox"/>	<input checked="" type="checkbox"/>
Overig				
Overige tuin, te weten:				
- (Sier)hek	<input type="checkbox"/>	<input type="checkbox"/>	<input type="checkbox"/>	<input checked="" type="checkbox"/>
- Vlaggenmast(houder)	<input checked="" type="checkbox"/>	<input type="checkbox"/>	<input type="checkbox"/>	<input type="checkbox"/>
-	<input type="checkbox"/>	<input type="checkbox"/>	<input type="checkbox"/>	<input checked="" type="checkbox"/>
- Windwijzer op dak gastenverblijf gaat mee	<input type="checkbox"/>	<input type="checkbox"/>	<input type="checkbox"/>	<input checked="" type="checkbox"/>
Overig				
Zijn er zaken die geen eigendom zijn van verkoper omdat er sprake is van een leasecontract of huurcontract. Zo ja, neemt verkoper de zaak mee of wordt het betreffende contract overgenomen?	Ja	Nee	Gaat mee	Moet worden overgenomen
CV	<input type="checkbox"/>	<input checked="" type="checkbox"/>	<input type="checkbox"/>	<input type="checkbox"/>
Boiler	<input type="checkbox"/>	<input checked="" type="checkbox"/>	<input type="checkbox"/>	<input type="checkbox"/>
Zonnepanelen	<input type="checkbox"/>	<input checked="" type="checkbox"/>	<input type="checkbox"/>	<input type="checkbox"/>
	<input type="checkbox"/>	<input checked="" type="checkbox"/>	<input type="checkbox"/>	<input type="checkbox"/>
	<input type="checkbox"/>	<input checked="" type="checkbox"/>	<input type="checkbox"/>	<input type="checkbox"/>
	<input type="checkbox"/>	<input checked="" type="checkbox"/>	<input type="checkbox"/>	<input type="checkbox"/>
Bijlage(n) over te nemen contracten:				
-				
-				

Vragenlijst voor de verkoop van een woning

DEEL B

1. Bijzonderheden

- a. Zijn er nadat u het perceel in eigendom hebt gekregen nog andere, eventuele aanvullende notariële of onderhandse akten opgesteld met betrekking tot het perceel? **Nee**
Zo ja, welke? : _____
- b. Zijn er mondelinge of schriftelijke afspraken gemaakt over aangrenzende percelen? **Ja**
(Denk hierbij aan regelingen voor het gebruik van een poort, schuur, garage, tuin, overeenkomsten met meerdere burens, toezeggingen, erfafscheidingen.)
Zo ja, welke zijn dat : **Naast en voor de garage is een coniferen haag verwijderd in overleg met de burens, die op ons perceel stond . Dit hebben we gedaan voor het ruimtelijke effect. Voor erfscheiding, zie luchtopname kadaster en tekening met afmetingen van kadaster.**
- c. Wijken de huidige terreinafscheidingen af van de kadastrale eigendomsgrenzen? **Ja / Nee / Niet bekend**
(Denk hierbij ook aan strookjes grond van de gemeente die u in gebruik heeft, of grond van u die gebruikt wordt door de burens.)
Zo ja, waaruit bestaat die afwijking? : _____
- d. Is een gedeelte van uw pand, schuur, garage of schutting gebouwd op grond van de burens of andersom? **Ja**
Zo ja, graag nader toelichten : **Burens nr 11 hebben naast onze garage enkele jaren geleden bestrating aangebracht . Miniem gedeelte van hun schuur staat op onze afscheiding, (dit is altijd zo geweest)**
- e. Heeft u grond van derden in gebruik? **Nee**
Zo ja, welke grond? : _____
- f. Rusten er 'bijzondere lasten en beperkingen' op de woning en/of het perceel? (Bijzondere lasten en beperkingen kunnen privaatrechtelijke beperkingen zijn zoals (lijdende) erfdienstbaarheden (bijvoorbeeld een recht van overpad), kwalitatieve verplichtingen, kettingbedingen, vruchtgebruik, voorkeursrecht (bijvoorbeeld een eerste recht van koop), opstalrecht, erfpacht, huurkoop. Het kan ook gaan om publiekrechtelijke beperkingen zoals een aanschrijving van de gemeente in het kader van een illegale verbouwing) **Ja**
Zo ja, welke? : **Recht van overpad**
- g. Is de Wet voorkeursrecht gemeenten van toepassing? **Nee**
- h. Is er een anti-speculatiebeding van toepassing op de woning? **Nee**
Zo ja, hoe lang nog? : _____
- i. Is er sprake van een beschermd stads- of dorpsgezicht of loopt er een procedure tot aanwijzing daartoe? **Nee**
Is er sprake van een gemeentelijk-, provinciaal- of rijksmonument of loopt er een procedure tot aanwijzing daartoe? **Nee**

- Is er volgens het bestemmingsplan sprake van een beeldbepalend of karakteristiek object? **Nee**
- j. Is er sprake (geweest) van ruilverkaveling? **Nee**
 Zo ja, moet u hiervoor ruilverkavelingsrente betalen? **Nee**
 Zo ja, hoeveel en voor hoe lang? Bedrag: € _____
- Duur : _____
- k. Is er sprake van onteigening? **Nee**
- l. Is de woning of de grond geheel of gedeeltelijk verhuurd of bij anderen in gebruik? **Nee**
 Zo ja: Is er een huurcontract? **Nee**
 Welk gedeelte is verhuurd? : _____

 Welke delen vallen onder gezamenlijk gebruik? : _____

 Welke zaken zijn van de huurder en mag hij verwijderen bij ontruiming? : _____
 (Bijvoorbeeld geiser, keuken, lampen.)
 Heeft de huurder een waarborgsom gestort? Ja / Nee
 Zo ja, hoeveel? € _____
- Heeft u nog andere afspraken met de huurders gemaakt? Ja / Nee
 Zo ja, welke? : _____

- m. Is er over het pand een geschil/procedures gaande, al dan niet bij de rechter, huurcommissie of een andere instantie? (bijvoorbeeld onteigening/kwesties met burens, zoals erfdiensbaarheden, recht van overpad, erfafscheidingen e.d.) **Nee**
 Zo ja, welke is/zijn dat? : _____

- n. Is er bezwaar gemaakt tegen de waardebeschikking WOZ? **Nee**
 Zo ja, toelichting : _____

- o. Zijn er door de overheid of nutsbedrijven verbeteringen of herstellingen voorgeschreven of aangekondigd die nog niet naar behoren zijn uitgevoerd? **Nee**
 Zo ja, welke? : _____

- p. Zijn er in het verleden subsidies of premies verstrekt die bij verkoop van de woning voor een deel kunnen worden teruggevorderd? **Nee**
 Zo ja, welke? : _____

- q. Is het pand onbewoonbaar verklaard of in het verleden ooit onbewoonbaar verklaard geweest? **Nee**
 Zo ja, waarom? : _____

- r. Is er bij verkoop sprake van een omzetbelastingheffing? **Nee**
 (Bijvoorbeeld omdat het een voormalig bedrijfsonroerendgoed is, of een woning met

praktijkgedeelte, of omdat u pas ingrijpend verbouwd hebt.)

Zo ja, waarom? : _____

- s. Hoe gebruikt u de woning nu? (*Bijvoorbeeld woning, praktijk, winkel, opslag*): **Woning**

Is dat gebruik volgens de gemeente toegestaan? **Ja**

Zo nee, heeft de gemeente dit strijdige gebruik wel eens bij u aangekaart? Ja / Nee / n.v.t.

Hoe heeft de gemeente dit strijdige gebruik bij u aangekaart? : _____

2. Gevels

- a. Is er sprake (geweest) van vochtdoorslag of aanhoudend vochtige plekken op de gevels? **Nee**

Zo ja, waar? : _____

- b. Zijn er (gerepareerde) scheuren/beschadigingen in/aan de gevels aanwezig? **Ja**

Zo ja, waar? : **Zijkanten en achterkant huis kleine barstjes in stucwerk**

- c. Zijn de gevels tijdens de bouw geïsoleerd? **Ja**

Zo nee, zijn de gevels daarna geïsoleerd? **Ja**

Is er sprake van volledige isolatie? **Niet bekend**

Zo nee, welke delen zijn er niet geïsoleerd? : _____

- d. Zijn de gevels ooit gereinigd?

Zo ja, volgens welke methode en wanneer? : _____

3. Dak(en)

- a. Hoe oud zijn de daken?
Platte daken : **Plat dak keuken en garage 2004, dak overkapping ongeveer 2014**

Overige daken : **Dak gastenverblijf 2004,**

- b. Heeft u last van daklekkages (gehad)? **Nee**

Zo ja, waar? : _____

- c. Zijn er in het verleden gebreken geconstateerd aan de dakconstructie zoals scheve, doorbuigende, krakende, beschadigde en/of aangetaste dakdelen? **Nee**

Zo ja, waar? : _____

- d. Heeft u het dak al eens (gedeeltelijk) laten vernieuwen c.q. laten repareren? **Nee**

Zo ja, welk (gedeelte van het) dak en waarom? : _____

- e. Is het dak tijdens de bouw geïsoleerd? **Ja**

Zo nee, is het dak daarna geïsoleerd? **Niet bekend**

Is er sprake van volledige isolatie? **Niet bekend**

- Zo nee, welke delen zijn er niet geïsoleerd? : **Zie energie rapport**
- f. Zijn de regenwaterafvoeren lek of verstopt? **Nee**
 Zo ja, toelichting : _____

- g. Zijn de dakgoten lek of verstopt? **Nee**
 Zo ja, toelichting : _____

- 4. Kozijnen, ramen, en deuren**
- a. Wanneer zijn de kozijnen, ramen en deuren voor het laatst geschilderd? : **Afgelopen 3 jaar Dit jaar is westkant en noordkant geschilderd en gesausd. De oogstkant is langer geleden (bij benadering 5 of 6 jaar).**
 Is dit gebeurd door een erkend schildersbedrijf? **Nee**
 Zo ja, door wie? : **Opmerking , voorkant slaapkamer dakkapel ongeveer 6 jaar geleden kozijn en alle ramen vernieuwd. De ramen aan de zijkant voorste slaapkamer zijn gerepareerd.**
- b. Functioneren alle scharnieren en sloten? **Ja**
 Zo nee, toelichting : _____

- c. Zijn voor alle afsluitbare deuren, ramen etc. sleutels aanwezig? **Ja**
 Zo nee, voor welke deuren, ramen etc. niet? : _____

- d. Is er sprake van isolerende beglazing? **Ja**
 Is er sprake van volledige isolatie? **Nee**
 Zo nee, welke delen zijn er niet geïsoleerd? : **2 kleine raampjes 1 toilet beneden en een in bijkeuken**
- e. Is er bij de isolerende beglazing sprake van condensvorming tussen het glas? **Nee**
 (*Denk aan lekkende ruiten.*)
 Zo ja, waar? : _____

- 5. Vloeren, plafonds en wanden**
- a. Is er sprake (geweest) van vochtdoorslag of optrekkend vocht op vloeren, plafonds en/of wanden? **Ja**
 Zo ja, waar? : **Garage vloer stukje in het midden bij extreme regenval. . Nb 1x last van gehad in 19 jaar**
- b. Is er sprake (geweest) van schimmelvorming op de vloeren, plafonds en/of wanden? **Ja**
 Zo ja, waar? : **Schimmel klein beetje na langdurige regenval in de lage hoekjes van buitengevel vanaf de grond aan de zuidkant**
- c. Zijn er (gerepareerde) of (verborgen) scheuren en/of beschadigingen in/aan vloeren, plafonds en/of wanden aanwezig? **Nee**
 Zo ja, waar? : _____

- d. Hebben zich in het verleden problemen voorgedaan met de afwerkingen? (*Bijvoorbeeld loszittend tegelwerk, loslatend behang of spuitwerk, holklinkend of loszittend stucwerk, etc.*) **Nee**
 Zo ja, waar? : _____

e. Is er sprake (geweest) van gebreken aan de vloerconstructie, zoals scheve, doorbuigende, krakende, beschadigde en/of aangetaste vloerdelen? **Nee**
Zo ja, waar? : _____

f. Is er sprake van vloerisolatie? **Niet bekend**
Is er sprake van volledige isolatie? **Niet bekend**
Zo nee, welke delen zijn er niet geïsoleerd? : _____

6. Kelder, kruipruimte en fundering

a. Is er sprake (geweest) van gebreken aan de fundering? **Nee**
Zo ja, waar? : _____

b. Is de kruipruimte toegankelijk? **Nee**
Is de kruipruimte droog? Ja / Nee / Meestal
Zo nee of meestal, toelichting: : **Geen kruipruimte**

c. Is er sprake van vochtdoorslag door de kelderwand? **Nee**
Zo ja of soms, toelichting: : _____

d. Is de grondwaterstand in de afgelopen jaren waarneembaar gewijzigd of is er sprake van wateroverlast geweest? **Nee**
Zo ja, heeft dit tot problemen geleid in de vorm van water in de kruipruimte c.q. kelder? **n.v.t.**
Zo nee, tot wat voor andere problemen heeft dit geleid? : _____

7. Installaties

a. Wat voor warmte-installatie is er aanwezig? : **Cv installatie**
(Bijvoorbeeld cv-installatie, WTW-systeem, WKO-systeem.)
Wat is het merk van de installatie en hoe oud is deze? Merk : **Valliant combi ketel eco tec plus**
Leeftijd : _____

Wanneer is deze voor het laatst onderhouden? : **Oktober 2022**

Is het onderhoud uitgevoerd door een erkend bedrijf? **Ja**
Zo ja, door wie? : **Van Eck , te wadenoyen**

b. Zijn er de afgelopen tijd zaken opgevallen ten aanzien van de installatie? **Nee**
(bijvoorbeeld de cv-installatie moet meer dan 1 keer per jaar bijgevuld worden)
Zo ja, wat is u opgevallen? : _____

c. Zijn er radiatoren die niet warm worden? **Nee**
Zo ja, welke? : _____

d. Zijn er radiatoren of (water)leidingen die lekken? **Nee**

- Zo ja, waar en welke? : _____
- e. Zijn er radiatoren of (water)leidingen die ooit zijn bevroren? **Nee**
 Zo ja, waar? : _____
- f. Heeft u vloerverwarming in de woning? **Nee**
 Zo ja, waar? : _____
- g. Zijn er vertrekken die niet (goed) warm worden? **Nee**
 Zo ja, welke? : _____
- h. Heeft de woning zonnepanelen die uw eigendom zijn? **Ja**
 Heeft de woning zonnepanelen die worden gehuurd? **Nee**
 Kan het huurcontract worden overgenomen door koper? Ja / Nee
 Zo ja, blijven de zonnepanelen achter? **Ja**
 In welk jaar zijn de zonnepanelen geplaatst en door : **2013**
 wie? Jaar
 Installateur : **Volt4u**
 Is de btw over het aankoopbedrag teruggevraagd van de belastingdienst? **Ja**
 Hoeveel stroom heeft u het afgelopen jaar opgewekt? Jaar : _____
 Aantal kWh : **Ongeveer 2800**
 Hoe lang zit er nog fabrieksgarantie op de zonnepanelen? : **Geen**
 Zijn de zonnepanelen aangeschaft met subsidie? **Ja**
 Zo ja, moet de subsidie worden terugbetaald? **Nee**
 Zo ja, welk bedrag moet worden terugbetaald? € _____
- i. In welk jaar zijn voor het laatst de aanwezige schoorsteenkanalen/rookgasafvoeren geveegd/gereinigd? : **2022**
- j. Wanneer heeft u de aanwezige schoorsteenkanalen : **Keuken schoorsteen kanaal zeer regelmatig** voor het laatst gebruikt?
 Is de trek van aanwezige schoorsteenkanalen goed? **Ja**
- k. Is de elektrische installatie vernieuwd? **Nee**
 Zo ja, wanneer? : _____
- l. Zijn er gebreken aan de (technische) installaties? **Nee**
 Zo ja, welke? : _____
- 8. Sanitair en riolering**
- a. Zijn er beschadigingen aan wastafels, douche, bad, toiletten, gootstenen en kranen? **Ja**
 Zo ja, welke? : **2 kleine blutsjes wastafel badkamer**

- b. Lopen de afvoeren van wastafels, douche, bad, toiletten, gootstenen en kranen goed door? **Ja**
 Zo nee, welke niet? : _____
- c. Is de woning aangesloten op het gemeentelijke riool? **Ja**
- d. Zijn er gebreken (geweest) aan de riolering, zoals breuken, stankoverlast, lekkages, etc.? **Ja**
 Zo ja, welke? : **1 keer verstopte riolering, vrij snel na ingebruikneming woning**
- e. Is er een andere voorziening, zoals een septictank, beerput of dergelijk aanwezig? **Nee**
 Zo ja, wat is er aanwezig en hoe dient dit te worden : _____
 onderhouden? _____
- 9. Diversen**
- a. Wat is het bouwjaar van de woning? : **1870**
- b. Zijn er asbesthoudende materialen in de woning aanwezig? **Nee**
 Zo ja, welke en waar? : _____
- c. Blijft er in de woning zeil achter, al dan niet vastgelijmd, dat is aangeschaft tussen 1955 en 1982? **Nee**
- d. Is er sprake van loden leidingen in de woning? **Nee**
 Zo ja, waar? : _____
- e. Is de grond verontreinigd? **Niet bekend**
 Zo ja, is er een onderzoeksrapport? **Nee**
 Zo ja, heeft de gemeente/provincie een onderzoeks- of saneringsbevel opgelegd? **Nee**
- f. Is er een olietank aanwezig? **Nee**
 Zo ja, is deze gesaneerd/verwijderd? Ja / Nee / n.v.t.
 Zo ja, waar is de olietank op het perceel gesitueerd?: _____

- Is er een Kiwa-certificaat aanwezig? **Nee**
- g. Is er sprake van overlast door ongedierte in of (rond)om de woning? **Nee**
 (*Denk aan muizen, ratten, kakkerlakken, etc.*)
 Zo ja, waar? : _____

- h. Is de woning aangetast door houtworm, boktor, ander ongedierte of zwam? **Nee**
 Zo ja, waar? : _____

- Zo ja, is deze aantasting al eens behandeld? **Nee**
 Zo ja, wanneer? : _____

- Zo ja, door welk bedrijf? : _____

- i. Is er sprake van chlorideschade (betonrot)? (*Betonrot komt vooral voor in kruipruimtes van woningen gebouwd tussen 1965 en 1981 die voorzien zijn van betonnen vloerelementen van het merk Kwaaitaal of Manta. Ook andere beton- elementen - bijvoorbeeld balkons - kunnen aangetast*) **Nee**

zijn)

Zo ja, waar? : _____

j. Hebben er verbouwingen en/of bijbouwingen plaatsgevonden in en/of om de woning? **Ja**

Zo ja, welke ver-/bijbouwingen? : **Keuken Badkamer Veranda**

Zo ja, in welk jaartal? : **2004/2005 2017 bijgebouw**

Zo ja, door welk bedrijf zijn deze uitgevoerd? : **Dodewaard en van Dam aannemers**

k. Zijn er verbouwingen of uitbreidingen uitgevoerd zonder omgevingsvergunning (voorheen bouwvergunning)? **Nee**

Zo ja, welke? : _____

l. Bent u in het bezit van een energieprestatiecertificaat/energielabel? **Ja**

Zo ja, welke label? : **B**

10. Vaste lasten

a. Hoeveel betaalde u voor de laatste aanslag onroerendezaakbelasting? **€ 980**

Belastingjaar : **2023**

b. Wat is de WOZ-waarde? **€ 590000**

Peiljaar? : **01-01-2022**

c. Hoeveel betaalde u voor de laatste aanslag waterschapslasten? **€ 732**

Belastingjaar? : **2023**

d. Hoeveel betaalde u voor de laatste aanslag rioolrecht? **€ 858**

Belastingjaar : **2023**

e. Welke voorschotbedragen betaalt u maandelijks aan de nutsbedrijven? Gas: €

Elektra: €

Blokverwarming: €

Anders : **110 euro per maand voor gas en elektriciteit , water is per 2 maanden**

Te weten €

f. Zijn er lease- en/of huurkoopcontracten? (Bijvoorbeeld keuken, kozijnen, cv-ketel, etc.) **Nee**

Zo ja, welke? : _____

Zijn deze contracten overdraagbaar op de koper? **Ja / Nee**

Let op! Veel lease- en huurkoopcontracten zijn niet langer overdraagbaar op een koper. Neem hiervoor contact op met de betreffende leverancier.

Hoe lang lopen de contracten nog en wat is de eventuele afkoopsom? Afkoopsom €

Duur : _____

g. Als er sprake is van erfpacht of opstalrecht hoe hoog is dan de canon per jaar? €

Woonkoppel Makelaardij B.V.

Jeudestraat 94

4011 GN, ZOELLEN

Tel: 0344234523

E-mail: info@woonkoppel.nl

www.woonkoppel.nl



Heeft u alle canons betaald? Ja / Nee / n.v.t.

Is de canon afgekocht? Ja / Nee / n.v.t.

Zo ja, tot wanneer? : _____

h. Heeft u alle gemeentelijke belastingen die u verschuldigd bent al betaald? Ja / Nee

Zijn er variabele bedragen voor gemeenschappelijke poorten, inritten of terreinen? Ja / Nee

Zo ja, hoe hoog en waarvoor? : _____

i. Heeft u, om in de straat te parkeren, een parkeervergunning nodig? **Nee**

Hoeveel parkeervergunningen kunnen er maximaal : _____
worden aangevraagd? _____

Wat zijn de kosten voor deze parkeervergunning(en) per jaar? € _____

11. Garanties

Zijn er lopende onderhoudscontracten en/of garantieregelingen overdraagbaar aan de koper? **Nee**
(Zoals dakbedekking, cv-installatie, dubbele beglazing, etc.)

Zo ja, welke? : _____

12. Nadere informatie

Overige zaken (Overige zaken die de koper naar uw mening moet weten) : **Het gastenverblijf is 10 jaar geleden gerenoveerd en geïsoleerd, daarnaast beschikt het over een eigen CV-ketel (2012) en wasmachine aansluiting.**