



Graaf Willemstraat 182 Bovenkarspel

Vraagprijs € 275.000,-- k.k.





RE/MAX
CONNECT



TUSSENWONING MET 5 SLAAPKAMERS!

Deze TUSSENWONING met 5 SLAAPKAMERS, BERGING en tuin ligt op een steenworp afstand van de het overdekte winkelcentrum het Streekhof en het NS station! Met een moderne badkamer, moderne keuken met inbouw apparatuur en een fijne zonnige woonkamer heeft u de mogelijkheid om hier een heerlijke ruime gezinswoning te betrekken.



HAL

Via de overdekte entree aan de voorzijde van de woning komt u in de hal met garderoberuimte, moderne toiletruimte met hangcloset en fonteinje en toegang tot de woonkamer.



WOONKAMER

U heeft een heerlijke woonkamer met een praktische vormgeving tot uw beschikking. De living is heerlijk licht en zonnig door de forse raampartijen aan de voorzijde en de openslaande tuindeuren aan de achterzijde van de woonkamer. Op de vloer treft u een moderne laminaatvloer aan en de wanden zijn voorzien van stucwerk. Via de openslaande kunststof tuindeuren kunt u de achtergelegen tuin bereiken.



KEUKEN

De moderne keuken is in een L- opstelling geplaatst en voorzien van een afzuigkap, 5 pits gaskookplaat, combimagnetron, hete luchtoven, vaatwasser en een koel/vriescombinatie. U heeft de beschikking over veel kastruimte. Door de open verbinding met de keuken heeft u een fijne woon/leefkeuken tot uw beschikking. U kunt in de keuken dan ook prima een flinke eettafel plaatsen.



1E VERDIEPING

Op de 1e verdieping zijn, naast de overloop met vaste kast en badkamer, 3 slaapkamers van verschillende afmetingen gesitueerd. In twee slaapkamers kunt u prima een 2-persoonbed kwijt. Tezamen met de 2 slaapkamers op de 2e etage heeft u dus 5 slaapkamers tot uw beschikking. De slaapkamer aan de voorzijde van de woning geeft toegang tot het dakterras op het zuiden!





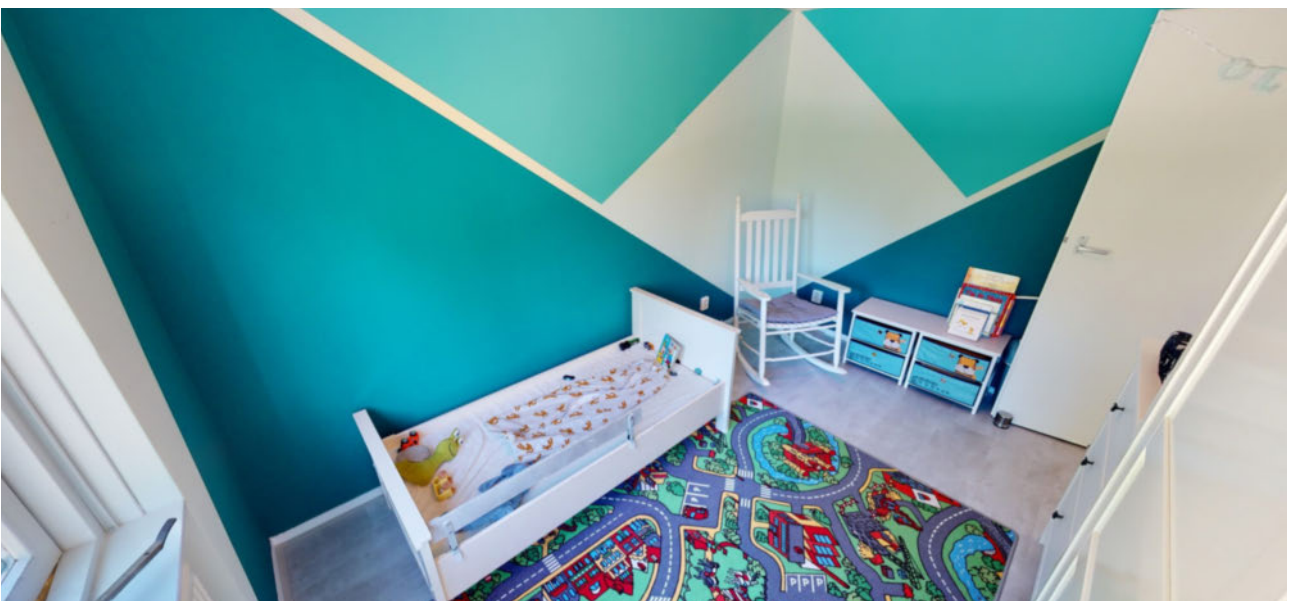
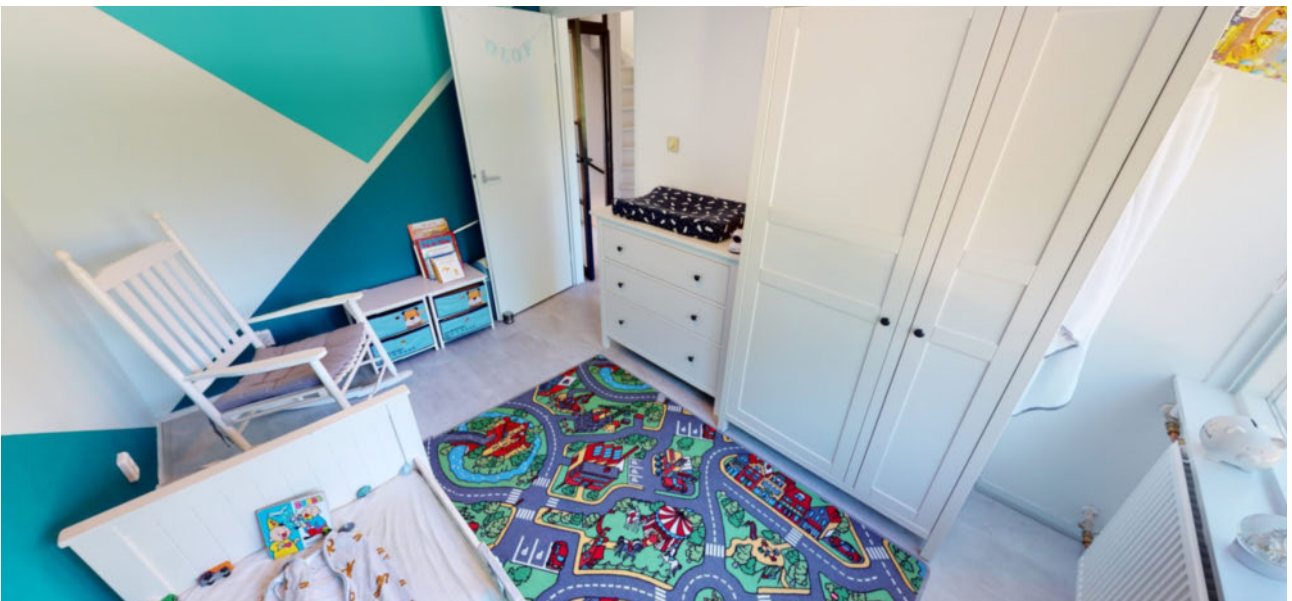



BADKAMER

De moderne badkamer is in een lichte kleurstelling uitgevoerd en volledig betegeld. Naast een inloopdouche met drain treft u hier ook een wastafelmeubel en een hangcloset aan.



2E VERDIEPING

Via een vaste trap kunt u de 2e etage bereiken. Naast extra opbergmogelijkheden is hier een 4e en 5e slaapkamer gesitueerd. Op de voorzolder heeft u de mogelijkheid om uw wasmachine een plaatsje te geven en treft u tevens de HR CV-combiketel aan. De slaapkamers op deze verdieping zijn beide, zowel aan de voorzijde alsmede aan de achterzijde uitgevoerd met een kunststof dakkapel.





TUIN

De tuin is voorzien van sierbestrating en diverse vaste beplantingen. Het biedt u de mogelijkheid om ook fijn buiten te vertoeven. Door de tuinligging heeft u lekker de het zonnetje in de tuin staan. Bovendien kunt u eventueel ook gebruik maken van het aanwezige dakterras aan de voorzijde van de woning, welke op het zonnige zuiden is gelegen. Middels de berging aan de achterzijde van de woning heeft u toegang tot de achtertuin. Op deze wijze kunt u ook “achterom” uw huis bereiken!



Begane grond

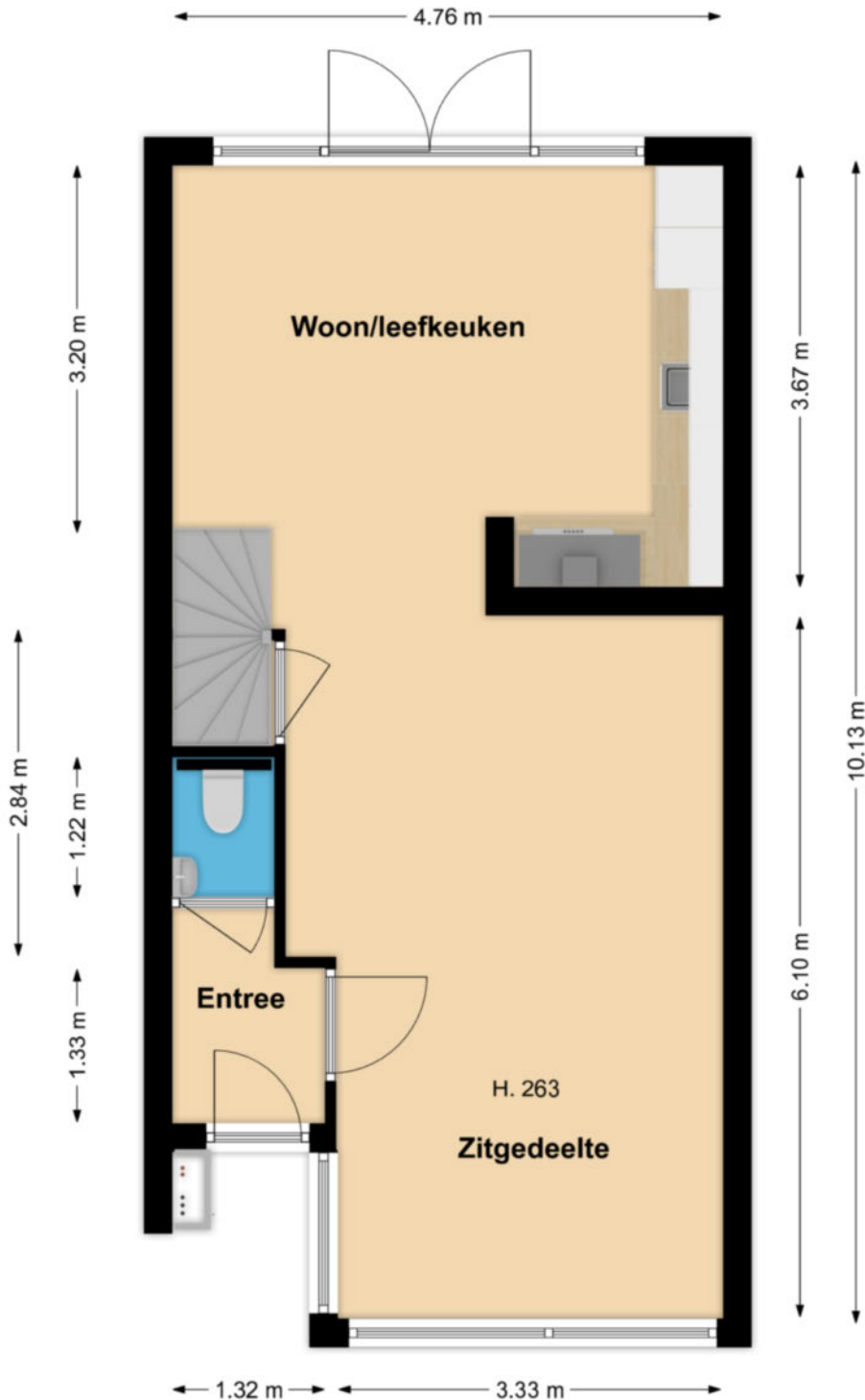

Deze tekening geeft een indicatie van de indeling.
Voor afwijkingen of maatfouten kan geen aansprakelijkheid worden aanvaard.
De aangegeven maten zijn circa maten. De werkelijke situatie kan afwijken van de getekende situatie.

1e verdieping

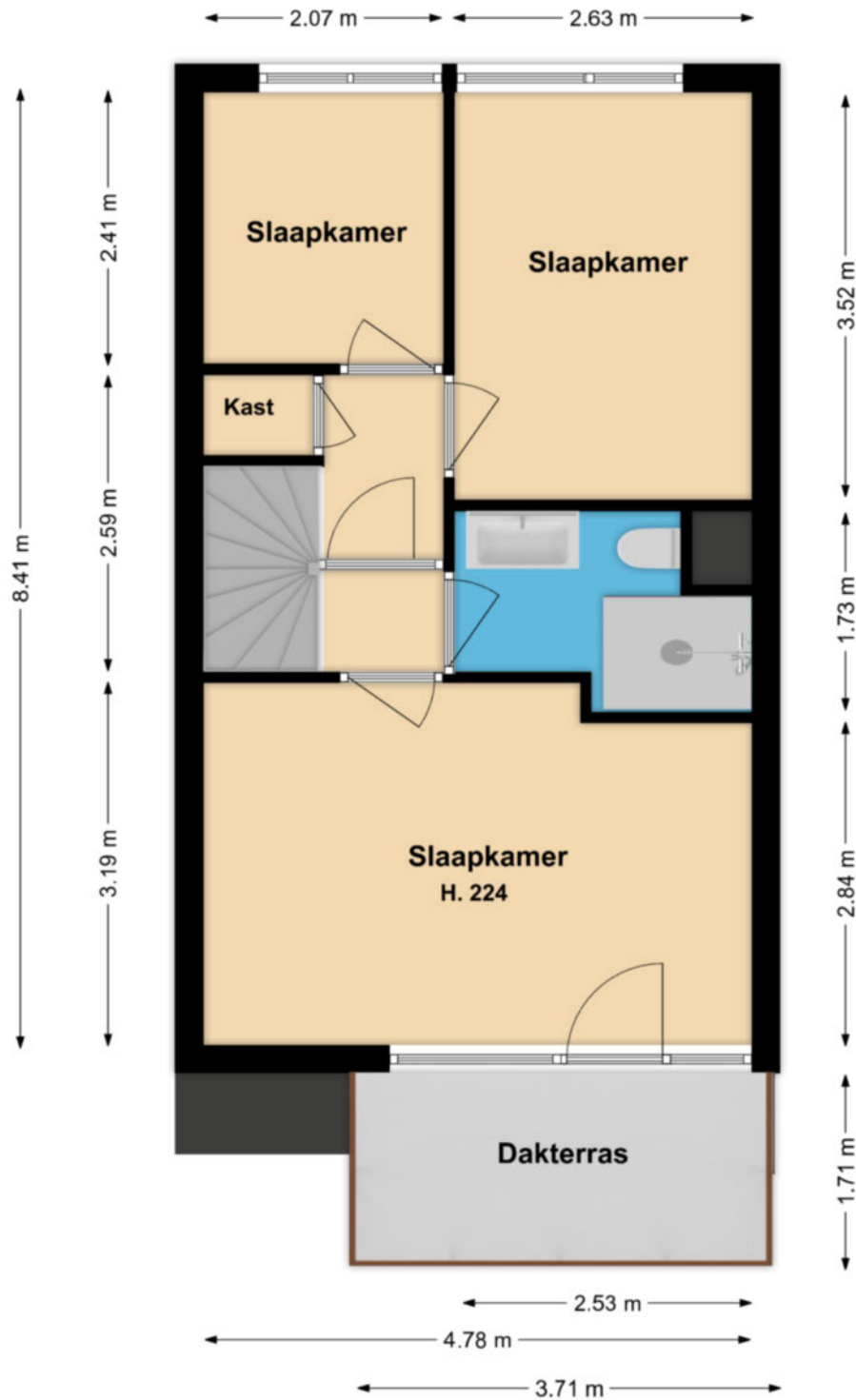

Deze tekening geeft een indicatie van de indeling.
Voor afwijkingen of maatfouten kan geen aansprakelijkheid worden aanvaard.
De aangegeven maten zijn circa maten. De werkelijke situatie kan afwijken van de getekende situatie.

2e verdieping

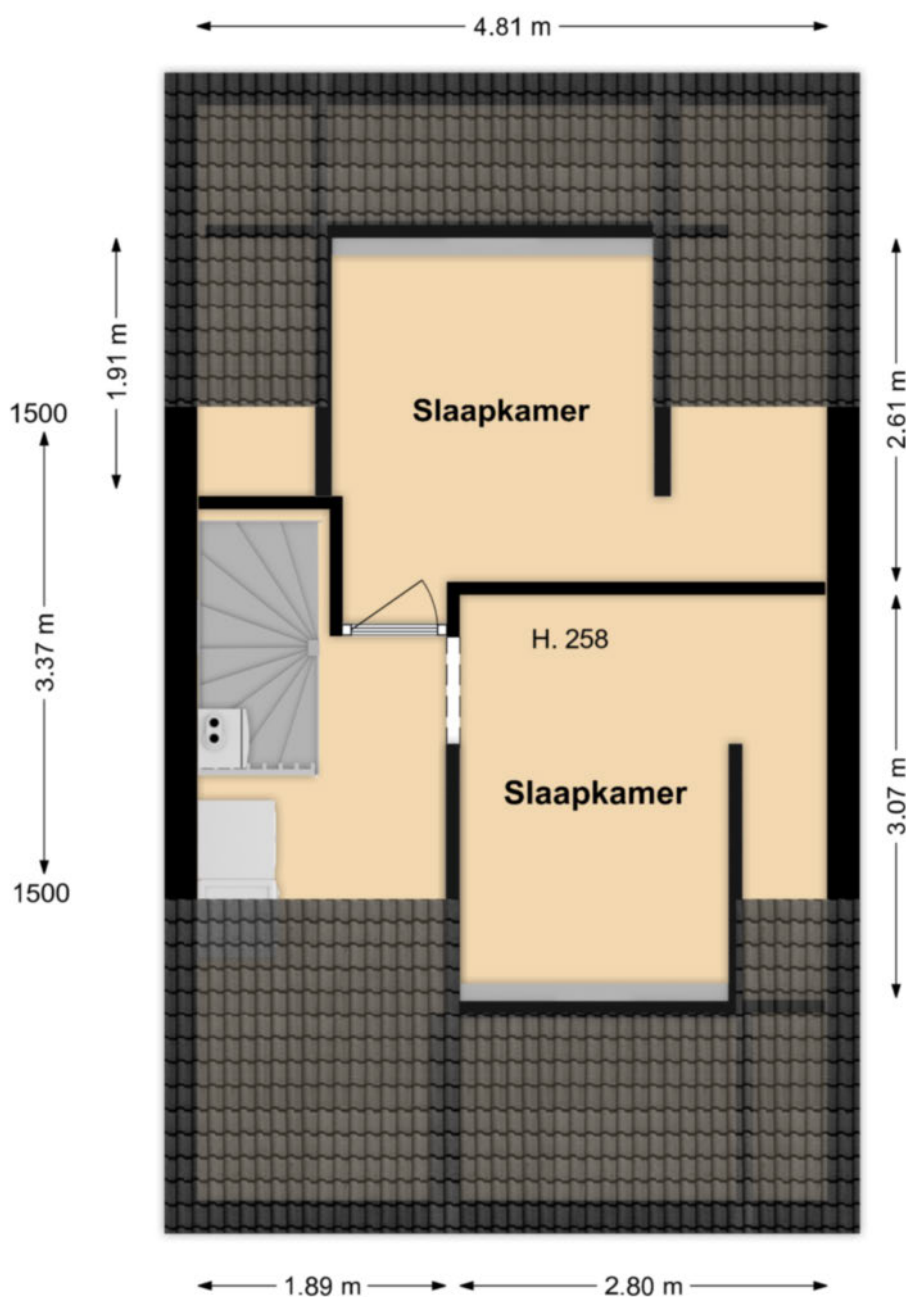

Deze tekening geeft een indicatie van de indeling.
Voor afwijkingen of maatfouten kan geen aansprakelijkheid worden aanvaard.
De aangegeven maten zijn circa maten. De werkelijke situatie kan afwijken van de getekende situatie.

Berging

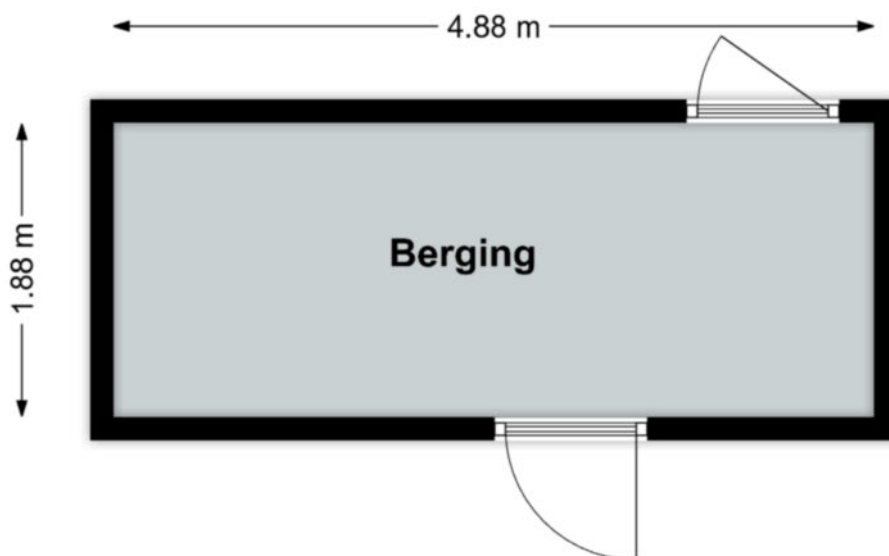

Deze tekening geeft een indicatie van de indeling.
Voor afwijkingen of maatfouten kan geen aansprakelijkheid worden aanvaard.
De aangegeven maten zijn circa maten. De werkelijke situatie kan afwijken van de getekende situatie.



Notes

A large grid of small dots for taking notes.

LIJST MET ROERENDE ZAKEN BEHORENDE BIJ KOOPAKTE

Roerende zaken:	Blijft achter	Gaat mee	Kan worden overgenomen
Tuinaanleg/beplanting	X		
(sier)bestrating/erfafscheiding	X		
Buitenverlichting	X		
Brievenbus	X		
Rookmelders	X		
Rolluiken buiten	X		
Losse horren / rolhorren	X		
Gordijnrails			
- begane grond	X		
- 1 ^e verdieping	X		
Gordijnen			
- 1 ^e verdieping		X	
Luxaflex / lamellen			
- begane grond	X		
Rolgordijnen / vouwgordijnen			
- 1 ^e verdieping	X		
Kurk / laminaat			
- begane grond	X		
- 1 ^e verdieping	X		
- 2 ^e verdieping	X		
CV met toebehoren	X		
Isolatievoorzieningen	X		
Keukenblok met bovenkasten:			
Inclusief verlichting	X		
Keuken (inbouw) apparatuur	X		
- afzuigkap	X		
- 5 pits gaskookplaat	X		
- combi magnetron	X		
- hete lucht oven	X		
- koel-/ vriescombinatie	X		
- vaatwasser	X		
Inbouwverlichting	X		
Opbouwverlichting		X	
Toiletaccessoires (toiletrolhouder, toiletbril, spiegel, enz.)	X		
Badkameraccessoires (planchet, spiegel, kranen, douchescherm)	X		
Overige zaken			
- kast ouder slaapkamer	X		

**Actief en gedreven
Uw garantie voor het beste resultaat!**

Mijn naam is Han van Wijk en heb ruime ervaring in de makelaardij. Nadat ik de nodige ervaring heb opgedaan in loondienst, ben ik in januari 2005 als zelfstandig RE/MAX makelaar begonnen. Bij RE/MAX kan ik perfect als zelfstandig makelaar actief zijn en heerlijk commercieel slagvaardig optreden!

In de afgelopen periode heb ik ruim 1200 woningen verkocht en vele facetten van het vak meegemaakt.

Aan- en verkopen van een woning heeft alles te maken met de wijze waarop je omgaat met je klanten. Het is voor iedere betrokkene een persoonlijk proces met emotionele en rationele aspecten. Voor mij zijn het met name deze facetten wat het makelaarsvak zo boeiend en uitdagend maakt.

Voor mij is de grootste beloning bij een geslaagde transactie simpel de blije gezichten van zowel de verkoper(s) als de koper(s).

Ons krachtige team bestaande uit Han en Jacqueline van Wijk, Yvonne van Scheijen en Monique Uiterwijk willen wij uw belangen als klant (zowel voor **de aankoop**, voor **de verkoop**, als voor **taxaties van objecten**) op een goede wijze behartigen en zijn daarom u ook graag van dienst!

Mijn werkwijze kan ik het beste als volgt beschrijven:

- doe-maar-gewoon houding
- eerlijk zaken doen
- nakomen van afspraken
- betrokkenheid
- 7 dagen per week 1 aanspreekpunt voor u!
- 7 dagen per week doe ik bezichtigingen!
- op een actieve wijze uw belangen behartigen
- innovatieve verkoopmethodes met o.a Facebook en Youtube!

Ik kom graag bij u langs voor een gratis waardebepaling van uw woning of om u nader te informeren over mijn Full Service aankoopbegeleiding.

The advertisement features the RE/MAX logo in red and blue, with the text 'Team Han van Wijk' and 'Actief en gedreven' below it. To the left of the logo are several smaller logos representing different RE/MAX programs: 'RE/MAX REALTY', 'RE/MAX REALTY', 'RE/MAX REALTY', 'RE/MAX REALTY', and 'RE/MAX REALTY'. To the right of the logo is a blue banner with a white Wi-Fi symbol and the text 'Gratis Waardebepaling'. Below the banner is a photograph of four people (two men and two women) standing together. To the right of the photograph is the text 'Kijk voor meer informatie op' followed by the website 'www.hanvanwijk.nl', the email 'hanvanwijk@remax.nl', and the phone number '06 51 35 37 26'.

FULL SERVICE AANKOOPBEGELEIDING

Ter ondersteuning bij de succesvolle aankoop van uw woning.

- Uw vastgoedadviseur neemt samen met u in een persoonlijk onderhoud uw wensen door en vult samen met u het woning zoekformulier en de overeenkomst voor aankoopbemiddeling in.

- Uw vastgoedadviseur gaat op een actieve wijze volledig voor u op zoek naar de door u gewenste woning. Hierbij wordt naar het totale aanbod van panden bij alle makelaars in West-Friesland gekeken.

- Wanneer u geïnteresseerd bent in een nadere kennismaking met één of meerdere woningen, zal uw vastgoed adviseur voor u een bezichtiging organiseren.

- Wanneer er tussen de door u als 1^e bezochte woningen zich objecten bevinden die u een 2^e keer wenst te bekijken zullen deze bezichtigingen gezamenlijk met u worden gedaan.

- Na afloop van deze bezichtigingen zal uw vastgoed adviseur u een onafhankelijk koopadvies geven. Hierbij wordt ondermeer gekeken naar de prijs/kwaliteit verhouding van het object én uw persoonlijke wensen.

- Uw vastgoedadviseur zal na uw goedkeuring overgaan tot activiteiten die uiteindelijk tot uw aankoop van de woning zullen leiden.

Taken pakket vastgoedadviseur

- Persoonlijke aandacht en begeleiding van het gehele traject, evenals bezichtigingen door **uw eigen vastgoed adviseur !**
- 7 Dagen per week bereikbaar, ook 's avonds
- Onderhandelingen voeren en controle koopovereenkomst
- Begeleiding bij het transport van de woning (o.a. afschouw van de woning)

Kosten Full Service aankoopbegeleiding traject

- Een full service aankoopbegeleiding voor € 2.500,-- excl. btw.
Bij aanvang van de werkzaamheden wordt € 1.000,-- excl. btw in rekening gebracht. Het restant bedrag bij transport van de woning.

Alhoewel zorgvuldigheid is betracht, wordt voor de inhoud van deze verkoopbrochure noch door de eigenaar, noch door de verkopend vastgoedadviseur enige aansprakelijkheid aanvaard voor onjuistheid van vermelde gegevens. De eventueel in de brochure opgenomen tekeningen geven vaak de standaard situatie van het desbetreffend onroerend goed weer. Echter, het kan voorkomen dat de eigenaar wijzigingen heeft aangebracht, zodat maten en indelingen niet meer zouden kunnen overkomen met de werkelijke situatie. Door RE/MAX wordt geen aansprakelijkheid aanvaard, behoudens voor zover de door ons verplicht afgesloten beroepsaansprakelijkheidsverzekering in voorkomend geval aanspraak op uitkering geeft.

Aanvullende informatie

Alle door RE/MAX en de verkoper verstrekte informatie moet uitsluitend gezien worden als een uitnodiging tot nader overleg cq. tot het uitbrengen van een bod.

Erfdienstbaarheden:

Indien er op de woning c.q. het perceel erfdienstbaarheden, kwalitatieve verplichtingen en/of andere bedingen rusten, gaan deze over op de koper en worden als bijlage behorend bij de koopakte gesteld, meestal in de vorm van het eigendomsbewijs.

Koopakte:

Behoudens nadere afspraken gelden de standaardregels, zoals deze voorkomen in de model koopakte, die is opgesteld door VBO en RE/MAX.

Waarborgsom/bankgarantie:

De waarborgsom bedraagt 10% en dient te worden voldaan aan de notaris binnen de vastgestelde termijn (opgenomen in de koopovereenkomst).

Ontbindende voorwaarden:

Eventueel door de koper te maken voorbehouden (zoals het verkrijgen van een woonvergunning, hypotheek of hypotheekgarantie) worden alleen vermeld als deze in de onderhandelingen zijn afgesproken.

Ouderdomsclausule:

In de koopovereenkomst zal, indien van toepassing, worden opgenomen dat koper verklaart ermee bekend te zijn dat de onroerende zaak meer dan 20 jaar oud is, hetgeen betekent dat de eisen die aan de bouwkundige kwaliteit gesteld worden, lager kunnen liggen dan bij nieuwere objecten.

Meetclausule:

Koper is ermee bekend dat de opgegeven m2 en m3 maten van het registergoed circa maten zijn. Koper krijgt de gelegenheid om zelf of met behulp van een deskundige de opgegeven circa maten na te meten en vast te stellen. Indien sprake is van een afwijking ten opzichte van de door verkoper opgegeven circa maten, kan koper hier geen rechten aan ontleen. Verkoper dan wel de verkopend makelaar zijn hiervoor nimmer aansprakelijk.

Asbest en/of olietanks:

In de koopovereenkomst zal, indien van toepassing, worden opgenomen dat koper verklaart ermee bekend te zijn dat in de onroerende zaak asbesthoudende stoffen en/of olietanks aanwezig zijn. Bij eventuele verwijdering van asbesthoudende materialen dienen op grond van milieuwetgeving speciale maatregelen te worden genomen. Verkoper is gevrijwaard voor alle aansprakelijkheid die uit de aanwezigheid van enige asbest in de onroerende zaak kan voortvloeien.

Bodem:

Het is verkoper en diens makelaar niet bekend dat zich in de grond van het perceel verontreinigde stoffen bevinden die het gebruik als wonen verhinderen. De kandidaat koper wordt desgewenst in de gelegenheid gesteld op zijn/haar kosten een bodemonderzoek te laten uitvoeren.

Voorbehouden:

Hoewel gestreefd is naar een zo zorgvuldig mogelijke weergave van de beschikbare gegevens, moet er van uitgegaan worden dat bovenstaande slechts indicatief is. De gegevens (bedragen, jaartallen, omschrijvingen etc.) kunnen zijn verkregen door mondelinge overdracht. De koper heeft zijn eigen onderzoeksplicht naar alle zaken die voor hem van belang zijn.

Graaf Willemstraat 182

Bovenkarspel

ALGEMENE INFORMATIE

Bouwjaar	ca. 1973
Woning	Tussenwoning
Straatnaam en huisnummer	Graaf Willemstraat 182
Postcode en woonplaats	1611 HN BOVENKARSPEL
Verwarming	Via Intergas HR Combiketel uit 2015.
Warm water	Via Intergas HR Combiketel uit 2015.
Elektra	De elektrische installatie bestaat uit 8 groepen, 2 aardlekschakelingen en dag- en nachttarief.
Isolatie	De woning is in spouw gebouwd en is voorzien van dakisolatie en isolatieglas.

BESCHIKBARE RUIMTE

Inhoud woning	ca. 354 m ³
Woonoppervlakte	ca. 106 m ²
Externe bergruimte	ca. 9 m ²
Gebouwggebonden buitenruimte	ca. 7 m ²
Perceelgrootte	140 m ²

VRAAGPRIJS € 275.000,-- K.K.

VR BRIL

Beelden vertellen u meer dan tekst. Wij verwijzen u dan ook graag naar onze video, de Matterport presentatie én de interactieve video op onze site. U krijgt hierbij een video introductie, een videovlucht om én door de woning en maar liefst meer dan 75 foto's van het object. U kunt de woning ook op een virtuele wijze bekijken.

Dit kan met een VR bril, die wij bij de bezichtiging aan u zullen verstrekken, voor de ultieme beleving!



Wij zijn u graag van dienst !

Team Han van Wijk

Wij zijn beide Register Makelaar / Taxateur en hebben met ruim 1200 verkochte woningen ruime ervaring in de makelaardij. Wij komen graag bij u langs voor een gratis waardebeoordeling van uw woning of om u nader te informeren over onze aankoopbegeleiding of NWWI taxaties. Volg ons op Facebook voor onze laatste nieuws, tips en woningen die nog niet op internet staan!

Telefonisch zijn wij altijd voor u 24/7 bereikbaar op 06 51 35 37 26 ook 's avonds en in het weekend!
Tot ziens !



Han van Wijk

Register makelaar/Taxateur

T 0228 35 18 26

M 06 51 35 37 26

E hanvanwijk@remax.nl

RE/MAX Connect

De Tuin 23 / Bickerstraat 33

1611 KR Bovenkarspel / 1701 ED Heerhugowaard

E hanvanwijk@remax.nl

www.hanvanwijk.nl

RE/MAX
Connect