

# TE KOOP



**Julianaweg 33**

Doorn

[www.julianaweg33.nl](http://www.julianaweg33.nl)

Vraagprijs

€ 998.000,- k.k.

  
**Flora Steenbeek**  
TAXATEUR & MAKELAAR

06-29033609  
[info@florasteenbeekmakelaardij.nl](mailto:info@florasteenbeekmakelaardij.nl)  
[www.florasteenbeekmakelaardij.nl](http://www.florasteenbeekmakelaardij.nl)





## Julianaweg 33 Doorn

Een sfeervolle vrijstaande jaren '20 woning gelegen in de bosrijke, geliefde en kindvriendelijke Koninginnebuurt van Doorn. Deze heerlijke gezinswoning beschikt over een fijne zonnige tuin met veel privacy, oprit voor meerder auto's en een houten berging. De staat van onderhoud is goed en de interne afwerking is modern/klassiek.

De Julianaweg is een verkeersluwe mooie laan met veel groen gelegen op loop/fiets afstand van de uitgestrekte bossen van het Nationaal Park Utrechtse Heuvelrug en het gezellige centrum van Doorn.

Doorn beschikt over een volwaardig voorzieningenniveau met onder andere basis- en voortgezet onderwijs, gezondheidszorg en diverse sportfaciliteiten.

De bereikbaarheid is zeer goed door de aanwezigheid van hoogwaardig openbaar vervoer (NS-station Driebergen en Maarn) en de nabijgelegen rijksweg A12.

### INDELING:

Kelder:

Te bereiken via luik onder de trap in de gang (sta hoogte).

Begane Grond:

Entree, gang met trap opgang naar de verdieping, toegang tot de kelder onder de trap, Een zij-ingang naar de tuin, bergkast, toiletruimte met hangend toilet, fontein en grijs marmeren vloer.

Vanuit de gang toegang tot de L-vormige woonkamer met een erker aan de voorzijde, strakke open haard, open keuken met kookeiland en aan de achterzijde twee dubbele openslaande deuren naar de tuin.

De Siematic keuken is voorzien van diverse inbouwapparatuur: ingebouwde koel/vrieskast, magnetron, vaatwasser, roestvrijstalen afzuigkap, Atag 4-pits gasfornuis en oven, quooker, close in boiler, apothekerskast en

brede laden elementen.

De gehele begane grond, de trap en de overloop van de 1e verdieping zijn belegd met een brede delen eikenhouten vloer. Alle wanden met paneeldeuren en plafonds zijn voorzien van stucwerk met de nodige halogeen inbouw spots.

De dubbele openslaande deuren aan de achterzijde maken het contact met de tuin en terras optimaal.

1e verdieping:

Trap met eikenhout bekleed; zowel op- als aantrede.

Overloop met dakkapel en met brede delen eikenhouten vloer waar vier slaapkamers, een luxe badkamer, een toiletruimte met wasmachine en droger aansluiting op uitkomen en de vlizotrap naar de speel/slaap zolder met separate bergruimte.

- een slaapkamer aan de voorzijde met vaste kast;
- een slaapkamer aan de voorzijde met vaste kast;
- een ruime ouderslaapkamer aan de achterzijde over de volle breedte van de woning met openslaande deuren, frans balkon en grote inbouwkast
- een slaapkamer met dakkapel, vaste kast en studie hoek.
- luxe badkamer met dakkapel, grijs marmeren vloer met vloerverwarming, Ucosan ligbad, doucheruimte met dubbele douche, twee persoons porseleinen wastafel uitgevoerd met luxe kranen, inbouw spots en stucplafond.
- een toiletruimte met wasmachine/droger aansluiting en dakkapel, grijs marmeren vloer met vloerverwarming, hangend toilet, moderne wastafel.

De slaapkamers hebben witgeschilderde nieuwe grenen vloeren.

Zolder:

De zolder is via een vlizotrap vanaf de overloop bereikbaar en bestaat uit twee delen: de bergzolder met de CV- opstelling aan de achterzijde, de voorzolder met dakraam, knieschotten en vloerbedekking welke ideaal gebruikt kan worden als speel/slaap zolder.

Tuin:

Oprit met parkeermogelijkheid voor twee auto's.

Aan het eind van de oprit en in de achtertuin is de houten berging gelegen.

De ruime groene zonnige tuin gelegen op het zuidoosten biedt veel privacy daar deze omheind is door een haag en klimop. De tuin wordt regelmatig bezocht door eekhoorns en egels. Naast de bestrate terrassen is een speelplek voor de (klein) kinderen gerealiseerd (trampoline en een hockey- voetbal goal)

KENMERKEN:

- Vrijstaande woning
- Bouwjaar 1925
- Woonoppervlak 145 m2, overige inpandige ruimte 14 m2, externe bergruimte 10 m2,
- Inhoud: 559 m2. (Gemeten conform de verplichte BBMI-meetinstructie)
- Kadaster: Gemeente Doorn, sectie A, nummer 3032, perceel groot: 535 m2
- Zon ligging: zuidoosten
- In 2001 is de woning volledig gerenoveerd, gemoderniseerd en over de twee woonlagen en zolder uitgebouwd.
- Energielabel A, geldig tot 07-11-2032
- Verwarming: cv-gas combiketel (merk Atag / 2015, open haard, radiatoren en een vloerverwarming in de badkamer en de toiletruimte op de eerste verdieping
- Warmwatervoorziening via de cv-gas combiketel en een close in-boiler in de keuken
- Parkeermogelijkheid voor twee auto's op eigen perceel en vrij parkeren in de laan
- De woning biedt veel privacy zowel aan de voor- als achterzijde
- Vrijstaande woning op loopafstand van dorpskern en bos
- Het vigerende bestemmingsplan alsmede het vergunningsvrij bouwen bieden aanzienlijke uitbreidingsmogelijkheden van zowel het bestaande woonhuis als van eventuele bijgebouwen (bijvoorbeeld een serre, garage of hobbykamer)

Er is een website beschikbaar van de woning!

Download de brochure!

[www.julianaweg33.nl](http://www.julianaweg33.nl)



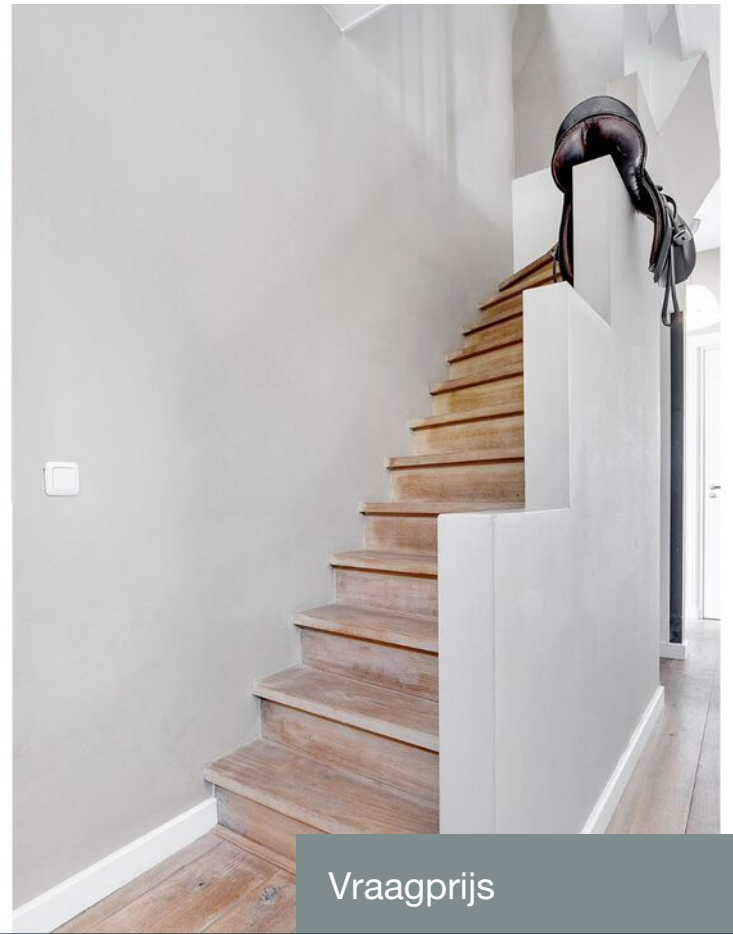

## Kenmerken

Woonoppervlakte	145 m <sup>2</sup>
Perceeloppervlakte	535 m <sup>2</sup>
Bouwjaar	1925
Energielabel	A
Aantal kamers	5 (4 slaapkamers)

Vraagprijs

€ 998.000 k.k.







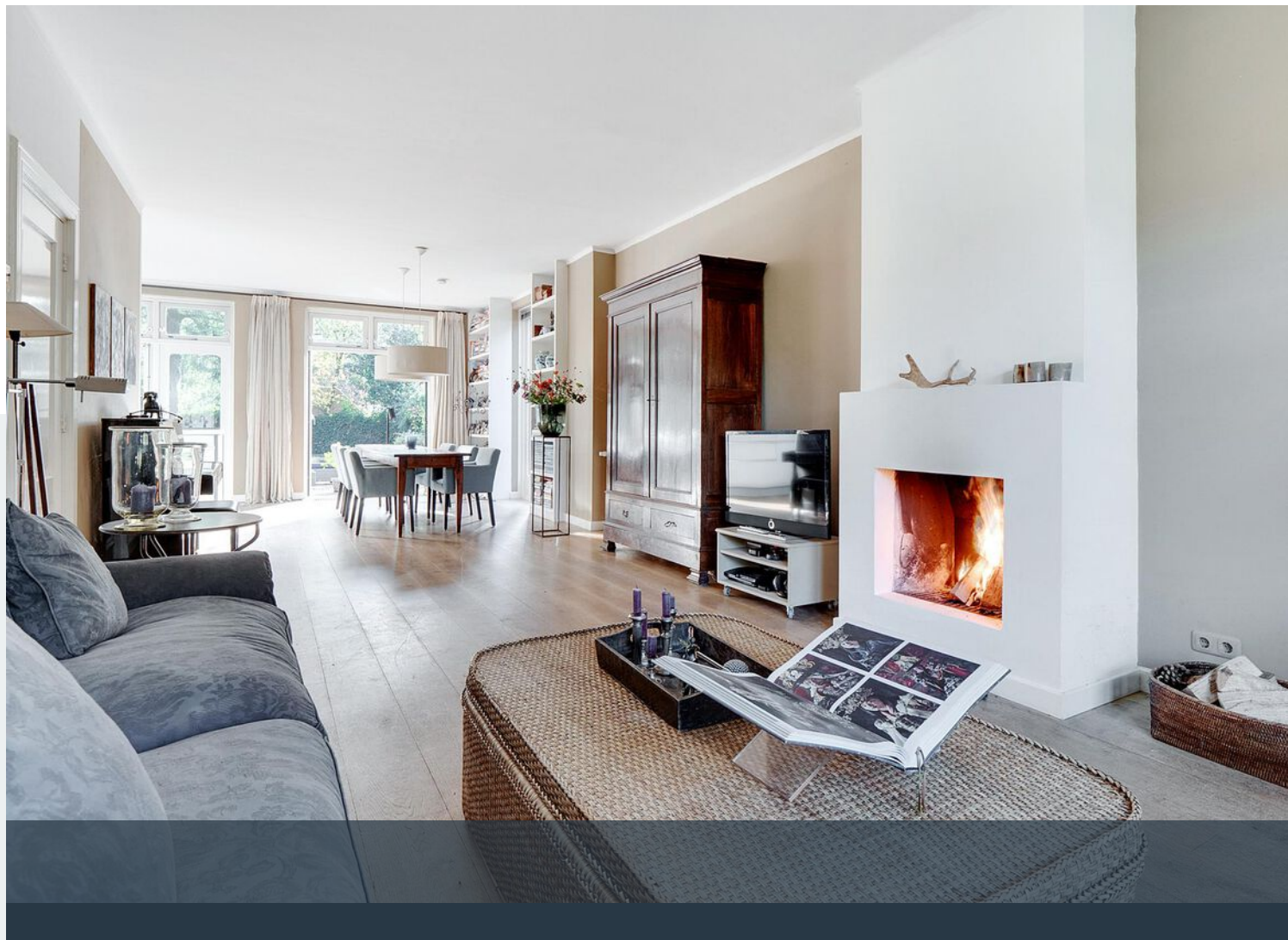







































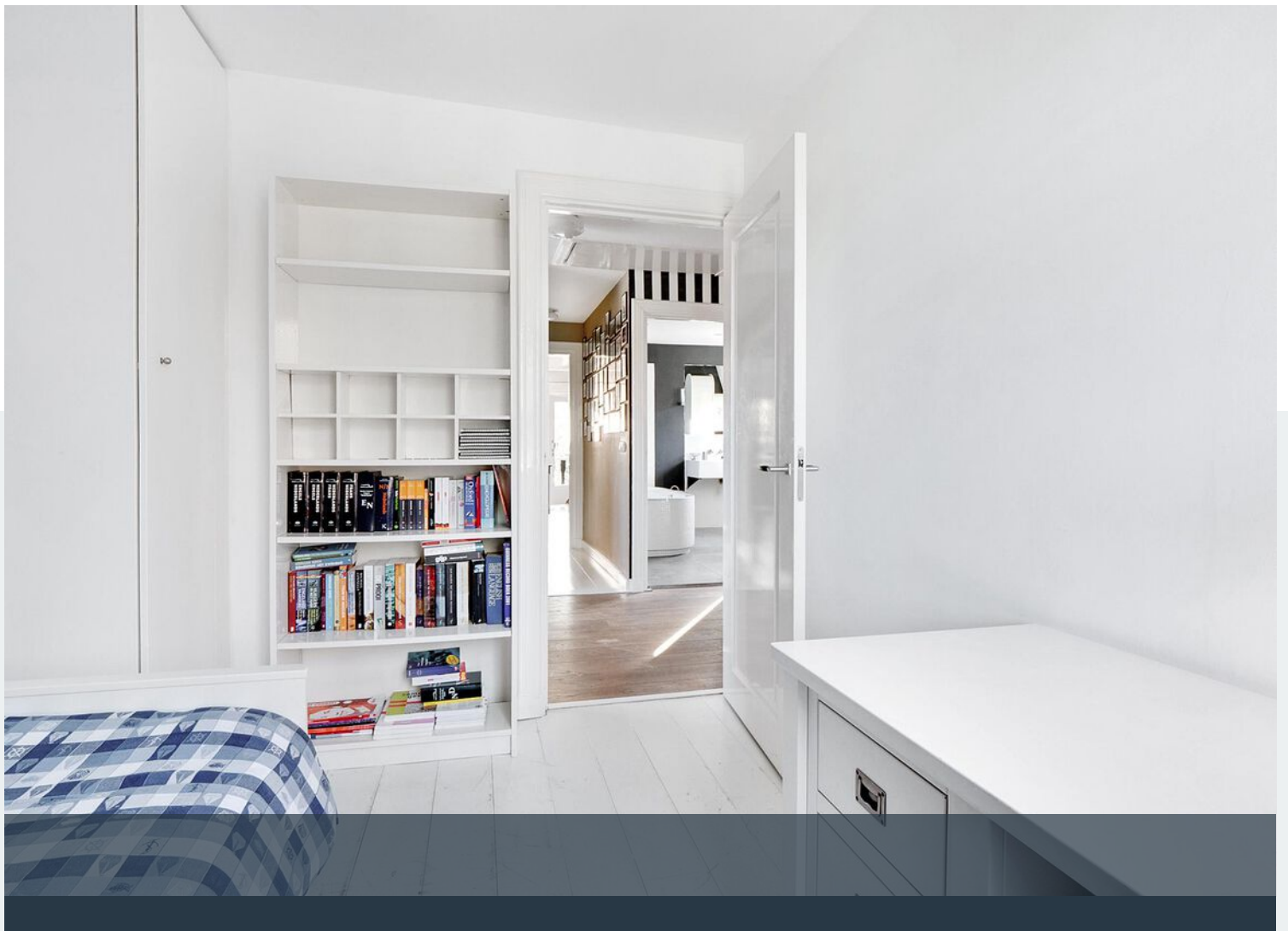







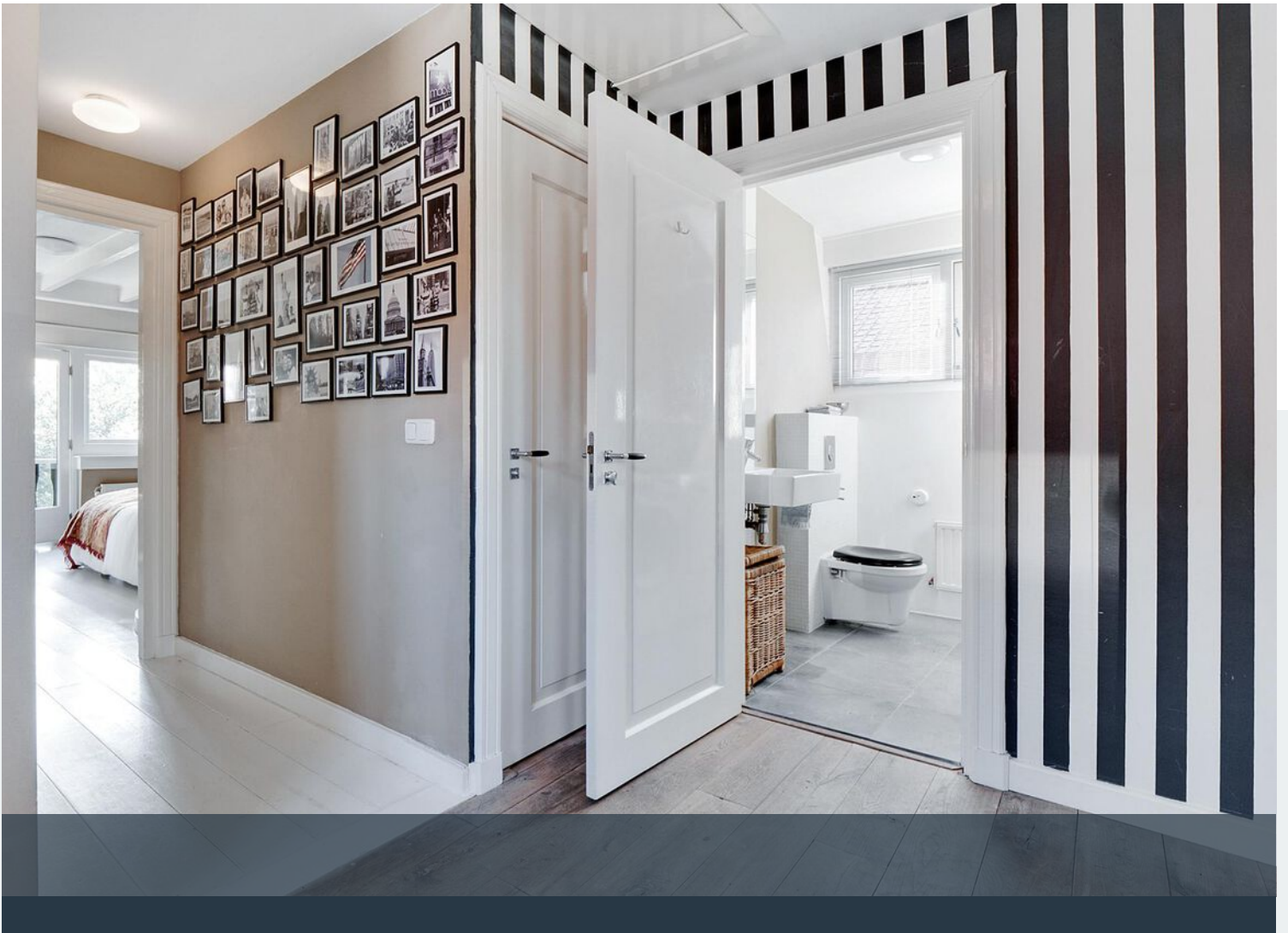







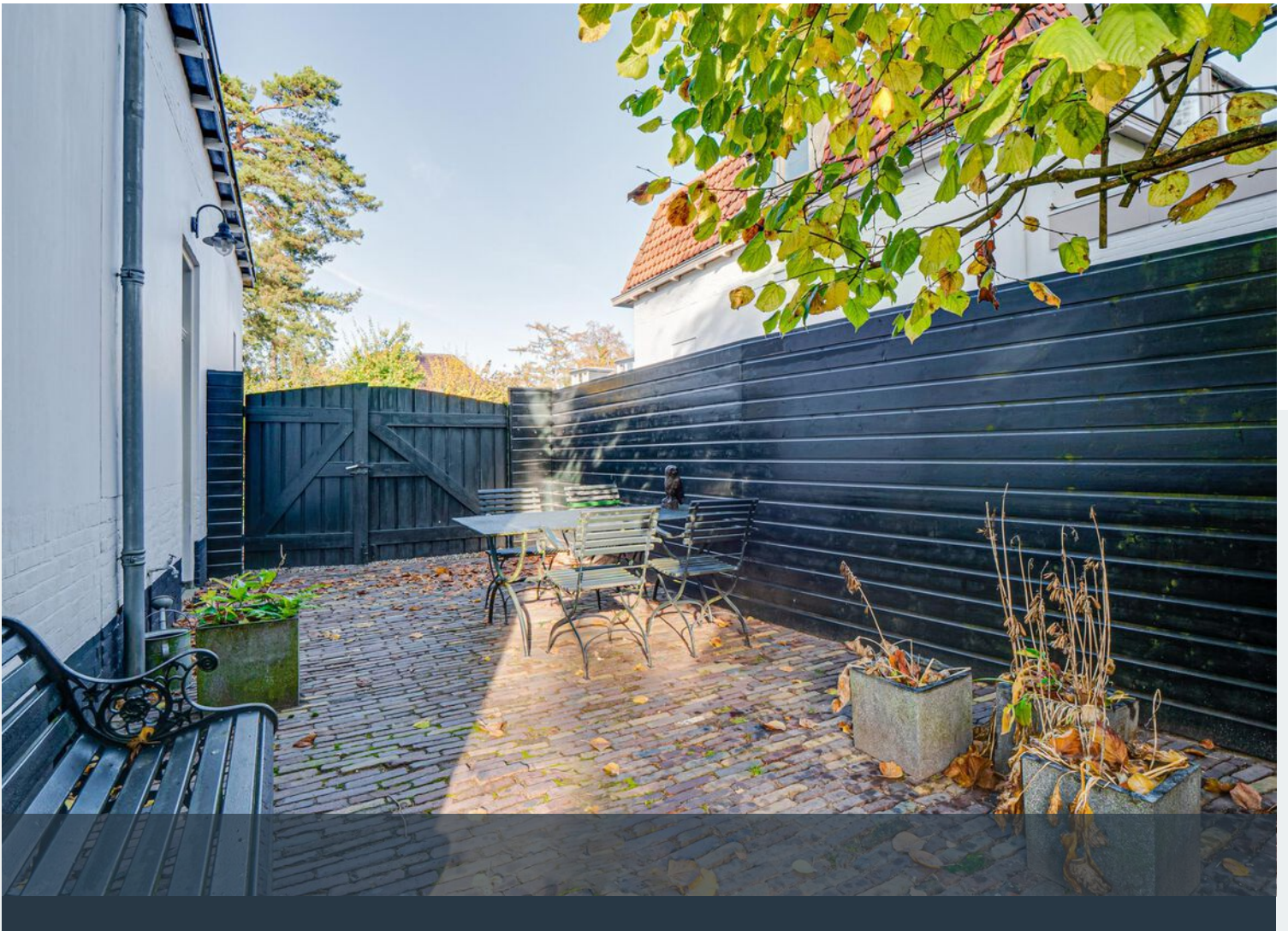











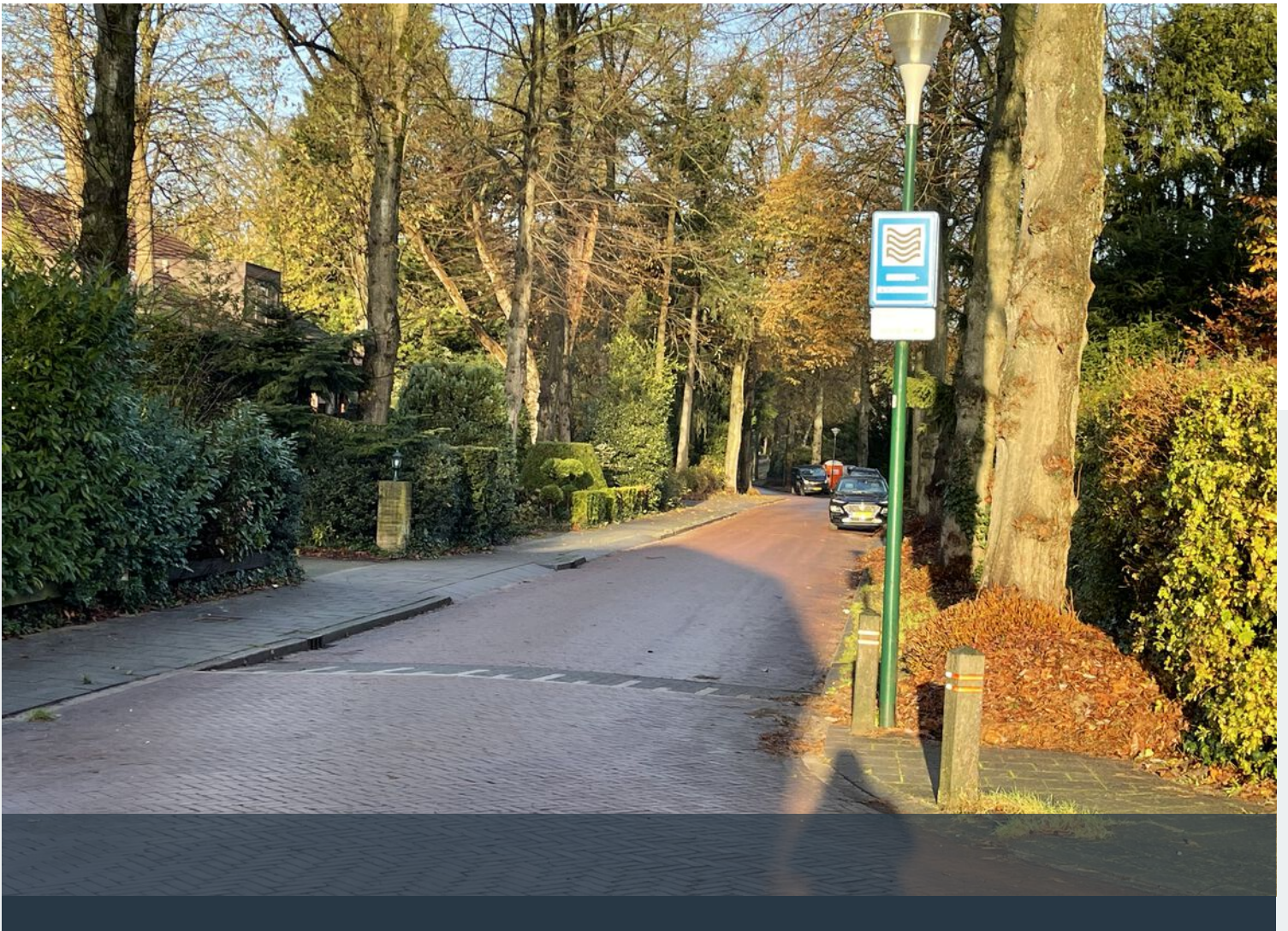













# Plattegrond



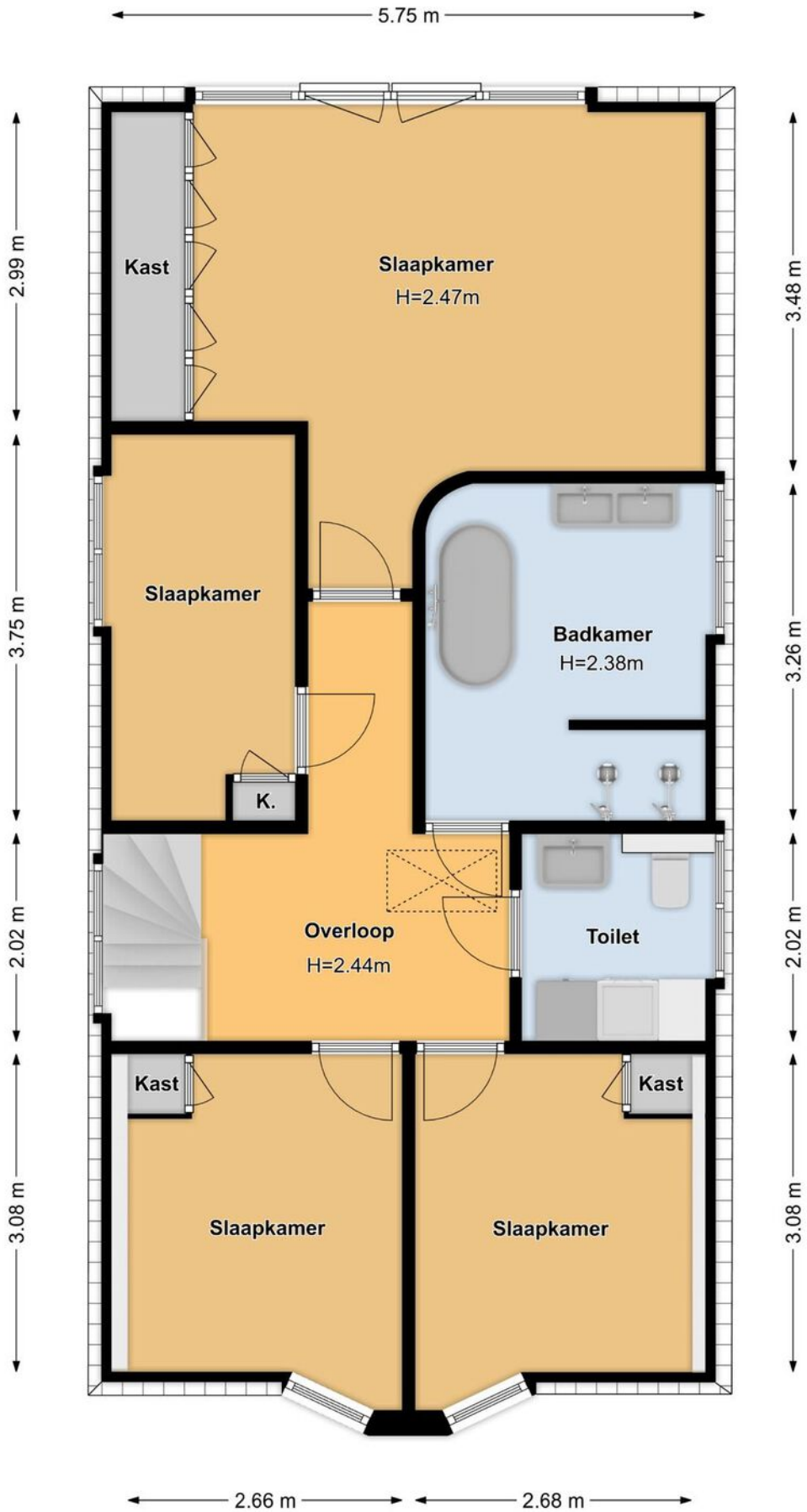

# Plattegrond



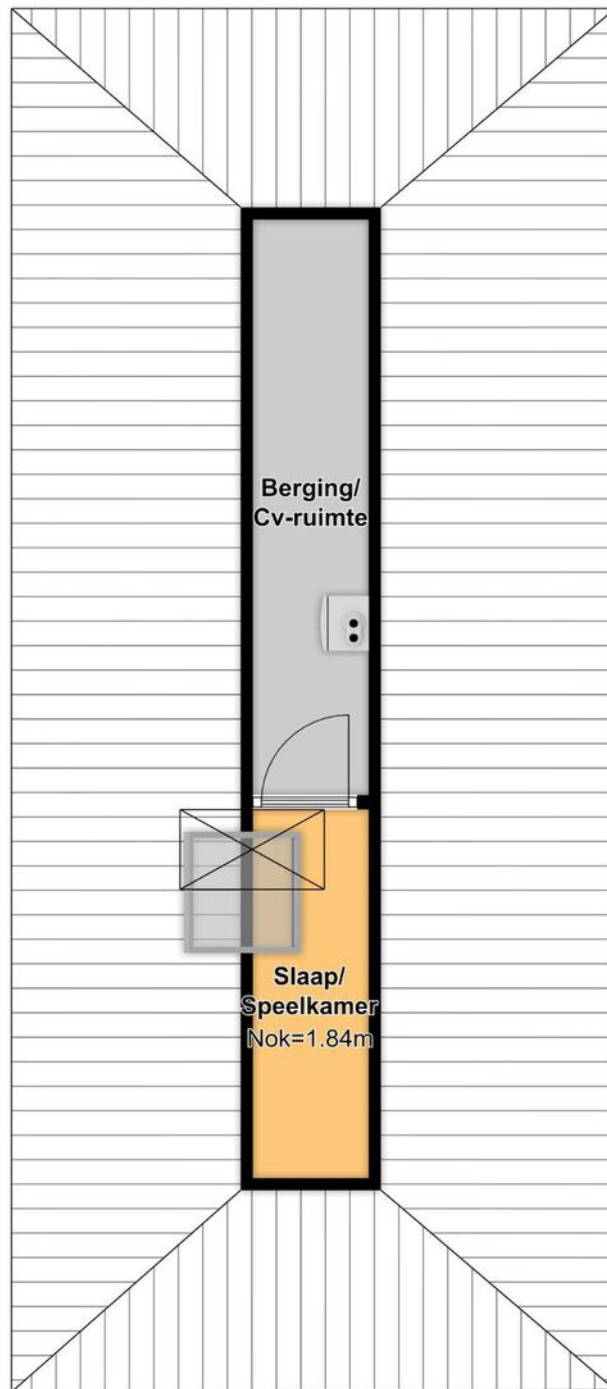

4.68 m

3.00 m

◀ 0.94 m ▶



# Plattegrond



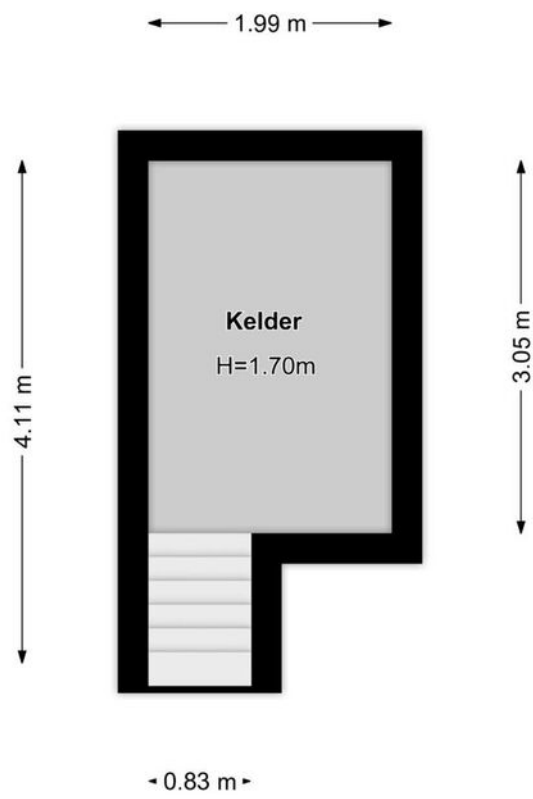

# Plattegrond



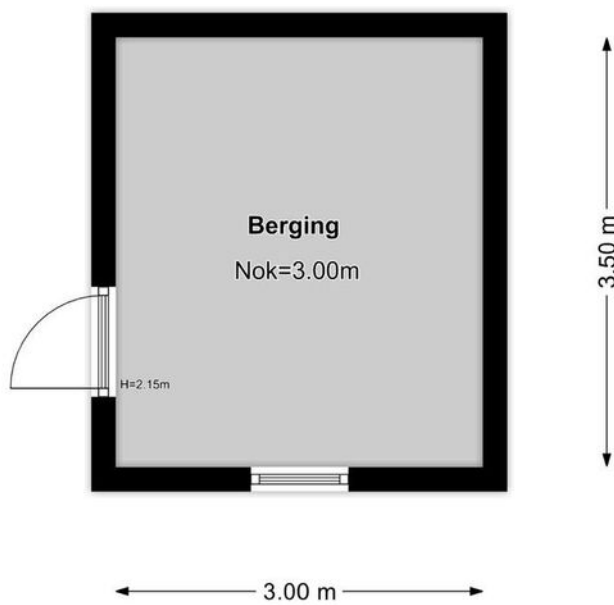

**Plattegrond**



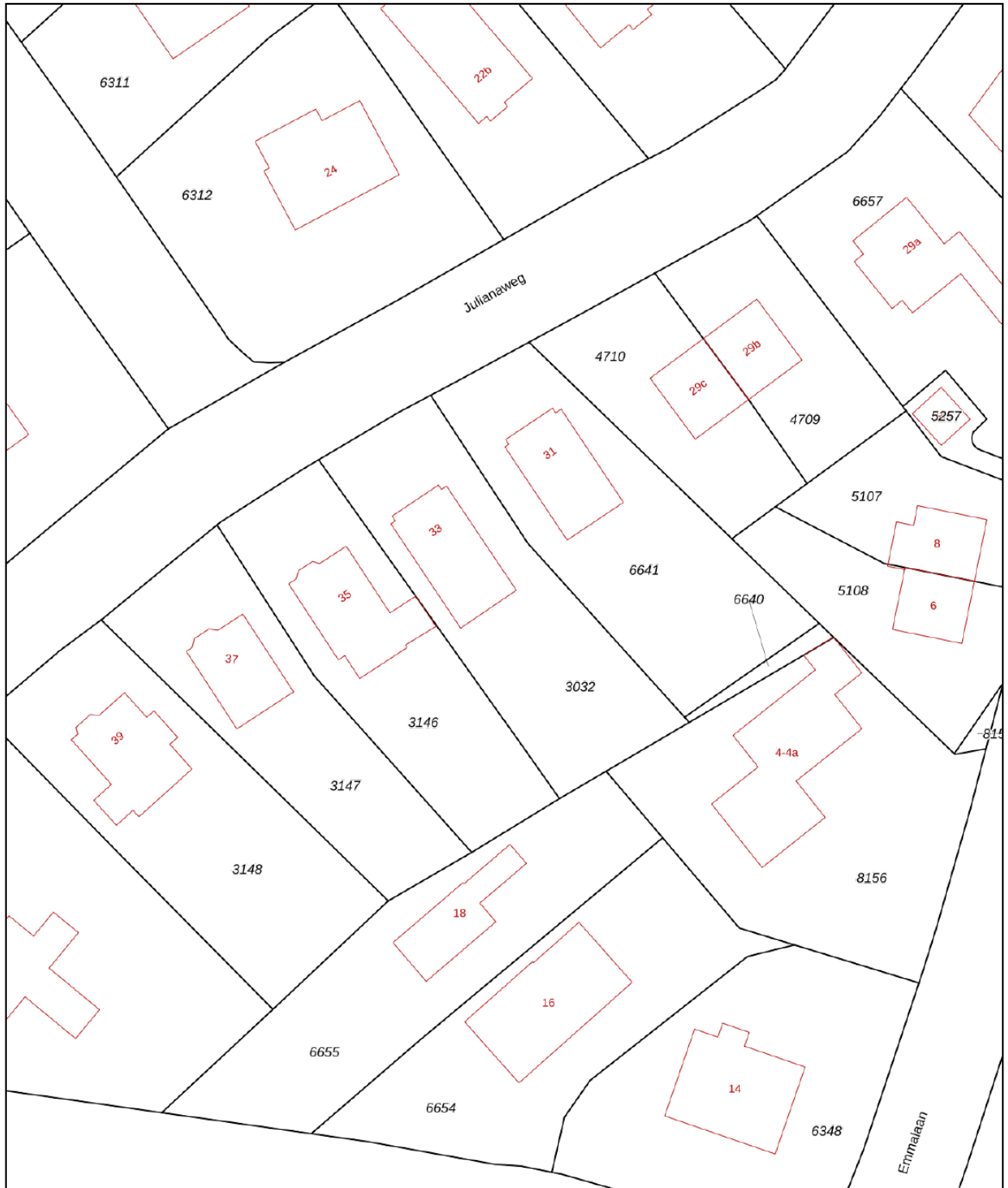

<p>12345 25</p> <p>— Vastgestelde kadastrale grens — Voorlopige kadastrale grens — Administratieve kadastrale grens — Bebouwing</p>	<p>Deze kaart is noordgericht</p> <p>Perceelnummer</p> <p>Huisnummer</p> <p>Kadastrale gemeente Doorn</p> <p>Sectie A</p> <p>Perceel 3032</p>	<p>Schaal 1: 500</p> <p><b>kadaster</b></p> 
-----------------------------------------------------------------------------------------------------------------------------------------------------	-----------------------------------------------------------------------------------------------------------------------------------------------	-----------------------------------------------------------------------------------------------------------------------------------

Voor een eensluidend uittreksel, geleverd op 16 november 2022  
De bewaarder van het kadaster en de openbare registers

Aan dit uittreksel kunnen geen betrouwbare maten worden ontleend.  
De Dienst voor het kadaster en de openbare registers behoudt zich de intellectuele eigendomsrechten voor, waaronder het auteursrecht en het databankenrecht.

# Kadastrale kaart



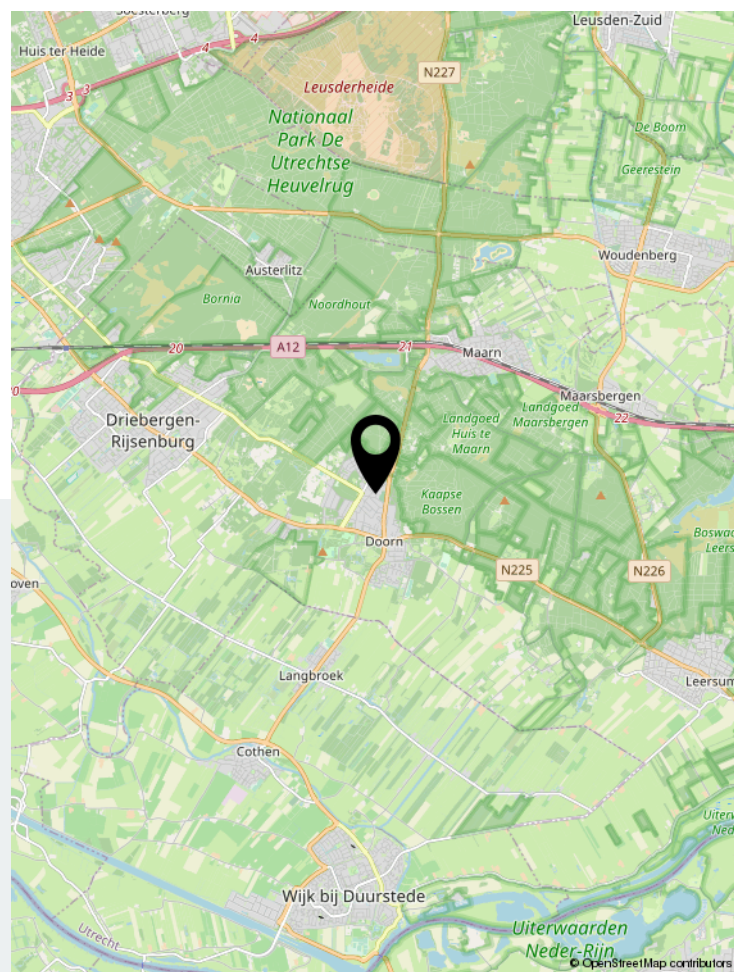
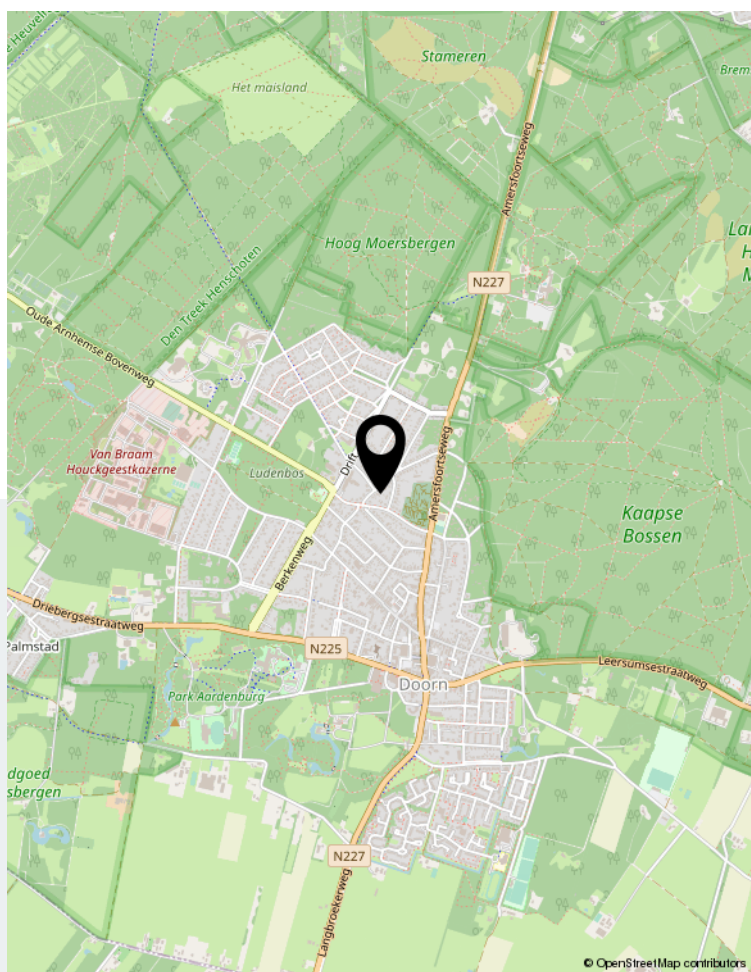
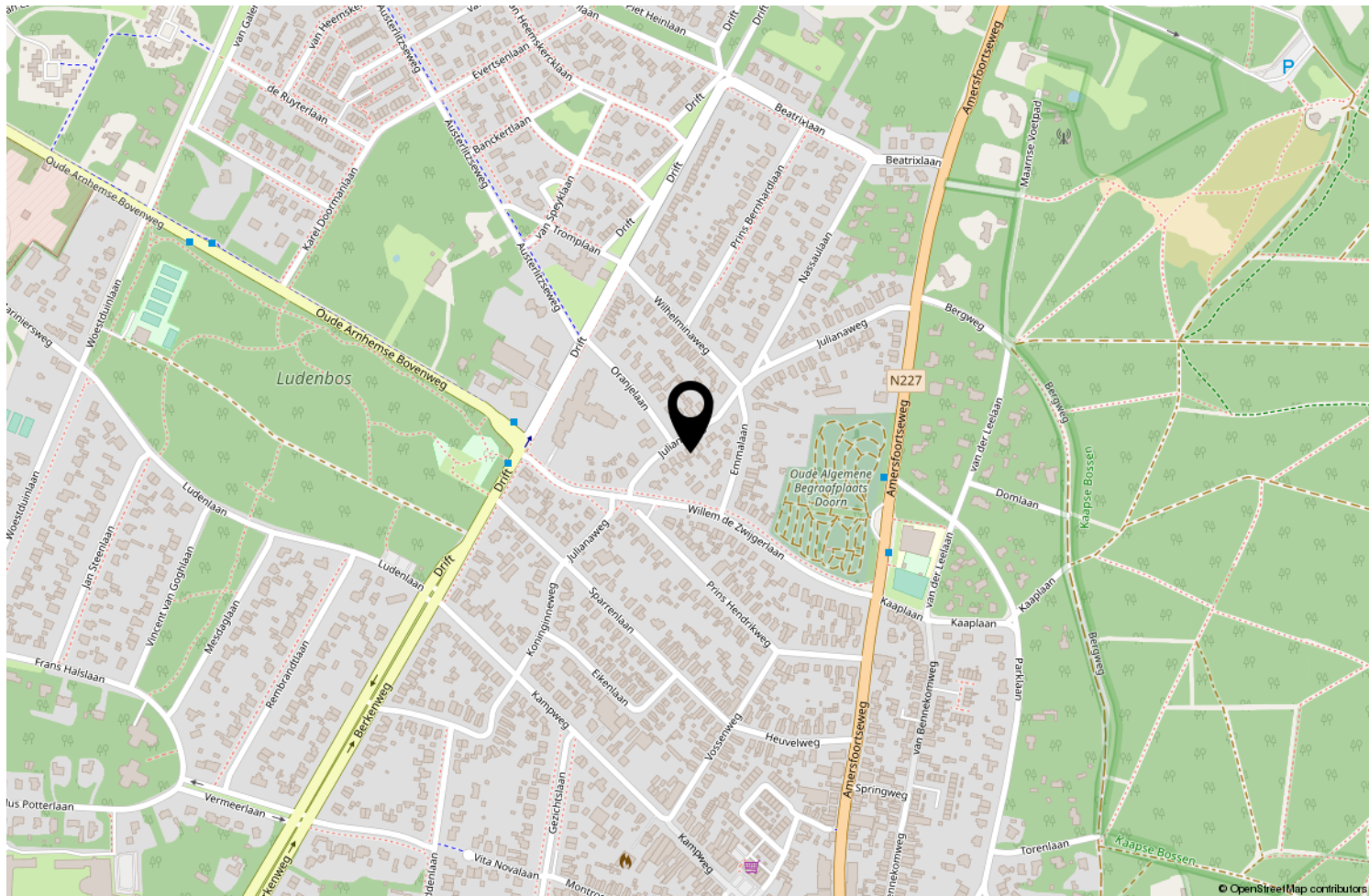

Locatie op de kaart



## Vragenlijst over de woning

goederen NVM U.A.



## Vragenlijst voor de verkoop van een woning

Indien u dat nodig vindt, kunt u nadere informatie geven aan het einde van deze vragenlijst of bij de tekst. Als u twijfelt over de juiste beantwoording of als u een vraag niet begrijpt, zet dan een vraagteken voor de vraag. Neem vervolgens zo snel mogelijk contact op met uw NVM-makelaar. Indien de vraag niet van toepassing is kunt u deze doorhalen. Een kopie van de vragenlijst over de woning wordt verstrekt aan de koper. Tevens wordt doorgaans een kopie van de vragenlijst als bijlage aan de koopakte gehecht.

### Woning

In de vragenlijst wordt de term 'woning' gebruikt. De term woning moet ruim worden uitgelegd. De term 'woning' in de vragenlijst ziet op de gehele onroerende zaak inclusief de aanhorigheden, zoals bijvoorbeeld een garage, berging, loods, tuin e.d.

### Doel vragenlijst

De vragenlijst geeft vorm, inhoud en structuur aan de mededelingsplicht. De mededelingsplicht strekt niet verder dan dat u als verkoper ten tijde van het sluiten van de overeenkomst aan de koper meedeelt wat u bekend is omtrent de woning. De vragenlijst beoogt geen garanties te geven, maar heeft een informatief karakter.

Doorgaans de meeste vragen uit de vragenlijst kunt u beantwoorden met 'ja', 'nee' of 'niet bekend'. De open vragen zijn voorzien van een tekstveld. Hier kunt u zelf uw antwoord formuleren. Als u geen antwoord kunt geven op de vraag, dan kunt u aangeven dat het antwoord u niet bekend is.

### Gegevens over de woning:

Adres te verkopen woning:

### 1. Bijzonderheden

- a. Zijn er nadat u het perceel in eigendom hebt gekregen nog andere, eventuele aanvullende notariële of onderhandse akten opgesteld met betrekking tot het perceel?  ja  nee  
Zo ja, welke?
- b. Zijn er mondelinge of schriftelijke afspraken gemaakt over aangrenzende percelen (*denk hierbij aan regelingen voor het gebruik van een poort, schuur, garage, tuin, overeenkomsten met meerdere burens toezeggingen, erfafscheidingen*)?  niet bekend  ja  nee  
Zo ja, welke zijn dat?
- c. Wijken de huidige terreinafscheidingen af van de kadastrale eigendomsgrenzen (*denk hierbij ook aan strookjes grond van de gemeente die u in gebruik heeft, of grond van u die gebruikt wordt door de burens*)?  niet bekend  ja  nee



## Vragenlijst over de woning

Zo ja, waaruit bestaat die afwijking? Klein puntje grond achter de schuur van nr. 35 in gebruik omdat daar de erfafscheiding niet is doorgetrokken.

- d. Is een gedeelte van de woning, schuur, garage of schutting gebouwd op grond van de burens of andersom?  niet bekend  ja  nee

Zo ja, graag nader toelichten:

- e. Heeft u grond van derden in gebruik?  niet bekend  ja  nee  
Zo ja, welke grond?

- f. Rusten er 'bijzondere lasten en beperkingen' op de woning en/of het perceel (*Bijzondere lasten en beperkingen kunnen privaatrechtelijke beperkingen zijn zoals (lijdende) erfdienstbaarheden (bijvoorbeeld een recht van overpad), kwalitatieve verplichtingen, kettingbedingen, vruchtgebruik, voorkeursrecht (bijvoorbeeld een eerste recht van koop), opstalrecht, erfpacht, huurkoop. Het kan ook gaan om publiekrechtelijke beperkingen zoals een aanschrijving van de gemeente in het kader van een illegale verbouwing*)?  ja  nee

Zo ja, welke?

- g. Is de Wet voorkeursrecht gemeenten van toepassing?  ja  nee

- h. Is er een anti-speculatiebeding en/of zelfbewoningsplicht van toepassing op de woning?  ja  nee

Zo ja, hoe lang nog?

- i. Is er sprake van een beschermd stads- of dorpsgezicht of loopt er een procedure tot aanwijzing daartoe?  ja  nee

Is er sprake van een gemeentelijk-, provinciaal-of rijksmonument of loopt er een procedure tot aanwijzing daartoe?  ja  nee

Is er volgens het bestemmingsplan sprake van een beeldbepalend of karakteristiek object?  ja  nee

- j. Is er sprake (geweest) van ruilverkaveling?  ja  nee  
Zo ja, moet u hiervoor ruilverkavelingsrente betalen?  ja  nee

Zo ja, hoeveel en voor hoe lang?

Bedrag: €

Duur:

- k. Is er sprake van onteigening?  ja  nee

- l. Is de woning of de grond geheel of gedeeltelijk verhuurd of bij anderen in gebruik?  n.v.t.  ja  nee

Zo ja:

Is er een huurcontract/ gebruiksovereenkomst?

ja  nee

Indien er geen contract of overeenkomst is, beschrijf hieronder wat (mondeling) met de huurder/ gebruiker is afgesproken:



## Vragenlijst over de woning

Welk gedeelte is verhuurd/ in gebruik gegeven?

Welke delen vallen onder gezamenlijk gebruik?

Welke zaken zijn van de huurder en mag hij verwijderen bij ontruiming (*bijvoorbeeld geiser, keuken, lampen*)?

Heeft de huurder een waarborgsom gestort?  ja  nee

Zo ja, hoeveel? €

Heeft u nog andere afspraken met de huurders gemaakt?  ja  nee

Zo ja, welke?

m. Is er over de woning een geschil/procedures gaande, al dan niet bij de rechter, huurcommissie of een andere instantie (*bijvoorbeeld onteigening/kwesties met burens, zoals erfdienstbaarheden, recht van overpad, erfafscheidingen e.d.*)?  ja  nee

Zo ja, welke is/zijn dat?

n. Is er bezwaar gemaakt tegen de waardebeschikking WOZ?

ja  nee

Zo ja, toelichting:

o. Zijn er door de overheid of nutsbedrijven verbeteringen of herstellingen voorgeschreven of aangekondigd die nog niet naar behoren zijn uitgevoerd?  ja  nee

Zo ja, welke?

p. Zijn er in het verleden subsidies of premies verstrekt die bij verkoop van de woning voor een deel kunnen worden teruggevorderd?  ja  nee

Zo ja, welke?

q. Is de woning onbewoonbaar verklaard of in het verleden ooit onbewoonbaar verklaard geweest?

ja  nee

Zo ja, waarom?

r. Is er bij verkoop sprake van een omzetbelastingheffing (*bijvoorbeeld omdat het een voormalig bedrijfsonroerendgoed is, of een woning met praktijkgedeelte, of omdat u pas ingrijpend verbouwd hebt*)?

ja  nee

Zo ja, waarom?

s. Hoe gebruikt u de woning nu (*bijvoorbeeld woning, praktijk, winkel opslag*)? woning



## Vragenlijst over de woning

- Is dat gebruik volgens de gemeente toegestaan?  ja  nee  
 Zo nee, heeft de gemeente dit strijdige gebruik wel eens bij u aangekaart?  ja  nee  
 Hoe heeft de gemeente dit strijdige gebruik bij u aangekaart?

### 2. Gevels

- a. Is er sprake (geweest) van vochtdoorslag of aanhoudend vochtige plekken op de gevels?  ja  nee  
 Zo ja, waar?
- b. Zijn er (gerepareerde) scheuren/beschadigingen in/aan de gevels aanwezig?  ja  nee  
 Zo ja, waar?
- c. Zijn de gevels tijdens de bouw geïsoleerd?  niet bekend  ja  nee  
 Zo nee, zijn de gevels daarna (deels) geïsoleerd?  niet bekend  ja  nee  
 Zo ja, wanneer heeft de isolatie van de gevels plaatsgevonden en met welk isolatiemateriaal?  
 Gedeeltelijk: De aan en opbouw bouw aan de achterzijde van de woning, gerealiseerd in 2001 is na geïsoleerd met steenwol.
- Heeft u een certificaat of bewijs van het na-isoleren?  ja  nee  
 Is er sprake van volledige isolatie?  niet bekend  ja  nee  
 Zo nee, welke delen van de gevels zijn er niet geïsoleerd? De oorspronkelijk gevel.
- d. Zijn de gevels ooit gereinigd?  niet bekend  ja  nee  
 Zo ja, volgens welke methode en wanneer? De gevels zijn wit geschilderd.

### 3. Dak(en)

- a. Hoe oud zijn de daken ongeveer?  
 Platte daken: dakkapellen 2001, velux dakraam 2004  
 niet bekend  
 Overige daken: pannen dak 2001 en deze is na geïsoleerd,  
 niet bekend
- b. Heeft u last van daklekkages (gehad)?  ja  nee  
 Zo ja, waar? Dakkapel van de badkamer. Is reeds verholpen door loodgieter De Vries te Doorn.
- c. Zijn er in het verleden gebreken geconstateerd aan de dakconstructie zoals scheve, doorbuigende, krakende, beschadigde en/of aangetaste dakdelen?  ja  nee  
 Zo ja, waar?
- d. Heeft u het dak al eens (gedeeltelijk) laten vernieuwen c.q. laten repareren?  ja  nee  
 Zo ja, welk (gedeelte van het) dak en waarom?



## Vragenlijst over de woning

- e. Is het dak tijdens de bouw geïsoleerd?
- Platte daken:  niet bekend  ja  nee
- Overige daken:  niet bekend  ja  nee

Zo nee, is het dak daarna geïsoleerd?

- Platte daken:  niet bekend  ja  nee
- Overige daken:  niet bekend  ja  nee

Zo ja, wanneer heeft de isolatie plaatsgevonden en met welk isolatiemateriaal?

Isolatie heeft plaatsgevonden in 2001, geïsoleerde dakplaten.

Heeft u een certificaat of bewijs van het na-isoleren?  ja  nee

Is er sprake van volledige isolatie?

- Platte daken:  niet bekend  ja  nee
- Overige daken:  niet bekend  ja  nee

Zo nee, welke delen zijn er niet geïsoleerd?

- f. Zijn de regenwaterafvoeren lek of verstopt?  ja  nee
- Zo ja, toelichting:

- g. Zijn de dakgoten lek of verstopt?  ja  nee
- Zo ja, toelichting:

## 4. Kozijnen, ramen en deuren

- a. Van welk materiaal zijn de buitenkozijnen gemaakt (*bijvoorbeeld hout, kunststof of aluminium of een andersoortig materiaal*)? Hout

- b. Wanneer zijn de buitenkozijnen, ramen en deuren voor het laatst geschilderd? 2018

Is dit gebeurd door een erkend schildersbedrijf?  ja  nee

Zo ja, door wie? Van Trigt schilderwerken

- c. Functioneren alle scharnieren en sloten?  ja  nee
- Zo nee, toelichting:

- d. Zijn voor alle afsluitbare deuren, ramen etc. sleutels aanwezig?  ja  nee
- Zo nee, voor welke deuren, ramen etc. niet?

- e. Is er sprake van isolerende beglazing?  ja  nee

Zo ja, welk type glas (*bijvoorbeeld HR, HR+, HR++ of HR+++*, zie de *glassponning* waarin doorgaans staat vermeld welke type glas er is geplaatst)? Geheel dubbel glas.



## Vragenlijst over de woning

Is er sprake van isolerende beglazing in de gehele woning? Dubbel glas en een voorzetraam voor het glas in lood raam boven de voordeur.  ja  nee

Zo nee, welke ramen zijn niet geïsoleerd?

- f. Is er bij de isolerende beglazing sprake van condensvorming tussen het glas (*denk aan lekkende ruiten*)?  ja  nee

Zo ja, waar?

## 5. Vloeren, plafonds en wanden

- a. Is er sprake (geweest) van vochtdoorslag of optrekkend vocht op de vloeren, plafonds en/of wanden?  ja  nee

Zo ja, waar?

- b. Is er sprake (geweest) van schimmelvorming op de vloeren, plafonds en/of wanden?  ja  nee

Zo ja, waar?

- c. Zijn er (gerepareerde) of (verborgen) scheuren en/of beschadigingen in/aan vloeren, plafonds en/of wanden aanwezig?  ja  nee

Zo ja, waar?

- d. Hebben zich in het verleden problemen voorgedaan met de afwerkingen (*bijvoorbeeld loszittend tegelwerk, loslatend behang of spuitwerk, holklinkend of loszittend stucwerk, etc.*)?  ja  nee

Zo ja, waar?

- e. Is er sprake (geweest) van gebreken aan de vloerconstructie, zoals scheve, doorbuigende, krakende, beschadigde en/of aangetaste vloerdelen?  ja  nee

Zo ja, waar?

- f. Is er sprake van vloerisolatie?  niet bekend  ja  nee

Zo ja, wanneer heeft de isolatie van de vloer plaatsgevonden en met welk isolatiemateriaal?

Tijdens de aan -uitbouw, renovatie en modernisatie van de woning in 2001, onbekend of/hoe het voorgedeelte van de woning is geïsoleerd.

Heeft u een certificaat of bewijs van het na-isoleren?  ja  nee

Is er sprake van volledige isolatie?  niet bekend  ja  nee

Zo nee, welke delen zijn er niet geïsoleerd?

## 6. Fundering, kruipruimte en kelder

- a. Is er sprake (geweest) van gebreken aan de fundering?  niet bekend  ja  nee

Zo ja, waar?



## Vragenlijst over de woning

- b. Is de kruipruimte toegankelijk?  ja  nee  
 Is de kruipruimte droog?  meestal  ja  nee  
 Zo nee of meestal, toelichting:
- c. Is er sprake van vochtdoorslag door de kelderwand?  soms  ja  nee  
 Zo ja of soms, toelichting?
- d. Is de grondwaterstand in de afgelopen jaren waarneembaar gewijzigd of is er sprake van wateroverlast geweest?  ja  nee  
 Zo ja, heeft dit tot problemen geleid in de vorm van water in de kruipruimte c.q. kelder?  n.v.t.  ja  nee  
 Zo nee, tot wat voor andere problemen heeft dit geleid?

## 7. Installaties

- a. Wat voor warmte-installatie(s) is/zijn er aanwezig in de woning (*bijvoorbeeld cv-installatie, WTW-systeem, WKO-systeem, (hybride) warmtepomp, airconditioning, zonneboiler, elektrische boiler, pelletkachel dan wel een andere installatie*)? CV-installatie,

Is/zijn de installatie(s) eigendom?  ja  nee

Zo nee, toelichting (*bijvoorbeeld de installatie(s) is/ zijn gehuurd of geleased. Tevens huur-/leaseprijs vermelden*):

Merk van de installatie(s): Atag

Type(nummer) van de installatie(s): E325EC+ONE

Installatiedatum van de installatie(s): 2015

Op welke datum is/zijn deze installatie(s) voor het laatst onderhouden? 2022

Onderhoudscontract bij de installateur: Heuvelland te Leersum

Is het onderhoud uitgevoerd door een erkend bedrijf?  ja  nee

Zo ja, door wie? de installateur: Heuvelland te Leersum

- b. Zijn er de afgelopen tijd zaken opgevallen ten aanzien van de installatie(s) (*bijvoorbeeld de cv-installatie moet meer dan 1 keer per jaar bijgevoerd worden of de installatie functioneert niet goed*)?  ja  nee

Zo ja, wat is u opgevallen?



## Vragenlijst over de woning

c. Zijn er radiatoren die niet warm worden?  
Zo ja, welke?  ja  nee

d. Zijn er radiatoren of (water)leidingen die lekken?  
Zo ja, waar en welke?  ja  nee

e. Zijn er radiatoren of (water)leidingen die ooit zijn bevroren?  
Zo ja, waar?  ja  nee

f. Heeft u vloerverwarming in de woning?  
Zo ja, betreft dit elektrische vloerverwarming, vloerverwarming met warm water of anders?  ja  nee

- elektrisch  
 warm water  
 overig, namelijk:

Waar bevindt zich de elektrische vloerverwarming?  n.v.t.

Waar bevindt zich de vloerverwarming met warm water? In de badkamer en de toiletruimte op de 1<sup>e</sup> verdieping

Waar bevindt zich de overige vloerverwarming?  n.v.t.

g. Zijn er vertrekken die niet (goed) warm worden?  
Zo ja, welke?  ja  nee

h. Heeft de woning zonnepanelen die uw eigendom zijn?  ja  nee  
 Heeft de woning zonnepanelen die worden gehuurd of geleased?  ja  nee  
 Kan het huurcontract/ leasecontract worden overgenomen door koper?  niet bekend  ja  nee  
 Zo ja, dan overnamecontract opvragen.

Hoeveel zonnepanelen zijn er aanwezig? Aantal:  
 Zo ja, blijven de zonnepanelen achter?  nader overeen te komen  ja  nee

Wat is de capaciteit van één zonnepaneel? (De capaciteit van zonnepanelen wordt uitgedrukt in Wattpiek (Wp).  
 Bijvoorbeeld één zonnepaneel levert 390 Wp)

Functioneren alle zonnepanelen?  niet bekend  ja  nee

Wat is het merk/ type van de zonnepanelen?

Maakt u gebruik van een app om de opbrengst van de zonnepanelen te bekijken?  
 Zo ja, welke?  ja  nee



## Vragenlijst over de woning

In welk jaar zijn de zonnepanelen geplaatst en door wie?

Jaar:

Installateur:

Is de btw over het aankoopbedrag teruggevraagd van de belastingdienst?  ja  nee

Hoeveel stroom heeft u het afgelopen jaar opgewekt?

Jaar:

Aantal kWh:

Hoe lang zit er nog fabrieksgarantie op de zonnepanelen?

Zijn de zonnepanelen aangeschaft met subsidie?  ja  nee

Zo ja, moet de subsidie worden terugbetaald?  n.v.t.  ja  nee

Zo ja, welk bedrag moet worden terugbetaald? €

i. In welk jaar zijn voor het laatst de aanwezige schoorsteenkanalen/rookgasafvoeren geveegd/gereinigd?

j. Schoorsteenveeg bedrijf Jeroen Valkenburg in 2022.

k. Wanneer heeft u de aanwezige schoorsteenkanalen voor het laatst gebruikt? Nu in de winter ca.4 maal per week

Is de trek van aanwezige schoorsteenkanalen goed?  niet bekend  ja  nee

l. Zijn er onderdelen van de elektrische installatie vernieuwd (*onder de elektrische installatie wordt verstaan alle elektra leidingen/ schakelaars stopcontacten, meterkast e.d.*)?  niet bekend  ja  nee

Zo ja, wanneer en welke onderdelen?

Zijn er gebreken aan de elektrische installatie?  ja  nee

Zo ja, welke?

m. Is er een laadpaal aanwezig voor een elektrische auto?  ja  nee

Zo ja, blijft deze achter?  nader overeen te komen  ja  nee

n. Is er mechanische ventilatie of een soortgelijk systeem aanwezig?  ja  nee

Zo ja, functioneert dit systeem naar behoren?  ja  nee

Zo nee, toelichting:

Wanneer is dit systeem voor het laatst onderhouden?

Hoe oud is dit systeem ongeveer?

o. Is er een domoticasysteem of een soortgelijk systeem aanwezig (*Een domoticasysteem bedient de verwarming, verlichting, verwarming, audio, ventilatie e.d. automatisch*)?  ja  nee

Zo ja, functioneert dit systeem naar behoren?  ja  nee

Zo nee, toelichting:



## Vragenlijst over de woning

Hoe oud is dit systeem ongeveer?

- p. Zijn er rookmelders op ieder verdieping aanwezig?  ja  nee  
 Zo ja, hoe oud zijn de rookmelders ongeveer?

### 8. Sanitair, riolering en keuken

- a. Zijn er beschadigingen aan wastafels, douche, bad, toiletten, gootstenen en kranen?  ja  nee  
 Zo ja, welke? Dubbele porseleinen wastafel in de badkamer heeft op een klein plekje craquelé vorming.

- b. Hoe oud is de badkamer ongeveer? 2001

- c. Lopen de afvoeren van wastafels, douche, bad, toiletten, gootstenen en kranen goed door?  ja  nee  
 Zo nee, welke niet?

- d. Is de woning aangesloten op het gemeentelijke riool?  ja  nee

- e. Zijn er gebreken (geweest) aan de riolering, zoals breuken, stankoverlast, lekkages, etc.?  ja  nee  
 Zo ja, welke?

- f. Is er een andere voorziening, zoals een septictank, beerput of dergelijk aanwezig?  niet bekend  ja  nee  
 Zo ja, wat is er aanwezig en hoe dient dit te worden onderhouden?

- g. Van welk jaar dateert de keukenopstelling ongeveer? 2001

- h. Van welk jaar dateert de inbouwapparatuur ongeveer? Vaatwasmachine 2000, ander inbouwapparatuur is ouder.

Functioneert alle inbouwapparatuur?  ja  nee  
 Zo nee, welk inbouwapparaat functioneert niet? Magnetron moet worden vervangen.

- i. Heeft u een kokend water kraan (bijvoorbeeld een Quooker kraan of een soortgelijke kraan)?  ja  nee  
 Zo ja, functioneert deze kraan naar behoren en hoe oud is deze kraan ongeveer? 2001 maar functioneert goed.

### 9. Diversen

- a. Wat is het bouwjaar van de woning? 1925

- b. Zijn er asbesthoudende materialen in/op de woning/ bijgebouw(en) aanwezig (bijvoorbeeld asbest zeil, een asbestplaat die onder en/of achter de CV ketel is geplaatst, asbesthoudend isolatiemateriaal om de verwarmingsbuis, asbesthoudend koord bij oude cv-ketels/gaskachels, asbestgolfplaten e.d.)?

niet bekend  ja  nee



## Vragenlijst over de woning

Zo ja, welke en waar?

- c. Blijft er in de woning zeil achter, al dan niet vastgelijmd, dat is aangeschaft tussen 1955 en 1982?  
 niet bekend  ja  nee
- d. Is er sprake van loden leidingen in de woning?  niet bekend  ja  nee  
 Zo ja, waar?
- e. Is er een Japanse duizendknoop aanwezig in de tuin? (*Een Japanse duizendknoop is een exotische plant, welke moeilijk te verwijderen is. De sterke wortelstokken en stengels van de Japanse duizendknoop zijn in staat om schade te veroorzaken aan gebouwen, leidingen en wegen*)  niet bekend  ja  nee
- f. Is er in puin/asbest afval in de grond/tuin aanwezig?  niet bekend  ja  nee
- g. Heeft u elders lekkages gehad (*dus los van het dak/ sanitair/ riolering*)?  niet bekend  ja  nee
- h. Is de grond verontreinigd?  niet bekend  ja  nee  
 Zo ja, is er een onderzoeksrapport?  n.v.t.  ja  nee  
 Zo ja, heeft de gemeente/provincie een onderzoeks- of saneringsbevel opgelegd?  
 n.v.t.  ja  nee
- i. Is er een olietank aanwezig of aanwezig geweest?  niet bekend  ja  nee  
 Zo ja, is deze gesaneerd/verwijderd?  n.v.t.  ja  nee  
 Als deze is gesaneerd, waar is de olietank op het perceel gesitueerd?  
 Is er een Kiwa-certificaat aanwezig?  n.v.t.  ja  nee
- j. Is er sprake van overlast door ongedierte in of (rond)om de woning (*denk aan muizen, ratten, kakkerlakken, etc.*)?  
 ja  nee  
 Zo ja, waar?
- k. Is de woning aangetast door houtworm, boktor, ander ongedierte of zwam?  niet bekend  ja  nee  
 Zo ja, waar? Klein stukje op een balk op zolder.  
 Zo ja, is deze aantasting al eens behandeld? Dit is behandeld door een erkend bedrijf qua ongedierte bestrijding  n.v.t.  ja  nee  
 nee  
 Zo ja, wanneer en door welk bedrijf? (2004) door een ongedierte bestrijder.
- l. Is er sprake van chlorideschade (betonrot) (*betonrot komt vooral voor in kruipruimtes van woningen gebouwd tussen 1965 en 1981 die voorzien zijn van betonnen vloerelementen van het merk Kwaaitaal of Manta. Ook andere beton- elementen - bijvoorbeeld balkons - kunnen aangetast zijn*)?  
 niet bekend  ja  nee



## Vragenlijst over de woning

Zo ja, waar?

- m. Hebben er verbouwingen en/of aanbouwen plaatsgevonden in en/of om de woning?  ja  nee

Zo ja, welke ver-/aانبouwingen, in welk jaartal en door welk bedrijf zijn deze uitgevoerd?

De aan en opbouw aan de achterzijde van de woning, de woning is toen geheel gerenoveerd en

Gemoderniseerd (2001).

- n. Zijn er verbouwingen of uitbreidingen uitgevoerd zonder omgevingsvergunning (voorheen bouwvergunning)?

niet bekend  ja  nee

Zo ja, welke?

- o. Is er sprake van glasvezel internet?  niet bekend  ja  nee

- p. Bent u in het bezit van een definitief energieprestatiecertificaat/energielabel?  ja  nee

Zo ja, welke label? Label A, geldig tot 7-11-2032

### 10. Vaste lasten

- a. Hoeveel betaalde u voor de laatste aanslag onroerendezaakbelasting? € 791,94

Belastingjaar: 2021

- b. Wat is de WOZ-waarde? € 736.000,-

Peiljaar: 2021

- c. Hoeveel betaalde u voor de laatste aanslag waterschapslasten? - watersysteemheffing gebouwd: € 166,34

Belastingjaar: 2021

- watersysteemheffing gebruiker: € 92,21

- zuiveringsheffing: € 62,50

- d. Hoeveel betaalde u voor de laatste aanslag gemeentelijke belastingen (zoals rioolheffing en afvalstoffenheffing e.d.)? - afvalstoffenheffing € 257,70

- e. - rioolheffing € 249,55

f.

Belastingjaar: 2021

- g. Welke voorschotbedragen betaalt u maandelijks aan de nutsbedrijven?

Gas en Elektra: € 260,- per maand

Water: € 49,50 per kwartaal

Stadsverwarming: € --,--

Anders: € --,--

Wat is uw jaarverbruik voor gas/ elektriciteit en water?

Gas m3 : m3

Elektriciteit hoog kWh :

Elektriciteit laag kWh :

Elektriciteit totaal kWh : (bedrijf aan huis)

Water m3 :

Stadsverwarming GJ : ---

Anders: :



## Vragenlijst over de woning

Met hoeveel bewoners bewoonde u de woning? aantal: 1 bewoner

- h. Zijn er lease- en/of huurkoopcontracten (bijvoorbeeld keuken, kozijnen, cv-ketel, etc.)?  ja  nee  
 Zo ja, welke?

Zijn deze contracten overdraagbaar op de koper? *Let op! Veel lease- en huurkoopcontracten zijn niet langer overdraagbaar op een koper. Neem hiervoor contact op met de betreffende leverancier.*

ja  nee

Hoe lang lopen de contracten nog en wat is de eventuele afkoopsom?

Afkoopsom:

€

Duur:

- i. Als er sprake is van erfpacht of opstalrecht:

Hoe hoog is dan de canon per jaar?

€

Heeft u alle canons betaald?

n.v.t.

ja

nee

Is de canon afgekocht?

n.v.t.

ja

nee

Zo ja, tot wanneer?

- j. Heeft u alle gemeentelijke belastingen die u verschuldigd bent al betaald?

ja

nee

Zijn er variabele bedragen voor gemeenschappelijke poorten, inritten of terreinen?

ja

nee

Zo ja, hoe hoog en waarvoor?

€

- k. Heeft u, om in de straat te parkeren, een parkeervergunning nodig?

ja

nee

Hoeveel parkeervergunningen kunnen er maximaal worden aangevraagd?

Wat zijn de kosten voor deze parkeervergunning(en) per jaar?

€

### 11. Garanties

Zijn er lopende onderhoudscontracten en/of garantieregelingen overdraagbaar aan de koper? (zoals dakbedekking, cv-installatie, dubbele beglazing, etc.)

ja

nee

Zo ja, welke?

### 12. Nadere informatie (overige zaken die de koper naar uw mening moet weten):

### 13. Extra vragen door makelaarskantoor zelf geformuleerd

.....

niet bekend  ja  nee



## Vragenlijst over de woning

### INFORMATIEF KARAKTER VRAGENLIJST

De vragenlijst geeft vorm, inhoud en structuur aan de mededelingsplicht van verkoper. De mededelingsplicht strekt niet verder dan dat verkoper ten tijde van het sluiten van de overeenkomst aan de koper meedeelt wat hem bekend is omtrent de woning. De vragenlijst beoogt geen garanties te geven, maar heeft een informatief karakter.

### ONDERTEKENING

Verkoper(s) verklaart/verklaren alle hem/haar bekende feiten te hebben vermeld in dit formulier. Verkoper is zich ervan bewust dat hij/zij bij een niet juiste en/of volledige vermelding van feiten het risico loopt om aansprakelijk gesteld te worden door de koper. Verkoper verklaart de woning tot de eigendomsoverdracht op een manier te zullen bewonen en onderhouden welke in het maatschappelijk verkeer als gebruikelijk wordt beschouwd.

Ondergetekende(n) verkla(a)r(t)(en) voorgaande vragen volledig en naar waarheid te hebben ingevuld:

Naam:

Plaats:

Datum:

Handtekening:

.....

Naam:

Plaats:

Datum:

Handtekening:

.....

### Gegevens NVM-makelaar

Kantoor naam: Flora Steenbeek Taxateur & Makelaar o.g.

Telefoonnummer: 06-29033609

E-mailadres: [www.florasteenbeekmakelaardij.nl](http://www.florasteenbeekmakelaardij.nl)



# Lijst van zaken



## Persoonlijke gegevens

Adres te verkopen woning:  
Julianaweg 33, 3941DL Doorn  
Datum: 20-11-2022

Voor de onderstaande zaken -ongeacht of ze roerend dan wel onroerend zijn- geldt dat ze soms wel en soms niet in de woning achterblijven. De lijst is bedoeld om duidelijkheid te scheppen om discussies achteraf te voorkomen.

	Blijft achter	Gaat mee	Kan worden overgenomen	n.v.t.
<b>Woning</b>				
<i>Interieur</i>				
Verlichting, te weten:				
- inbouwspots/dimmers	<input checked="" type="checkbox"/>	<input type="checkbox"/>	<input type="checkbox"/>	<input type="checkbox"/>
- opbouwspots/armaturen/lampen/dimmers	<input checked="" type="checkbox"/>	<input type="checkbox"/>	<input type="checkbox"/>	<input type="checkbox"/>
- losse (hang)lampen	<input type="checkbox"/>	<input checked="" type="checkbox"/>	<input type="checkbox"/>	<input type="checkbox"/>
-	<input type="checkbox"/>	<input type="checkbox"/>	<input type="checkbox"/>	<input type="checkbox"/>
-	<input type="checkbox"/>	<input type="checkbox"/>	<input type="checkbox"/>	<input type="checkbox"/>
(Losse)kasten, legplanken, te weten:				
-	<input type="checkbox"/>	<input checked="" type="checkbox"/>	<input type="checkbox"/>	<input type="checkbox"/>
-	<input type="checkbox"/>	<input type="checkbox"/>	<input type="checkbox"/>	<input type="checkbox"/>
Raamdecoratie/zonwering binnen, te weten:				
- gordijnrails	<input type="checkbox"/>	<input checked="" type="checkbox"/>	<input type="checkbox"/>	<input type="checkbox"/>
- gordijnen	<input type="checkbox"/>	<input checked="" type="checkbox"/>	<input type="checkbox"/>	<input type="checkbox"/>
- overgordijnen	<input type="checkbox"/>	<input type="checkbox"/>	<input type="checkbox"/>	<input checked="" type="checkbox"/>
- vitrages	<input type="checkbox"/>	<input type="checkbox"/>	<input type="checkbox"/>	<input checked="" type="checkbox"/>
- rolgordijnen	<input checked="" type="checkbox"/>	<input type="checkbox"/>	<input type="checkbox"/>	<input type="checkbox"/>
- lamellen	<input type="checkbox"/>	<input type="checkbox"/>	<input type="checkbox"/>	<input checked="" type="checkbox"/>
- jaloezieën	<input checked="" type="checkbox"/>	<input type="checkbox"/>	<input type="checkbox"/>	<input type="checkbox"/>
- (losse) horren/rolhorren	<input type="checkbox"/>	<input type="checkbox"/>	<input type="checkbox"/>	<input checked="" type="checkbox"/>
-	<input type="checkbox"/>	<input type="checkbox"/>	<input type="checkbox"/>	<input type="checkbox"/>
-	<input type="checkbox"/>	<input type="checkbox"/>	<input type="checkbox"/>	<input type="checkbox"/>
Vloerdecoratie, te weten:				
- vloerbedekking	<input checked="" type="checkbox"/>	<input type="checkbox"/>	<input type="checkbox"/>	<input checked="" type="checkbox"/>
- parketvloer	<input type="checkbox"/>	<input type="checkbox"/>	<input type="checkbox"/>	<input checked="" type="checkbox"/>
- houten vloer(delen)	<input checked="" type="checkbox"/>	<input type="checkbox"/>	<input type="checkbox"/>	<input type="checkbox"/>
- laminaat	<input type="checkbox"/>	<input type="checkbox"/>	<input type="checkbox"/>	<input checked="" type="checkbox"/>
- plavuizen	<input checked="" type="checkbox"/>	<input type="checkbox"/>	<input type="checkbox"/>	<input checked="" type="checkbox"/>
-	<input type="checkbox"/>	<input type="checkbox"/>	<input type="checkbox"/>	<input type="checkbox"/>
-	<input type="checkbox"/>	<input type="checkbox"/>	<input type="checkbox"/>	<input type="checkbox"/>



# Lijst van zaken



	Blijft achter	Gaat mee	Kan worden overgenomen	n.v.t.
(Voorzet) openhaard met toebehoren	<input type="checkbox"/>	<input type="checkbox"/>	<input type="checkbox"/>	<input checked="" type="checkbox"/>
Allesbrander	<input type="checkbox"/>	<input type="checkbox"/>	<input type="checkbox"/>	<input checked="" type="checkbox"/>
Houtkachel	<input type="checkbox"/>	<input type="checkbox"/>	<input type="checkbox"/>	<input checked="" type="checkbox"/>
(Gas)kachels	<input type="checkbox"/>	<input type="checkbox"/>	<input type="checkbox"/>	<input checked="" type="checkbox"/>
Designradiator(en)	<input type="checkbox"/>	<input type="checkbox"/>	<input type="checkbox"/>	<input checked="" type="checkbox"/>
Radiatorafwerking	<input type="checkbox"/>	<input type="checkbox"/>	<input type="checkbox"/>	<input checked="" type="checkbox"/>
Overig, te weten:				
- spiegelwanden	<input checked="" type="checkbox"/>	<input type="checkbox"/>	<input type="checkbox"/>	<input type="checkbox"/>
- schilderij ophangstelsysteem	<input type="checkbox"/>	<input type="checkbox"/>	<input type="checkbox"/>	<input checked="" type="checkbox"/>
-	<input type="checkbox"/>	<input type="checkbox"/>	<input type="checkbox"/>	<input type="checkbox"/>
-	<input type="checkbox"/>	<input type="checkbox"/>	<input type="checkbox"/>	<input type="checkbox"/>
<b>Keuken</b>				
Keukenblok (met bovenkasten)	<input checked="" type="checkbox"/>	<input type="checkbox"/>	<input type="checkbox"/>	<input type="checkbox"/>
Keuken (inbouw)apparatuur, te weten:				
- koelkast	<input checked="" type="checkbox"/>	<input type="checkbox"/>	<input type="checkbox"/>	<input type="checkbox"/>
- gasfornuis	<input checked="" type="checkbox"/>	<input type="checkbox"/>	<input type="checkbox"/>	<input type="checkbox"/>
- oven	<input checked="" type="checkbox"/>	<input type="checkbox"/>	<input type="checkbox"/>	<input type="checkbox"/>
- magnetron	<input checked="" type="checkbox"/>	<input type="checkbox"/>	<input type="checkbox"/>	<input type="checkbox"/>
- quooker	<input checked="" type="checkbox"/>	<input type="checkbox"/>	<input type="checkbox"/>	<input type="checkbox"/>
- close in boiler	<input checked="" type="checkbox"/>	<input type="checkbox"/>	<input type="checkbox"/>	<input type="checkbox"/>
- vaatwasser	<input checked="" type="checkbox"/>	<input type="checkbox"/>	<input type="checkbox"/>	<input type="checkbox"/>
- afzuigkap	<input checked="" type="checkbox"/>	<input type="checkbox"/>	<input type="checkbox"/>	<input type="checkbox"/>
Keukenaccessoires, te weten:				
-	<input type="checkbox"/>	<input type="checkbox"/>	<input type="checkbox"/>	<input type="checkbox"/>
-	<input type="checkbox"/>	<input type="checkbox"/>	<input type="checkbox"/>	<input type="checkbox"/>
-	<input type="checkbox"/>	<input type="checkbox"/>	<input type="checkbox"/>	<input type="checkbox"/>
-	<input type="checkbox"/>	<input type="checkbox"/>	<input type="checkbox"/>	<input type="checkbox"/>
-	<input type="checkbox"/>	<input type="checkbox"/>	<input type="checkbox"/>	<input type="checkbox"/>
-	<input type="checkbox"/>	<input type="checkbox"/>	<input type="checkbox"/>	<input type="checkbox"/>
-	<input type="checkbox"/>	<input type="checkbox"/>	<input type="checkbox"/>	<input type="checkbox"/>
-	<input type="checkbox"/>	<input type="checkbox"/>	<input type="checkbox"/>	<input type="checkbox"/>
-	<input type="checkbox"/>	<input type="checkbox"/>	<input type="checkbox"/>	<input type="checkbox"/>
<b>Sanitair/sauna</b>				
Toiletaccessoires:				
Alles wat nagelvast zit	<input checked="" type="checkbox"/>	<input type="checkbox"/>	<input type="checkbox"/>	<input type="checkbox"/>
-	<input type="checkbox"/>	<input type="checkbox"/>	<input type="checkbox"/>	<input type="checkbox"/>
-	<input type="checkbox"/>	<input type="checkbox"/>	<input type="checkbox"/>	<input type="checkbox"/>
-	<input type="checkbox"/>	<input type="checkbox"/>	<input type="checkbox"/>	<input type="checkbox"/>



# Lijst van zaken



	Blijft achter	Gaat mee	Kan worden overgenomen	n.v.t.
-	<input type="checkbox"/>	<input type="checkbox"/>	<input type="checkbox"/>	<input type="checkbox"/>
-	<input type="checkbox"/>	<input type="checkbox"/>	<input type="checkbox"/>	<input type="checkbox"/>
<b>Badkameraccessoires:</b>				
Alles wat nagelvastzit	<input checked="" type="checkbox"/>	<input type="checkbox"/>	<input type="checkbox"/>	<input type="checkbox"/>
-	<input type="checkbox"/>	<input type="checkbox"/>	<input type="checkbox"/>	<input type="checkbox"/>
-	<input type="checkbox"/>	<input type="checkbox"/>	<input type="checkbox"/>	<input type="checkbox"/>
-	<input type="checkbox"/>	<input type="checkbox"/>	<input type="checkbox"/>	<input type="checkbox"/>
-	<input type="checkbox"/>	<input type="checkbox"/>	<input type="checkbox"/>	<input type="checkbox"/>
-	<input type="checkbox"/>	<input type="checkbox"/>	<input type="checkbox"/>	<input type="checkbox"/>
-	<input type="checkbox"/>	<input type="checkbox"/>	<input type="checkbox"/>	<input type="checkbox"/>
-	<input type="checkbox"/>	<input type="checkbox"/>	<input type="checkbox"/>	<input type="checkbox"/>
Sauna met toebehoren	<input type="checkbox"/>	<input type="checkbox"/>	<input type="checkbox"/>	<input checked="" type="checkbox"/>
	<input type="checkbox"/>	<input type="checkbox"/>	<input type="checkbox"/>	<input type="checkbox"/>
	<input type="checkbox"/>	<input type="checkbox"/>	<input type="checkbox"/>	<input type="checkbox"/>
<b>Exterieur/installaties/veiligheid/energiebesparing</b>				
Schotel/antenne	<input type="checkbox"/>	<input type="checkbox"/>	<input type="checkbox"/>	<input checked="" type="checkbox"/>
Brievenbus	<input checked="" type="checkbox"/>	<input type="checkbox"/>	<input type="checkbox"/>	<input type="checkbox"/>
Kluis	<input type="checkbox"/>	<input type="checkbox"/>	<input type="checkbox"/>	<input checked="" type="checkbox"/>
(Voordeur)bel	<input checked="" type="checkbox"/>	<input type="checkbox"/>	<input type="checkbox"/>	<input type="checkbox"/>
Alarminstallatie	<input type="checkbox"/>	<input type="checkbox"/>	<input type="checkbox"/>	<input checked="" type="checkbox"/>
(Veiligheids)sloten en overige inbraakpreventie	<input checked="" type="checkbox"/>	<input type="checkbox"/>	<input type="checkbox"/>	<input type="checkbox"/>
Rookmelders	<input checked="" type="checkbox"/>	<input type="checkbox"/>	<input type="checkbox"/>	<input type="checkbox"/>
(Klok)thermostaat	<input checked="" type="checkbox"/>	<input type="checkbox"/>	<input type="checkbox"/>	<input type="checkbox"/>
Airconditioning	<input type="checkbox"/>	<input type="checkbox"/>	<input type="checkbox"/>	<input checked="" type="checkbox"/>
<b>Warmwatervoorziening, te weten:</b>				
- CV-installatie	<input checked="" type="checkbox"/>	<input type="checkbox"/>	<input type="checkbox"/>	<input type="checkbox"/>
- boiler	<input checked="" type="checkbox"/>	<input type="checkbox"/>	<input type="checkbox"/>	<input type="checkbox"/>
- geiser	<input type="checkbox"/>	<input type="checkbox"/>	<input type="checkbox"/>	<input checked="" type="checkbox"/>
-	<input type="checkbox"/>	<input type="checkbox"/>	<input type="checkbox"/>	<input type="checkbox"/>
-	<input type="checkbox"/>	<input type="checkbox"/>	<input type="checkbox"/>	<input type="checkbox"/>
-	<input type="checkbox"/>	<input type="checkbox"/>	<input type="checkbox"/>	<input type="checkbox"/>
Screens	<input type="checkbox"/>	<input type="checkbox"/>	<input type="checkbox"/>	<input checked="" type="checkbox"/>
Rolluiken	<input type="checkbox"/>	<input type="checkbox"/>	<input type="checkbox"/>	<input checked="" type="checkbox"/>
Zonwering buiten	<input type="checkbox"/>	<input type="checkbox"/>	<input type="checkbox"/>	<input checked="" type="checkbox"/>
	<input type="checkbox"/>	<input type="checkbox"/>	<input type="checkbox"/>	<input type="checkbox"/>
	<input type="checkbox"/>	<input type="checkbox"/>	<input type="checkbox"/>	<input type="checkbox"/>
	<input type="checkbox"/>	<input type="checkbox"/>	<input type="checkbox"/>	<input type="checkbox"/>

# Lijst van zaken



	Blijft achter	Gaat mee	Kan worden overgenomen	n.v.t.
Isolatievoorzieningen (voorzetramen/radiatorfolie etc.), te weten:				
-	<input type="checkbox"/>	<input type="checkbox"/>	<input type="checkbox"/>	<input type="checkbox"/>
-	<input type="checkbox"/>	<input type="checkbox"/>	<input type="checkbox"/>	<input type="checkbox"/>
Telefoonaansluiting/internetaansluiting	<input checked="" type="checkbox"/>	<input type="checkbox"/>	<input type="checkbox"/>	<input type="checkbox"/>
Veiligheidsschakelaar wasautomaat	<input type="checkbox"/>	<input type="checkbox"/>	<input type="checkbox"/>	<input checked="" type="checkbox"/>
Waterslot wasautomaat	<input type="checkbox"/>	<input checked="" type="checkbox"/>	<input type="checkbox"/>	<input type="checkbox"/>
Zonnepanelen	<input type="checkbox"/>	<input type="checkbox"/>	<input type="checkbox"/>	<input checked="" type="checkbox"/>
Oplaadpunt elektrische auto	<input type="checkbox"/>	<input type="checkbox"/>	<input type="checkbox"/>	<input checked="" type="checkbox"/>
	<input type="checkbox"/>	<input type="checkbox"/>	<input type="checkbox"/>	<input type="checkbox"/>
	<input type="checkbox"/>	<input type="checkbox"/>	<input type="checkbox"/>	<input type="checkbox"/>
<b>Tuin</b>				
<i>Inrichting</i>				
Tuinaanleg/bestrating	<input checked="" type="checkbox"/>	<input type="checkbox"/>	<input type="checkbox"/>	<input type="checkbox"/>
Beplanting	<input checked="" type="checkbox"/>	<input type="checkbox"/>	<input type="checkbox"/>	<input type="checkbox"/>
	<input type="checkbox"/>	<input type="checkbox"/>	<input type="checkbox"/>	<input type="checkbox"/>
<i>Verlichting/installaties</i>				
Buitenverlichting	<input checked="" type="checkbox"/>	<input type="checkbox"/>	<input type="checkbox"/>	<input type="checkbox"/>
Tijd- of schemerschakelaar/bewegingsmelder	<input type="checkbox"/>	<input type="checkbox"/>	<input type="checkbox"/>	<input checked="" type="checkbox"/>
	<input type="checkbox"/>	<input type="checkbox"/>	<input type="checkbox"/>	<input type="checkbox"/>
<i>Bebouwing</i>				
Tuinhuis/buitenberging	<input checked="" type="checkbox"/>	<input type="checkbox"/>	<input type="checkbox"/>	<input type="checkbox"/>
Kasten/werkbank in tuinhuis/berging	<input type="checkbox"/>	<input type="checkbox"/>	<input type="checkbox"/>	<input checked="" type="checkbox"/>
(Broei)kas	<input type="checkbox"/>	<input type="checkbox"/>	<input type="checkbox"/>	<input checked="" type="checkbox"/>
	<input type="checkbox"/>	<input type="checkbox"/>	<input type="checkbox"/>	<input type="checkbox"/>
	<input type="checkbox"/>	<input type="checkbox"/>	<input type="checkbox"/>	<input type="checkbox"/>
<i>Overig</i>				
Overige tuin, te weten:	<input type="checkbox"/>	<input type="checkbox"/>	<input type="checkbox"/>	<input type="checkbox"/>
- (sier)hek	<input checked="" type="checkbox"/>	<input type="checkbox"/>	<input type="checkbox"/>	<input type="checkbox"/>
- vlaggenmast(houder)	<input type="checkbox"/>	<input type="checkbox"/>	<input type="checkbox"/>	<input checked="" type="checkbox"/>
- trampoline en hockey- voetbal goal	<input type="checkbox"/>	<input type="checkbox"/>	<input type="checkbox"/> nader overleg	<input type="checkbox"/>
-				
-				
-	<input type="checkbox"/>	<input type="checkbox"/>	<input type="checkbox"/>	<input type="checkbox"/>



# Lijst van zaken



## Overig

Zijn er zaken die geen eigendom zijn van verkoper omdat er sprake is van een leasecontract of huurcontract. Zo ja, neemt verkoper de zaak mee of wordt het betreffende contract overgenomen?

	Ja	Nee	Gaat mee	Wordt overgenomen door koper
CV	<input type="checkbox"/>	<input checked="" type="checkbox"/>	<input type="checkbox"/>	<input type="checkbox"/>
Boiler	<input type="checkbox"/>	<input checked="" type="checkbox"/>	<input type="checkbox"/>	<input type="checkbox"/>
Zonnepanelen	<input type="checkbox"/>	<input checked="" type="checkbox"/>	<input type="checkbox"/>	<input type="checkbox"/>
	<input type="checkbox"/>	<input type="checkbox"/>	<input type="checkbox"/>	<input type="checkbox"/>
	<input type="checkbox"/>	<input type="checkbox"/>	<input type="checkbox"/>	<input type="checkbox"/>
	<input type="checkbox"/>	<input type="checkbox"/>	<input type="checkbox"/>	<input type="checkbox"/>
	<input type="checkbox"/>	<input type="checkbox"/>	<input type="checkbox"/>	<input type="checkbox"/>
Bijlage(n) over te nemen contracten:				
-				
-				

Voor akkoord,

Verkoper(s)

\_\_\_\_\_  
naam:  
plaats:  
datum:

\_\_\_\_\_  
naam:  
plaats:  
datum:

Koper(s)

\_\_\_\_\_  
naam:  
plaats:  
datum:

\_\_\_\_\_  
naam:  
plaats:  
datum:

Opnamedatum 7 november 2022

Certificaatnummer BGM30385

## Meetrapport op basis van branchebrede NVM cs Meetinstructies

Gebruiksoppervlakte conform de branchebrede NVM, VBO makelaar, VastgoedPRO, NRVT, VNG en de Waarderingskamer meetinstructie op basis van afgeleide NEN2580:2007 NL, 'Oppervlakten en inhoud van gebouwen - Termen, definities en bepalingen-methoden', inclusief het correctieblad NEN 2580:2007/C1:2008.

Julianaweg 33

3941DL te Doorn





**Meetgegevens:** Gebruiksoppervlakte conform Meetinstructie

Julianaweg 33

3941DL

Doorn

7 november 2022



<b>Gebruiksoppervlakt Wonen</b>	Bouwlaag 1	Bouwlaag 2	Bouwlaag 3	Bouwlaag 4	Totaal
Inpandig gebruiksoppervlak					
Inpandig gebruiksoppervlak Begane grond		74,94			74,94
Inpandig gebruiksoppervlak Verdieping			70,58		70,58
Inpandig gebruiksoppervlak					
Inpandig gebruiksoppervlak					
Correctie Schachten/Draagwanden		-0,66			-0,66
Vide en trapgat overige correcties					
<b>1: Totaal inpandig gebruiksoppervlak Wonen</b>		74,28	70,58		144,86
Overige inpandige ruimte(n) Kelder	6,97				6,97
Overige inpandige ruimte(n) Vliering				7,31	7,31
Overige inpandige ruimte(n)					
Overige inpandige ruimte(n)					
Correctie					
Vide					
<b>2: Totaal overige inpandige ruimte(n)</b>	6,97			7,31	14,28
<b>3: Totaal oppervlakte gebruik/verblijf</b>	6,97	74,28	70,58	7,31	159,14
Gebouw gebonden buitenruimte(n)					
Gebouw gebonden buitenruimte(n)					
Gebouw gebonden buitenruimte(n)					
<b>4: Totaal gebouwgebonden buitenruimte(n)</b>					
Externe ruimte(n) Berging		10,50			10,50
Externe ruimte(n)					
Externe ruimte(n)					
Externe ruimte(n)					
Externe ruimte(n)					
Vide					
<b>5: Totaal externe ruimte(n)</b>		10,50			10,50

\*meetgegevens zijn weergegeven in m2.

\*\*vliering lager dan 1.5meter, volgens Nen2580 geen oppervlakte en inhoud, wel bruto inhoud.

\*\*\* LET OP als een overkapping of carport vast zit aan een bijgebouw of losstaand is dan mogen deze m2 niet meegenomen

worden in de totale oppervlakte van de externe ruimtes, wij vermelden ze wel in het rapport ivm de vraag vanuit de makelaardij.

## Meetcertificaat

Certificaatnummer: **BGM30385**

Dit meetrapport is uitgegeven voor het registergoed gelegen aan de Julianaweg 33 3941DL te Doorn naar een meting opgenomen op 7-11-2022.

De netto gebruiksoppervlakte (wonen) en inhoud van het registergoed is conform meetinstructie:

Begane grond	74,28	m2	210,88	m3
Eerste Verdieping	70,58	m2	170,36	m3
<b>Totaal GO Wonen</b>	<b>144,86</b>	<b>m2</b>	<b>381,24</b>	<b>m3</b>

Het registergoed beschikt over Overige inpandige ruimte(n) met een netto oppervlakte en inhoud van:

<b>Totaal</b>	<b>14,28</b>	<b>m2</b>	<b>24,07</b>	<b>m3</b>
---------------	--------------	-----------	--------------	-----------

Het registergoed beschikt inclusief Overige inpandige ruimte(n) conform meetinstructie over een totale **netto** gebruiks oppervlakte en inhoud van:

<b>Totaal</b>	<b>159,14</b>	<b>m2</b>	<b>405,31</b>	<b>m3</b>
---------------	---------------	-----------	---------------	-----------

Het registergoed beschikt inclusief Overige inpandige ruimte(n) conform meetinstructie over een **bruto** inhoud van:

<b>Totaal</b>			<b>558,63</b>	<b>m3</b>
---------------	--	--	---------------	-----------

Het registergoed beschikt over Gebouw gebonden buitenruimte(n) met een netto oppervlakte van:

<b>Totaal</b>	<b>0,00</b>	<b>m2</b>		
---------------	-------------	-----------	--	--

Het registergoed beschikt daarnaast over externe ruimte(n) met een netto oppervlakte en inhoud van:

<b>Totaal</b>	<b>10,50</b>	<b>m2</b>	<b>27,04</b>	<b>m3</b>
---------------	--------------	-----------	--------------	-----------

NB: Bovenstaande totalen zijn tot stand gekomen o.b.v. de oppervlakten onder 'Meetgegevens'.

Uitgifte certificaat 14 november 2022



Schröder & Schröder B.V.

De plattegronden zijn geproduceerd voor promotionele doeleinden en dienen ter indicatie. Ondanks dat dit rapport met de meeste zorgvuldigheid is samengesteld, kunnen aan de gebruiksoppervlakten en plattegronden geen rechten worden ontleend. Indien er wel rechten gewenst zijn dient er een rapport te worden opgesteld conform de NEN2580 inclusief correctieblad.



### **Verkoopbrochure**

Wij vragen u vriendelijk de inhoud van deze brochure goed te bestuderen. Alle gegevens zijn met grote zorg samengesteld. De informatie is dan ook geheel vrijblijvend. Flora Steenbeek Taxateur & Makelaar o.g. aanvaardt met betrekking tot de inhoud van deze brochure geen enkele aansprakelijkheid. Genoemde maten zijn circa maten en dienen slechts ter indicatie.

### **Informatie**

Deze informatie wordt aan meerdere personen verstrekt en aan deze gegevens kunnen geen rechten worden ontleend. De aanbieding van dit object dient te worden gezien als een uitnodiging tot het doen van een bieding. Flora Steenbeek makelaardij raadt geïnteresseerden aan, voor het doen van een bieding, een eigen NVM-makelaar in te schakelen voor begeleiding bij de aankoop.

## **Over het kopen en verkopen van een woning**

### **ALGEMEEN**

#### **Mededeling tot verkoop**

Alle verstrekte informatie dient gezien te worden als een uitnodiging om in onderhandeling te treden. Een bieding gelijk aan de gestelde vraagprijs doet dan ook niet direct een koopovereenkomst tot stand komen.

#### **Wanneer in onderhandeling**

U bent pas in onderhandeling met de verkoper als deze reageert op uw bieding doordat hij een tegenbod doet of expliciet meldt dat u in onderhandeling bent. U bent dus nog niet in onderhandeling als de verkopende makelaar zegt dat hij uw bod met de verkoper zal bespreken.

#### **Verkoopprocedure**

Soms zijn er zoveel belangstellenden dat de verkoper kan besluiten de biedingsprocedure te wijzigen in bijvoorbeeld een inschrijvingsprocedure.

#### **Koopovereenkomst**

Nadat er mondeling overeenstemming is over de koopsom en de overige voorwaarden is het wenselijk dat in belang van alle partijen erop korte termijn een koopovereenkomst wordt opgesteld en ondertekend. Koper zal derhalve direct na overeenstemming alle benodigde

gegevens, inclusief een notaris binnen de regio Utrechtse Heuvelrug, aan Flora Steenbeek makelaardij doorgeven. Flora Steenbeek makelaardij zal vervolgens de koopovereenkomst opstellen. Behoudens nadere afspraken gelden hiervoor als basis de standaardregels, zoals deze voorkomen in de modelkoopovereenkomst die is opgesteld door de Nederlandse Vereniging van Makelaars NVM, de Consumentenbond en de Vereniging Eigen Huis. De koopovereenkomst zal na wederzijdse goedkeuring door partijen worden ondertekend. De koopovereenkomst is rechtsgeldig na ondertekening van beide partijen.

### **Notariskeuze**

De notariële eigendomsoverdracht zal plaatsvinden bij een door de koper te kiezen notaris, mits het kantoor van de gekozen notaris is gelegen binnen de regio Utrechtse Heuvelrug. Verkopers eventuele meerkosten (zoals reiskosten, notariële volmacht, e.d.) als gevolg van kopers notariskeuze buiten dit gebied komen volledig voor rekening van koper. Koper zal bij het doorgeven van de personalia ook de notariskeuze doorgeven zodat deze kan worden opgenomen in de koopovereenkomst.

Bankgarantie/waarborgsom. De Bankgarantie/waarborgsom bedraagt 10% van de koopsom en dient door de koper te worden voldaan aan de notaris.

### **Bedenktijd**

De koper die een natuurlijk persoon is en niet handelt in de uitoefening van een beroep of bedrijf heeft bedenktijd om deze koopovereenkomst te ontbinden. De bedenktijd duurt drie dagen en begint om 0.00 uur van de dag die volgt op de dag dat de tussen partijen opgemaakte akte (in kopie) aan de koper ter hand gesteld is. Ontvangst van (een kopie van) de akte bij het makelaarskantoor wordt ook aangemerkt als terhandstelling aan de koper. Indien de bedenktijd op een zaterdag, zondag of algemeen erkende feestdag eindigt, wordt deze verlengd tot en met de eerstvolgende dag niet een zaterdag, zondag of een algemeen erkende feestdag is.

De bedenktijd wordt, zo nodig, zoveel verlengd, dat daarin ten minste twee dagen voorkomen die niet een zaterdag, zondag, of een algemeen erkende feestdag zijn.

### **Kosten koper**

Onder 'kosten koper' vallen: de overdrachtsbelasting, de notariskosten (onder andere voor het opmaken van de Leveringsakte en het inschrijven ervan in het Kadaster). Naast deze kosten kunnen er notariskosten zijn voor het opmaken en inschrijven van de hypotheekakte. Indien de koper een aankoopmakelaar heeft ingeschakeld, dan komt de courtage voor deze aankoopmakelaar voor rekening van de koper.



### **Ontbindende voorwaarde**

Ontbindende voorwaarden zijn een belangrijk aandachtspunt. Als u deze opgenomen wilt hebben in de koopovereenkomst, dan moet u dit meenemen in de onderhandelingen. Deze krijgt u als koper niet automatisch. Koper en verkoper moeten het eens zijn over aanvullende afspraken en ontbindende voorwaarden voordat de koopovereenkomst wordt opgemaakt.

### **Toevoeging voorbehoud financiering**

Indien er een voorbehoud is opgenomen in de koopakte en één van de partijen hiervan gebruik moet maken, dient dit uiterlijk de 1<sup>e</sup> werkdag na afloop van de in de koopakte genoemde datum ingeroepen te zijn.

### **Voorbehoud koper**

Eventueel door de koper te maken voorbehouden (zoals het verkrijgen van woonvergunning, hypotheek, Nationale Hypotheek Garantie) worden alleen vermeld als deze in de onderhandelingen zijn afgesproken.

### **Erfdienstbaarheden en bijzondere bepalingen**

Aan elke onroerende zaak kunnen bijzondere bepalingen verbonden zijn. Deze worden dan aan elke opvolgende eigenaar opgelegd. Ze staan gewoonlijk in het eigendomsbewijs. Een kopie van het eigendomsbewijs is op te vragen via de makelaar.

### **Onderzoek plicht van de koper**

Op grond van het Burgerlijk Wetboek rust er op de koper van een woning een onderzoek plicht. Dit houdt in dat de koper zelf verantwoordelijk is voor de beoordeling of de woning de eigenschappen zal bezitten om te voldoen voor het gebruik dat hij van de woning zal willen maken. Het verdient dan ook de aanbeveling om een ter zake (bouwkundig) deskundige in te schakelen. Indien koper besluit dit niet te doen komen eventuele nadelige gevolgen hiervan volledig voor zijn en/of haar rekening.

Hoewel gestreefd is naar een zo nauwkeurig mogelijke inventarisatie van de beschikbare gegevens, moet ervan uitgegaan worden dat het bovenstaande slechts indicatief is. De gegevens (bedragen, jaartallen, omschrijving e.d.) zijn soms verkregen door mondelinge informatie, soms zijn ze uit het geheugen opgediept. De verkoper is nadrukkelijk gevraagd bij hem bekende gebreken te melden. De koper heeft echter zijn eigen onderzoek plicht naar alle zaken die voor hem van belang kunnen zijn en kan zich nimmer beroepen op onbekendheid met feiten die hij zelf had kunnen waarnemen of die kenbaar waren uit de openbare registers. Uw makelaar kan u hierover informeren. De makelaar kan u desgewenst verwijzen naar de desbetreffende instanties.

**Gunning Verkoper**

Verkoper behoudt zich uitdrukkelijk het recht voor, het object te gunnen aan de gegadigde van zijn keuze.

**Wilsovereenstemming**

Een koopovereenkomst zal pas worden opgemaakt, nadat overeenstemming is bereikt over koopsom, oplevering, bijkomende voorwaarden en roerende zaken.

**Maten en jaartallen**

De opgegeven maten en jaartallen zijn indicatief derhalve kunnen er geen rechten aan worden ontleend.

**Nutsbedrijven**

Een koper dient minimaal 2 weken voor datum transport contact op te nemen met het energiebedrijf van zijn en/of haar keuze om de 'verhuizing' te melden.



## **De Makelaar als poortwachter**

De overheid heeft sinds 25 juli 2018 makelaars (voorheen vooral banken) de rol van 'poortwachter' gegeven.

Op basis van de Wet ter voorkoming van witwassen en financieren van terrorisme (Wwft) moeten wij al onze klanten identificeren en die identiteit verifiëren. Kortom: wij moeten weten met wie wij zaken doen.

Naast het identificeren en verifiëren brengen wij in kaart waar je woont, maar waarom? Dit alles heeft te maken met het feit dat er landen zijn met een verhoogd risico op witwassen en/of financiering van terrorisme. Daarom doen wij dus onderzoek naar waar je woont en leggen wij dit vast.

We zijn er dan nog niet, want hoe ga je de aankoop financieren? Waar komt het geld vandaan? Zo'n vraag zorgt wellicht voor onbegrip bij je, maar helaas zijn wij het verplicht om te achterhalen wat de herkomst is van het geld waarmee je jouw aankoop gaat financieren.

Als we dit in kaart hebben gebracht voldoen wij aan onze verplichting vanuit de Wwft om een cliënten onderzoek te doen voordat wij een aan- of verkoop laten plaatsvinden.

### **MOT**

Wij zijn ook verplicht een melding te doen bij de FIU (Financial Intelligence Unit) Nederland, als we een vermoeden hebben van een (voorgenomen) ongebruikelijke transactie. Bijvoorbeeld als we geen reële verklaring van jou krijgen over de herkomst van de gelden.

Wij begrijpen dat het cliënten onderzoek om privacygevoelige informatie vraagt, vanuit wet- en regelgeving is dit vastgelegd en makelaars moeten hieraan voldoen.

Het verzoek om deze informatie is niet in strijd met de Algemene Verordening Gegevensbescherming (AVG).

Zijn er nog vragen? Dan kunt u deze altijd aan ons stellen.

Bekijk onze privacyverklaring:

<https://florasteenbeekmakelaardij.nl/wpcontent/uploads/2022/06/privacyverklaring.pdf>



[www.julianaweg33.nl](http://www.julianaweg33.nl)

Flora Steenbeek

Julianaweg 33, Doorn



Scan deze code en  
bekijk de woning  
op je mobiel!



**Bekijk deze woning online!**



UW PARTNER IN VERKOOP / VERKOOPSTYLING, AANKOOP EN TAXATIES.

Volledig gecertificeerd NVM Taxateur & Makelaar o.g.

[www.florasteenbeekmakelaardij.nl](http://www.florasteenbeekmakelaardij.nl)



Julianaweg 33 | 3941 DL Doorn  
06-29033609 | [info@florasteenbeekmakelaardij.nl](mailto:info@florasteenbeekmakelaardij.nl) |