



**Eemweg 19, 3741 LA Baarn**

**Vraagprijs € 529.500,- k.k.**

**Bos Makelaardij o.g.  
Bosstraat 11  
3742 CK, BAARN  
Tel: 035-5415141  
E-mail: [info@bos-makelaardij.nl](mailto:info@bos-makelaardij.nl)  
[www.bos-makelaardij.nl](http://www.bos-makelaardij.nl)**

## Omschrijving

Langs een doorgaande weg (30 km zone) naar het centrum, scholen en sportvoorzieningen, vindt u deze zeer charmante en geschakelde TUSSENWONING uit 1952.

Met een woonoppervlakte van circa 112 m<sup>2</sup> ademt deze woning de authentieke stijl van de jaren '50. De woning is door de jaren heen gerenoveerd, waarbij de sfeer mooi gecombineerd is met huidig leefcomfort. Op een royaal perceel van 219 m<sup>2</sup> kunt u genieten van een ruime voortuin en een diepe, zonnige achtertuin, fraai aangelegd op het noordwesten. Deze achtertuin beschikt over een terras, een vrijstaande stenen berging en een achterom.

De woning is praktisch geheel geïsoleerd o.a. energiezuinige kozijnen v.v. HR ++ glas, spouw, vloerisolatie en dakisolatie, resulterend in een gunstig C-energielabel!

### INDELING

Begane grond:

Overdekte entree, met een prachtige originele voordeur die toegang geeft tot de vestibule/voorportaal en de ruime, speelse hal. Hier bevindt zich tevens de vernieuwde en uitgebreide groepenkast, evenals een modern toilet met fontein. Via de "staallook" deur komt u in de lichte en sfeervolle woonkamer (ca 19 m<sup>2</sup>) met een originele schouw, laminaatvloer met hoge witte plinten en een mooi plafond met inbouwspots. Een doorgang naar verdiepte trapkast en naar de grote woonkeuken (ca. 16 m<sup>2</sup>) voorzien van diverse inbouwapparatuur en een wasmachine aansluiting. Openslaande deuren geven toegang tot de diepe achtertuin. De keuken is tevens bereikbaar vanuit de hal.

1e verdieping:

Grote overloop, 2 grote slaapkamers aan de voorzijde, waarbij de rechter slaapkamer is uitgerust met een vaste kast en een overdekt balkon. Aan de achterzijde bevinden zich 2 goede slaapkamers, beide voorzien van vaste kasten. De wit betegelde badkamer beschikt over een douchecabine, een wastafelmeubel, een tweede toilet en designradiator, evenals mechanische ventilatie.

2e verdieping:

Via een vlizotrap vanaf de overloop is een ruime bergvliering bereikbaar, waar de cv opstelling en een dakraam zijn geplaatst (geen sta-hoogte).

Dit geweldig goed onderhouden en robuuste huis biedt u: 4 slaapkamers een lichte living, een gezellige tuingerichte woonkeuken en een verzorgde tuin aan zowel de voor- als achterzijde en een grote berging. Komt u nadat u de mooie foto's en presentatie gezien heeft, de sfeer zelf proeven?

## Kenmerken

|                                 |  |
|---------------------------------|--|
| Vraagprijs                      | € 529.500,00   |
| Soort                           | Woonhuis   |
| Type woning                     | Tussenwoning   |
| Aantal kamers                   | 5 kamers waarvan 4 slaapkamer(s)   |
| Inhoud woning                   | 429 m <sup>3</sup>   |
| Perceel oppervlakte             | 219 m <sup>2</sup>   |
| Gebruiksoppervlakte woonfunctie | 112 m <sup>2</sup>   |
| Soort woning                    | Eengezinswoning  |
| Bouwjaar                        | 1952   |
| Ligging                         | Aan drukke weg, in woonwijk, vrij uitzicht   |
| Tuin                            | Achtertuint, voortuint   |
| Hoofdtuin                       | Achtertuint 98 m <sup>2</sup> (1.400 cm bij 700 ) cm   |
| Garage                          | Geen garage  |
| Energielabel                    | C  |
| Verwarming                      | C.V.-Ketel   |
| Isolatie                        | Dakisolatie, Muurisolatie, Vloerisolatie, Grotendeels dubbelglas, HR-glas                              |
| Voorzieningen                   | Mechanische ventilatie, TV kabel, Buitenzonwering, Rookkanaal, Glasvezel kabel, Natuurlijke ventilatie |
| C.V.-ketel                      | Bosch 25 VRC (Gas gestookt combiketel uit 2004, eigendom)  |

## Locatie

Eemweg 19  
3741 LA BAARN



## Foto's

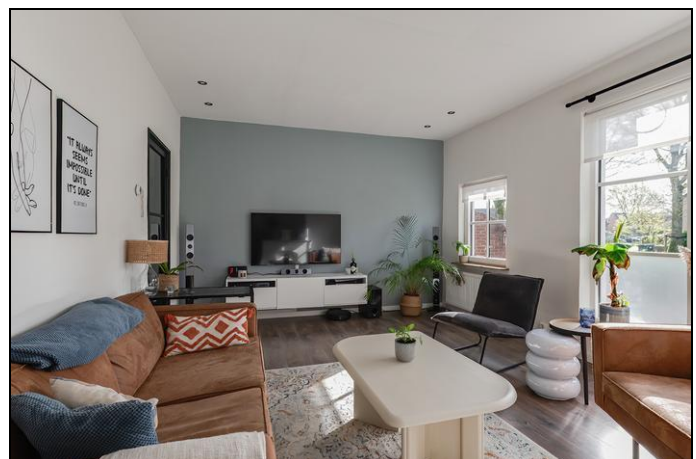

## Foto's

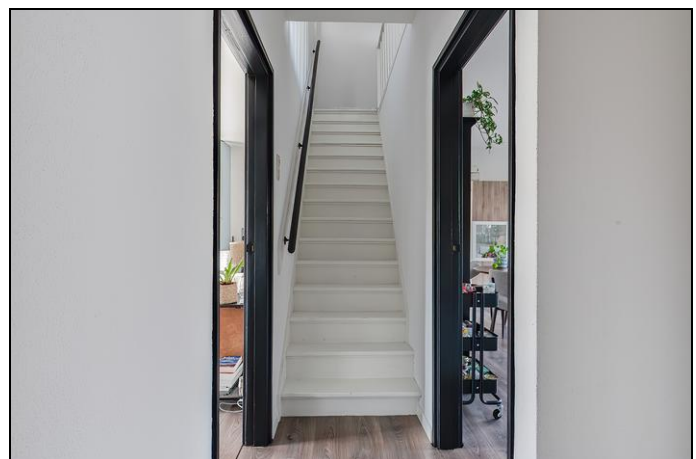
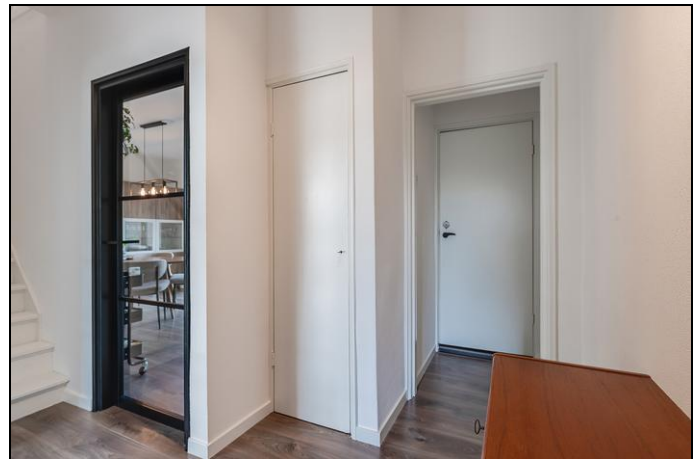

## Foto's

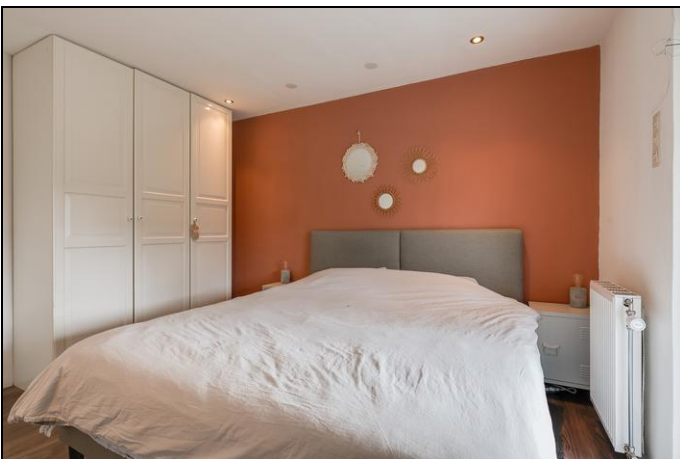

## Foto's



## Foto's



**Vergroot je kans op succes!**

Kies voor een NVM-aankoopmakelaar.



**NVM** Zeker weten.





# Plattegrond



# Plattegrond



# Plattegrond

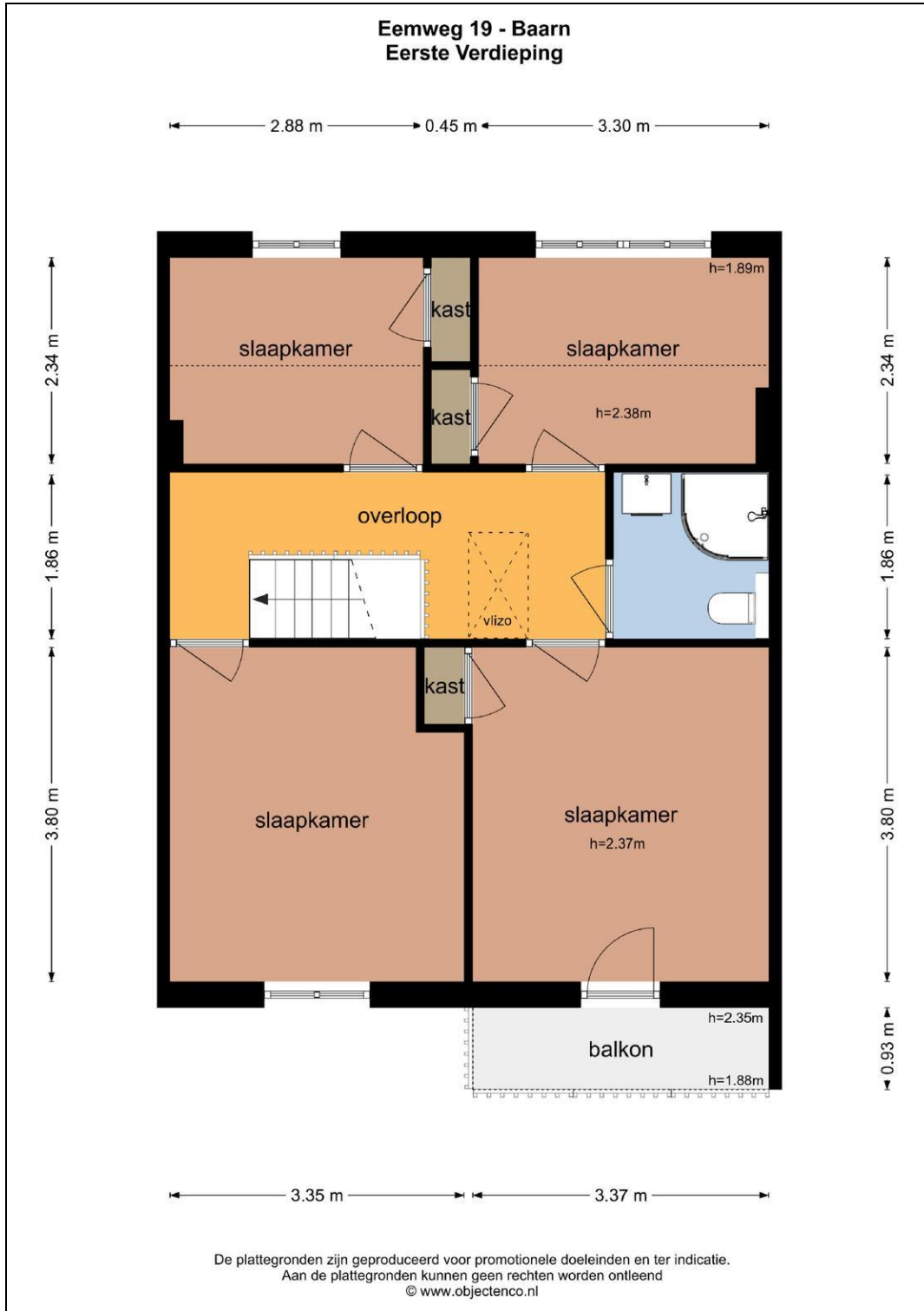

# Plattegrond

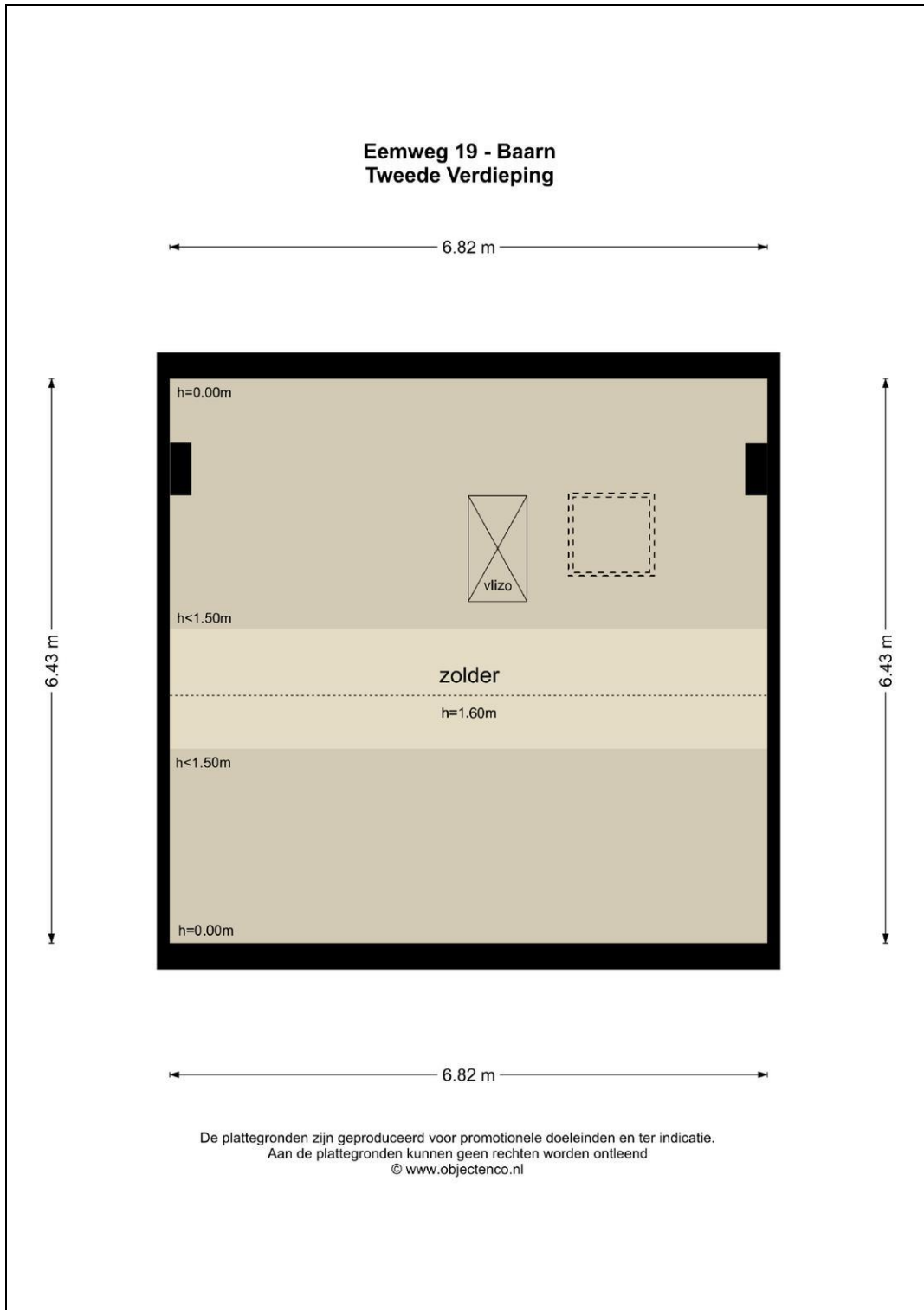

## Plattegrond

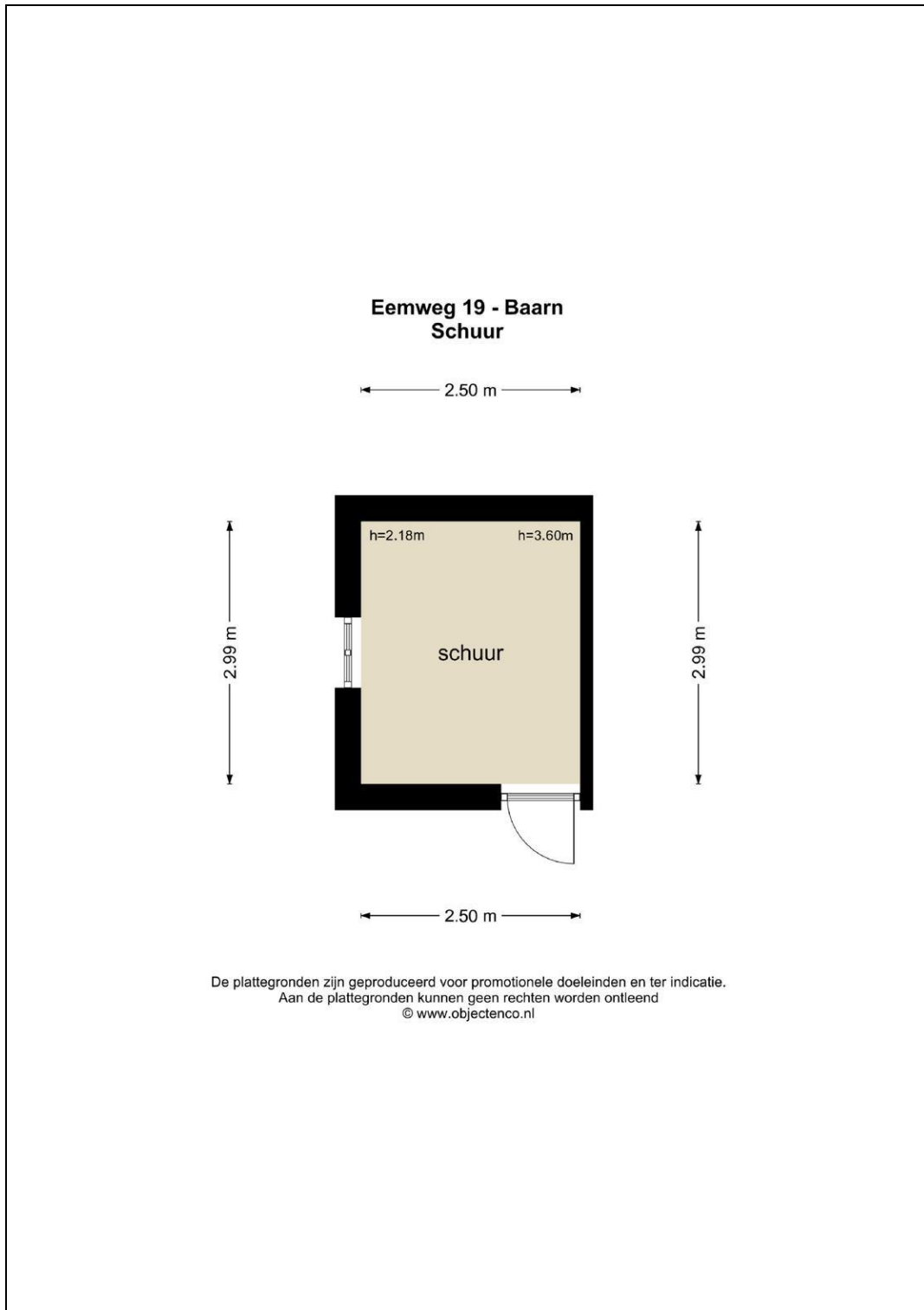

# Plattegrond



## Plattegrond

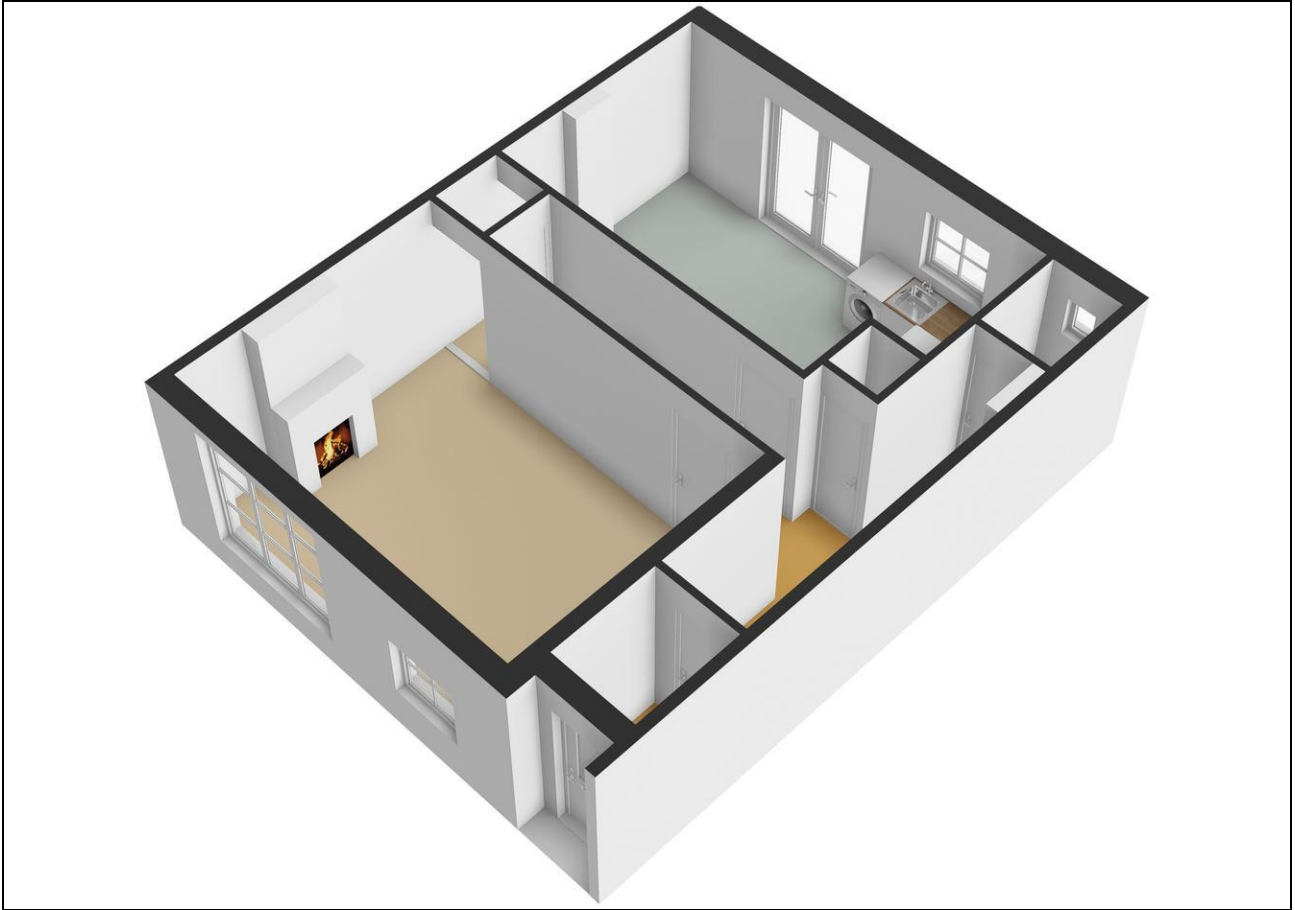

## Plattegrond

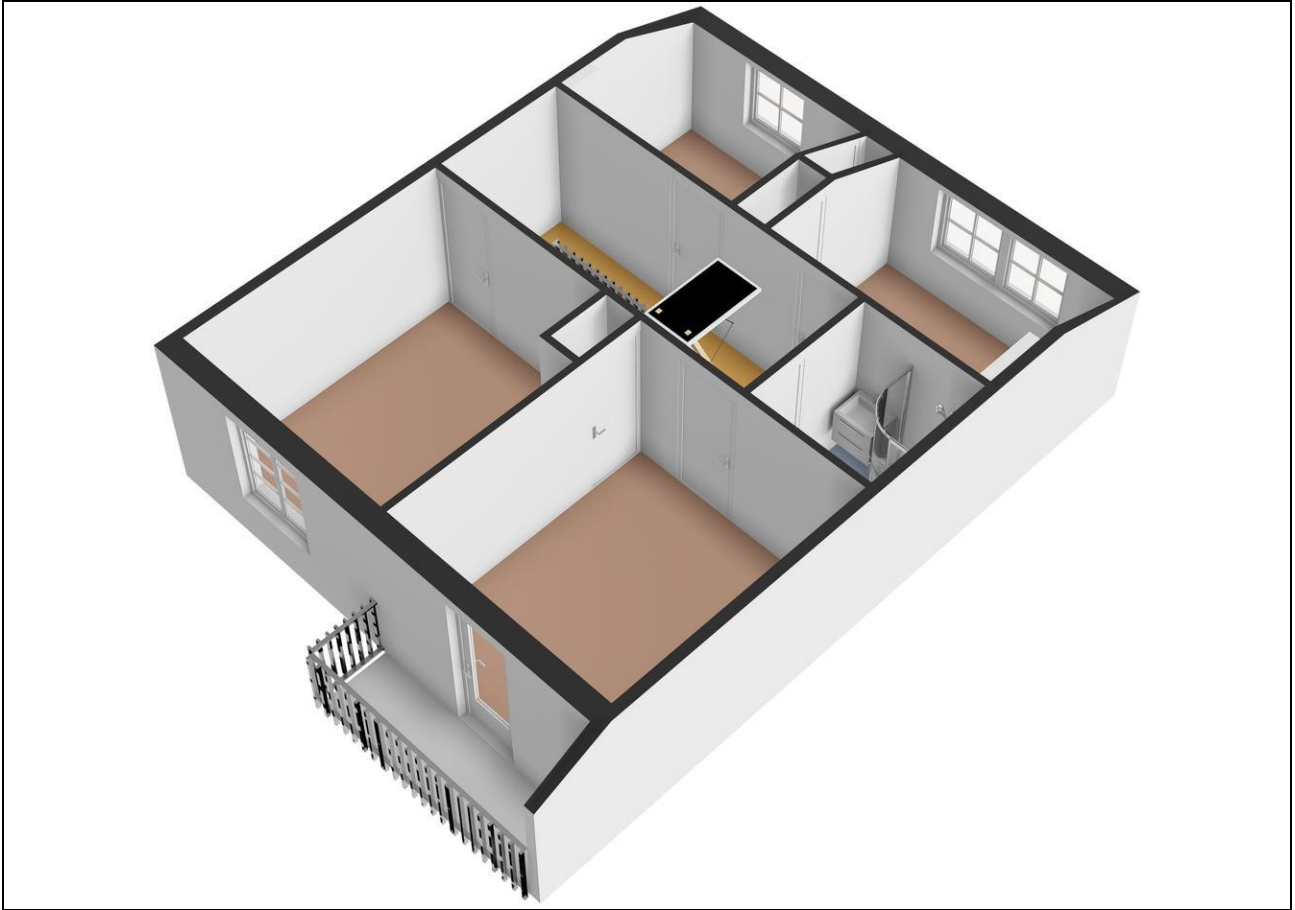



## Plattegrond



## Plattegrond

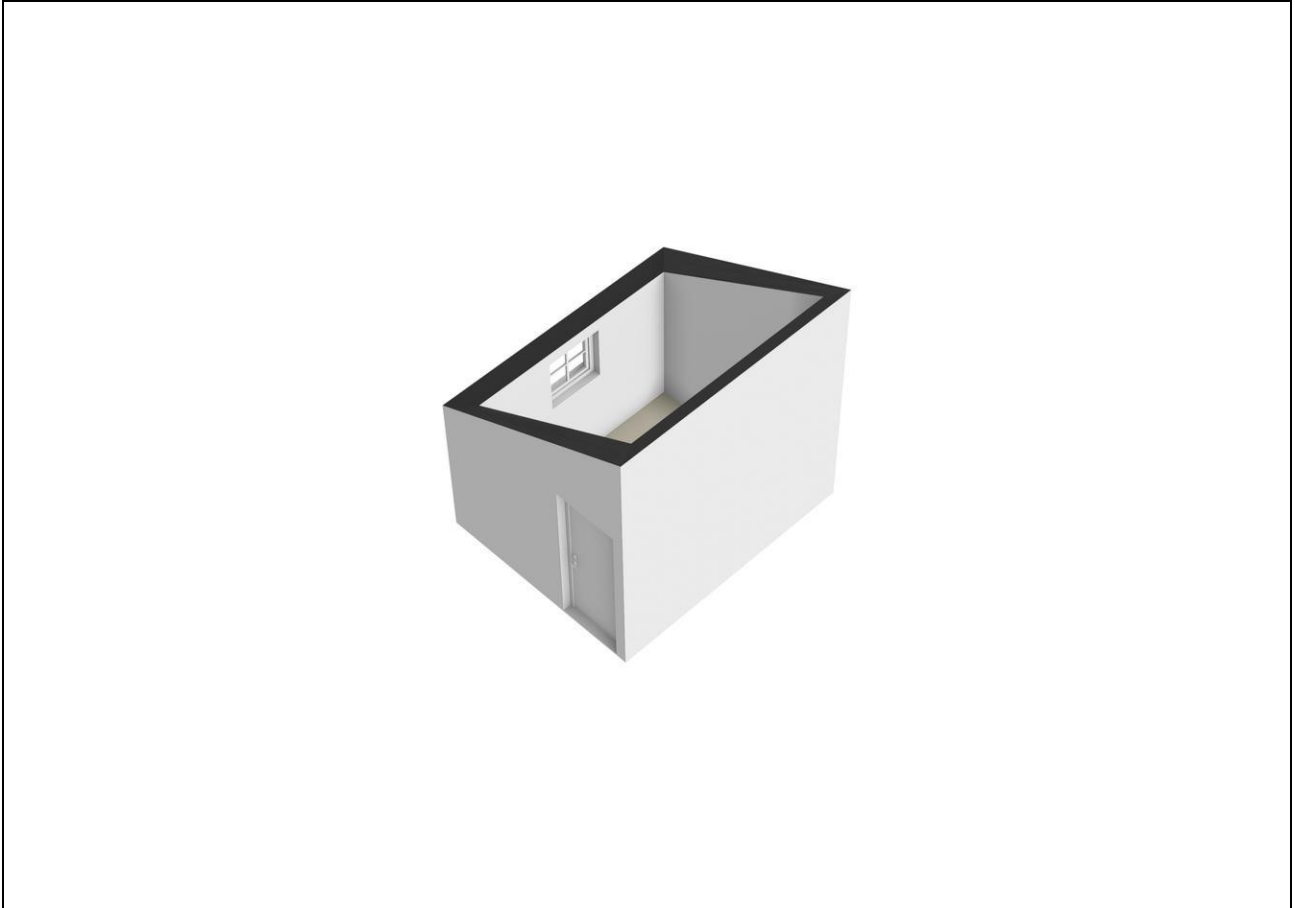

## Plattegrond



## Kadaster

| Kadastrale gegevens |                    |
|---------------------|--------------------|
| Adres               | Eemweg 19          |
| Postcode / Plaats   | 3741 LA Baarn      |
| Gemeente            | Baarn              |
| Sectie / Perceel    | H / 208            |
| Oppervlakte         | 219 m <sup>2</sup> |
| Soort               | Volle eigendom     |

## Lijst van zaken

|   | Blijft<br>achter                    | Gaat<br>mee                         | Kan worden<br>overgenomen | n.v.t.                              |
|---|-------------------------------------|-------------------------------------|---------------------------|-------------------------------------|
| <b>Woning</b>                             |                                     |                                     |                           |                                     |
| <i>Interieur</i>                          |                                     |                                     |                           |                                     |
| Verlichting, te weten:                    |                                     |                                     |                           |                                     |
| - Inbouwspots/dimmers                     | <input checked="" type="checkbox"/> | <input type="checkbox"/>            | <input type="checkbox"/>  | <input type="checkbox"/>            |
| - Opbouwspots/armaturen/lampen/dimmers    | <input type="checkbox"/>            | <input checked="" type="checkbox"/> | <input type="checkbox"/>  | <input type="checkbox"/>            |
| - Losse (hang)lampen                      | <input type="checkbox"/>            | <input checked="" type="checkbox"/> | <input type="checkbox"/>  | <input type="checkbox"/>            |
| -   | <input type="checkbox"/>            | <input type="checkbox"/>            | <input type="checkbox"/>  | <input checked="" type="checkbox"/> |
| -   | <input type="checkbox"/>            | <input type="checkbox"/>            | <input type="checkbox"/>  | <input checked="" type="checkbox"/> |
| (Losse)kasten, legplanken, te weten:      |                                     |                                     |                           |                                     |
| - Legplanken kelder                       | <input checked="" type="checkbox"/> | <input type="checkbox"/>            | <input type="checkbox"/>  | <input type="checkbox"/>            |
| -   | <input type="checkbox"/>            | <input type="checkbox"/>            | <input type="checkbox"/>  | <input checked="" type="checkbox"/> |
| Raamdecoratie/zonwering binnen, te weten: |                                     |                                     |                           |                                     |
| - Gordijnrails                            | <input type="checkbox"/>            | <input type="checkbox"/>            | <input type="checkbox"/>  | <input checked="" type="checkbox"/> |
| - Gordijnen                               | <input type="checkbox"/>            | <input type="checkbox"/>            | <input type="checkbox"/>  | <input checked="" type="checkbox"/> |
| - Overgordijnen                           | <input checked="" type="checkbox"/> | <input type="checkbox"/>            | <input type="checkbox"/>  | <input type="checkbox"/>            |
| - Vitrages                                | <input type="checkbox"/>            | <input type="checkbox"/>            | <input type="checkbox"/>  | <input checked="" type="checkbox"/> |
| - Rolgordijnen                            | <input checked="" type="checkbox"/> | <input type="checkbox"/>            | <input type="checkbox"/>  | <input type="checkbox"/>            |
| - Lamellen                                | <input type="checkbox"/>            | <input type="checkbox"/>            | <input type="checkbox"/>  | <input checked="" type="checkbox"/> |
| - Jaloezieën                              | <input type="checkbox"/>            | <input type="checkbox"/>            | <input type="checkbox"/>  | <input checked="" type="checkbox"/> |
| - (Losse) horren/rolhorren                | <input type="checkbox"/>            | <input type="checkbox"/>            | <input type="checkbox"/>  | <input checked="" type="checkbox"/> |
| -   | <input type="checkbox"/>            | <input type="checkbox"/>            | <input type="checkbox"/>  | <input checked="" type="checkbox"/> |
| -   | <input type="checkbox"/>            | <input type="checkbox"/>            | <input type="checkbox"/>  | <input checked="" type="checkbox"/> |
| Vloerdecoratie, te weten:                 |                                     |                                     |                           |                                     |
| - Vloerbedekking                          | <input type="checkbox"/>            | <input type="checkbox"/>            | <input type="checkbox"/>  | <input checked="" type="checkbox"/> |
| - Parketvloer                             | <input type="checkbox"/>            | <input type="checkbox"/>            | <input type="checkbox"/>  | <input checked="" type="checkbox"/> |
| - Houten vloer(delen)                     | <input type="checkbox"/>            | <input type="checkbox"/>            | <input type="checkbox"/>  | <input checked="" type="checkbox"/> |
| - Laminaat                                | <input checked="" type="checkbox"/> | <input type="checkbox"/>            | <input type="checkbox"/>  | <input type="checkbox"/>            |
| - Plavuizen                               | <input type="checkbox"/>            | <input type="checkbox"/>            | <input type="checkbox"/>  | <input checked="" type="checkbox"/> |
| - Zeil kelder                             | <input checked="" type="checkbox"/> | <input type="checkbox"/>            | <input type="checkbox"/>  | <input type="checkbox"/>            |
| -   | <input type="checkbox"/>            | <input type="checkbox"/>            | <input type="checkbox"/>  | <input checked="" type="checkbox"/> |
| (Voorzet) openhaard met toebehoren        | <input type="checkbox"/>            | <input type="checkbox"/>            | <input type="checkbox"/>  | <input checked="" type="checkbox"/> |
| Allesbrander                              | <input type="checkbox"/>            | <input type="checkbox"/>            | <input type="checkbox"/>  | <input checked="" type="checkbox"/> |
| Houtkachel                                | <input type="checkbox"/>            | <input type="checkbox"/>            | <input type="checkbox"/>  | <input checked="" type="checkbox"/> |
| (Gas)kachels                              | <input type="checkbox"/>            | <input type="checkbox"/>            | <input type="checkbox"/>  | <input checked="" type="checkbox"/> |

|                                | Blijft achter                       | Gaat mee                 | Kan worden overgenomen   | n.v.t.                              |
|--------------------------------|-------------------------------------|--------------------------|--------------------------|-------------------------------------|
| Designradiator(en)             | <input checked="" type="checkbox"/> | <input type="checkbox"/> | <input type="checkbox"/> | <input type="checkbox"/>            |
| Radiatorafwerking              | <input type="checkbox"/>            | <input type="checkbox"/> | <input type="checkbox"/> | <input checked="" type="checkbox"/> |
| Overig, te weten:              |                                     |                          |                          |                                     |
| - Spiegelwanden                | <input type="checkbox"/>            | <input type="checkbox"/> | <input type="checkbox"/> | <input checked="" type="checkbox"/> |
| - Schilderij ophangstelsysteem | <input type="checkbox"/>            | <input type="checkbox"/> | <input type="checkbox"/> | <input checked="" type="checkbox"/> |
| -                              | <input type="checkbox"/>            | <input type="checkbox"/> | <input type="checkbox"/> | <input checked="" type="checkbox"/> |
| -                              | <input type="checkbox"/>            | <input type="checkbox"/> | <input type="checkbox"/> | <input checked="" type="checkbox"/> |
| -                              | <input type="checkbox"/>            | <input type="checkbox"/> | <input type="checkbox"/> | <input checked="" type="checkbox"/> |
| -                              | <input type="checkbox"/>            | <input type="checkbox"/> | <input type="checkbox"/> | <input checked="" type="checkbox"/> |

### Keuken

|                                      |                                     |                                     |                                     |                                     |
|--------------------------------------|-------------------------------------|-------------------------------------|-------------------------------------|-------------------------------------|
| Keukenblok (met bovenkasten)         | <input checked="" type="checkbox"/> | <input type="checkbox"/>            | <input type="checkbox"/>            | <input type="checkbox"/>            |
| Keuken (inbouw)apparatuur, te weten: |                                     |                                     |                                     |                                     |
| - Kookplaat                          | <input type="checkbox"/>            | <input type="checkbox"/>            | <input type="checkbox"/>            | <input checked="" type="checkbox"/> |
| - (Gas)fornuis                       | <input checked="" type="checkbox"/> | <input type="checkbox"/>            | <input type="checkbox"/>            | <input type="checkbox"/>            |
| - Afzuigkap                          | <input checked="" type="checkbox"/> | <input type="checkbox"/>            | <input type="checkbox"/>            | <input type="checkbox"/>            |
| - Magnetron                          | <input type="checkbox"/>            | <input checked="" type="checkbox"/> | <input type="checkbox"/>            | <input type="checkbox"/>            |
| - Oven                               | <input checked="" type="checkbox"/> | <input type="checkbox"/>            | <input type="checkbox"/>            | <input type="checkbox"/>            |
| - Combi-oven/combimagnetron          | <input type="checkbox"/>            | <input type="checkbox"/>            | <input type="checkbox"/>            | <input checked="" type="checkbox"/> |
| - Koelkast                           | <input checked="" type="checkbox"/> | <input type="checkbox"/>            | <input type="checkbox"/>            | <input type="checkbox"/>            |
| - Vriezer                            | <input type="checkbox"/>            | <input type="checkbox"/>            | <input checked="" type="checkbox"/> | <input type="checkbox"/>            |
| - Koel-vriescombinatie               | <input type="checkbox"/>            | <input type="checkbox"/>            | <input type="checkbox"/>            | <input checked="" type="checkbox"/> |
| - Vaatwasser                         | <input checked="" type="checkbox"/> | <input type="checkbox"/>            | <input type="checkbox"/>            | <input type="checkbox"/>            |
| - Quooker                            | <input type="checkbox"/>            | <input type="checkbox"/>            | <input type="checkbox"/>            | <input checked="" type="checkbox"/> |
| - Koffiezetapparaat                  | <input type="checkbox"/>            | <input checked="" type="checkbox"/> | <input type="checkbox"/>            | <input type="checkbox"/>            |
| -                                    | <input type="checkbox"/>            | <input type="checkbox"/>            | <input type="checkbox"/>            | <input checked="" type="checkbox"/> |
| -                                    | <input type="checkbox"/>            | <input type="checkbox"/>            | <input type="checkbox"/>            | <input checked="" type="checkbox"/> |
| Keukenaccessoires, te weten:         |                                     |                                     |                                     |                                     |
| -                                    | <input type="checkbox"/>            | <input type="checkbox"/>            | <input type="checkbox"/>            | <input checked="" type="checkbox"/> |
| -                                    | <input type="checkbox"/>            | <input type="checkbox"/>            | <input type="checkbox"/>            | <input checked="" type="checkbox"/> |
| -                                    | <input type="checkbox"/>            | <input type="checkbox"/>            | <input type="checkbox"/>            | <input checked="" type="checkbox"/> |
| -                                    | <input type="checkbox"/>            | <input type="checkbox"/>            | <input type="checkbox"/>            | <input checked="" type="checkbox"/> |
| -                                    | <input type="checkbox"/>            | <input type="checkbox"/>            | <input type="checkbox"/>            | <input checked="" type="checkbox"/> |
| -                                    | <input type="checkbox"/>            | <input type="checkbox"/>            | <input type="checkbox"/>            | <input checked="" type="checkbox"/> |
| -                                    | <input type="checkbox"/>            | <input type="checkbox"/>            | <input type="checkbox"/>            | <input checked="" type="checkbox"/> |
| -                                    | <input type="checkbox"/>            | <input type="checkbox"/>            | <input type="checkbox"/>            | <input checked="" type="checkbox"/> |

### Sanitair/sauna

|                                    |                                     |                          |                          |                          |
|------------------------------------|-------------------------------------|--------------------------|--------------------------|--------------------------|
| Toilet met de volgende toebehoren: |                                     |                          |                          |                          |
| - Toilet                           | <input checked="" type="checkbox"/> | <input type="checkbox"/> | <input type="checkbox"/> | <input type="checkbox"/> |
| - Toilethouder                     | <input checked="" type="checkbox"/> | <input type="checkbox"/> | <input type="checkbox"/> | <input type="checkbox"/> |
| - Toiletborstel(houder)            | <input checked="" type="checkbox"/> | <input type="checkbox"/> | <input type="checkbox"/> | <input type="checkbox"/> |
| - Fontein                          | <input checked="" type="checkbox"/> | <input type="checkbox"/> | <input type="checkbox"/> | <input type="checkbox"/> |

|  | Blijft<br>achter                    | Gaat<br>mee              | Kan worden<br>overgenomen | n.v.t.                              |
|--|-------------------------------------|--------------------------|---------------------------|-------------------------------------|
| -  | <input type="checkbox"/>            | <input type="checkbox"/> | <input type="checkbox"/>  | <input checked="" type="checkbox"/> |
| -  | <input type="checkbox"/>            | <input type="checkbox"/> | <input type="checkbox"/>  | <input checked="" type="checkbox"/> |
| Badkamer met de volgende toebehoren:                               |                                     |                          |                           |                                     |
| - Ligbad   | <input type="checkbox"/>            | <input type="checkbox"/> | <input type="checkbox"/>  | <input checked="" type="checkbox"/> |
| - Jacuzzi/whirlpool  | <input type="checkbox"/>            | <input type="checkbox"/> | <input type="checkbox"/>  | <input checked="" type="checkbox"/> |
| - Douche (cabine/scherm)   | <input checked="" type="checkbox"/> | <input type="checkbox"/> | <input type="checkbox"/>  | <input type="checkbox"/>            |
| - Stoomdouche (cabine)   | <input type="checkbox"/>            | <input type="checkbox"/> | <input type="checkbox"/>  | <input checked="" type="checkbox"/> |
| - Wastafel   | <input type="checkbox"/>            | <input type="checkbox"/> | <input type="checkbox"/>  | <input checked="" type="checkbox"/> |
| - Wastafelmeubel   | <input checked="" type="checkbox"/> | <input type="checkbox"/> | <input type="checkbox"/>  | <input type="checkbox"/>            |
| - Planchet   | <input type="checkbox"/>            | <input type="checkbox"/> | <input type="checkbox"/>  | <input checked="" type="checkbox"/> |
| - Toiletkast   | <input type="checkbox"/>            | <input type="checkbox"/> | <input type="checkbox"/>  | <input checked="" type="checkbox"/> |
| - Toilet   | <input checked="" type="checkbox"/> | <input type="checkbox"/> | <input type="checkbox"/>  | <input type="checkbox"/>            |
| - Toiletrolhouder  | <input checked="" type="checkbox"/> | <input type="checkbox"/> | <input type="checkbox"/>  | <input type="checkbox"/>            |
| - Toiletborstel(houder)  | <input checked="" type="checkbox"/> | <input type="checkbox"/> | <input type="checkbox"/>  | <input type="checkbox"/>            |
| -  | <input type="checkbox"/>            | <input type="checkbox"/> | <input type="checkbox"/>  | <input checked="" type="checkbox"/> |
| -  | <input type="checkbox"/>            | <input type="checkbox"/> | <input type="checkbox"/>  | <input checked="" type="checkbox"/> |
| Sauna met toebehoren   | <input type="checkbox"/>            | <input type="checkbox"/> | <input type="checkbox"/>  | <input checked="" type="checkbox"/> |
|  | <input type="checkbox"/>            | <input type="checkbox"/> | <input type="checkbox"/>  | <input checked="" type="checkbox"/> |
|  | <input type="checkbox"/>            | <input type="checkbox"/> | <input type="checkbox"/>  | <input checked="" type="checkbox"/> |
| <i>Exterieur/installaties/veiligheid/energiebesparing</i>          |                                     |                          |                           |                                     |
| Schotel/antenne  | <input type="checkbox"/>            | <input type="checkbox"/> | <input type="checkbox"/>  | <input checked="" type="checkbox"/> |
| Brievenbus   | <input type="checkbox"/>            | <input type="checkbox"/> | <input type="checkbox"/>  | <input checked="" type="checkbox"/> |
| Kluis  | <input type="checkbox"/>            | <input type="checkbox"/> | <input type="checkbox"/>  | <input checked="" type="checkbox"/> |
| (Voordeur)bel  | <input checked="" type="checkbox"/> | <input type="checkbox"/> | <input type="checkbox"/>  | <input type="checkbox"/>            |
| Alarminstallatie   | <input type="checkbox"/>            | <input type="checkbox"/> | <input type="checkbox"/>  | <input checked="" type="checkbox"/> |
| (Veiligheids)sloten en overige inbraakpreventie                    | <input checked="" type="checkbox"/> | <input type="checkbox"/> | <input type="checkbox"/>  | <input type="checkbox"/>            |
| Rookmelders  | <input checked="" type="checkbox"/> | <input type="checkbox"/> | <input type="checkbox"/>  | <input type="checkbox"/>            |
| (Klok)thermostaat  | <input checked="" type="checkbox"/> | <input type="checkbox"/> | <input type="checkbox"/>  | <input type="checkbox"/>            |
| Airconditioning  | <input type="checkbox"/>            | <input type="checkbox"/> | <input type="checkbox"/>  | <input checked="" type="checkbox"/> |
| Warmwatervoorziening, te weten:                                    |                                     |                          |                           |                                     |
| - CV-installatie   | <input checked="" type="checkbox"/> | <input type="checkbox"/> | <input type="checkbox"/>  | <input type="checkbox"/>            |
| - Boiler   | <input type="checkbox"/>            | <input type="checkbox"/> | <input type="checkbox"/>  | <input checked="" type="checkbox"/> |
| - Geiser   | <input type="checkbox"/>            | <input type="checkbox"/> | <input type="checkbox"/>  | <input checked="" type="checkbox"/> |
| -  | <input type="checkbox"/>            | <input type="checkbox"/> | <input type="checkbox"/>  | <input checked="" type="checkbox"/> |
| -  | <input type="checkbox"/>            | <input type="checkbox"/> | <input type="checkbox"/>  | <input checked="" type="checkbox"/> |
| -  | <input type="checkbox"/>            | <input type="checkbox"/> | <input type="checkbox"/>  | <input checked="" type="checkbox"/> |
| Screens  | <input type="checkbox"/>            | <input type="checkbox"/> | <input type="checkbox"/>  | <input checked="" type="checkbox"/> |
| Rolluiken  | <input type="checkbox"/>            | <input type="checkbox"/> | <input type="checkbox"/>  | <input checked="" type="checkbox"/> |
| Zonwering buiten   | <input checked="" type="checkbox"/> | <input type="checkbox"/> | <input type="checkbox"/>  | <input type="checkbox"/>            |
| - R  | <input type="checkbox"/>            | <input type="checkbox"/> | <input type="checkbox"/>  | <input checked="" type="checkbox"/> |
| -  | <input type="checkbox"/>            | <input type="checkbox"/> | <input type="checkbox"/>  | <input checked="" type="checkbox"/> |
| -  | <input type="checkbox"/>            | <input type="checkbox"/> | <input type="checkbox"/>  | <input checked="" type="checkbox"/> |
| Isolatievoorzieningen (voorzetramen/radiatorfolie etc.), te weten: |                                     |                          |                           |                                     |
| - Radiatorfolie  | <input checked="" type="checkbox"/> | <input type="checkbox"/> | <input type="checkbox"/>  | <input type="checkbox"/>            |
| -  | <input type="checkbox"/>            | <input type="checkbox"/> | <input type="checkbox"/>  | <input checked="" type="checkbox"/> |

|   | Blijft<br>achter                    | Gaat<br>mee              | Kan worden<br>overgenomen | n.v.t.                              |
|---|-------------------------------------|--------------------------|---------------------------|-------------------------------------|
| Telefoonaansluiting/internetaansluiting | <input checked="" type="checkbox"/> | <input type="checkbox"/> | <input type="checkbox"/>  | <input type="checkbox"/>            |
| Veiligheidsschakelaar wasautomaat       | <input type="checkbox"/>            | <input type="checkbox"/> | <input type="checkbox"/>  | <input checked="" type="checkbox"/> |
| Waterslot wasautomaat                   | <input type="checkbox"/>            | <input type="checkbox"/> | <input type="checkbox"/>  | <input checked="" type="checkbox"/> |
| Zonnepanelen                            | <input type="checkbox"/>            | <input type="checkbox"/> | <input type="checkbox"/>  | <input checked="" type="checkbox"/> |
| Oplaadpunt elektrische auto             | <input type="checkbox"/>            | <input type="checkbox"/> | <input type="checkbox"/>  | <input checked="" type="checkbox"/> |
|   | <input type="checkbox"/>            | <input type="checkbox"/> | <input type="checkbox"/>  | <input checked="" type="checkbox"/> |
|   | <input type="checkbox"/>            | <input type="checkbox"/> | <input type="checkbox"/>  | <input checked="" type="checkbox"/> |

## Tuin

### Inrichting

|  |                                     |                                     |                          |                                     |
|--|-------------------------------------|-------------------------------------|--------------------------|-------------------------------------|
| Tuinaanleg/bestrating                      | <input checked="" type="checkbox"/> | <input type="checkbox"/>            | <input type="checkbox"/> | <input type="checkbox"/>            |
| Beplanting                                 | <input checked="" type="checkbox"/> | <input type="checkbox"/>            | <input type="checkbox"/> | <input type="checkbox"/>            |
| Palmboom                                   | <input type="checkbox"/>            | <input checked="" type="checkbox"/> | <input type="checkbox"/> | <input type="checkbox"/>            |
| <b>Verlichting/installaties</b>            |                                     |                                     |                          |                                     |
| Buitenverlichting                          | <input checked="" type="checkbox"/> | <input type="checkbox"/>            | <input type="checkbox"/> | <input type="checkbox"/>            |
| Tijd- of schemerschakelaar/bewegingsmelder | <input checked="" type="checkbox"/> | <input type="checkbox"/>            | <input type="checkbox"/> | <input type="checkbox"/>            |
|  | <input type="checkbox"/>            | <input type="checkbox"/>            | <input type="checkbox"/> | <input checked="" type="checkbox"/> |

### Bebouwing

|                                     |                          |                                     |                          |                                     |
|-------------------------------------|--------------------------|-------------------------------------|--------------------------|-------------------------------------|
| Tuinhuis/buitenberging              | <input type="checkbox"/> | <input type="checkbox"/>            | <input type="checkbox"/> | <input checked="" type="checkbox"/> |
| Kasten/werkbank in tuinhuis/berging | <input type="checkbox"/> | <input checked="" type="checkbox"/> | <input type="checkbox"/> | <input type="checkbox"/>            |
| (Broei)kas                          | <input type="checkbox"/> | <input type="checkbox"/>            | <input type="checkbox"/> | <input checked="" type="checkbox"/> |
|                                     | <input type="checkbox"/> | <input type="checkbox"/>            | <input type="checkbox"/> | <input checked="" type="checkbox"/> |
|                                     | <input type="checkbox"/> | <input type="checkbox"/>            | <input type="checkbox"/> | <input checked="" type="checkbox"/> |

### Overig

|                         |                          |                          |                          |                                     |
|-------------------------|--------------------------|--------------------------|--------------------------|-------------------------------------|
| Overige tuin, te weten: |                          |                          |                          |                                     |
| - (Sier)hek             | <input type="checkbox"/> | <input type="checkbox"/> | <input type="checkbox"/> | <input checked="" type="checkbox"/> |
| - Vlaggenmast(houder)   | <input type="checkbox"/> | <input type="checkbox"/> | <input type="checkbox"/> | <input checked="" type="checkbox"/> |
| -                       | <input type="checkbox"/> | <input type="checkbox"/> | <input type="checkbox"/> | <input checked="" type="checkbox"/> |
| -                       | <input type="checkbox"/> | <input type="checkbox"/> | <input type="checkbox"/> | <input checked="" type="checkbox"/> |



## Overig

| Zijn er zaken die geen eigendom zijn van verkoper omdat er sprake is van een leasecontract of huurcontract. Zo ja, neemt verkoper de zaak mee of wordt het betreffende contract overgenomen? | Ja                       | Nee                                 | Gaat mee                 | Moet worden overgenomen  |
|--|--------------------------|-------------------------------------|--------------------------|--------------------------|
| CV   | <input type="checkbox"/> | <input checked="" type="checkbox"/> | <input type="checkbox"/> | <input type="checkbox"/> |
| Boiler   | <input type="checkbox"/> | <input checked="" type="checkbox"/> | <input type="checkbox"/> | <input type="checkbox"/> |
| Zonnepanelen   | <input type="checkbox"/> | <input checked="" type="checkbox"/> | <input type="checkbox"/> | <input type="checkbox"/> |
|  | <input type="checkbox"/> | <input checked="" type="checkbox"/> | <input type="checkbox"/> | <input type="checkbox"/> |
|  | <input type="checkbox"/> | <input checked="" type="checkbox"/> | <input type="checkbox"/> | <input type="checkbox"/> |
|  | <input type="checkbox"/> | <input checked="" type="checkbox"/> | <input type="checkbox"/> | <input type="checkbox"/> |
| Bijlage(n) over te nemen contracten:   |                          |                                     |                          |                          |
| -  |                          |                                     |                          |                          |
| -  |                          |                                     |                          |                          |

# Vragenlijst voor de verkoop van een woning

## DEEL B

### 1. Bijzonderheden

- A. Zijn er nadat u het perceel in eigendom hebt gekregen nog andere, eventuele aanvullende notariële of onderhandse akten opgesteld met betrekking tot het perceel? **Nee**  
Zo ja, welke? : \_\_\_\_\_
- B. Zijn er mondelinge of schriftelijke afspraken gemaakt over aangrenzende percelen? **Ja**  
(Denk hierbij aan regelingen voor het gebruik van een poort, schuur, garage, tuin, overeenkomsten met meerdere burens, toezeggingen, erfafscheidingen.)  
Zo ja, welke zijn dat : **Er is sprake van recht van overpad via Eemweg 21, deze wordt thans nu niet gebruikt door uitgang/achterom via het terreingarageboxen. Dit al ruim 11 jaar in gebruik als achteringang.**
- C. Wijken de huidige terreinafscheidingen af van de kadastrale eigendomsgrenzen? **Ja**  
(Denk hierbij ook aan strookjes grond van de gemeente die u in gebruik heeft, of grond van u die gebruikt wordt door de burens.)  
Zo ja, waaruit bestaat die afwijking? : **Het stukje tuin aan de achterkant van schuur van Eemweg 21 is in gebruik als onderdeel van onze tuin. Betreft mondelinge afspraak.**
- D. Is een gedeelte van uw pand, schuur, garage of schutting gebouwd op grond van de burens of andersom? **Nee**  
Zo ja, graag nader toelichten : \_\_\_\_\_
- E. Heeft u grond van derden in gebruik? **Ja**  
Zo ja, welke grond? : **Het stukje tuin aan de achterkant van schuur van Eemweg 21 is in gebruik als onderdeel van onze tuin. Betreft mondelinge afspraak.**
- F. Rusten er 'bijzondere lasten en beperkingen' op de woning en/of het perceel? (Bijzondere lasten en beperkingen kunnen privaatrechtelijke beperkingen zijn zoals (lijdende) erfdiensbaarheden (bijvoorbeeld een recht van overpad), kwalitatieve verplichtingen, kettingsbedingen, vruchtgebruik, voorkeursrecht (bijvoorbeeld een eerste recht van koop), opstalrecht, erfpacht, huurkoop. Het kan ook gaan om publiekrechtelijke beperkingen zoals een aanschrijving van de gemeente in het kader van een illegale verbouwing) **Nee**  
Zo ja, welke? : \_\_\_\_\_
- G. Is de Wet voorkeursrecht gemeenten van toepassing? **Nee**
- H. Is er een anti-speculatiebeding van toepassing op de woning? **Nee**  
Zo ja, hoe lang nog? : \_\_\_\_\_
- I. Is er sprake van een beschermd stads- of dorpsgezicht of loopt er een procedure tot aanwijzing daartoe? **Nee**  
Is er sprake van een gemeentelijk-, provinciaal-of rijksmonument of loopt er een procedure tot aanwijzing daartoe? **Nee**  
Is er volgens het bestemmingsplan sprake van een beeldbepalend of karakteristiek object? **Nee**
- J. Is er sprake (geweest) van ruilverkaveling? **Nee**  
Zo ja, moet u hiervoor ruilverkavelingsrente betalen? **Nee**  
Zo ja, hoeveel en voor hoe lang? Bedrag: € \_\_\_\_\_  
Duur : \_\_\_\_\_
- K. Is er sprake van onteigening? **Nee**
- L. Is de woning of de grond geheel of gedeeltelijk verhuurd of bij anderen in gebruik? **Nee**

- Zo ja: Is er een huurcontract? **Nee**
- Welk gedeelte is verhuurd? : \_\_\_\_\_
- Welke delen vallen onder gezamenlijk gebruik? : \_\_\_\_\_
- Welke zaken zijn van de huurder en mag hij verwijderen bij ontruiming? : \_\_\_\_\_  
(Bijvoorbeeld geiser, keuken, lampen.)
- Heeft de huurder een waarborgsom gestort? **Nee**
- Zo ja, hoeveel? € \_\_\_\_\_
- Heeft u nog andere afspraken met de huurders gemaakt? **Nee**
- Zo ja, welke? : \_\_\_\_\_
- M. Is er over het pand een geschil/procedures gaande, al dan niet bij de rechter, huurcommissie of een andere instantie? (bijvoorbeeld onteigening/kwesties met burens, zoals erfdiensbaarheden, recht van overpad, erfafscheidingen e.d.) **Nee**
- Zo ja, welke is/zijn dat? : \_\_\_\_\_
- N. Is er bezwaar gemaakt tegen de waardebeschikking WOZ? **Nee**
- Zo ja, toelichting : \_\_\_\_\_
- O. Zijn er door de overheid of nutsbedrijven verbeteringen of herstellingen voorgeschreven of aangekondigd die nog niet naar behoren zijn uitgevoerd? **Nee**
- Zo ja, welke? : \_\_\_\_\_
- P. Zijn er in het verleden subsidies of premies verstrekt die bij verkoop van de woning voor een deel kunnen worden teruggevorderd? **Nee**
- Zo ja, welke? : \_\_\_\_\_
- Q. Is het pand onbewoonbaar verklaard of in het verleden ooit onbewoonbaar verklaard geweest? **Nee**
- Zo ja, waarom? : \_\_\_\_\_
- R. Is er bij verkoop sprake van een omzetbelastingheffing? **Nee**  
(Bijvoorbeeld omdat het een voormalig bedrijfsonroerendgoed is, of een woning met praktijkgedeelte, of omdat u pas ingrijpend verbouwd hebt.)
- Zo ja, waarom? : \_\_\_\_\_
- S. Hoe gebruikt u de woning nu? (Bijvoorbeeld woning, : **Woning** praktijk, winkel, opslag)
- Is dat gebruik volgens de gemeente toegestaan? **Ja**
- Zo nee, heeft de gemeente dit strijdige gebruik wel eens bij u aangekaart? **Nee**
- Hoe heeft de gemeente dit strijdige gebruik bij u aangekaart? : \_\_\_\_\_
- 2. Gevels**
- A. Is er sprake (geweest) van vochtdoorslag of aanhoudend vochtige plekken op de gevels? **Nee**
- Zo ja, waar? : \_\_\_\_\_
- B. Zijn er (gerepareerde) scheuren/beschadigingen in/aan de gevels aanwezig? **Ja**
- Zo ja, waar? : **Aan de voorkant van het huis bij nr 17 waar het scheidingsmuurtje het huis raakt. Voorkant boven het grote raam Achterkant bij de WC raam. Alle bovenstaande scheuren zijn gerepareerd.**
- C. Zijn de gevels tijdens de bouw geïsoleerd? **Nee**
- Zo nee, zijn de gevels daarna geïsoleerd? **Ja**
- Is er sprake van volledige isolatie? **Ja**
- Zo nee, welke delen zijn er niet geïsoleerd? : \_\_\_\_\_

- D. Zijn de gevels ooit gereinigd? Nee  
 Zo ja, volgens welke methode en wanneer? : \_\_\_\_\_
- 3. Dak(en)**
- A. Hoe oud zijn de daken?  
 Platte daken : \_\_\_\_\_  
 Overige daken : **Dak is gerenoveerd op 01-08-2019**
- B. Heeft u last van daklekkages (gehad)? Ja  
 Zo ja, waar? : **Voor renovatie dak daarna niet meer.**
- C. Zijn er in het verleden gebreken geconstateerd aan de dakconstructie zoals scheve, doorbuigende, krakende, beschadigde en/of aangetaste dakdelen? Ja  
 Zo ja, waar? : **Plank van dakbeschoot was verrot is vervangen tijdens dak renovatie.**
- D. Heeft u het dak al eens (gedeeltelijk) laten vernieuwen c.q. laten repareren? Ja  
 Zo ja, welk (gedeelte van het) dak en waarom? : **Dak is gerenoveerd in 2019. reden dak werd slecht. alle burens hebben de renovatie gezamenlijk laten uitvoeren op 01-08-2019. Deels dakbeschoot vervangen, Panlatten allemaal vervangen, Voorzien van isolatie en nieuwe dakpannen.**
- E. Is het dak tijdens de bouw geïsoleerd? Ja / Nee / Niet bekend  
 Zo nee, is het dak daarna geïsoleerd? Ja / Nee / Niet bekend  
 Is er sprake van volledige isolatie? Nee  
 Zo nee, welke delen zijn er niet geïsoleerd? : **Dak van schuur. Wel heeft dit dak nieuw dakbeschoot, nieuwe panlatten, nieuwe dakpannen en nieuwe zinken goten.**
- F. Zijn de regenwaterafvoeren lek of verstopt? Nee  
 Zo ja, toelichting : **Zijn ook vervangen op 01-08-2019 voor nieuwe zinken goten.**
- G. Zijn de dakgoten lek of verstopt? Nee  
 Zo ja, toelichting : \_\_\_\_\_
- 4. Kozijnen, ramen, en deuren**
- A. Wanneer zijn de kozijnen, ramen en deuren voor het laatst geschilderd? : **Voordeur Maart 2024. Achterdeur 2012, schuurdeur Maart 2024, WC raam 2021. Met het velux raam op zolder zijn dit de enige houten kozijnen van het huis.**  
 Is dit gebeurd door een erkend schildersbedrijf? Nee  
 Zo ja, door wie? : \_\_\_\_\_
- B. Functioneren alle scharnieren en sloten? Ja  
 Zo nee, toelichting : \_\_\_\_\_
- C. Zijn voor alle afsluitbare deuren, ramen etc. sleutels aanwezig? Ja  
 Zo nee, voor welke deuren, ramen etc. niet? : \_\_\_\_\_
- D. Is er sprake van isolerende beglazing? Ja  
 Is er sprake van volledige isolatie? Nee  
 Zo nee, welke delen zijn er niet geïsoleerd? : **Alleen voordeur niet. Orginele houten deur.**
- E. Is er bij de isolerende beglazing sprake van condensvorming tussen het glas? Nee  
 (Denk aan lekkende ruiten.)

Zo ja, waar? : \_\_\_\_\_

## 5. Vloeren, plafonds en wanden

A. Is er sprake (geweest) van vochtdoorslag of optrekkend vocht op vloeren, plafonds en/of wanden? **Ja**

Zo ja, waar? : **Voor dak renovatie (2019) last gehad van lekkage, daarna geen problemen meer gehad. Vochtdoorslag van destijds is nog zichtbaar op zolder. In de kamer aan de achterzijde (waskamer) ook last gehad van vochtdoorslag maar dit niet meer zichtbaar.**

B. Is er sprake (geweest) van schimmelvorming op de vloeren, plafonds en/of wanden? **Nee**

Zo ja, waar? : \_\_\_\_\_

C. Zijn er (gerepareerde) of (verborgen) scheuren en/of beschadigingen in/aan vloeren, plafonds en/of wanden aanwezig? **Ja**

Zo ja, waar? : **Lichte scheurvorming in stucwerk: keuken, Slaapkamer bij balkon en tussenmuren.**

D. Hebben zich in het verleden problemen voorgedaan met de afwerkingen? (*Bijvoorbeeld loszittend tegelwerk, loslatend behang of spuitwerk, holklinkend of loszittend stucwerk, etc.*) **Nee**

Zo ja, waar? : **Niet bekend.**

E. Is er sprake (geweest) van gebreken aan de vloerconstructie, zoals scheve, doorbuigende, krakende, beschadigde en/of aangetaste vloerdelen? **Ja**

Zo ja, waar? : **In de keuken last van lekkage gehad daarom is de vloer vervangen in 2013. Betreft woning met houten vloeren. De hal voor WC beneden is een inspectie luik gemaakt om destijds (2013) de nieuwe riolering (PVC) aan te sluiten op bestaande riolering (mogelijk Grespijp). In de hal is de originele tegelvloer aanwezig onder laminaat met uitzondering van kleine hal voor WC.**

F. Is er sprake van vloerisolatie? **Ja**

Is er sprake van volledige isolatie? **Ja**

Zo nee, welke delen zijn er niet geïsoleerd? : \_\_\_\_\_

## 6. Kelder, kruipruimte en fundering

A. Is er sprake (geweest) van gebreken aan de fundering? **Niet bekend**

Zo ja, waar? : \_\_\_\_\_

B. Is de kruipruimte toegankelijk? **Ja**

Is de kruipruimte droog? **Ja**

Zo nee of meestal, toelichting: : \_\_\_\_\_

C. Is er sprake van vochtdoorslag door de kelderwand? **Nee**

Zo ja of soms, toelichting: : \_\_\_\_\_

D. Is de grondwaterstand in de afgelopen jaren waarneembaar gewijzigd of is er sprake van wateroverlast geweest? **Nee**

Zo ja, heeft dit tot problemen geleid in de vorm van water in de kruipruimte c.q. kelder? **n.v.t.**

Zo nee, tot wat voor andere problemen heeft dit geleid? : \_\_\_\_\_

## 7. Installaties

A. Wat voor warmte-installatie is er aanwezig? : **CV-installatie**

(*Bijvoorbeeld cv-installatie, WTW-systeem, WKO-systeem.*)

Wat is het merk van de installatie en hoe oud is : **Bosch**

deze? Merk

Leeftijd : **2013**

Wanneer is deze voor het laatst onderhouden? : **7-6-2023**

Is het onderhoud uitgevoerd door een erkend bedrijf? **Ja**

Zo ja, door wie? : **Energiewacht van Essent**

B. Zijn er de afgelopen tijd zaken opgevallen ten aanzien van de installatie? **Ja**  
(bijvoorbeeld de cv-installatie moet meer dan 1 keer per jaar bijgevoerd worden)

Zo ja, wat is u opgevallen? : **CV installatie is op leeftijd (geplaatst in april-2013, bouwjaar ketel 2004-2005)**

C. Zijn er radiatoren die niet warm worden? **Nee**

Zo ja, welke? : \_\_\_\_\_

D. Zijn er radiatoren of (water)leidingen die lekken? **Nee**

Zo ja, waar en welke? : \_\_\_\_\_

E. Zijn er radiatoren of (water)leidingen die ooit zijn bevroren? **Nee**

Zo ja, waar? : \_\_\_\_\_

F. Heeft u vloerverwarming in de woning? **Nee**

Zo ja, waar? : \_\_\_\_\_

G. Zijn er vertrekken die niet (goed) warm worden? **Nee**

Zo ja, welke? : \_\_\_\_\_

H. Heeft de woning zonnepanelen die uw eigendom zijn? **Nee**

Heeft de woning zonnepanelen die worden gehuurd? **Nee**

Kan het huurcontract worden overgenomen door koper? **Ja / Nee**

Zo ja, blijven de zonnepanelen achter? **Ja / Nee / n.v.t./Nader overeen te komen**

In welk jaar zijn de zonnepanelen geplaatst en door : \_\_\_\_\_  
wie? Jaar

Installateur : \_\_\_\_\_

Is de btw over het aankoopbedrag teruggevraagd van de belastingdienst? **Ja / Nee**

Hoeveel stroom heeft u het afgelopen jaar opgewekt? Jaar : \_\_\_\_\_

Aantal kWh : \_\_\_\_\_

Hoe lang zit er nog fabrieksgarantie op de zonnepanelen? : \_\_\_\_\_

Zijn de zonnepanelen aangeschaft met subsidie? **Ja / Nee**

Zo ja, moet de subsidie worden terugbetaald? **n.v.t.**

Zo ja, welk bedrag moet worden terugbetaald? **€ \_\_\_\_\_**

I. In welk jaar zijn voor het laatst de aanwezige schoorsteenkanalen/rookgasafvoeren geveegd/gereinigd? : \_\_\_\_\_

J. Wanneer heeft u de aanwezige schoorsteenkanalen : \_\_\_\_\_  
voor het laatst gebruikt?

Is de trek van aanwezige schoorsteenkanalen goed? **Niet bekend**

K. Is de elektrische installatie vernieuwd? **Ja**

Zo ja, wanneer? : **in 2012 tijdens renovatie volledig elektra nieuw aangelegd.**

L. Zijn er gebreken aan de (technische) installaties? **Nee**

Zo ja, welke? : \_\_\_\_\_

## 8. Sanitair en riolering

- A. Zijn er beschadigingen aan wastafels, douche, bad, toiletten, gootstenen en kranen? **Ja**  
Zo ja, welke? : **Sanitair is ongeveer 11 jaar oud, heeft dan ook wat gebruiksschade. WC badkamer kleine knop lijkt niet te functioneren. Verder functioneert alles.**
- B. Lopen de afvoeren van wastafels, douche, bad, toiletten, gootstenen en kranen goed door? **Ja**  
Zo nee, welke niet? : \_\_\_\_\_
- C. Is de woning aangesloten op het gemeentelijke riool? **Ja**
- D. Zijn er gebreken (geweest) aan de riolering, zoals breuken, stankoverlast, lekkages, etc.? **Nee**  
Zo ja, welke? : \_\_\_\_\_
- E. Is er een andere voorziening, zoals een septictank, beerput of dergelijk aanwezig?  
Zo ja, wat is er aanwezig en hoe dient dit te worden : \_\_\_\_\_  
onderhouden?

## 9. Diversen

- A. Wat is het bouwjaar van de woning? : **1952**
- B. Zijn er asbesthoudende materialen in de woning aanwezig? **Niet bekend**  
Zo ja, welke en waar? : **Mogelijk grespijp in riolering; de oude riolering pijp is aanwezig in het halletje voor de WC beneden. En gaat vanuit daar via de hal onder de voordeur naar buiten. Mogelijk in rookkanalen (keuken en woonkamer). Asbest platen schuur zijn verwijderd en vervangen voor nieuw dakbeschot. Verder niet bekend.**
- C. Blijft er in de woning zeil achter, al dan niet vastgelijmd, dat is aangeschaft tussen 1955 en 1982? **Nee**
- D. Is er sprake van loden leidingen in de woning? **Ja**  
Zo ja, waar? : **De waterleidingen zijn volledig vervangen in 2012 - 2013 de waterleidingen zijn koper. De leidingen van de CV installatie zijn kunststof.**
- E. Is de grond verontreinigd? **Niet bekend**  
Zo ja, is er een onderzoeksrapport? **n.v.t.**  
Zo ja, heeft de gemeente/provincie een onderzoeks- of saneringsbevel opgelegd? **n.v.t.**
- F. Is er een olietank aanwezig? **Niet bekend**  
Zo ja, is deze gesaneerd/verwijderd? **n.v.t.**  
Zo ja, waar is de olietank op het perceel gesitueerd?: \_\_\_\_\_  
Is er een Kiwa-certificaat aanwezig? **Nee**
- G. Is er sprake van overlast door ongedierte in of (rond)om de woning? **Nee**  
(Denk aan muizen, ratten, kakkerlakken, etc.)  
Zo ja, waar? : \_\_\_\_\_
- H. Is de woning aangetast door houtworm, boktor, ander ongedierte of zwam? **Ja**  
Zo ja, waar? : **Sporen zichtbaar van houtworm maar zover bekend niet meer actief sinds voor aankoop 2012.**  
Zo ja, is deze aantasting al eens behandeld? **Nee**  
Zo ja, wanneer? : **Niet bekend.**  
Zo ja, door welk bedrijf? : \_\_\_\_\_
- I. Is er sprake van chlorideschade (betonrot)? (Betonrot komt vooral voor in kruipruimtes van woningen gebouwd tussen 1965 en 1981 die voorzien zijn van betonnen vloerelementen van het merk Kwaaitaal of Manta. Ook andere beton- elementen - bijvoorbeeld balkons - kunnen aangetast **Nee**

*zijn)*

Zo ja, waar? : \_\_\_\_\_

J. Hebben er verbouwingen en/of bijbouwingen plaatsgevonden in en/of om de woning? **Ja**

Zo ja, welke ver-/bijbouwingen? : **Er is een muur verplaatst en verwijderd in de keuken dit heeft ervoor gezorgd dat de keuken en eetkamer 1 ruimte is geworden.**

Zo ja, in welk jaartal? : **2013**

Zo ja, door welk bedrijf zijn deze uitgevoerd? : **Robert Verbeek Timmerwerken**

K. Zijn er verbouwingen of uitbreidingen uitgevoerd zonder omgevingsvergunning (voorheen bouwvergunning)? **Nee**

Zo ja, welke? : \_\_\_\_\_

L. Bent u in het bezit van een energieprestatiecertificaat/energielabel? **Ja**

Zo ja, welke label? : **Energielabel C**

#### 10. Vaste lasten

A. Hoeveel betaalde u voor de laatste aanslag onroerendezaakbelasting? **€ 1190**

Belastingjaar : **2024**

B. Wat is de WOZ-waarde? **€ 505000**

Peiljaar? : **2024?**

C. Hoeveel betaalde u voor de laatste aanslag waterschapslasten? **€ 35**

Belastingjaar? : **2024**

D. Hoeveel betaalde u voor de laatste aanslag rioolrecht? **€ 269**

Belastingjaar : **2024**

E. Welke voorschotbedragen betaalt u maandelijks aan de nutsbedrijven? Gas: **€ 215**

Elektra: **€ 70**

Blokverwarming: € \_\_\_\_\_

Anders : **Rekening water is hoog door vervangen lekkende kraan. normaal rond de 15 euro.**

Te weten € \_\_\_\_\_

F. Zijn er lease- en/of huurkoopcontracten? (*Bijvoorbeeld keuken, kozijnen, cv-ketel, etc.*) **Nee**

Zo ja, welke? : \_\_\_\_\_

Zijn deze contracten overdraagbaar op de koper? **Nee**

*Let op! Veel lease- en huurkoopcontracten zijn niet langer overdraagbaar op een koper. Neem hiervoor contact op met de betreffende leverancier.*

Hoe lang lopen de contracten nog en wat is de eventuele afkoopsom? Afkoopsom € \_\_\_\_\_

Duur : \_\_\_\_\_

G. Als er sprake is van erfpacht of opstalrecht hoe hoog is dan de canon per jaar? € \_\_\_\_\_

Heeft u alle canons betaald? **n.v.t.**

Is de canon afgekocht? **n.v.t.**

Zo ja, tot wanneer? : \_\_\_\_\_

H. Heeft u alle gemeentelijke belastingen die u verschuldigd bent al betaald? **Ja**

Zijn er variabele bedragen voor gemeenschappelijke poorten, inritten of terreinen? **Ja / Nee**

Zo ja, hoe hoog en waarvoor? : \_\_\_\_\_

I. Heeft u, om in de straat te parkeren, een parkeervergunning nodig? **Nee**

Hoeveel parkeervergunningen kunnen er maximaal : \_\_\_\_\_



worden aangevraagd?

Wat zijn de kosten voor deze parkeervergunning(en) per jaar?

€ \_\_\_\_\_

**11. Garanties**

Zijn er lopende onderhoudscontracten en/of garantieregelingen overdraagbaar aan de koper?  
(Zoals dakbedekking, cv-installatie, dubbele beglazing, etc.)

**Nee**

Zo ja, welke?

: \_\_\_\_\_

**12. Nadere informatie**

Overige zaken (Overige zaken die de koper naar uw  
mening moet weten)

: \_\_\_\_\_

# Algemene informatie

## Brochure

De in deze brochure opgenomen vrijblijvende informatie dient uitsluitend gezien te worden als een uitnodiging tot nader overleg c.q. tot het uitbrengen van een bieding. Hoewel deze informatie met de meeste zorg is samengesteld kan door de makelaar en/of haar opdrachtgever niet worden ingestaan voor de juistheid dan wel volledigheid van de vermelde gegevens, afbeeldingen en tekeningen. De koper heeft zijn eigen onderzoeksplicht naar alle zaken die voor de aankoop van belang zijn en kan zich nimmer beroepen op onbekendheid van feiten die hijzelf had kunnen waarnemen of die kenbaar waren uit de openbare registers. De verkopende makelaar kan u desgewenst verwijzen naar de betreffende instanties. Eventueel kan de makelaar van de koper de verantwoording van deze onderzoeksplicht dragen.

## NVM-koopovereenkomst

De Baarnse NVM-makelaars maken gebruik van de standaard NVM-koopovereenkomst. Dit betekent dat de daarin opgenomen bepalingen en voorwaarden automatisch op de met de koper te sluiten koopovereenkomst van toepassing zijn. In deze koopakte wordt ondermeer opgenomen dat koper binnen 4 weken na de totstandkoming van de overeenkomst een bankgarantie/waarborgsom stelt/stort bij de betrokken notaris ten bedrage van 10% van de koopsom. Voorts geldt voor zowel koper als verkoper dat de wederpartij, bij het niet nakomen van de in de koopakte vastgelegde verplichtingen, een boete verbeurt ten bedrage van 10% van de koopsom. Eventueel door de koper te maken voorbehouden (zoals bijvoorbeeld het verkrijgen van een woonvergunning of financiering) worden alleen vermeld als deze in de onderhandelingen zijn afgesproken. Bent u niet bekend met de inhoud van de standaard NVM-koopovereenkomst, geeft u dit dan voorafgaand aan de onderhandelingen aan. De makelaar kan u terzake dan tijdig informeren.

Volgend op de mondelinge overeenstemming, dient, in overleg, maar zo spoedig mogelijk, de koopakte ondertekend te worden door partijen, ten kantore van verkopend makelaar.

Deze overeenkomst is pas bindend als zowel verkoper als koper de koopakte hebben ondertekend en de 3 dagen bedenktijd beëindigd zijn.

## Nadere informatie

Wenst u nadere informatie, dan verstrekken wij u die graag. U bent van harte welkom op ons kantoor, maar u kunt ons natuurlijk ook even bellen of e-mailen.

Bos Makelaardij o.g.

Bosstraat 11

3742 CK BAARN

tel.: 035 5415141

info@bos-makelaardij.nl

Bezoek ook eens onze website: [www.bos-makelaardij.nl](http://www.bos-makelaardij.nl)

Hier vindt u ons actuele woningaanbod en algemene informatie.

Tevens kunt u er een gratis zoekopdracht voor ons eigen woningaanbod plaatsen.