



## **Rustoord 5, 3741 SB Baarn**

**Vraagprijs € 450.000,- k.k.**

**Bos Makelaardij o.g.  
Bosstraat 11  
3742 CK, BAARN  
Tel: 035-5415141  
E-mail: [info@bos-makelaardij.nl](mailto:info@bos-makelaardij.nl)  
[www.bos-makelaardij.nl](http://www.bos-makelaardij.nl)**

## Omschrijving

Aan een rustig straatje in het centrum van Baarn gelegen, met alleen bestemmingsverkeer, ligt deze zeer goed onderhouden SENIORENWONING met ruime voortuin en een zonnige achtertuin met berging en achterom. Er is voldoende parkeergelegenheid voor de deur. Perceeloppervlakte 141 m<sup>2</sup>.

### Indeling:

Entree, royale hal met opbergruimte en garderobenis, 1e toilet met fontein. Vanuit de hal komt u in de woon-/eetkamer welke aan de voorzijde van de woning ligt. Vanuit de woonkamer is de beneden slaapkamer met naastgelegen badkamer met inloopdouche en wastafel, wasmachine-aansluiting en 2e toilet te bereiken.

Aan de achterzijde is de open keuken te bereiken, welke voorzien is van diverse zo goed als nieuwe inbouw apparatuur en vanwaar er een deur is naar de achtertuin.

### 1e verdieping:

Overloop met berging/cv ruimte met aansluiting wasmachine/droger en een recent geplaatst velux raam. ook bevindt zich hier 2e zeer royale en lichte slaapkamer met een zo goed als nieuwe ruime dakkapel en extra bergingruimte.

Door de zeer centrale ligging van deze aantrekkelijk woning in het gezellige centrum van Baarn met de winkels op loopafstand is het een interessant object voor diegene die een fijne woonplek met eigen tuin weet te waarderen!

## Kenmerken

Vraagprijs	€ 450.000,00
Soort	Woonhuis
Type woning	Tussenwoning
Aantal kamers	3 kamers waarvan 2 slaapkamer(s)
Inhoud woning	313 m <sup>3</sup>
Perceel oppervlakte	141 m <sup>2</sup>
Gebruiksoppervlakte woonfunctie	80 m <sup>2</sup>
Soort woning	Eengezinswoning
Bouwjaar	1988
Ligging	Aan rustige weg, in woonwijk, beschutte ligging
Tuin	Achtertuint, voortuint
Hoofdtuin	Achtertuint 37 m <sup>2</sup> (700 cm bij 610 ) cm
Garage	Geen garage
Energielabel	C
Verwarming	C.V.-Ketel
Isolatie	Dakisolatie, Muurisolatie, Vloerisolatie, Dubbel glas
Voorzieningen	Mechanische ventilatie, Glasvezel kabel, Natuurlijke ventilatie
C.V.-ketel	Remeha (Gas gestookt combiketel uit 2016, eigendom)

## Locatie

Rustoord 5  
3741 SB BAARN



## Foto's



## Foto's



## Foto's



## Foto's



## Foto's





# Plattegrond



# Plattegrond

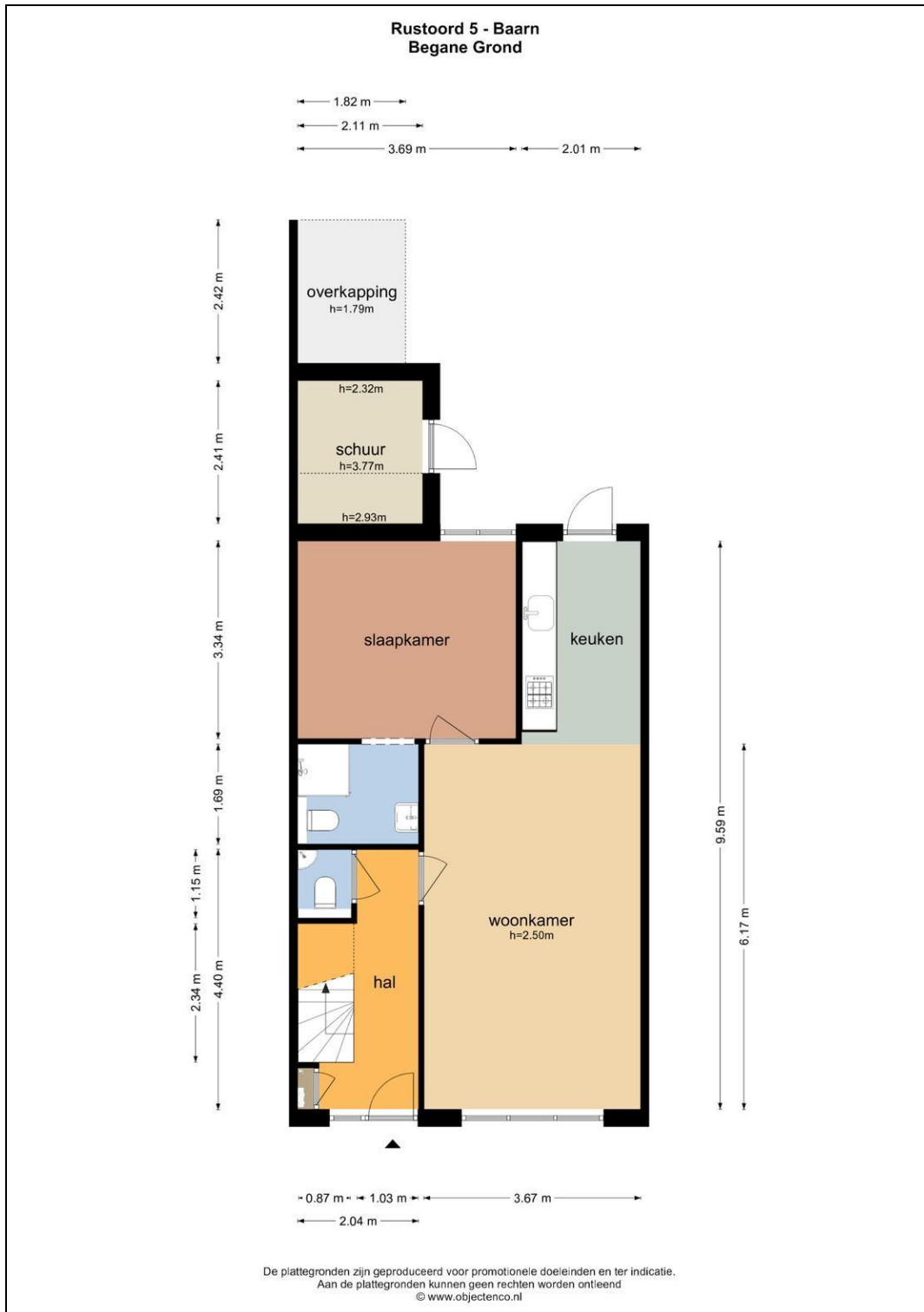

# Plattegrond

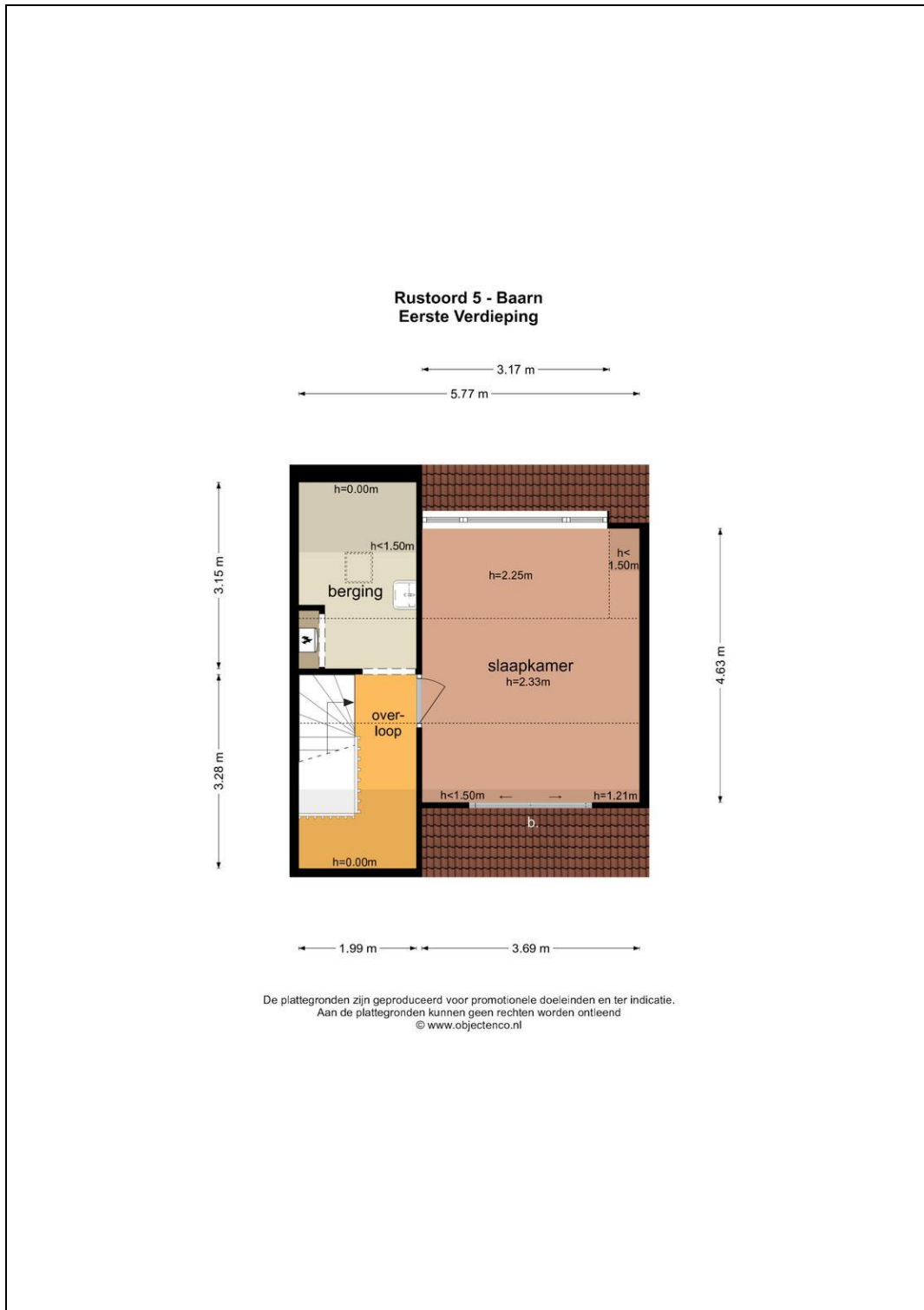

## Plattegrond



## Plattegrond

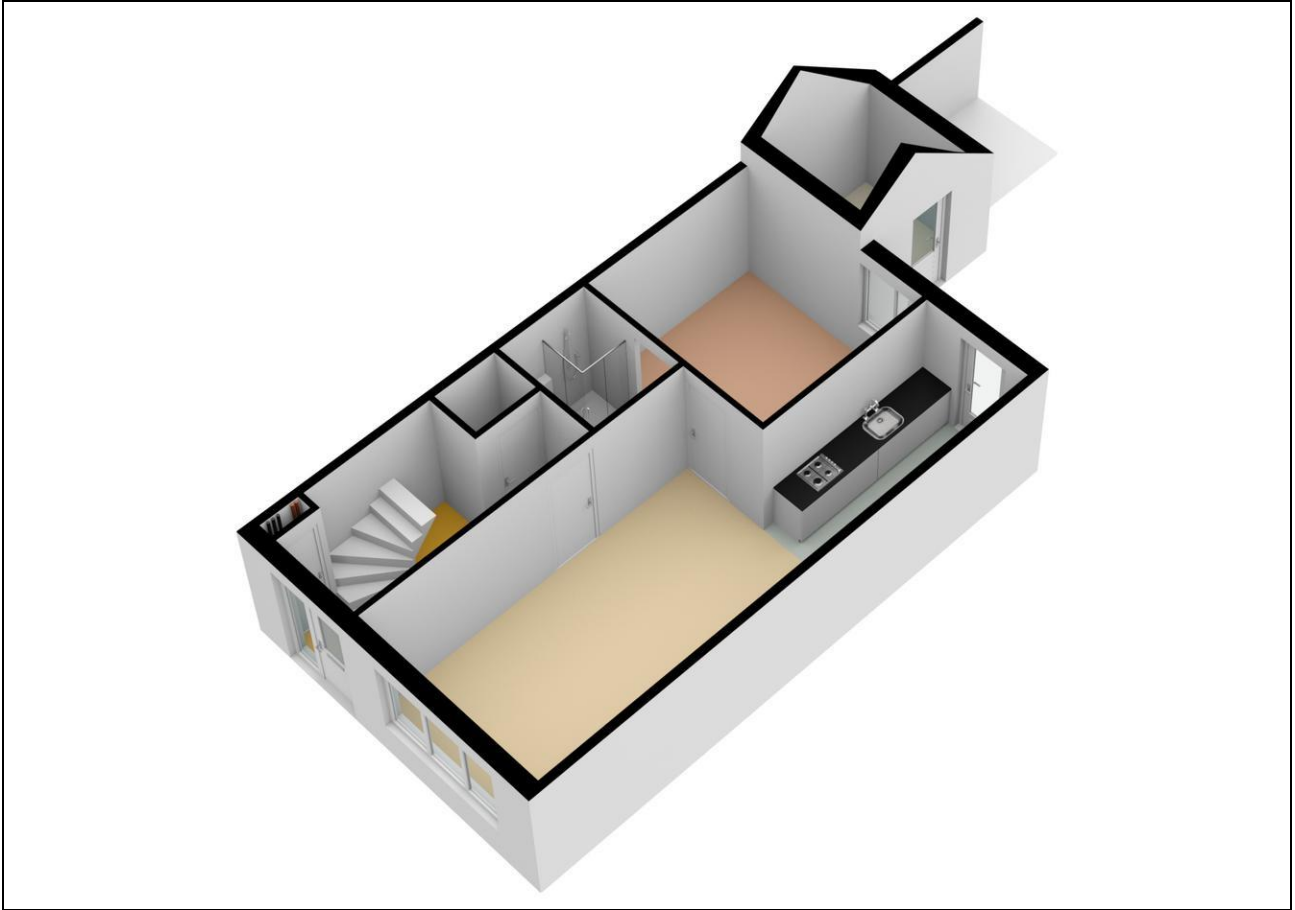

## Plattegrond

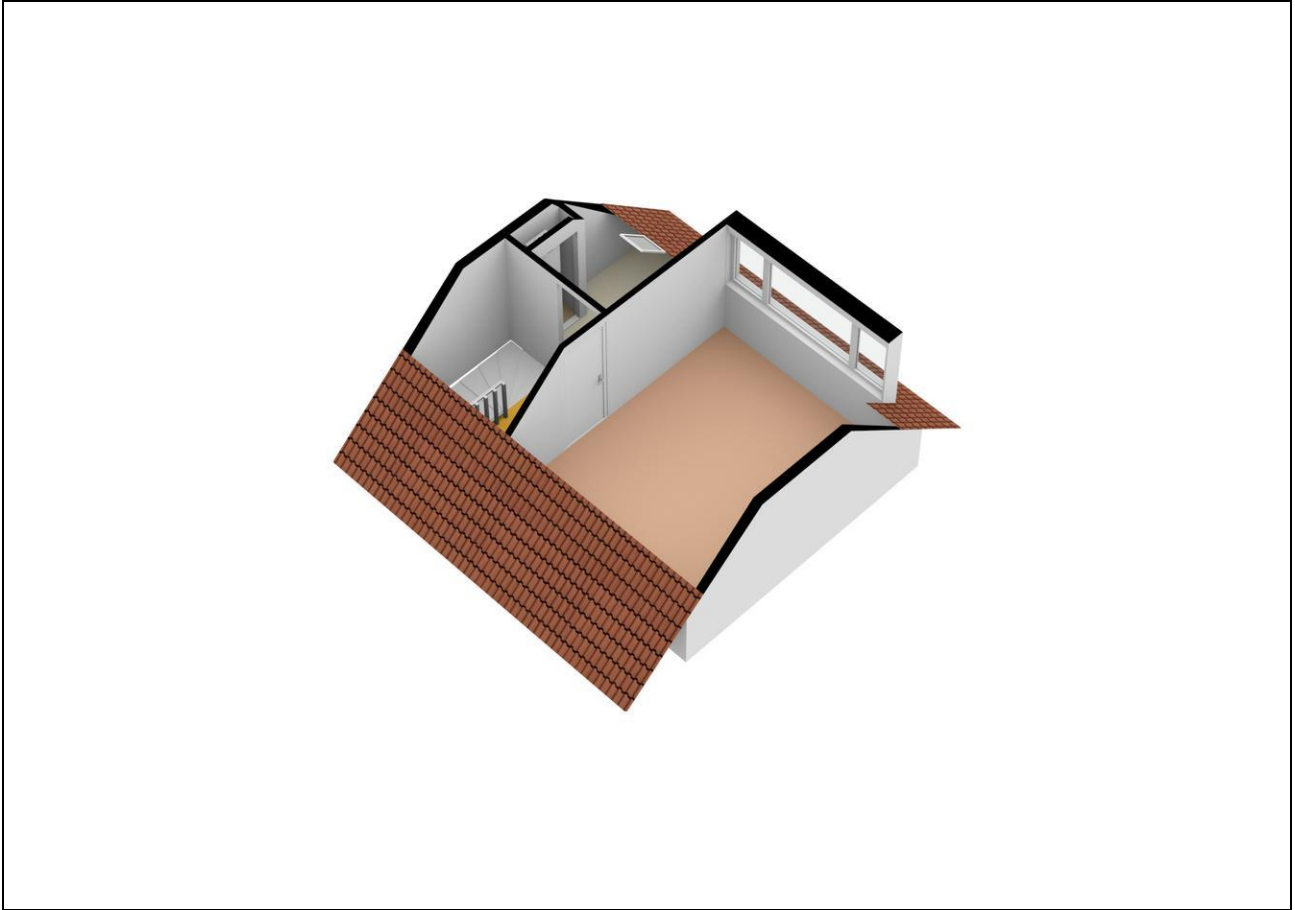

# Plattegrond



## Kadaster

Kadastrale gegevens	
Adres	Rustoord 5
Postcode / Plaats	3741 SB Baarn
Gemeente	Baarn
Sectie / Perceel	H / 2366
Oppervlakte	141 m <sup>2</sup>
Soort	



## Lijst van zaken

	Blijft achter	Gaat mee	Kan worden overgenomen	n.v.t.
<b>Woning</b>				
<i>Interieur</i>				
Verlichting, te weten:				
- Inbouwspots/dimmers	<input type="checkbox"/>	<input type="checkbox"/>	<input type="checkbox"/>	<input checked="" type="checkbox"/>
- Opbouwspots/armaturen/lampen/dimmers	<input type="checkbox"/>	<input checked="" type="checkbox"/>	<input type="checkbox"/>	<input type="checkbox"/>
- Losse (hang)lampen	<input type="checkbox"/>	<input checked="" type="checkbox"/>	<input type="checkbox"/>	<input type="checkbox"/>
- Hanglamp in woonkamer boven eettafel en losse lampen in woonkamer gaan mee. spotjes naast raam aan voorkant gaan mee. Spotjes andere lampen aan plavond in gang en slaapkamer beneden blijven achter.	<input type="checkbox"/>	<input type="checkbox"/>	<input type="checkbox"/>	<input checked="" type="checkbox"/>
-	<input type="checkbox"/>	<input type="checkbox"/>	<input type="checkbox"/>	<input checked="" type="checkbox"/>
(Losse)kasten, legplanken, te weten:				
- losse kasten in woonkamer gaan mee, losse zwarte kledingkast in slaapkamer beneden gaat mee. 2 Witte ladekasten in slaapkamer beneden (tegen muur met keuken) blijven achter.	<input type="checkbox"/>	<input type="checkbox"/>	<input type="checkbox"/>	<input checked="" type="checkbox"/>
- Plank in slaapkamer beneden blijft achter.	<input type="checkbox"/>	<input type="checkbox"/>	<input type="checkbox"/>	<input checked="" type="checkbox"/>
Raamdecoratie/zonwering binnen, te weten:				
- Gordijnrails	<input checked="" type="checkbox"/>	<input type="checkbox"/>	<input type="checkbox"/>	<input type="checkbox"/>
- Gordijnen	<input type="checkbox"/>	<input type="checkbox"/>	<input type="checkbox"/>	<input checked="" type="checkbox"/>
- Overgordijnen	<input type="checkbox"/>	<input type="checkbox"/>	<input type="checkbox"/>	<input checked="" type="checkbox"/>
- Vitrages	<input type="checkbox"/>	<input type="checkbox"/>	<input type="checkbox"/>	<input checked="" type="checkbox"/>
- Rolgordijnen	<input type="checkbox"/>	<input type="checkbox"/>	<input type="checkbox"/>	<input checked="" type="checkbox"/>
- Lamellen	<input checked="" type="checkbox"/>	<input type="checkbox"/>	<input type="checkbox"/>	<input type="checkbox"/>
- Jaloezieën	<input checked="" type="checkbox"/>	<input type="checkbox"/>	<input type="checkbox"/>	<input type="checkbox"/>
- (Losse) horren/rolhorren	<input checked="" type="checkbox"/>	<input type="checkbox"/>	<input type="checkbox"/>	<input type="checkbox"/>
- raamdecoratie aan voorkant in de woonkamer blijft achter, jaloezieën op keukendeur blijft achter, lamellen in slaapkamer beneden blijft achter. Raam decoratie in dakkapel blijft achter. Schuifhor in keukendeur blijft achter. Inzet horren voor dakkapel boven blijven achter.	<input type="checkbox"/>	<input type="checkbox"/>	<input type="checkbox"/>	<input checked="" type="checkbox"/>
-	<input type="checkbox"/>	<input type="checkbox"/>	<input type="checkbox"/>	<input checked="" type="checkbox"/>
Vloerdecoratie, te weten:				
- Vloerbedekking	<input type="checkbox"/>	<input type="checkbox"/>	<input type="checkbox"/>	<input checked="" type="checkbox"/>
- Parketvloer	<input type="checkbox"/>	<input type="checkbox"/>	<input type="checkbox"/>	<input checked="" type="checkbox"/>
- Houten vloer(delen)	<input type="checkbox"/>	<input type="checkbox"/>	<input type="checkbox"/>	<input checked="" type="checkbox"/>
- Laminaat	<input checked="" type="checkbox"/>	<input type="checkbox"/>	<input type="checkbox"/>	<input type="checkbox"/>
- Plavuizen	<input type="checkbox"/>	<input type="checkbox"/>	<input type="checkbox"/>	<input checked="" type="checkbox"/>
-	<input type="checkbox"/>	<input type="checkbox"/>	<input type="checkbox"/>	<input checked="" type="checkbox"/>
-	<input type="checkbox"/>	<input type="checkbox"/>	<input type="checkbox"/>	<input checked="" type="checkbox"/>
(Voorzet) openhaard met toebehoren	<input type="checkbox"/>	<input type="checkbox"/>	<input type="checkbox"/>	<input checked="" type="checkbox"/>
Allesbrander	<input type="checkbox"/>	<input type="checkbox"/>	<input type="checkbox"/>	<input checked="" type="checkbox"/>

Houtkachel	<input type="checkbox"/>	<input type="checkbox"/>	<input type="checkbox"/>	<input checked="" type="checkbox"/>
(Gas)kachels	<input type="checkbox"/>	<input type="checkbox"/>	<input type="checkbox"/>	<input checked="" type="checkbox"/>

	Blijft achter	Gaat mee	Kan worden overgenomen	n.v.t.
Designradiator(en)	<input type="checkbox"/>	<input type="checkbox"/>	<input type="checkbox"/>	<input checked="" type="checkbox"/>
Radiatorafwerking	<input checked="" type="checkbox"/>	<input type="checkbox"/>	<input type="checkbox"/>	<input type="checkbox"/>
Overig, te weten:				
- Spiegelwanden	<input type="checkbox"/>	<input type="checkbox"/>	<input type="checkbox"/>	<input checked="" type="checkbox"/>
- Schilderij ophangstelsysteem	<input type="checkbox"/>	<input type="checkbox"/>	<input type="checkbox"/>	<input checked="" type="checkbox"/>
- radiatorafwerking in hal beneden blijft achter	<input type="checkbox"/>	<input type="checkbox"/>	<input type="checkbox"/>	<input checked="" type="checkbox"/>
-	<input type="checkbox"/>	<input type="checkbox"/>	<input type="checkbox"/>	<input checked="" type="checkbox"/>
-	<input type="checkbox"/>	<input type="checkbox"/>	<input type="checkbox"/>	<input checked="" type="checkbox"/>
-	<input type="checkbox"/>	<input type="checkbox"/>	<input type="checkbox"/>	<input checked="" type="checkbox"/>

### Keuken

Keukenblok (met bovenkasten)	<input checked="" type="checkbox"/>	<input type="checkbox"/>	<input type="checkbox"/>	<input type="checkbox"/>
Keuken (inbouw)apparatuur, te weten:				
- Kookplaat	<input checked="" type="checkbox"/>	<input type="checkbox"/>	<input type="checkbox"/>	<input type="checkbox"/>
- (Gas)fornuis	<input type="checkbox"/>	<input type="checkbox"/>	<input type="checkbox"/>	<input checked="" type="checkbox"/>
- Afzuigkap	<input checked="" type="checkbox"/>	<input type="checkbox"/>	<input type="checkbox"/>	<input type="checkbox"/>
- Magnetron	<input type="checkbox"/>	<input type="checkbox"/>	<input type="checkbox"/>	<input checked="" type="checkbox"/>
- Oven	<input checked="" type="checkbox"/>	<input type="checkbox"/>	<input type="checkbox"/>	<input type="checkbox"/>
- Combi-oven/combimagnetron	<input type="checkbox"/>	<input type="checkbox"/>	<input type="checkbox"/>	<input checked="" type="checkbox"/>
- Koelkast	<input type="checkbox"/>	<input type="checkbox"/>	<input type="checkbox"/>	<input checked="" type="checkbox"/>
- Vriezer	<input type="checkbox"/>	<input type="checkbox"/>	<input type="checkbox"/>	<input checked="" type="checkbox"/>
- Koel-vriescombinatie	<input checked="" type="checkbox"/>	<input type="checkbox"/>	<input type="checkbox"/>	<input type="checkbox"/>
- Vaatwasser	<input checked="" type="checkbox"/>	<input type="checkbox"/>	<input type="checkbox"/>	<input type="checkbox"/>
- Quooker	<input type="checkbox"/>	<input type="checkbox"/>	<input type="checkbox"/>	<input checked="" type="checkbox"/>
- Koffiezetapparaat	<input type="checkbox"/>	<input type="checkbox"/>	<input type="checkbox"/>	<input checked="" type="checkbox"/>
-	<input type="checkbox"/>	<input type="checkbox"/>	<input type="checkbox"/>	<input checked="" type="checkbox"/>
-	<input type="checkbox"/>	<input type="checkbox"/>	<input type="checkbox"/>	<input checked="" type="checkbox"/>
Keukenaccessoires, te weten:				
- verlichting onder boven kastjes in keuken blijft achter, plavond lamp keuken blijft achter.	<input type="checkbox"/>	<input type="checkbox"/>	<input type="checkbox"/>	<input checked="" type="checkbox"/>
-	<input type="checkbox"/>	<input type="checkbox"/>	<input type="checkbox"/>	<input checked="" type="checkbox"/>
-	<input type="checkbox"/>	<input type="checkbox"/>	<input type="checkbox"/>	<input checked="" type="checkbox"/>
-	<input type="checkbox"/>	<input type="checkbox"/>	<input type="checkbox"/>	<input checked="" type="checkbox"/>
-	<input type="checkbox"/>	<input type="checkbox"/>	<input type="checkbox"/>	<input checked="" type="checkbox"/>
-	<input type="checkbox"/>	<input type="checkbox"/>	<input type="checkbox"/>	<input checked="" type="checkbox"/>
-	<input type="checkbox"/>	<input type="checkbox"/>	<input type="checkbox"/>	<input checked="" type="checkbox"/>

### Sanitair/sauna

Toilet met de volgende toebehoren:				
- Toilet	<input checked="" type="checkbox"/>	<input type="checkbox"/>	<input type="checkbox"/>	<input type="checkbox"/>
- Toilethouder	<input checked="" type="checkbox"/>	<input type="checkbox"/>	<input type="checkbox"/>	<input type="checkbox"/>
- Toiletborstel(houder)	<input checked="" type="checkbox"/>	<input type="checkbox"/>	<input type="checkbox"/>	<input type="checkbox"/>
- Fontein	<input checked="" type="checkbox"/>	<input type="checkbox"/>	<input type="checkbox"/>	<input type="checkbox"/>

	Blijft achter	Gaat mee	Kan worden overgenomen	n.v.t.
- lampje aan plavond gaat mee, mozaiek spiegel gaat mee.	<input type="checkbox"/>	<input type="checkbox"/>	<input type="checkbox"/>	<input checked="" type="checkbox"/>
-	<input type="checkbox"/>	<input type="checkbox"/>	<input type="checkbox"/>	<input checked="" type="checkbox"/>
Badkamer met de volgende toebehoren:				
- Ligbad	<input type="checkbox"/>	<input type="checkbox"/>	<input type="checkbox"/>	<input checked="" type="checkbox"/>
- Jacuzzi/whirlpool	<input type="checkbox"/>	<input type="checkbox"/>	<input type="checkbox"/>	<input checked="" type="checkbox"/>
- Douche (cabine/scherm)	<input type="checkbox"/>	<input type="checkbox"/>	<input type="checkbox"/>	<input checked="" type="checkbox"/>
- Stoomdouche (cabine)	<input type="checkbox"/>	<input type="checkbox"/>	<input type="checkbox"/>	<input checked="" type="checkbox"/>
- Wastafel	<input checked="" type="checkbox"/>	<input type="checkbox"/>	<input type="checkbox"/>	<input type="checkbox"/>
- Wastafelmeubel	<input checked="" type="checkbox"/>	<input type="checkbox"/>	<input type="checkbox"/>	<input type="checkbox"/>
- Planchet	<input checked="" type="checkbox"/>	<input type="checkbox"/>	<input type="checkbox"/>	<input type="checkbox"/>
- Toiletkast	<input type="checkbox"/>	<input type="checkbox"/>	<input type="checkbox"/>	<input checked="" type="checkbox"/>
- Toilet	<input checked="" type="checkbox"/>	<input type="checkbox"/>	<input type="checkbox"/>	<input type="checkbox"/>
- Toilethouder	<input checked="" type="checkbox"/>	<input type="checkbox"/>	<input type="checkbox"/>	<input type="checkbox"/>
- Toiletborstel(houder)	<input type="checkbox"/>	<input type="checkbox"/>	<input type="checkbox"/>	<input checked="" type="checkbox"/>
-	<input type="checkbox"/>	<input type="checkbox"/>	<input type="checkbox"/>	<input checked="" type="checkbox"/>
-	<input type="checkbox"/>	<input type="checkbox"/>	<input type="checkbox"/>	<input checked="" type="checkbox"/>
Sauna met toebehoren	<input type="checkbox"/>	<input type="checkbox"/>	<input type="checkbox"/>	<input checked="" type="checkbox"/>
	<input type="checkbox"/>	<input type="checkbox"/>	<input type="checkbox"/>	<input checked="" type="checkbox"/>
	<input type="checkbox"/>	<input type="checkbox"/>	<input type="checkbox"/>	<input checked="" type="checkbox"/>
<i>Exterieur/installaties/veiligheid/energiebesparing</i>				
Schotel/antenne	<input type="checkbox"/>	<input type="checkbox"/>	<input type="checkbox"/>	<input checked="" type="checkbox"/>
Brievenbus	<input type="checkbox"/>	<input type="checkbox"/>	<input type="checkbox"/>	<input checked="" type="checkbox"/>
Kluis	<input type="checkbox"/>	<input type="checkbox"/>	<input type="checkbox"/>	<input checked="" type="checkbox"/>
(Voordeur)bel	<input checked="" type="checkbox"/>	<input type="checkbox"/>	<input type="checkbox"/>	<input type="checkbox"/>
Alarminstallatie	<input type="checkbox"/>	<input type="checkbox"/>	<input type="checkbox"/>	<input checked="" type="checkbox"/>
(Veiligheids)sloten en overige inbraakpreventie	<input checked="" type="checkbox"/>	<input type="checkbox"/>	<input type="checkbox"/>	<input type="checkbox"/>
Rookmelders	<input type="checkbox"/>	<input type="checkbox"/>	<input type="checkbox"/>	<input checked="" type="checkbox"/>
(Klok)thermostaat	<input checked="" type="checkbox"/>	<input type="checkbox"/>	<input type="checkbox"/>	<input type="checkbox"/>
Airconditioning	<input type="checkbox"/>	<input type="checkbox"/>	<input type="checkbox"/>	<input checked="" type="checkbox"/>
Warmwatervoorziening, te weten:				
- CV-installatie	<input checked="" type="checkbox"/>	<input type="checkbox"/>	<input type="checkbox"/>	<input type="checkbox"/>
- Boiler	<input type="checkbox"/>	<input type="checkbox"/>	<input type="checkbox"/>	<input checked="" type="checkbox"/>
- Geiser	<input type="checkbox"/>	<input type="checkbox"/>	<input type="checkbox"/>	<input checked="" type="checkbox"/>
-	<input type="checkbox"/>	<input type="checkbox"/>	<input type="checkbox"/>	<input checked="" type="checkbox"/>
-	<input type="checkbox"/>	<input type="checkbox"/>	<input type="checkbox"/>	<input checked="" type="checkbox"/>
-	<input type="checkbox"/>	<input type="checkbox"/>	<input type="checkbox"/>	<input checked="" type="checkbox"/>
Screens	<input type="checkbox"/>	<input type="checkbox"/>	<input type="checkbox"/>	<input checked="" type="checkbox"/>
Rolluiken	<input type="checkbox"/>	<input type="checkbox"/>	<input type="checkbox"/>	<input checked="" type="checkbox"/>
Zonwering buiten	<input checked="" type="checkbox"/>	<input type="checkbox"/>	<input type="checkbox"/>	<input type="checkbox"/>
- zonnenscherm voor en achter blijft achter	<input type="checkbox"/>	<input type="checkbox"/>	<input type="checkbox"/>	<input checked="" type="checkbox"/>
-	<input type="checkbox"/>	<input type="checkbox"/>	<input type="checkbox"/>	<input checked="" type="checkbox"/>
-	<input type="checkbox"/>	<input type="checkbox"/>	<input type="checkbox"/>	<input checked="" type="checkbox"/>
Isolatievoorzieningen (voorzetramen/radiatorfolie etc.), te weten:				
-	<input type="checkbox"/>	<input type="checkbox"/>	<input type="checkbox"/>	<input checked="" type="checkbox"/>
-	<input type="checkbox"/>	<input type="checkbox"/>	<input type="checkbox"/>	<input checked="" type="checkbox"/>

	Blijft achter	Gaat mee	Kan worden overgenomen	n.v.t.
Telefoonaansluiting/internetaansluiting	<input checked="" type="checkbox"/>	<input type="checkbox"/>	<input type="checkbox"/>	<input type="checkbox"/>
Veiligheidsschakelaar wasautomaat	<input type="checkbox"/>	<input type="checkbox"/>	<input type="checkbox"/>	<input checked="" type="checkbox"/>
Waterslot wasautomaat	<input type="checkbox"/>	<input type="checkbox"/>	<input type="checkbox"/>	<input checked="" type="checkbox"/>
Zonnepanelen	<input type="checkbox"/>	<input type="checkbox"/>	<input type="checkbox"/>	<input checked="" type="checkbox"/>
Oplaadpunt elektrische auto	<input type="checkbox"/>	<input type="checkbox"/>	<input type="checkbox"/>	<input checked="" type="checkbox"/>
	<input type="checkbox"/>	<input type="checkbox"/>	<input type="checkbox"/>	<input checked="" type="checkbox"/>
	<input type="checkbox"/>	<input type="checkbox"/>	<input type="checkbox"/>	<input checked="" type="checkbox"/>

## Tuin

### Inrichting

Tuinaanleg/bestrating	<input checked="" type="checkbox"/>	<input type="checkbox"/>	<input type="checkbox"/>	<input type="checkbox"/>
Beplanting	<input checked="" type="checkbox"/>	<input type="checkbox"/>	<input type="checkbox"/>	<input type="checkbox"/>
picknick tafel gaat mee, waterslangen haspels voor en achter gaan mee.	<input type="checkbox"/>	<input type="checkbox"/>	<input type="checkbox"/>	<input checked="" type="checkbox"/>

### Verlichting/installaties

Buitenverlichting	<input checked="" type="checkbox"/>	<input type="checkbox"/>	<input type="checkbox"/>	<input type="checkbox"/>
Tijd- of schemerschakelaar/bewegingsmelder	<input type="checkbox"/>	<input type="checkbox"/>	<input type="checkbox"/>	<input checked="" type="checkbox"/>
	<input type="checkbox"/>	<input type="checkbox"/>	<input type="checkbox"/>	<input checked="" type="checkbox"/>

### Bebouwing

Tuinhuis/buitenberging	<input checked="" type="checkbox"/>	<input type="checkbox"/>	<input type="checkbox"/>	<input type="checkbox"/>
Kasten/werkbank in tuinhuis/berging	<input checked="" type="checkbox"/>	<input type="checkbox"/>	<input type="checkbox"/>	<input type="checkbox"/>
(Broei)kas	<input type="checkbox"/>	<input type="checkbox"/>	<input type="checkbox"/>	<input checked="" type="checkbox"/>
	<input type="checkbox"/>	<input type="checkbox"/>	<input type="checkbox"/>	<input checked="" type="checkbox"/>
	<input type="checkbox"/>	<input type="checkbox"/>	<input type="checkbox"/>	<input checked="" type="checkbox"/>

### Overig

Overige tuin, te weten:				
- (Sier)hek	<input type="checkbox"/>	<input type="checkbox"/>	<input type="checkbox"/>	<input checked="" type="checkbox"/>
- Vlaggenmast(houder)	<input type="checkbox"/>	<input type="checkbox"/>	<input type="checkbox"/>	<input checked="" type="checkbox"/>
-	<input type="checkbox"/>	<input type="checkbox"/>	<input type="checkbox"/>	<input checked="" type="checkbox"/>
-	<input type="checkbox"/>	<input type="checkbox"/>	<input type="checkbox"/>	<input checked="" type="checkbox"/>

## Overig

Zijn er zaken die geen eigendom zijn van verkoper omdat er sprake is van een leasecontract of huurcontract. Zo ja, neemt verkoper de zaak mee of wordt het betreffende contract overgenomen?	Ja	Nee	Gaat mee	Moet worden overgenomen
CV	<input type="checkbox"/>	<input checked="" type="checkbox"/>	<input type="checkbox"/>	<input type="checkbox"/>
Boiler	<input type="checkbox"/>	<input checked="" type="checkbox"/>	<input type="checkbox"/>	<input type="checkbox"/>
Zonnepanelen	<input type="checkbox"/>	<input checked="" type="checkbox"/>	<input type="checkbox"/>	<input type="checkbox"/>
	<input type="checkbox"/>	<input checked="" type="checkbox"/>	<input type="checkbox"/>	<input type="checkbox"/>
	<input type="checkbox"/>	<input checked="" type="checkbox"/>	<input type="checkbox"/>	<input type="checkbox"/>
	<input type="checkbox"/>	<input checked="" type="checkbox"/>	<input type="checkbox"/>	<input type="checkbox"/>
Bijlage(n) over te nemen contracten:				
-				
-				

# Vragenlijst voor de verkoop van een woning

## DEEL B

### 1. Bijzonderheden

- A. Zijn er nadat u het perceel in eigendom hebt gekregen nog andere, eventuele aanvullende notariële of onderhandse akten opgesteld met betrekking tot het perceel? **Nee**  
Zo ja, welke? : \_\_\_\_\_
- B. Zijn er mondelinge of schriftelijke afspraken gemaakt over aangrenzende percelen? **Nee**  
(Denk hierbij aan regelingen voor het gebruik van een poort, schuur, garage, tuin, overeenkomsten met meerdere burens, toezeggingen, erfafscheidingen.)  
Zo ja, welke zijn dat : \_\_\_\_\_
- C. Wijken de huidige terreinafscheidingen af van de kadastrale eigendomsgrenzen? **Nee**  
(Denk hierbij ook aan strookjes grond van de gemeente die u in gebruik heeft, of grond van u die gebruikt wordt door de burens.)  
Zo ja, waaruit bestaat die afwijking? : \_\_\_\_\_
- D. Is een gedeelte van uw pand, schuur, garage of schutting gebouwd op grond van de burens of andersom? **Nee**  
Zo ja, graag nader toelichten : \_\_\_\_\_
- E. Heeft u grond van derden in gebruik? **Nee**  
Zo ja, welke grond? : \_\_\_\_\_
- F. Rusten er 'bijzondere lasten en beperkingen' op de woning en/of het perceel? (Bijzondere lasten en beperkingen kunnen privaatrechtelijke beperkingen zijn zoals (lijdende) erfdienstbaarheden (bijvoorbeeld een recht van overpad), kwalitatieve verplichtingen, kettingbedingen, vruchtgebruik, voorkeursrecht (bijvoorbeeld een eerste recht van koop), opstalrecht, erfpacht, huurkoop. Het kan ook gaan om publiekrechtelijke beperkingen zoals een aanschrijving van de gemeente in het kader van een illegale verbouwing) **Nee**  
Zo ja, welke? : \_\_\_\_\_
- G. Is de Wet voorkeursrecht gemeenten van toepassing? **Nee**
- H. Is er een anti-speculatiebeding van toepassing op de woning? **Nee**  
Zo ja, hoe lang nog? : \_\_\_\_\_
- I. Is er sprake van een beschermd stads- of dorpsgezicht of loopt er een procedure tot aanwijzing daartoe? **Nee**  
Is er sprake van een gemeentelijk-, provinciaal-of rijksmonument of loopt er een procedure tot aanwijzing daartoe? **Nee**  
Is er volgens het bestemmingsplan sprake van een beeldbepalend of karakteristiek object? **Nee**
- J. Is er sprake (geweest) van ruilverkaveling? **Nee**  
Zo ja, moet u hiervoor ruilverkavelingsrente betalen? **Nee**  
Zo ja, hoeveel en voor hoe lang? Bedrag: € \_\_\_\_\_  
Duur : \_\_\_\_\_
- K. Is er sprake van onteigening? **Nee**
- L. Is de woning of de grond geheel of gedeeltelijk verhuurd of bij anderen in gebruik? **Nee**  
Zo ja: Is er een huurcontract? **Nee**  
Welk gedeelte is verhuurd? : \_\_\_\_\_  
Welke delen vallen onder gezamenlijk gebruik? : \_\_\_\_\_  
Welke zaken zijn van de huurder en mag hij verwijderen bij ontruiming? : \_\_\_\_\_

(Bijvoorbeeld geiser, keuken, lampen.)

Heeft de huurder een waarborgsom gestort? **Nee**

Zo ja, hoeveel? € \_\_\_\_\_

Heeft u nog andere afspraken met de huurders gemaakt? **Nee**

Zo ja, welke? : \_\_\_\_\_

M. Is er over het pand een geschil/procedures gaande, al dan niet bij de rechter, huurcommissie of een andere instantie? (bijvoorbeeld onteigening/kwesties met burens, zoals erfdiensbaarheden, recht van overpad, erfafscheidingen e.d.) **Nee**

Zo ja, welke is/zijn dat? : \_\_\_\_\_

N. Is er bezwaar gemaakt tegen de waardebeschikking WOZ? Ja / Nee

Zo ja, toelichting : **onbekend**

O. Zijn er door de overheid of nutsbedrijven verbeteringen of herstellingen voorgeschreven of aangekondigd die nog niet naar behoren zijn uitgevoerd? **Nee**

Zo ja, welke? : \_\_\_\_\_

P. Zijn er in het verleden subsidies of premies verstrekt die bij verkoop van de woning voor een deel kunnen worden teruggevorderd? **Nee**

Zo ja, welke? : \_\_\_\_\_

Q. Is het pand onbewoonbaar verklaard of in het verleden ooit onbewoonbaar verklaard geweest? **Nee**

Zo ja, waarom? : \_\_\_\_\_

R. Is er bij verkoop sprake van een omzetbelastingheffing? **Nee**  
(Bijvoorbeeld omdat het een voormalig bedrijfsonroerendgoed is, of een woning met praktijkgedeelte, of omdat u pas ingrijpend verbouwd hebt.)

Zo ja, waarom? : \_\_\_\_\_

S. Hoe gebruikt u de woning nu? (Bijvoorbeeld woning, : **tot 31 december 2022 bewoond geweest staat nu leeg, huis wordt verkocht door de kinderen (erven) ivm overlijden van vader (enigste eigenaar),**  
praktijk, winkel, opslag)

Is dat gebruik volgens de gemeente toegestaan? **Ja**

Zo nee, heeft de gemeente dit strijdige gebruik wel eens bij u aangekaart? Ja / Nee / n.v.t.

Hoe heeft de gemeente dit strijdige gebruik bij u aangekaart? : \_\_\_\_\_

## 2. Gevels

A. Is er sprake (geweest) van vochtdoorslag of aanhoudend vochtige plekken op de gevels? **Nee**

Zo ja, waar? : \_\_\_\_\_

B. Zijn er (gerepareerde) scheuren/beschadigingen in/aan de gevels aanwezig? **Nee**

Zo ja, waar? : \_\_\_\_\_

C. Zijn de gevels tijdens de bouw geïsoleerd? **Niet bekend**

Zo nee, zijn de gevels daarna geïsoleerd? **Niet bekend**

Is er sprake van volledige isolatie? **Niet bekend**

Zo nee, welke delen zijn er niet geïsoleerd? : \_\_\_\_\_

D. Zijn de gevels ooit gereinigd? Ja / Nee

Zo ja, volgens welke methode en wanneer? : \_\_\_\_\_

## 3. Dak(en)

A. Hoe oud zijn de daken?

Platte daken : **platte dak is volgens mijn enige jaren geleden opnieuw**



**bekleed met HDPM dakleer, niet precies bekend wanneer**

Overige daken : \_\_\_\_\_

B. Heeft u last van daklekkages (gehad)? **Nee**

Zo ja, waar? : \_\_\_\_\_

C. Zijn er in het verleden gebreken geconstateerd aan de dakconstructie zoals scheve, doorbuigende, krakende, beschadigde en/of aangetaste dakdelen? **Nee**

Zo ja, waar? : \_\_\_\_\_

D. Heeft u het dak al eens (gedeeltelijk) laten vernieuwen c.q. laten repareren? **Ja**

Zo ja, welk (gedeelte van het) dak en waarom? : **zie boven platte dak is vernieuwd om lekkage te voorkomen. (voor zover bekend is er nooit lekkage geweest)**

E. Is het dak tijdens de bouw geïsoleerd? **Niet bekend**

Zo nee, is het dak daarna geïsoleerd? Ja / Nee / Niet bekend

Is er sprake van volledige isolatie? Ja / Nee / Niet bekend

Zo nee, welke delen zijn er niet geïsoleerd? : \_\_\_\_\_

F. Zijn de regenwaterafvoeren lek of verstopt? **Nee**

Zo ja, toelichting : \_\_\_\_\_

G. Zijn de dakgoten lek of verstopt? **Nee**

Zo ja, toelichting : \_\_\_\_\_

#### **4. Kozijnen, ramen, en deuren**

A. Wanneer zijn de kozijnen, ramen en deuren voor het laatst geschilderd? : **ik denk 2021**

Is dit gebeurd door een erkend schildersbedrijf? **Nee**

Zo ja, door wie? : **door eigenaar**

B. Functioneren alle scharnieren en sloten? **Ja**

Zo nee, toelichting : \_\_\_\_\_

C. Zijn voor alle afsluitbare deuren, ramen etc. sleutels aanwezig? **Ja**

Zo nee, voor welke deuren, ramen etc. niet? : \_\_\_\_\_

D. Is er sprake van isolerende beglazing? **Ja**

Is er sprake van volledige isolatie? **Ja**

Zo nee, welke delen zijn er niet geïsoleerd? : **voor zover bekend helemaal geïsoleerd, veel ramen zijn onlangs vernieuwd, dakkapel is ongeveer 3 jaar oud**

E. Is er bij de isolerende beglazing sprake van condensvorming tussen het glas? **Nee**  
(Denk aan lekkende ruiten.)

Zo ja, waar? : \_\_\_\_\_

#### **5. Vloeren, plafonds en wanden**

A. Is er sprake (geweest) van vochtdoorslag of optrekkend vocht op vloeren, plafonds en/of wanden? **Nee**

Zo ja, waar? : \_\_\_\_\_

B. Is er sprake (geweest) van schimmelvorming op de vloeren, plafonds en/of wanden? **Nee**

Zo ja, waar? : \_\_\_\_\_

C. Zijn er (gerepareerde) of (verborgen) scheuren en/of beschadigingen in/aan vloeren, plafonds en/of wanden aanwezig? **Nee**

- Zo ja, waar? : \_\_\_\_\_
- D. Hebben zich in het verleden problemen voorgedaan met de afwerkingen? (*Bijvoorbeeld loszittend tegelwerk, loslatend behang of spuitwerk, holklinkend of loszittend stucwerk, etc.*) **Nee**
- Zo ja, waar? : \_\_\_\_\_
- E. Is er sprake (geweest) van gebreken aan de vloerconstructie, zoals scheve, doorbuigende, krakende, beschadigde en/of aangetaste vloerdelen? **Nee**
- Zo ja, waar? : \_\_\_\_\_
- F. Is er sprake van vloerisolatie? **Niet bekend**
- Is er sprake van volledige isolatie? **Niet bekend**
- Zo nee, welke delen zijn er niet geïsoleerd? : \_\_\_\_\_
- 6. Kelder, kruipruimte en fundering**
- A. Is er sprake (geweest) van gebreken aan de fundering? **Nee**
- Zo ja, waar? : \_\_\_\_\_
- B. Is de kruipruimte toegankelijk? **Ja**
- Is de kruipruimte droog? **Ja**
- Zo nee of meestal, toelichting: : \_\_\_\_\_
- C. Is er sprake van vochtdoorslag door de kelderwand? **Nee**
- Zo ja of soms, toelichting: : \_\_\_\_\_
- D. Is de grondwaterstand in de afgelopen jaren waarneembaar gewijzigd of is er sprake van wateroverlast geweest? **Nee**
- Zo ja, heeft dit tot problemen geleid in de vorm van water in de kruipruimte c.q. kelder? **Nee**
- Zo nee, tot wat voor andere problemen heeft dit geleid? : \_\_\_\_\_
- 7. Installaties**
- A. Wat voor warmte-installatie is er aanwezig? : **cv installatie**  
(*Bijvoorbeeld cv-installatie, WTW-systeem, WKO-systeem.*)
- Wat is het merk van de installatie en hoe oud is deze? Merk : \_\_\_\_\_
- Leeftijd : **enkele jaren oud,**
- Wanneer is deze voor het laatst onderhouden? : **2022**
- Is het onderhoud uitgevoerd door een erkend bedrijf? **Ja**
- Zo ja, door wie? : **elk jaar onderhoud gehad bij Peter van Leijen Baarn**
- B. Zijn er de afgelopen tijd zaken opgevallen ten aanzien van de installatie? **Nee**  
(*bijvoorbeeld de cv-installatie moet meer dan 1 keer per jaar bijgevuld worden*)
- Zo ja, wat is u opgevallen? : \_\_\_\_\_
- C. Zijn er radiatoren die niet warm worden? **Nee**
- Zo ja, welke? : \_\_\_\_\_
- D. Zijn er radiatoren of (water)leidingen die lekken? **Nee**
- Zo ja, waar en welke? : \_\_\_\_\_
- E. Zijn er radiatoren of (water)leidingen die ooit zijn bevroren? **Nee**
- Zo ja, waar? : \_\_\_\_\_
- F. Heeft u vloerverwarming in de woning? **Nee**
- Zo ja, waar? : \_\_\_\_\_

- G. Zijn er vertrekken die niet (goed) warm worden? Ja / Nee  
 Zo ja, welke? : \_\_\_\_\_
- H. Heeft de woning zonnepanelen die uw eigendom zijn? **Nee**  
 Zo ja, blijven de zonnepanelen achter? **n.v.t.**  
 Heeft de woning zonnepanelen die worden gehuurd? **Nee**  
 Kan het huurcontract worden overgenomen door koper? **Nee**  
 In welk jaar zijn de zonnepanelen geplaatst en door : \_\_\_\_\_  
 wie? Jaar  
 Installateur : \_\_\_\_\_  
 Is de btw over het aankoopbedrag teruggevraagd van de belastingdienst? **Nee**  
 Hoeveel stroom heeft u het afgelopen jaar  
 opgewekt? Jaar : \_\_\_\_\_  
 Aantal kWh : \_\_\_\_\_  
 Hoe lang zit er nog fabrieksgarantie op de  
 zonnepanelen? : \_\_\_\_\_  
 Zijn de zonnepanelen aangeschaft met subsidie? Ja / Nee  
 Zo ja, moet de subsidie worden terugbetaald? Ja / Nee /  
n.v.t.  
 Zo ja, welk bedrag moet worden terugbetaald? € \_\_\_\_\_
- I. In welk jaar zijn voor het laatst de aanwezige : **nvt**  
 schoorsteenkanalen/rookgasafvoeren  
 geveegd/gereinigd?
- J. Wanneer heeft u de aanwezige schoorsteenkanalen : **nvt**  
 voor het laatst gebruikt?  
 Is de trek van aanwezige schoorsteenkanalen goed? Ja / Nee / Niet bekend
- K. Is de elektrische installatie vernieuwd? Ja / Nee  
 Zo ja, wanneer? : **nvt**  
 Zo ja, welke onderdelen? : **nvt**
- L. Zijn er gebreken aan de (technische) installaties? **Niet bekend**  
 Zo ja, welke? : \_\_\_\_\_
- 8. Sanitair en riolering**
- A. Zijn er beschadigingen aan wastafels, douche, bad, toiletten, gootstenen en kranen? **Nee**  
 Zo ja, welke? : \_\_\_\_\_
- B. Lopen de afvoeren van wastafels, douche, bad, toiletten, gootstenen en kranen goed door? **Ja**  
 Zo nee, welke niet? : \_\_\_\_\_
- C. Is de woning aangesloten op het gemeentelijke riool? **Ja**
- D. Zijn er gebreken (geweest) aan de riolering, zoals breuken, stankoverlast, lekkages, etc.? **Nee**  
 Zo ja, welke? : \_\_\_\_\_
- E. Is er een andere voorziening, zoals een septictank, beerput of dergelijk aanwezig? **Nee**  
 Zo ja, wat is er aanwezig en hoe dient dit te worden : \_\_\_\_\_  
 onderhouden?
- 9. Diversen**
- A. Wat is het bouwjaar van de woning? : \_\_\_\_\_
- B. Zijn er asbesthoudende materialen in de woning aanwezig? **Nee**

- Zo ja, welke en waar? : \_\_\_\_\_
- C. Blijft er in de woning zeil achter, al dan niet vastgelijmd, dat is aangeschaft tussen 1955 en 1982? **Nee**
- D. Is er sprake van loden leidingen in de woning? **Niet bekend**  
 Zo ja, waar? : \_\_\_\_\_
- E. Is de grond verontreinigd? **Niet bekend**  
 Zo ja, is er een onderzoeksrapport? **Nee**  
 Zo ja, heeft de gemeente/provincie een onderzoeks- of saneringsbevel opgelegd? **Nee**
- F. Is er een olietank aanwezig? **Nee**  
 Zo ja, is deze gesaneerd/verwijderd? **Nee**  
 Zo ja, waar is de olietank op het perceel gesitueerd?: \_\_\_\_\_  
 Is er een Kiwa-certificaat aanwezig? Ja / Nee / n.v.t.
- G. Is er sprake van overlast door ongedierte in of (rond)om de woning? **Nee**  
*(Denk aan muizen, ratten, kakkerlakken, etc.)*  
 Zo ja, waar? : \_\_\_\_\_
- H. Is de woning aangetast door houtworm, boktor, ander ongedierte of zwam? **Nee**  
 Zo ja, waar? : \_\_\_\_\_  
 Zo ja, is deze aantasting al eens behandeld? **n.v.t.**  
 Zo ja, wanneer? : \_\_\_\_\_  
 Zo ja, door welk bedrijf? : \_\_\_\_\_
- I. Is er sprake van chlorideschade (betonrot)? *(Betonrot komt vooral voor in kruipruimtes van woningen gebouwd tussen 1965 en 1981 die voorzien zijn van betonnen vloerelementen van het merk Kwaaitaal of Manta. Ook andere beton- elementen - bijvoorbeeld balkons - kunnen aangetast zijn)* **Nee**  
 Zo ja, waar? : \_\_\_\_\_
- J. Hebben er verbouwingen en/of bijbouwingen plaatsgevonden in en/of om de woning? **Ja**  
 Zo ja, welke ver-/bijbouwingen? : **ongeveer 3 jaar geleden is een nieuwe dakkapel geplaatst boven aan de achterzijde**  
 Zo ja, in welk jaartal? : **ongeveer 3 jaar geleden**  
 Zo ja, door welk bedrijf zijn deze uitgevoerd? : **onbekend**
- K. Zijn er verbouwingen of uitbreidingen uitgevoerd zonder omgevingsvergunning (voorheen bouwvergunning)? **Nee**  
 Zo ja, welke? : \_\_\_\_\_
- L. Bent u in het bezit van een energieprestatiecertificaat/energielabel? Ja / Nee  
 Zo ja, welke label? : \_\_\_\_\_

#### 10. Vaste lasten

- A. Hoeveel betaalde u voor de laatste aanslag onroerendezaakbelasting? € \_\_\_\_\_  
 Belastingjaar : \_\_\_\_\_
- B. Wat is de WOZ-waarde? **€ 393000**  
 Peiljaar? : **waarde per 1 januari 2023**
- C. Hoeveel betaalde u voor de laatste aanslag waterschapslasten? € \_\_\_\_\_  
 Belastingjaar? : \_\_\_\_\_
- D. Hoeveel betaalde u voor de laatste aanslag rioolrecht? € \_\_\_\_\_  
 Belastingjaar : **onbekend**

- E. Welke voorschotbedragen betaalt u maandelijks aan de nutsbedrijven? Gas: **€ 163**  
 Elektra: € \_\_\_\_\_  
 Blokverwarming: € \_\_\_\_\_  
 Anders : \_\_\_\_\_  
 Te weten € \_\_\_\_\_
- F. Zijn er lease- en/of huurkoopcontracten? (Bijvoorbeeld keuken, kozijnen, cv-ketel, etc.) **Nee**  
 Zo ja, welke? : \_\_\_\_\_  
 Zijn deze contracten overdraagbaar op de koper? Ja / Nee  
*Let op! Veel lease- en huurkoopcontracten zijn niet langer overdraagbaar op een koper. Neem hiervoor contact op met de betreffende leverancier.*  
 Hoe lang lopen de contracten nog en wat is de eventuele afkoopsom? Afkoopsom € \_\_\_\_\_  
 Duur : \_\_\_\_\_
- G. Als er sprake is van erfpacht of opstalrecht hoe hoog is dan de canon per jaar? € \_\_\_\_\_  
 Heeft u alle canons betaald? **n.v.t.**  
 Is de canon afgekocht? **n.v.t.**  
 Zo ja, tot wanneer? : \_\_\_\_\_
- H. Heeft u alle gemeentelijke belastingen die u verschuldigd bent al betaald? **Ja**  
 Zijn er variabele bedragen voor gemeenschappelijke poorten, inritten of terreinen? **Nee**  
 Zo ja, hoe hoog en waarvoor? : \_\_\_\_\_
- I. Heeft u, om in de straat te parkeren, een parkeervergunning nodig? **Nee**  
 Hoeveel parkeervergunningen kunnen er maximaal : \_\_\_\_\_  
 worden aangevraagd?  
 Wat zijn de kosten voor deze parkeervergunning(en) per jaar? € \_\_\_\_\_

#### 11. Garanties

- Zijn er lopende onderhoudscontracten en/of garantieregelingen overdraagbaar aan de koper? Ja / Nee  
*(Zoals dakbedekking, cv-installatie, dubbele beglazing, etc.)*  
 Zo ja, welke? : \_\_\_\_\_

#### 12. Nadere informatie

- Overige zaken (Overige zaken die de koper naar uw : \_\_\_\_\_  
 mening moet weten)

# Algemene informatie

## Brochure

De in deze brochure opgenomen vrijblijvende informatie dient uitsluitend gezien te worden als een uitnodiging tot nader overleg c.q. tot het uitbrengen van een bieding. Hoewel deze informatie met de meeste zorg is samengesteld kan door de makelaar en/of haar opdrachtgever niet worden ingestaan voor de juistheid dan wel volledigheid van de vermelde gegevens, afbeeldingen en tekeningen. De koper heeft zijn eigen onderzoeksplicht naar alle zaken die voor de aankoop van belang zijn en kan zich nimmer beroepen op onbekendheid van feiten die hijzelf had kunnen waarnemen of die kenbaar waren uit de openbare registers. De verkopende makelaar kan u desgewenst verwijzen naar de betreffende instanties. Eventueel kan de makelaar van de koper de verantwoording van deze onderzoeksplicht dragen.

## NVM-koopovereenkomst

De Baarnse NVM-makelaars maken gebruik van de standaard NVM-koopovereenkomst. Dit betekent dat de daarin opgenomen bepalingen en voorwaarden automatisch op de met de koper te sluiten koopovereenkomst van toepassing zijn. In deze koopakte wordt ondermeer opgenomen dat koper binnen 4 weken na de totstandkoming van de overeenkomst een bankgarantie/waarborgsom stelt/stort bij de betrokken notaris ten bedrage van 10% van de koopsom. Voorts geldt voor zowel koper als verkoper dat de wederpartij, bij het niet nakomen van de in de koopakte vastgelegde verplichtingen, een boete verbeurt ten bedrage van 10% van de koopsom. Eventueel door de koper te maken voorbehouden (zoals bijvoorbeeld het verkrijgen van een woonvergunning of financiering) worden alleen vermeld als deze in de onderhandelingen zijn afgesproken. Bent u niet bekend met de inhoud van de standaard NVM-koopovereenkomst, geeft u dit dan voorafgaand aan de onderhandelingen aan. De makelaar kan u terzake dan tijdig informeren.

Volgend op de mondelinge overeenstemming, dient, in overleg, maar zo spoedig mogelijk, de koopakte ondertekend te worden door partijen, ten kantore van verkopend makelaar.

Deze overeenkomst is pas bindend als zowel verkoper als koper de koopakte hebben ondertekend en de 3 dagen bedenktijd beëindigd zijn.

## Nadere informatie

Wenst u nadere informatie, dan verstrekken wij u die graag. U bent van harte welkom op ons kantoor, maar u kunt ons natuurlijk ook even bellen of e-mailen.

Bos Makelaardij o.g.

Bosstraat 11

3742 CK BAARN

tel.: 035 5415141

info@bos-makelaardij.nl

Bezoek ook eens onze website: [www.bos-makelaardij.nl](http://www.bos-makelaardij.nl)

Hier vindt u ons actuele woningaanbod en algemene informatie.

Tevens kunt u er een gratis zoekopdracht voor ons eigen woningaanbod plaatsen.