# Oosterstraat 35, 3742 SK Baarn

## Vraagprijs € 689.000,- k.k.

**Bos Makelaardij o.g.**
**Bosstraat 11**
**3742 CK, BAARN**
**Tel: 035-5415141**
**E-mail: info@bos-makelaardij.nl**
**www.bos-makelaardij.nl**

# Omschrijving

Zoekt u een bijzonder en robuust woonhuis (114 m²)? Dan is dit wellicht iets voor u!
De woning is deels boven overbouwd bij het buurpand, dus echt ruimer dan de buitenzijde doet vermoeden, praktisch geheel gerenoveerd in 2016 en tevens zeer smaakvol en industrieel verbouwd. Met zeer veel ruimte om hobby's, werk en het multifunctionele moderne gezinsleven van in- en uitvliegende kinderen goed te combineren.
Dan ook nog een riant en super compleet en geïsoleerd vrijstaand "guesthouse" groot ca. 64 m²! Met tevens een grote garage/werkruimte (voorheen 3 garages) groot ca. 38 m², geïsoleerd en goed afgewerkt met mogelijkheid voor een sauna. U moet deze bijzonder gave woning gewoon zelf ervaren! De woning zelf is ook praktisch geheel geïsoleerd en in 2020 voorzien van maar liefst 12 zonnepanelen en in 2016 van 2 cv ketels, met oprit en leuk besloten eigen patiotuin/binnenplaats met overkapping.
Perceeloppervlak 352 m².

Indeling woonhuis:
Entree met sfeervol glas-in-lood detail, hal met betonlook vloer, vernieuwde en uitgebreide meterkast, gladde wandafwerking, grote toiletruimte met fontein en speelse nisjes, stalen deur geeft toegang tot de eetkamer welke is voorzien van een stoere betonnen vloer v.v. vloerverwarming en een nis voor de televisie, inbouwkast/cv stookruimte, moderne en eigentijdse stalen schuifdeur (en-suite) geeft toegang tot voorgelegen zitkamer welke ook is glad gestuukt en netjes afgewerkt, de eetkamer staat in verbinding met de zeer luxe keuken voorzien van alle denkbare A-merk inbouwapparatuur, o.a. inbouwkoffiemachine, dubbele ovens en Amerikaanse dubbeldeurs koel-/vriescombinatie en aan de andere zijde een kookgedeelte met inductiekookplaat, designwasemkap en doorlopende granieten eetbar, 2e hal/gang met vaste garderobekasten en zowel vanuit de keuken als via de hal is de achtertuin bereikbaar.
1e verdieping:
Zeer ruime en mooi afgewerkte overloop met mooi stalen sierhek, vaste kast en balkenconstructie in het zicht, 3 mooie en ruime slaapkamers waarvan 2 voorzien van grote vaste kasten en de gehele bovenverdieping is voorzien van prachtig eiken houten vloerdelen. Bijzondere en efficiënte moderne badkamer met dubbele stortdouches met leuke LED verlichting, 2e toilet, wastafel, mechanische ventilatie en vloerverwarming via de cv.

Indeling guesthouse (64 m²):
Entree via openslaande deuren, lounge-/chill-ruimte, slaap-/werkkamer met betonnen vloer en gladde wandafwerking, wasruimte met wasmachine/droger aansluiting, werkkamer, speelse woonkamer (ca. 22 m²) ook met betonnen vloer en een lichtkoepel geeft extra lichttoetreding, kitchenette en cv kast, 2e keurige badkamer met toilet, douche en wastafeltje. Vanuit de woon-/eetkamer is de extra werk-/hobbyruimte (ca. 38 m²) bereikbaar, ruimte genoeg voor o.a. een sauna en pooltafel, een huisbar of een antieke auto, u vult er zelf een fijne bestemming voor in.

De woning ligt nabij het centrum, de Pekingtuin en op loopafstand van de bossen, scholen en het NS-station. Kortom het is bijna teveel om op te noemen, verrassend goed afgewerkt en echt een leef-huis voor grote huishoudens!!
Komt u een kijkje nemen?

# Kenmerken

| | |
|---|---|
| **Vraagprijs** | € 689.000,00 |
| **Soort** | Woonhuis |
| **Type woning** | 2-onder-1-kapwoning |
| **Aantal kamers** | 5 kamers waarvan 3 slaapkamer(s) |
| **Inhoud woning** | 597 $m^3$ |
| **Perceel oppervlakte** | 352 $m^2$ |
| **Gebruiksoppervlakte woonfunctie** | 177 $m^2$ |
| **Soort woning** | Eengezinswoning |
| **Bouwjaar** | 1929 |
| **Ligging** | Aan drukke weg, in centrum, in woonwijk |
| **Tuin** | Achtertuin, voortuin, zijtuin |
| **Hoofdtuin** | Achtertuin 96 $m^2$ (1.200 cm bij 800 ) cm |
| **Garage** | Aangebouwd steen, garage mogelijk |
| **Energielabel** | C |
| **Verwarming** | C.V.-Ketel, Vloerverwarming gedeeltelijk |
| **Isolatie** | Dakisolatie, Vloerisolatie, Dubbel glas |
| **Voorzieningen** | Mechanische ventilatie, TV kabel, Buitenzonwering, Glasvezel kabel, Zonnepanelen, Natuurlijke ventilatie |

# Locatie

Oosterstraat 35
3742 SK BAARN

# Foto's

# Foto's

# Foto's

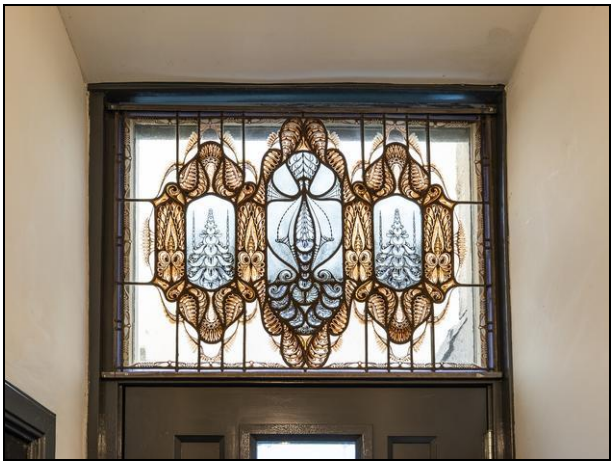

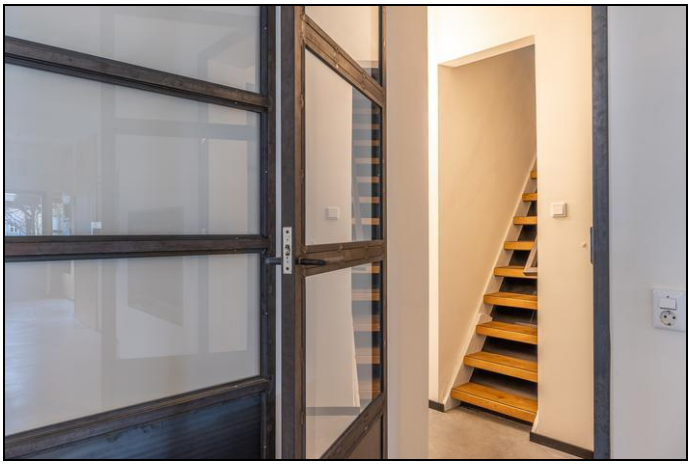

# Foto's

# Foto's

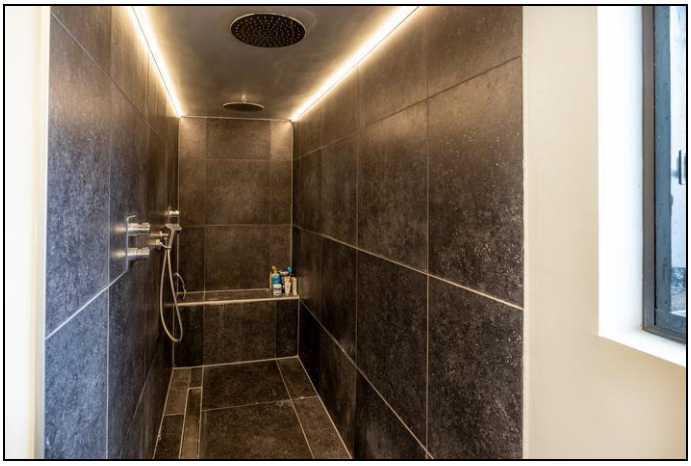

# Foto's

# Foto's

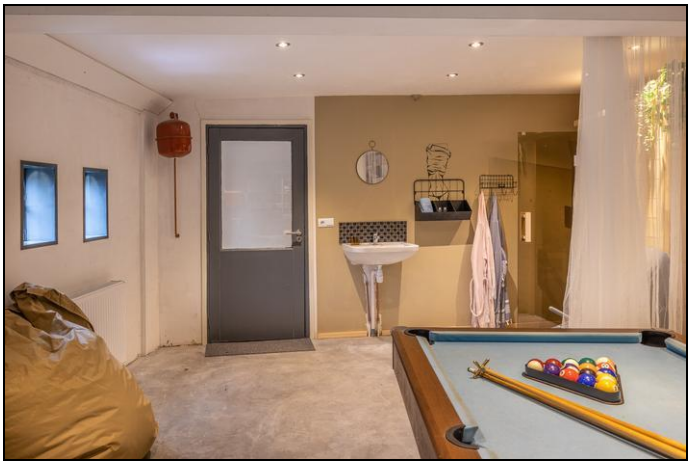

# Foto's

# Foto's

# Plattegrond

# Plattegrond

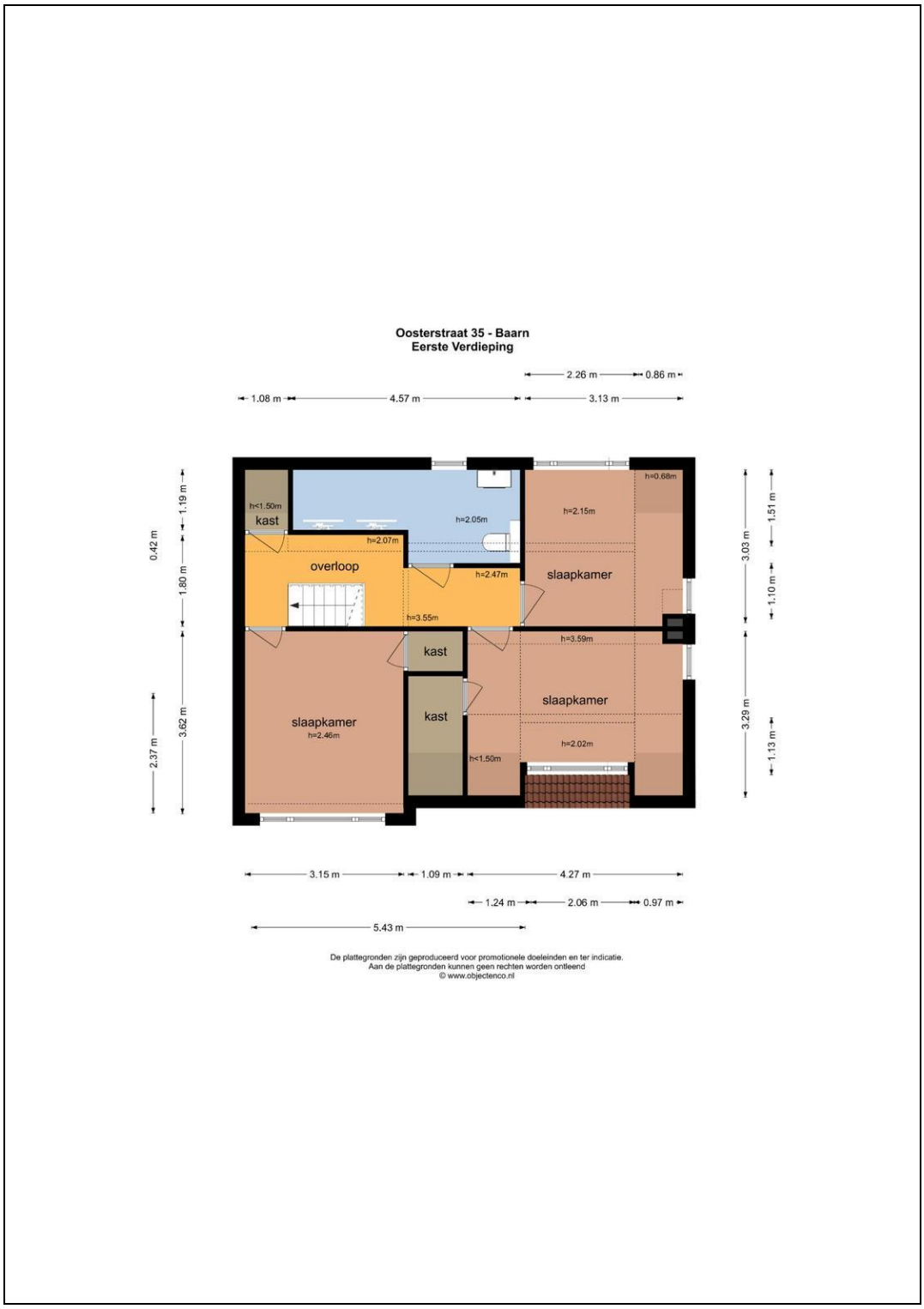

# Plattegrond

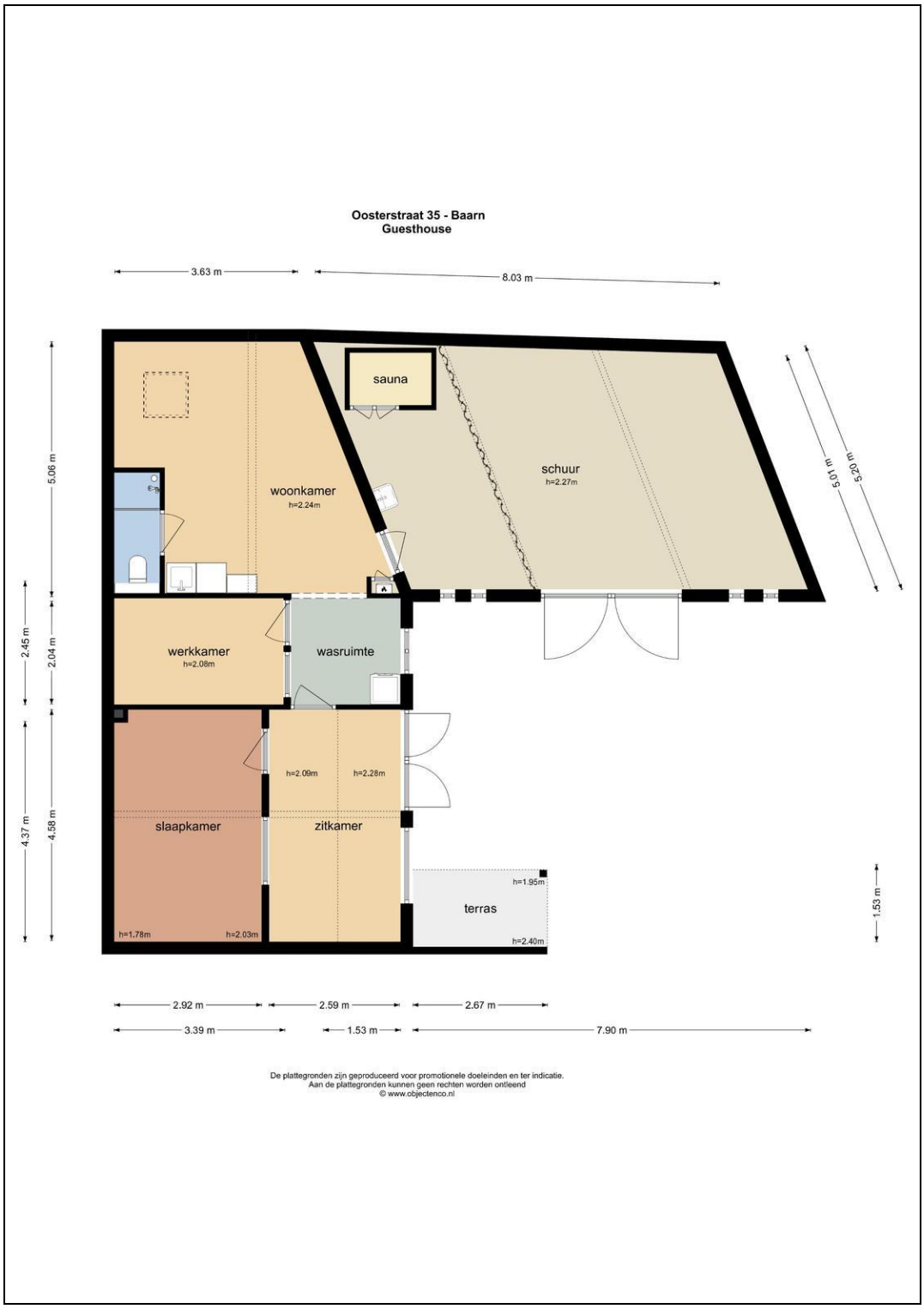

# Plattegrond

# Plattegrond

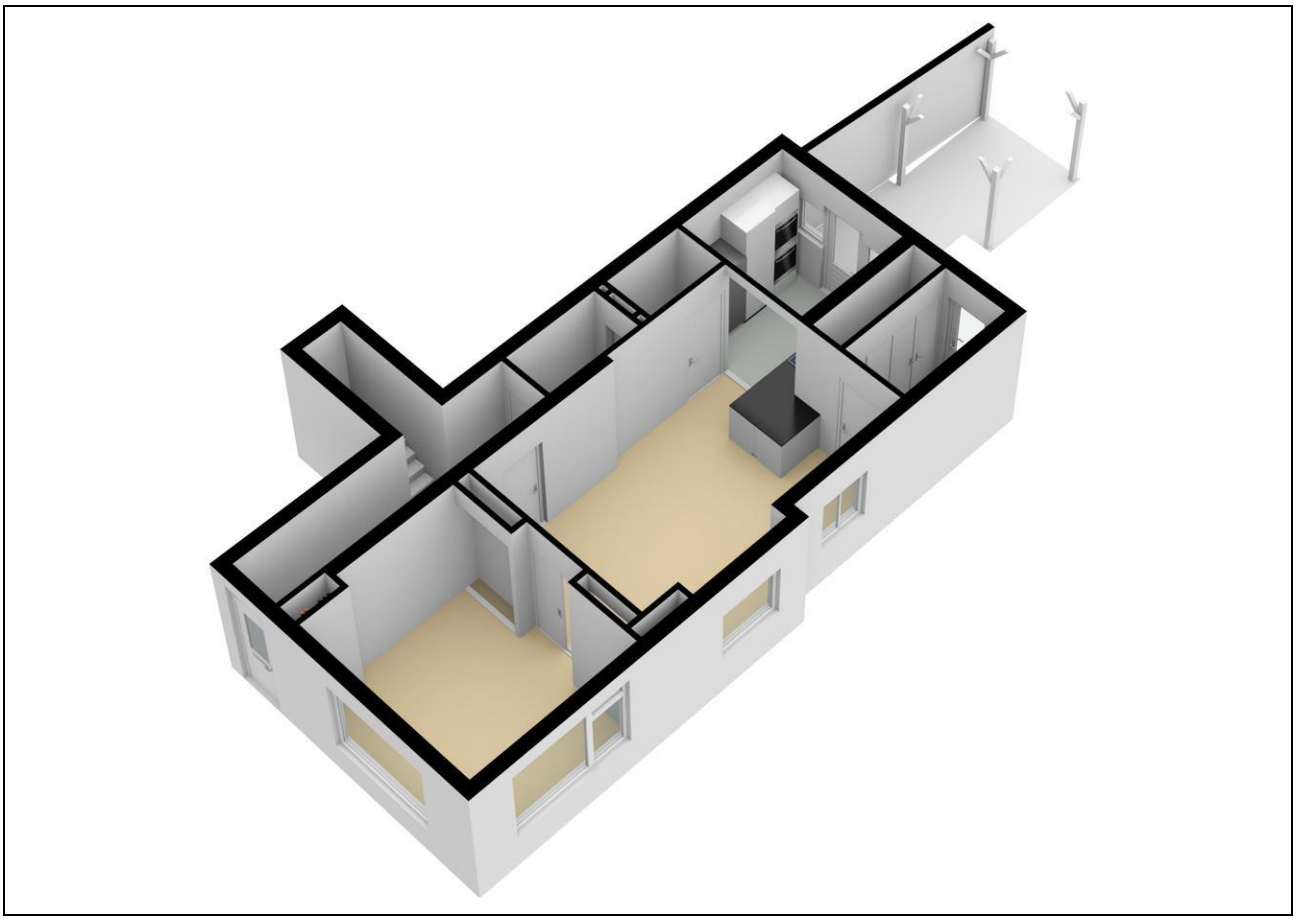

# Plattegrond

# Plattegrond

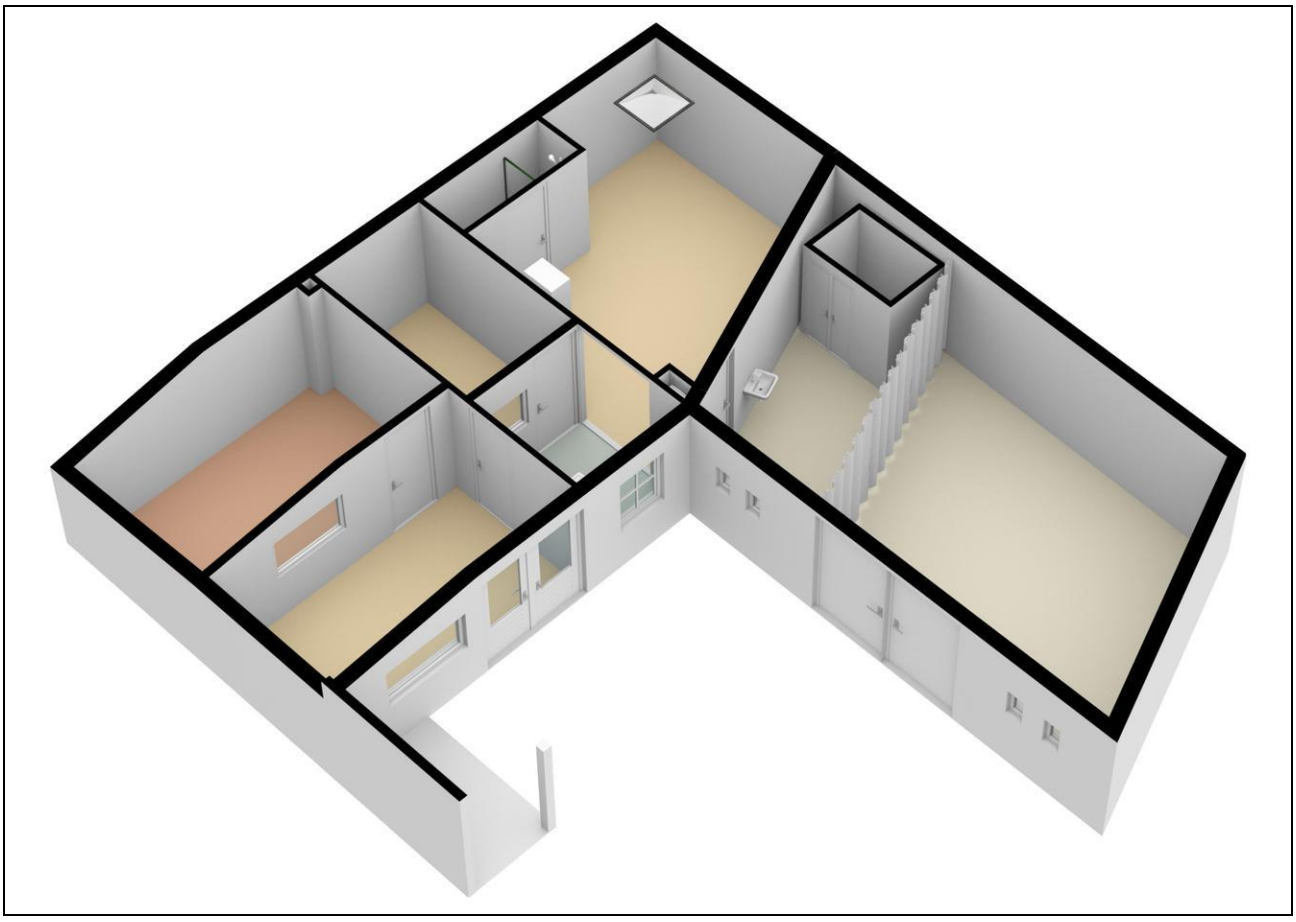

# Plattegrond

# Plattegrond

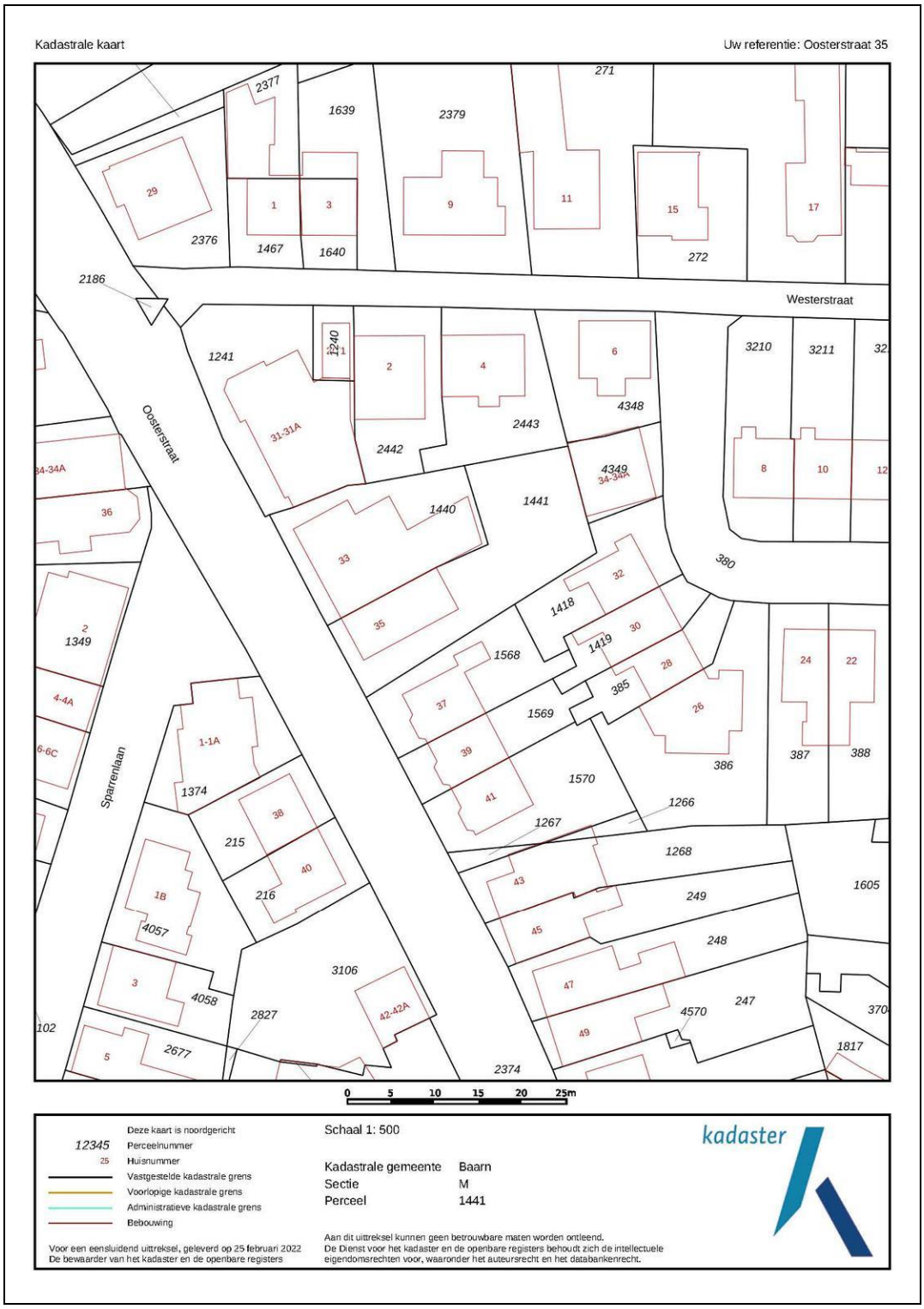

# Kadaster

| Kadastrale gegevens | |
|---|---|
| Adres | Oosterstraat 35 |
| Postcode / Plaats | 3742 SK  Baarn |
| Gemeente | Baarn |
| Sectie / Perceel | M / 1441 |
| Oppervlakte | 352 $m^2$ |
| Soort | Volle eigendom |

# Lijst van zaken

| | Blijft achter | Gaat mee | Kan worden overgenomen | n.v.t. |
|---|---|---|---|---|
| **Woning** | | | | |
| ***Interieur*** | | | | |
| Verlichting, te weten: | | | | |
| – Inbouwspots/dimmers | ☒ | ☐ | ☐ | ☐ |
| – Opbouwspots/armaturen/lampen/dimmers | ☒ | ☐ | ☐ | ☐ |
| – Losse (hang)lampen | ☐ | ☒ | ☐ | ☐ |
| – | ☐ | ☐ | ☐ | ☒ |
| – | ☐ | ☐ | ☐ | ☒ |
| (Losse)kasten, legplanken, te weten: | | | | |
| – | ☐ | ☒ | ☐ | ☐ |
| – | ☐ | ☐ | ☐ | ☒ |
| Raamdecoratie/zonwering binnen, te weten: | | | | |
| – Gordijnrails | ☒ | ☐ | ☐ | ☐ |
| – Gordijnen | ☐ | ☒ | ☐ | ☐ |
| – Overgordijnen | ☐ | ☐ | ☐ | ☒ |
| – Vitrages | ☐ | ☐ | ☐ | ☒ |
| – Rolgordijnen | ☒ | ☐ | ☐ | ☐ |
| – Lamellen | ☐ | ☐ | ☐ | ☒ |
| – Jaloezieën | ☒ | ☐ | ☐ | ☐ |
| – (Losse) horren/rolhorren | ☐ | ☐ | ☐ | ☒ |
| – | ☐ | ☐ | ☐ | ☒ |
| – | ☐ | ☐ | ☐ | ☒ |
| Vloerdecoratie, te weten: | | | | |
| – Vloerbedekking | ☐ | ☐ | ☐ | ☒ |
| – Parketvloer | ☐ | ☐ | ☐ | ☒ |
| – Houten vloer(delen) | ☒ | ☐ | ☐ | ☐ |
| – Laminaat | ☐ | ☐ | ☐ | ☒ |
| – Plavuizen | ☐ | ☐ | ☐ | ☒ |
| – | ☐ | ☐ | ☐ | ☒ |
| – | ☐ | ☐ | ☐ | ☒ |
| (Voorzet) openhaard met toebehoren | ☐ | ☐ | ☐ | ☒ |
| Allesbrander | ☐ | ☐ | ☐ | ☒ |
| Houtkachel | ☐ | ☐ | ☐ | ☒ |
| (Gas)kachels | ☐ | ☐ | ☐ | ☒ |

| | Blijft achter | Gaat mee | Kan worden overgenomen | n.v.t. |
|---|---|---|---|---|
| Designradiator(en) | ☐ | ☐ | ☐ | ☒ |
| Radiatorafwerking | ☐ | ☐ | ☐ | ☒ |
| Overig, te weten: | | | | |
| – Spiegelwanden | ☐ | ☐ | ☐ | ☒ |
| – Schilderij ophangsysteem | ☐ | ☐ | ☐ | ☒ |
| – | ☐ | ☐ | ☐ | ☒ |
| – | ☐ | ☐ | ☐ | ☒ |
| – | ☐ | ☐ | ☐ | ☒ |
| – | ☐ | ☐ | ☐ | ☒ |

***Keuken***

| | | | | |
|---|---|---|---|---|
| Keukenblok (met bovenkasten) | ☒ | ☐ | ☐ | ☐ |
| Keuken (inbouw)apparatuur, te weten: | | | | |
| – Kookplaat | ☒ | ☐ | ☐ | ☐ |
| – (Gas)fornuis | ☒ | ☐ | ☐ | ☐ |
| – Afzuigkap | ☒ | ☐ | ☐ | ☐ |
| – Magnetron | ☒ | ☐ | ☐ | ☐ |
| – Oven | ☒ | ☐ | ☐ | ☐ |
| – Combi-oven/combimagnetron | ☒ | ☐ | ☐ | ☐ |
| – Koelkast | ☒ | ☐ | ☐ | ☐ |
| – Vriezer | ☒ | ☐ | ☐ | ☐ |
| – Koel-vriescombinatie | ☐ | ☐ | ☐ | ☒ |
| – Vaatwasser | ☒ | ☐ | ☐ | ☐ |
| – Quooker | ☒ | ☐ | ☐ | ☐ |
| – Koffiezetapparaat | ☒ | ☐ | ☐ | ☐ |
| – | ☐ | ☐ | ☐ | ☒ |
| – | ☐ | ☐ | ☐ | ☒ |
| Keukenaccessoires, te weten: | | | | |
| – | ☐ | ☐ | ☐ | ☒ |
| – | ☐ | ☐ | ☐ | ☒ |
| – | ☐ | ☐ | ☐ | ☒ |
| – | ☐ | ☐ | ☐ | ☒ |
| – | ☐ | ☐ | ☐ | ☒ |
| – | ☐ | ☐ | ☐ | ☒ |
| – | ☐ | ☐ | ☐ | ☒ |
| – | ☐ | ☐ | ☐ | ☒ |

***Sanitair/sauna***

| | | | | |
|---|---|---|---|---|
| Toilet met de volgende toebehoren: | | | | |
| – Toilet | ☒ | ☐ | ☐ | ☐ |
| – Toiletrolhouder | ☐ | ☒ | ☐ | ☐ |
| – Toiletborstel(houder) | ☐ | ☒ | ☐ | ☐ |
| – Fontein | ☒ | ☐ | ☐ | ☐ |

| | Blijft achter | Gaat mee | Kan worden overgenomen | n.v.t. |
|---|---|---|---|---|
| – | ☐ | ☐ | ☐ | ☒ |
| – | ☐ | ☐ | ☐ | ☒ |
| Badkamer met de volgende toebehoren: | | | | |
| – Ligbad | ☐ | ☐ | ☐ | ☒ |
| – Jacuzzi/whirlpool | ☐ | ☐ | ☐ | ☒ |
| – Douche (cabine/scherm) | ☒ | ☐ | ☐ | ☐ |
| – Stoomdouche (cabine) | ☐ | ☐ | ☐ | ☒ |
| – Wastafel | ☒ | ☐ | ☐ | ☐ |
| – Wastafelmeubel | ☒ | ☐ | ☐ | ☐ |
| – Planchet | ☐ | ☐ | ☐ | ☒ |
| – Toiletkast | ☐ | ☐ | ☐ | ☒ |
| – Toilet | ☒ | ☐ | ☐ | ☐ |
| – Toiletrolhouder | ☐ | ☒ | ☐ | ☐ |
| – Toiletborstel(houder) | ☐ | ☐ | ☐ | ☒ |
| – | ☐ | ☐ | ☐ | ☒ |
| – | ☐ | ☐ | ☐ | ☒ |
| Sauna met toebehoren | ☐ | ☐ | ☒ | ☐ |
| Sauna is recent aangekocht (november 2021) en heeft een nieuwwaarde van € 4.990. | ☐ | ☐ | ☐ | ☒ |
| | ☐ | ☐ | ☐ | ☒ |
| ***Exterieur/installaties/veiligheid/energiebesparing*** | | | | |
| Schotel/antenne | ☐ | ☐ | ☐ | ☒ |
| Brievenbus | ☐ | ☐ | ☐ | ☒ |
| Kluis | ☐ | ☐ | ☐ | ☒ |
| (Voordeur)bel | ☒ | ☐ | ☐ | ☐ |
| Alarminstallatie | ☐ | ☐ | ☐ | ☒ |
| (Veiligheids)sloten en overige inbraakpreventie | ☐ | ☐ | ☐ | ☒ |
| Rookmelders | ☐ | ☒ | ☐ | ☐ |
| (Klok)thermostaat | ☐ | ☐ | ☐ | ☒ |
| Airconditioning | ☐ | ☐ | ☐ | ☒ |
| Warmwatervoorziening, te weten: | | | | |
| – CV-installatie | ☒ | ☐ | ☐ | ☐ |
| – Boiler | ☐ | ☐ | ☐ | ☒ |
| – Geiser | ☐ | ☐ | ☐ | ☒ |
| – | ☐ | ☐ | ☐ | ☒ |
| – | ☐ | ☐ | ☐ | ☒ |
| – | ☐ | ☐ | ☐ | ☒ |
| Screens | ☐ | ☐ | ☐ | ☒ |
| Rolluiken | ☐ | ☐ | ☐ | ☒ |
| Zonwering buiten | ☒ | ☐ | ☐ | ☐ |
| – | ☐ | ☐ | ☐ | ☒ |
| – | ☐ | ☐ | ☐ | ☒ |
| – | ☐ | ☐ | ☐ | ☒ |
| Isolatievoorzieningen (voorzetramen/radiatorfolie etc.), te weten: | | | | |
| – | ☐ | ☐ | ☐ | ☒ |
| – | ☐ | ☐ | ☐ | ☒ |

| | Blijft achter | Gaat mee | Kan worden overgenomen | n.v.t. |
|---|---|---|---|---|
| Telefoonaansluiting/internetaansluiting | ☐ | ☒ | ☐ | ☐ |
| Veiligheidsschakelaar wasautomaat | ☐ | ☐ | ☐ | ☒ |
| Waterslot wasautomaat | ☒ | ☐ | ☐ | ☐ |
| Zonnepanelen | ☒ | ☐ | ☐ | ☐ |
| Oplaadpunt elektrische auto | ☐ | ☐ | ☐ | ☒ |
| | ☐ | ☐ | ☐ | ☒ |
| | ☐ | ☐ | ☐ | ☒ |

## Tuin

*Inrichting*

| | | | | |
|---|---|---|---|---|
| Tuinaanleg/bestrating | ☒ | ☐ | ☐ | ☐ |
| Beplanting | ☒ | ☐ | ☐ | ☐ |
| | ☐ | ☐ | ☐ | ☒ |

***Verlichting/installaties***

| | | | | |
|---|---|---|---|---|
| Buitenverlichting | ☐ | ☒ | ☐ | ☐ |
| Tijd- of schemerschakelaar/bewegingsmelder | ☐ | ☐ | ☐ | ☒ |
| | ☐ | ☐ | ☐ | ☒ |

***Bebouwing***

| | | | | |
|---|---|---|---|---|
| Tuinhuis/buitenberging | ☐ | ☐ | ☐ | ☒ |
| Kasten/werkbank in tuinhuis/berging | ☐ | ☐ | ☐ | ☒ |
| (Broei)kas | ☐ | ☐ | ☐ | ☒ |
| | ☐ | ☐ | ☐ | ☒ |
| | ☐ | ☐ | ☐ | ☒ |

**Overig**

| | | | | |
|---|---|---|---|---|
| Overige tuin, te weten: | | | | |
| – (Sier)hek | ☐ | ☐ | ☐ | ☒ |
| – Vlaggenmast(houder) | ☒ | ☐ | ☐ | ☐ |
| – | ☐ | ☐ | ☐ | ☒ |
| – | ☐ | ☐ | ☐ | ☒ |

## Overig

| Zijn er zaken die geen eigendom zijn van verkoper omdat er sprake is van een leasecontract of huurcontract. Zo ja, neemt verkoper de zaak mee of wordt het betreffende contract overgenomen? | Ja | Nee | Gaat mee | Moet worden overge nomen |
|---|---|---|---|---|
| CV | ☒ | ☐ | ☐ | ☐ |
| Boiler | ☐ | ☒ | ☐ | ☐ |
| Zonnepanelen | ☐ | ☒ | ☐ | ☐ |
| | ☐ | ☒ | ☐ | ☐ |
| | ☐ | ☒ | ☐ | ☐ |
| | ☐ | ☒ | ☐ | ☐ |
| | ☐ | ☒ | ☐ | ☐ |

Bijlage(n) over te nemen contracten:

- Onderhoudscontract CV loopt van 1 januari t/m 31 december, € 200 per jaar voor 2 CV"s. Kan opgezegd worden.
-

# Vragenlijst voor de verkoop van een woning

## DEEL B

**1. Bijzonderheden**

A. Zijn er nadat u het perceel in eigendom hebt gekregen nog andere, eventuele aanvullende notariële of onderhandse akten opgesteld met betrekking tot het perceel? **Nee**

Zo ja, welke? : _____

B. Zijn er mondelinge of schriftelijke afspraken gemaakt over aangrenzende percelen? **Nee**
*(Denk hierbij aan regelingen voor het gebruik van een poort, schuur, garage, tuin, overeenkomsten met meerdere buren, toezeggingen, erfafscheidingen.)*

Zo ja, welke zijn dat : _____

C. Wijken de huidige terreinafscheidingen af van de kadastrale eigendomsgrenzen? **Nee**
*(Denk hierbij ook aan strookjes grond van de gemeente die u in gebruik heeft, of grond van u die gebruikt wordt door de buren.)*

Zo ja, waaruit bestaat die afwijking? : _____

D. Is een gedeelte van uw pand, schuur, garage of schutting gebouwd op grond van de buren of andersom? **Nee**

Zo ja, graag nader toelichten : _____

E. Heeft u grond van derden in gebruik? **Nee**

Zo ja, welke grond? : _____

F. Rusten er 'bijzondere lasten en beperkingen' op de woning en/of het perceel? *(Bijzondere lasten en beperkingen kunnen privaatrechtelijke beperkingen zijn zoals (lijdende) erfdienstbaarheden (bijvoorbeeld een recht van overpad), kwalitatieve verplichtingen, kettingbedingen, vruchtgebruik, voorkeursrecht (bijvoorbeeld een eerste recht van koop), opstalrecht, erfpacht, huurkoop. Het kan ook gaan om publiekrechtelijke beperkingen zoals een aanschrijving van de gemeente in het kader van een illegale verbouwing)* **Nee**

Zo ja, welke? : _____

G. Is de Wet voorkeursrecht gemeenten van toepassing? **Nee**

H. Is er een anti-speculatiebeding van toepassing op de woning? **Nee**

Zo ja, hoe lang nog? : _____

I. Is er sprake van een beschermd stads- of dorpsgezicht of loopt er een procedure tot aanwijzing daartoe? **Nee**

Is er sprake van een gemeentelijk-, provinciaal-of rijksmonument of loopt er een procedure tot aanwijzing daartoe? **Nee**

Is er volgens het bestemmingsplan sprake van een beeldbepalend of karakteristiek object? **Nee**

J. Is er sprake (geweest) van ruilverkaveling? **Nee**

Zo ja, moet u hiervoor ruilverkavelingsrente betalen? **Nee**

Zo ja, hoeveel en voor hoe lang? Bedrag: € _____

Duur : _____

K. Is er sprake van onteigening? **Nee**

L. Is de woning of de grond geheel of gedeeltelijk verhuurd of bij anderen in gebruik? **Nee**

Zo ja: Is er een huurcontract? **Nee**

Welk gedeelte is verhuurd? : _____

Welke delen vallen onder gezamenlijk gebruik? : _____

Welke zaken zijn van de huurder en mag hij verwijderen bij ontruiming? : _____

*(Bijvoorbeeld geiser, keuken, lampen.)*

Heeft de huurder een waarborgsom gestort? **Nee**

Zo ja, hoeveel? € _____

Heeft u nog andere afspraken met de huurders gemaakt? **Nee**

Zo ja, welke? : _____

M. Is er over het pand een geschil/procedures gaande, al dan niet bij de rechter, huurcommissie of een andere instantie? *(bijvoorbeeld onteigening/kwesties met buren, zoals erfdienstbaarheden, recht van overpad, erfafscheidingen e.d.)* **Nee**

Zo ja, welke is/zijn dat? : _____

N. Is er bezwaar gemaakt tegen de waardebeschikking WOZ? **Ja**

Zo ja, toelichting : **Procedure loopt nog**

O. Zijn er door de overheid of nutsbedrijven verbeteringen of herstellingen voorgeschreven of aangekondigd die nog niet naar behoren zijn uitgevoerd? **Nee**

Zo ja, welke? : _____

P. Zijn er in het verleden subsidies of premies verstrekt die bij verkoop van de woning voor een deel kunnen worden teruggevorderd? **Nee**

Zo ja, welke? : _____

Q. Is het pand onbewoonbaar verklaard of in het verleden ooit onbewoonbaar verklaard geweest? **Nee**

Zo ja, waarom? : _____

R. Is er bij verkoop sprake van een omzetbelastingheffing? **Nee**
*(Bijvoorbeeld omdat het een voormalig bedrijfsonroerendgoed is, of een woning met praktijkgedeelte, of omdat u pas ingrijpend verbouwd hebt.)*

Zo ja, waarom? : _____

S. Hoe gebruikt u de woning nu? *(Bijvoorbeeld woning, praktijk, winkel, opslag)* : **Als woonhuis**

Is dat gebruik volgens de gemeente toegestaan? **Ja**

Zo nee, heeft de gemeente dit strijdige gebruik wel eens bij u aangekaart? **Nee**

Hoe heeft de gemeente dit strijdige gebruik bij u aangekaart? : _____

**2. Gevels**

A. Is er sprake (geweest) van vochtdoorslag of aanhoudend vochtige plekken op de gevels? **Nee**

Zo ja, waar? : _____

B. Zijn er (gerepareerde) scheuren/beschadigingen in/aan de gevels aanwezig? **Ja**

Zo ja, waar? : **Kleine scheur (zit er al jaren) bij deel wat aangebouwd is (lang geleden)**

C. Zijn de gevels tijdens de bouw geïsoleerd? **Niet bekend**

Zo nee, zijn de gevels daarna geïsoleerd? **Ja**

Is er sprake van volledige isolatie? **Ja**

Zo nee, welke delen zijn er niet geïsoleerd? : _____

D. Zijn de gevels ooit gereinigd? **Nee**

Zo ja, volgens welke methode en wanneer? : _____

**3. Dak(en)**

A. Hoe oud zijn de daken?

Platte daken : **Niet bekend**

Overige daken : _____

B. Heeft u last van daklekkages (gehad)? **Nee**

Zo ja, waar? : _____

C. Zijn er in het verleden gebreken geconstateerd aan de dakconstructie zoals scheve, doorbuigende, krakende, beschadigde en/of aangetaste dakdelen? **Nee**

Zo ja, waar? : _____

D. Heeft u het dak al eens (gedeeltelijk) laten vernieuwen c.q. laten repareren? **Nee**

Zo ja, welk (gedeelte van het) dak en waarom? : _____

E. Is het dak tijdens de bouw geïsoleerd? **Ja**

Zo nee, is het dak daarna geïsoleerd? Ja / Nee / Niet bekend

Is er sprake van volledige isolatie? **Ja**

Zo nee, welke delen zijn er niet geïsoleerd? : _____

F. Zijn de regenwaterafvoeren lek of verstopt? **Nee**

Zo ja, toelichting : _____

G. Zijn de dakgoten lek of verstopt? **Nee**

Zo ja, toelichting : **Dakgoot achter bij guesthouse dient regelmatig (lees 2x per jaar) gecontroleerd worden op blad van de bomen die er staan.**

**4. Kozijnen, ramen, en deuren**

A. Wanneer zijn de kozijnen, ramen en deuren voor het laatst geschilderd? : **2020 en 2022**

Is dit gebeurd door een erkend schildersbedrijf? **Ja**

Zo ja, door wie? : _____

B. Functioneren alle scharnieren en sloten? **Ja**

Zo nee, toelichting : _____

C. Zijn voor alle afsluitbare deuren, ramen etc. sleutels aanwezig? **Ja**

Zo nee, voor welke deuren, ramen etc. niet? : _____

D. Is er sprake van isolerende beglazing? **Ja**

Is er sprake van volledige isolatie? **Ja**

Zo nee, welke delen zijn er niet geïsoleerd? : _____

E. Is er bij de isolerende beglazing sprake van condensvorming tussen het glas? *(Denk aan lekkende ruiten.)* **Nee**

Zo ja, waar? : **Er zit 1 barst in de raam van slaapkamer aan de voorzijde**

**5. Vloeren, plafonds en wanden**

A. Is er sprake (geweest) van vochtdoorslag of optrekkend vocht op vloeren, plafonds en/of wanden? **Ja**

Zo ja, waar? : **In Guesthouse als gevolg van een verstopte dakgoot. Het is wijsheid om die dakgoot te vervangen.**

B. Is er sprake (geweest) van schimmelvorming op de vloeren, plafonds en/of wanden? **Nee**

Zo ja, waar? : _____

C. Zijn er (gerepareerde) of (verborgen) scheuren en/of beschadigingen in/aan vloeren, plafonds en/of wanden aanwezig? **Nee**

Zo ja, waar? : _____

D. Hebben zich in het verleden problemen voorgedaan met de afwerkingen? *(Bijvoorbeeld loszittend tegelwerk, loslatend behang of spuitwerk, holklinkend of loszittend stucwerk, etc.)* **Nee**

Zo ja, waar? : _____

E. Is er sprake (geweest) van gebreken aan de vloerconstructie, zoals scheve, doorbuigende, krakende, beschadigde en/of aangetaste vloerdelen? Ja / Nee

Zo ja, waar? : _____

F. Is er sprake van vloerisolatie? **Ja**

Is er sprake van volledige isolatie? **Nee**

Zo nee, welke delen zijn er niet geïsoleerd? : **Woonhuis heeft vloerverwarming, daaronder ligt isolatie. Kruipruimte voor is niet volledig geïsoleerd.**

**6. Kelder, kruipruimte en fundering**

A. Is er sprake (geweest) van gebreken aan de fundering? **Nee**

Zo ja, waar? : _____

B. Is de kruipruimte toegankelijk? **Ja**

Is de kruipruimte droog? **Ja**

Zo nee of meestal, toelichting: : _____

C. Is er sprake van vochtdoorslag door de kelderwand? **Nee**

Zo ja of soms, toelichting: : _____

D. Is de grondwaterstand in de afgelopen jaren waarneembaar gewijzigd of is er sprake van wateroverlast geweest? **Nee**

Zo ja, heeft dit tot problemen geleid in de vorm van water in de kruipruimte c.q. kelder? **Nee**

Zo nee, tot wat voor andere problemen heeft dit geleid? : _____

**7. Installaties**

A. Wat voor warmte-installatie is er aanwezig? *(Bijvoorbeeld cv-installatie, WTW-systeem, WKO-systeem.)* : **CV installatie**

Wat is het merk van de installatie en hoe oud is deze? Merk : **Geplaatst in 2016 bij verbouwing huis, NEFIT**

Leeftijd : **Ruim 5 jaar**

Wanneer is deze voor het laatst onderhouden? : **Jaarlijks onderhoud door ThermoService, 1 novenmer 2021**

Is het onderhoud uitgevoerd door een erkend bedrijf? **Ja**

Zo ja, door wie? : **ThermoService,**

B. Zijn er de afgelopen tijd zaken opgevallen ten aanzien van de installatie? **Nee**
*(bijvoorbeeld de cv-installatie moet meer dan 1 keer per jaar bijgevuld worden)*

Zo ja, wat is u opgevallen? : _____

C. Zijn er radiatoren die niet warm worden? **Nee**

Zo ja, welke? : _____

D. Zijn er radiatoren of (water)leidingen die lekken? **Nee**

Zo ja, waar en welke? : _____

E. Zijn er radiatoren of (water)leidingen die ooit zijn bevroren? **Nee**

Zo ja, waar? : _____

F. Heeft u vloerverwarming in de woning? **Ja**

Zo ja, waar? : **Woonkamer, eetkamer, badkamer**

G. Zijn er vertrekken die niet (goed) warm worden? **Nee**

Zo ja, welke? : _____

H. Heeft de woning zonnepanelen die uw eigendom zijn? **Ja**

Zo ja, blijven de zonnepanelen achter? **Ja**

Heeft de woning zonnepanelen die worden gehuurd? **Nee**

Kan het huurcontract worden overgenomen door koper? **Nee**

In welk jaar zijn de zonnepanelen geplaatst en door wie? Jaar : **Eind 2020 geplaatst door Zonneplan uit Zwolle**

Installateur : **Zonneplan uit Zwolle**

Is de btw over het aankoopbedrag teruggevraagd van de belastingdienst? **Ja**

Hoeveel stroom heeft u het afgelopen jaar opgewekt? Jaar : **in 2021 2,9 MWh**

Aantal kWh : **2,9 MWh**

Hoe lang zit er nog fabrieksgarantie op de zonnepanelen? : **fabrieksgarantie van 10 jaar, daarnaast hebben de zonnepanelen een lineaire vermogensgarantie van 25 jaar.**

Zijn de zonnepanelen aangeschaft met subsidie? **Ja**

Zo ja, moet de subsidie worden terugbetaald? **Nee**

Zo ja, welk bedrag moet worden terugbetaald? € _____

I. In welk jaar zijn voor het laatst de aanwezige schoorsteenkanalen/rookgasafvoeren geveegd/gereinigd? : _____

J. Wanneer heeft u de aanwezige schoorsteenkanalen voor het laatst gebruikt? : _____

Is de trek van aanwezige schoorsteenkanalen goed? Ja / Nee / Niet bekend

K. Is de elektrische installatie vernieuwd? **Nee**

Zo ja, wanneer? : **Bij verbouwing in 2016**

Zo ja, welke onderdelen? : **Meterkast**

L. Zijn er gebreken aan de (technische) installaties? **Nee**

Zo ja, welke? : _____

**8. Sanitair en riolering**

A. Zijn er beschadigingen aan wastafels, douche, bad, toiletten, gootstenen en kranen? **Nee**

Zo ja, welke? : _____

B. Lopen de afvoeren van wastafels, douche, bad, toiletten, gootstenen en kranen goed door? **Ja**

Zo nee, welke niet? : _____

C. Is de woning aangesloten op het gemeentelijke riool? **Ja**

D. Zijn er gebreken (geweest) aan de riolering, zoals breuken, stankoverlast, lekkages, etc.? **Nee**

Zo ja, welke? : _____

E. Is er een andere voorziening, zoals een septictank, beerput of dergelijk aanwezig? **Nee**

Zo ja, wat is er aanwezig en hoe dient dit te worden onderhouden? : _____

**9. Diversen**

A. Wat is het bouwjaar van de woning? : **bouwjaar ca. 1920**

B. Zijn er asbesthoudende materialen in de woning aanwezig? **Nee**

Zo ja, welke en waar? : _____

C. Blijft er in de woning zeil achter, al dan niet vastgelijmd, dat is aangeschaft tussen 1955 en 1982? **Nee**

D. Is er sprake van loden leidingen in de woning? **Nee**

Zo ja, waar? : _____

E. Is de grond verontreinigd? **Nee**

Zo ja, is er een onderzoeksrapport? **Nee**

Zo ja, heeft de gemeente/provincie een onderzoeks- of saneringsbevel opgelegd? **Nee**

F. Is er een olietank aanwezig? **Nee**

Zo ja, is deze gesaneerd/verwijderd? **Nee**

Zo ja, waar is de olietank op het perceel gesitueerd? : _____

Is er een Kiwa-certificaat aanwezig? **Nee**

G. Is er sprake van overlast door ongedierte in of (rond)om de woning? **Nee**
*(Denk aan muizen, ratten, kakkerlakken, etc.)*

Zo ja, waar? : _____

H. Is de woning aangetast door houtworm, boktor, ander ongedierte of zwam? **Nee**

Zo ja, waar? : _____

Zo ja, is deze aantasting al eens behandeld? **Nee**

Zo ja, wanneer? : _____

Zo ja, door welk bedrijf? : _____

I. Is er sprake van chlorideschade (betonrot)? *(Betonrot komt vooral voor in kruipruimtes van woningen gebouwd tussen 1965 en 1981 die voorzien zijn van betonnen vloerelementen van het merk Kwaaitaal of Manta. Ook andere beton- elementen - bijvoorbeeld balkons - kunnen aangetast zijn)* **Nee**

Zo ja, waar? : _____

J. Hebben er verbouwingen en/of bijbouwingen plaatsgevonden in en/of om de woning? **Ja**

Zo ja, welke ver-/bijbouwingen? : **Complete verbouwing in 2016**

Zo ja, in welk jaartal? : **2016**

Zo ja, door welk bedrijf zijn deze uitgevoerd? : **Castein bouwpartners**

K. Zijn er verbouwingen of uitbreidingen uitgevoerd zonder omgevingsvergunning (voorheen bouwvergunning)? **Ja**

Zo ja, welke? : _____

L. Bent u in het bezit van een energieprestatiecertificaat/energielabel? **Ja**

Zo ja, welke label? : **C**

**10. Vaste lasten**

A. Hoeveel betaalde u voor de laatste aanslag onroerendezaakbelasting? **€ 473**

Belastingjaar : **2021**

B. Wat is de WOZ-waarde? **€ 482000**

Peiljaar? : **1-1-2020**

C. Hoeveel betaalde u voor de laatste aanslag waterschapslasten? **€ 203**

Belastingjaar? : **2021**

D. Hoeveel betaalde u voor de laatste aanslag rioolrecht? € _____

Belastingjaar : _____

E. Welke voorschotbedragen betaalt u maandelijks aan de nutsbedrijven? Gas: **€ 237**

Elektra: **€ 200**

Blokverwarming: € _____

Anders : _____

Te weten € _____

F. Zijn er lease- en/of huurkoopcontracten? *(Bijvoorbeeld keuken, kozijnen, cv-ketel, etc.)* **Nee**

Zo ja, welke? : _____

Zijn deze contracten overdraagbaar op de koper? **Nee**
*Let op! Veel lease- en huurkoopcontracten zijn niet langer overdraagbaar op een koper. Neem hiervoor contact op met de betreffende leverancier.*

Hoe lang lopen de contracten nog en wat is de eventuele afkoopsom? Afkoopsom € _____

Duur : _____

G. Als er sprake is van erfpacht of opstalrecht hoe hoog is dan de canon per jaar? € _____

Heeft u alle canons betaald? **n.v.t.**

Is de canon afgekocht? **n.v.t.**

Zo ja, tot wanneer? : _____

H. Heeft u alle gemeentelijke belastingen die u verschuldigd bent al betaald? **Ja**

Zijn er variabele bedragen voor gemeenschappelijke poorten, inritten of terreinen? **Nee**

Zo ja, hoe hoog en waarvoor? : _____

I. Heeft u, om in de straat te parkeren, een parkeervergunning nodig? **Nee**

Hoeveel parkeervergunningen kunnen er maximaal worden aangevraagd? : _____

Wat zijn de kosten voor deze parkeervergunning(en) per jaar? € _____

**11. Garanties**

Zijn er lopende onderhoudscontracten en/of garantieregelingen overdraagbaar aan de koper? **Ja**
*(Zoals dakbedekking, cv-installatie, dubbele beglazing, etc.)*

Zo ja, welke? : **CV installatie, € 200 per jaar voor 2 CV's**

**12. Nadere informatie**

Overige zaken *(Overige zaken die de koper naar uw mening moet weten)* : _____

# Algemene informatie

Brochure

De in deze brochure opgenomen vrijblijvende informatie dient uitsluitend gezien te worden als een uitnodiging tot nader overleg c.q. tot het uitbrengen van een bieding. Hoewel deze informatie met de meeste zorg is samengesteld kan door de makelaar en/of haar opdrachtgever niet worden ingestaan voor de juistheid dan wel volledigheid van de vermelde gegevens, afbeeldingen en tekeningen. De koper heeft zijn eigen onderzoeksplicht naar alle zaken die voor de aankoop van belang zijn en kan zich nimmer beroepen op onbekendheid van feiten die hijzelf had kunnen waarnemen of die kenbaar waren uit de openbare registers. De verkopende makelaar kan u desgewenst verwijzen naar de betreffende instanties. Eventueel kan de makelaar van de koper de verantwoording van deze onderzoeksplicht dragen.

NVM-koopovereenkomst

De Baarnse NVM-makelaars maken gebruik van de standaard NVM-koopovereenkomst. Dit betekent dat de daarin opgenomen bepalingen en voorwaarden automatisch op de met de koper te sluiten koopovereenkomst van toepassing zijn. In deze koopakte wordt ondermeer opgenomen dat koper binnen 4 weken na de totstandkoming van de overeenkomst een bankgarantie/waarborgsom stelt/stort bij de betrokken notaris ten bedrage van 10% van de koopsom. Voorts geldt voor zowel koper als verkoper dat de wederpartij, bij het niet nakomen van de in de koopakte vastgelegde verplichtingen, een boete verbeurt ten bedrage van 10% van de koopsom. Eventueel door de koper te maken voorbehouden (zoals bijvoorbeeld het verkrijgen van een woonvergunning of financiering) worden alleen vermeld als deze in de onderhandelingen zijn afgesproken. Bent u niet bekend met de inhoud van de standaard NVM-koopovereenkomst, geeft u dit dan voorafgaand aan de onderhandelingen aan. De makelaar kan u terzake dan tijdig informeren.
Volgend op de mondelinge overeenstemming, dient, in overleg, maar zo spoedig mogelijk, de koopakte ondertekend te worden door partijen, ten kantore van verkopend makelaar.
Deze overeenkomst is pas bindend als zowel verkoper als koper de koopakte hebben ondertekend en de 3 dagen bedenktijd beëindigd zijn.

**Nadere informatie**
Wenst u nadere informatie, dan verstrekken wij u die graag. U bent van harte welkom op ons kantoor, maar u kunt ons natuurlijk ook even bellen of e-mailen.
Bos Makelaardij o.g.
Bosstraat 11
3742 CK  BAARN
tel.: 035 5415141
info@bos-makelaardij.nl

Bezoek ook eens onze website: www.bos-makelaardij.nl

Hier vindt u ons actuele woningaanbod en algemene informatie.
Tevens kunt u er een gratis zoekopdracht voor ons eigen woningaanbod plaatsen.