



## **de Kwekerij 48, 3741 WM Baarn**

**Vraagprijs € 545.000,- k.k.**

**Bos Makelaardij o.g.  
Bosstraat 11  
3742 CK, BAARN  
Tel: 035-5415141  
E-mail: [info@bos-makelaardij.nl](mailto:info@bos-makelaardij.nl)  
[www.bos-makelaardij.nl](http://www.bos-makelaardij.nl)**

## Omschrijving

Instapklaar en werkelijk tot in de puntjes verzorgd, recent verbouwd (2022), zeer fraai en licht 3-KAMER APPARTEMENT, gelegen op de 2e, tevens bovenste etage, met groot balkon (ca. 13m<sup>2</sup>) op het westen. Met eigen parkeerplaats en berging/box in het afgesloten souterrain.

Het kleinschalige (25 appartementen) moderne gebouw "De Kwekerij" dateert van 2011 en is volledig geïsoleerd, waardoor de stookkosten (A-label) gunstig zijn. Algemene, afgesloten ruime entree met videofoon, lift en trappenhuis, toegankelijk voor mindervaliden.

Er is een algemene ontspanningsruimte met keuken, bar en terras. Ook is er een aparte logeerkamer met eigen sanitair te reserveren.

Indeling appartement:

Entree, hal met meterkast (9 groepen), toilet met fontein (2022), toegang tot bijkeuken/berging.

Ruime en lichte woon-/eetkamer (ca. 36m<sup>2</sup>) met nieuwe houtlook PVC-vloer, glad gestuukte wanden en plafonds die in de gehele woning zijn doorgetrokken. Open, luxe, antraciet kleurige keuken (2022) met alle denkbare Siemens inbouwapparatuur, Quooker en hardstenen, lichtkleurig werkblad met 5-pits inductiekookplaat. Deur naar groot, op het westen gelegen balkon dat is voorzien van elektrisch bedienbare screens en luifel (wifi) en waar u vrij zit. Aan de galerij zijde is ook plaats voor een zitje om van de ochtendzon te genieten.

Ruime "master" bedroom (ca. 17 m<sup>2</sup>) met inloopkledingkast en 2e toegang tot de nieuwe badkamer (2022) met inloopdouche, wastafelmeubel, 2e toilet en mechanische ventilatie. 2e slaapkamer (ca. 11 m<sup>2</sup>). Beide slaapkamers zijn voorzien van een dakkapel met elektrische screens (wifi).

Aparte bijkeuken/berging met wasmachine aansluiting en cv ketel (2011).

Het fijne aan dit appartement is dat u niets hoeft te verbouwen en dat er gebruik is gemaakt van neutrale kleuren en materialen. De ligging is zeer gunstig, nabij uitvalswegen A1 en A27.

Het centrum van Baarn, winkels, sportvoorzieningen, gezondheidscentrum en het hertenkamp in het Maarschalksbos bevinden zich op loopafstand.

Verplicht lidmaatschap WOB (Woongroep Ouderen Baarn) € 10,- euro per jaar.

Verplicht lidmaatschap WDK (Woongroep de Kwekerij) € 15,- euro per maand.

Servicekosten bedragen € 227,- per maand.

Leeftijd 55-71 jaar.

## Kenmerken

Vraagprijs	€ 545.000,00
Soort	Appartement
Open portiek	Nee
Aantal kamers	3 kamers waarvan 2 slaapkamer(s)
Inhoud woning	270 m <sup>3</sup>
Gebruiksoppervlakte woonfunctie	87 m <sup>2</sup>
Soort appartement	Bovenwoning
Bouwjaar	2011
Ligging	Aan rustige weg, in woonwijk, vrij uitzicht
Tuin	Geen tuin
Garage	Parkeerkelder, souterrain
Energielabel	A
Verwarming	C.V.-Ketel
Voorzieningen	Mechanische ventilatie, TV kabel, Buitenzonwering, Glasvezel kabel
C.V.-ketel	Intergas (Gas gestookt combiketel uit 2011, eigendom)

## Locatie

de Kwekerij 48  
3741 WM BAARN



## Foto's



## Foto's

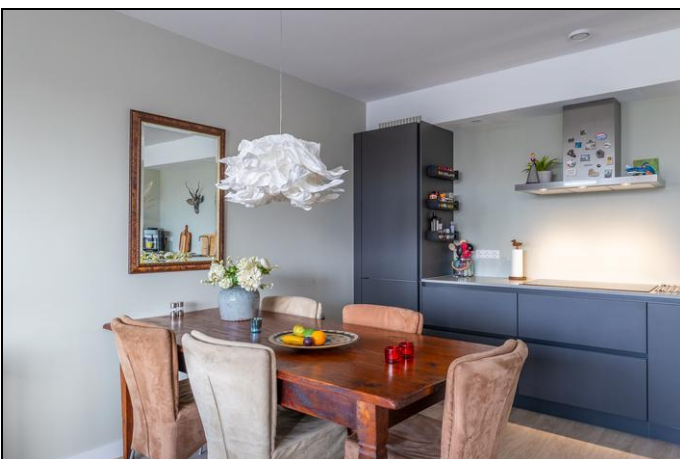

## Foto's



## Foto's



## Foto's

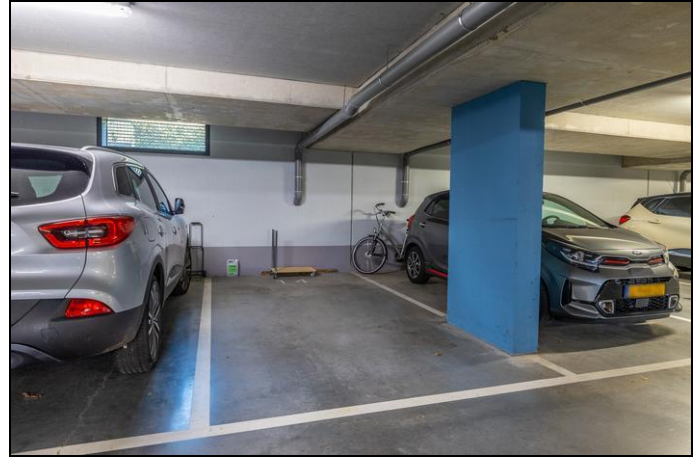



## Foto's



# Plattegrond



# Plattegrond

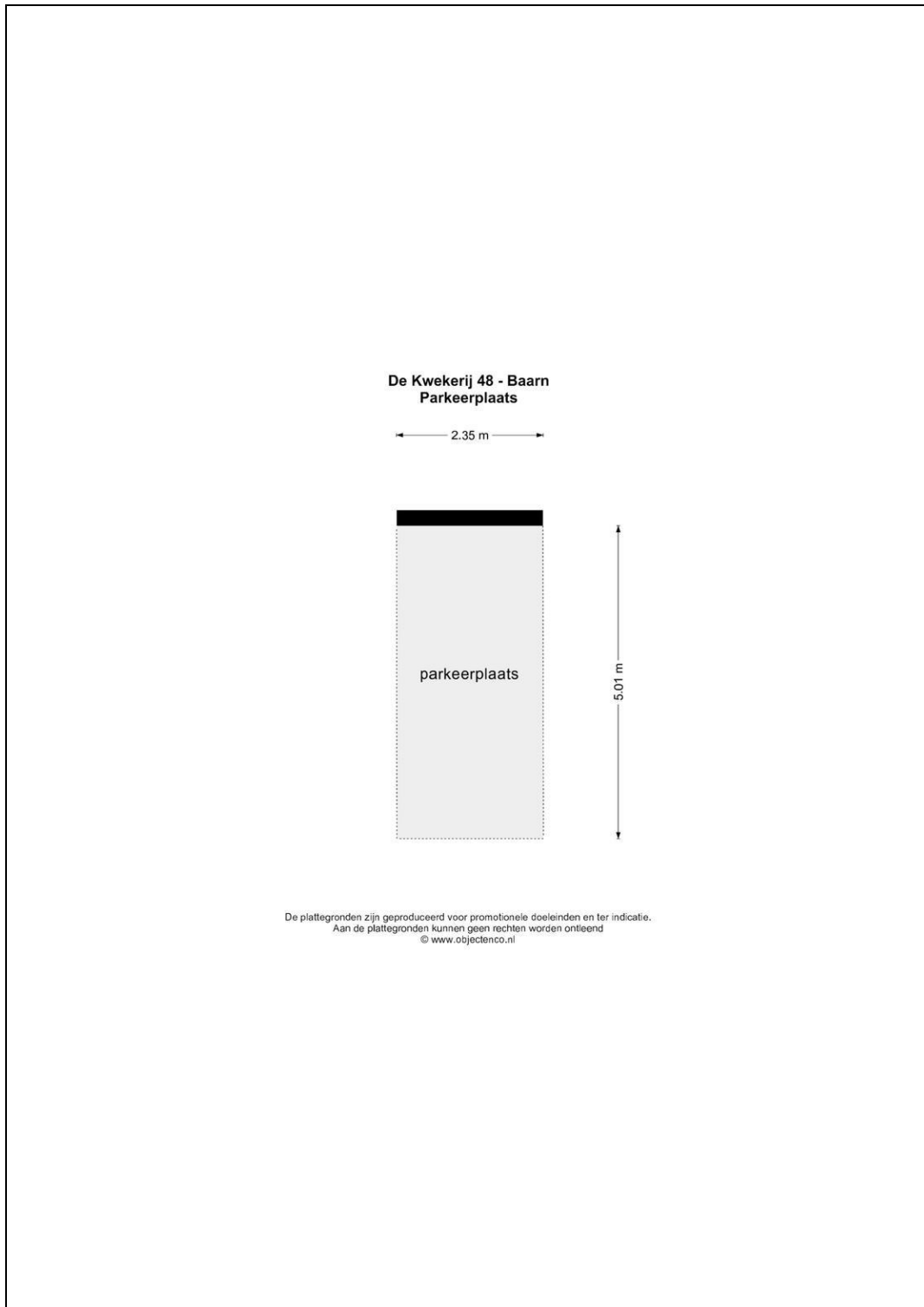

# Plattegrond

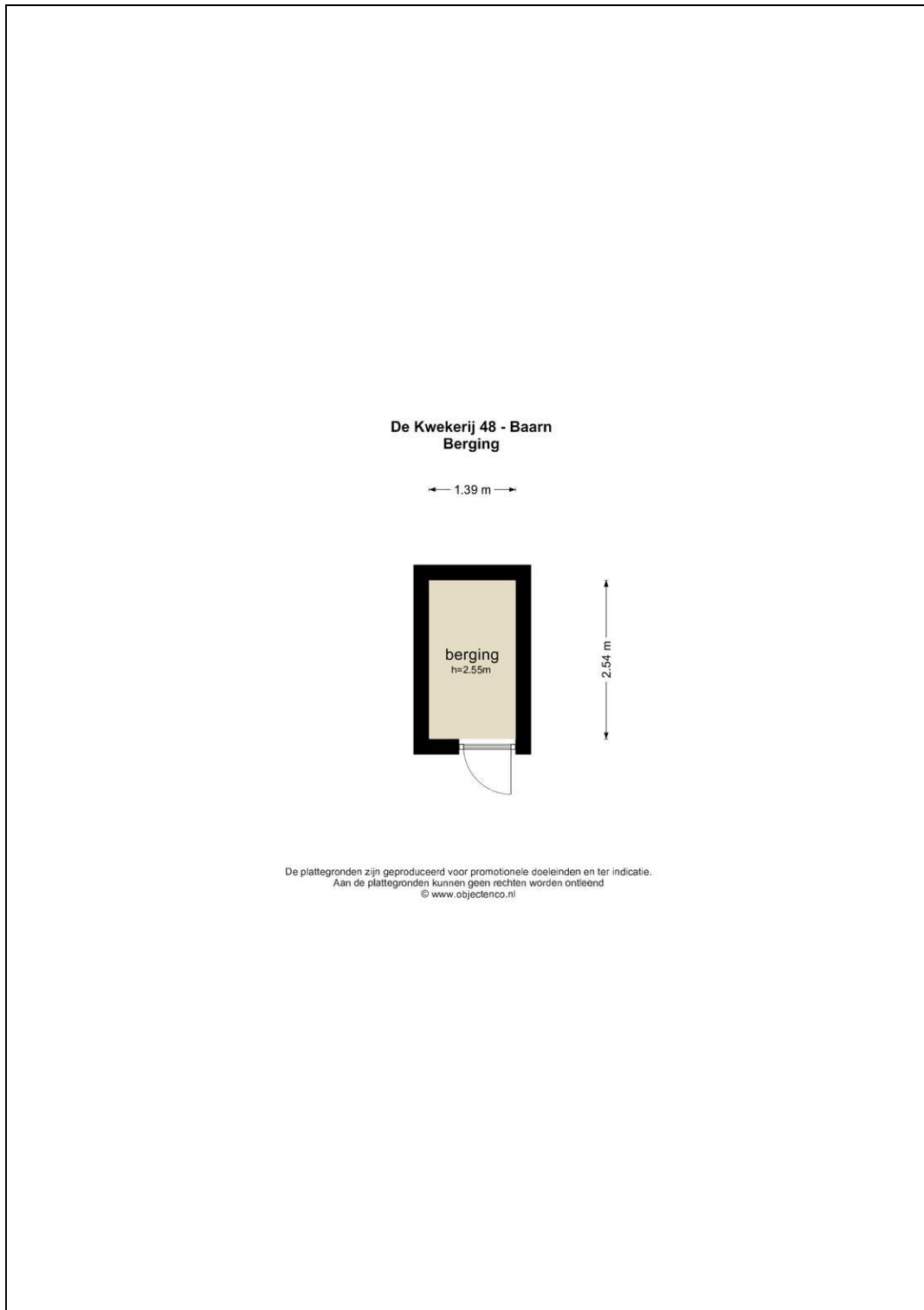

## Plattegrond

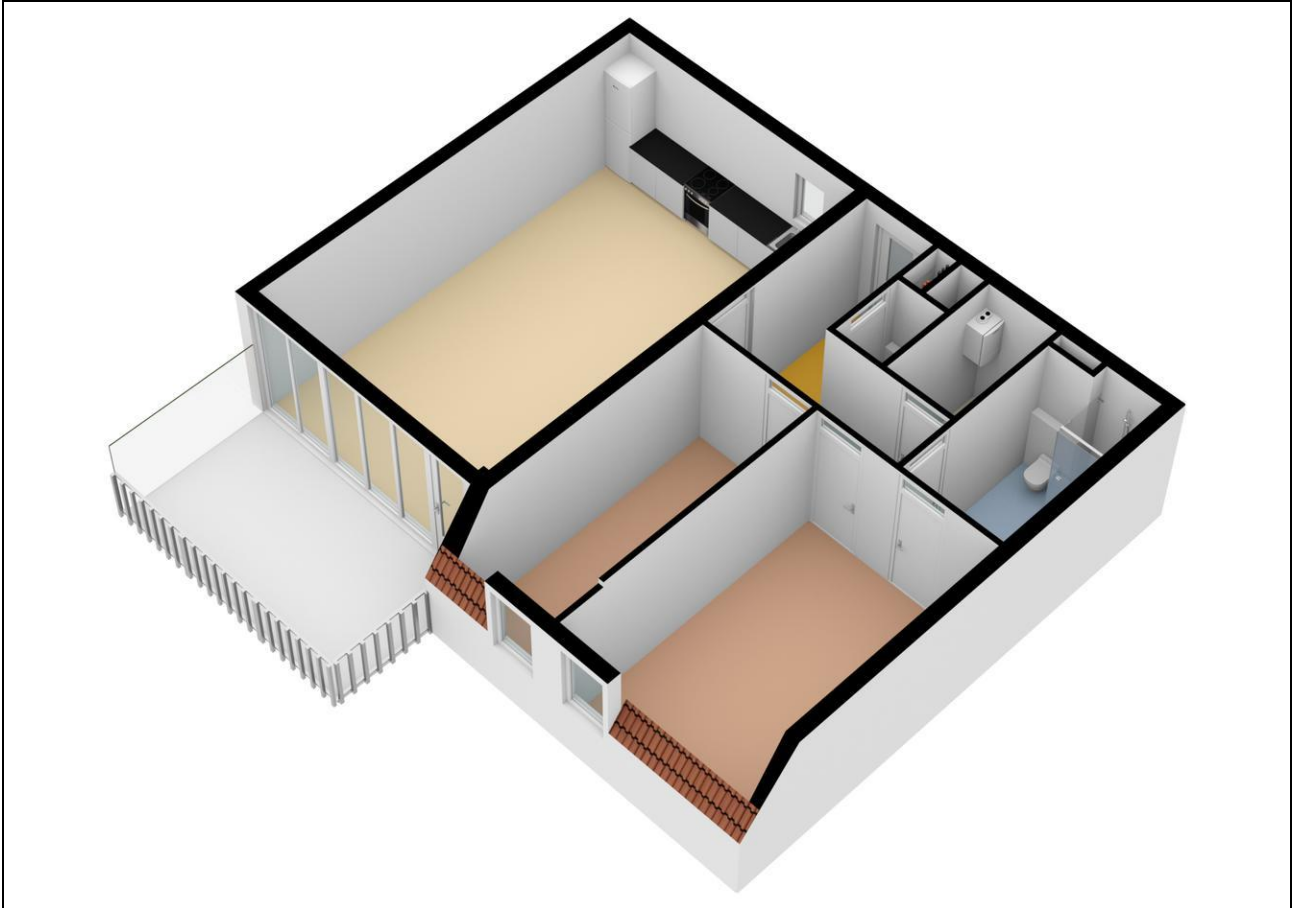

## Plattegrond

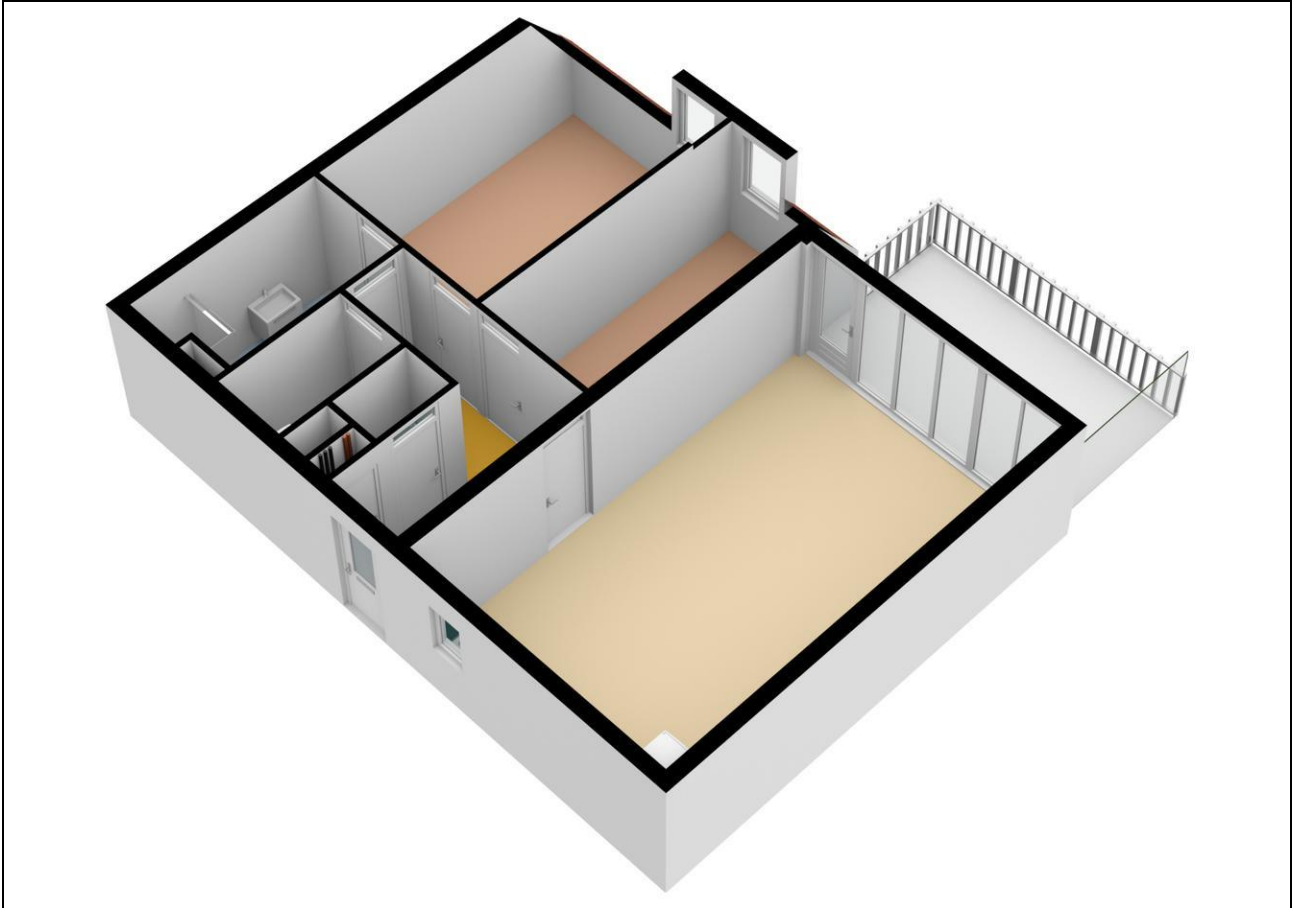

## Plattegrond

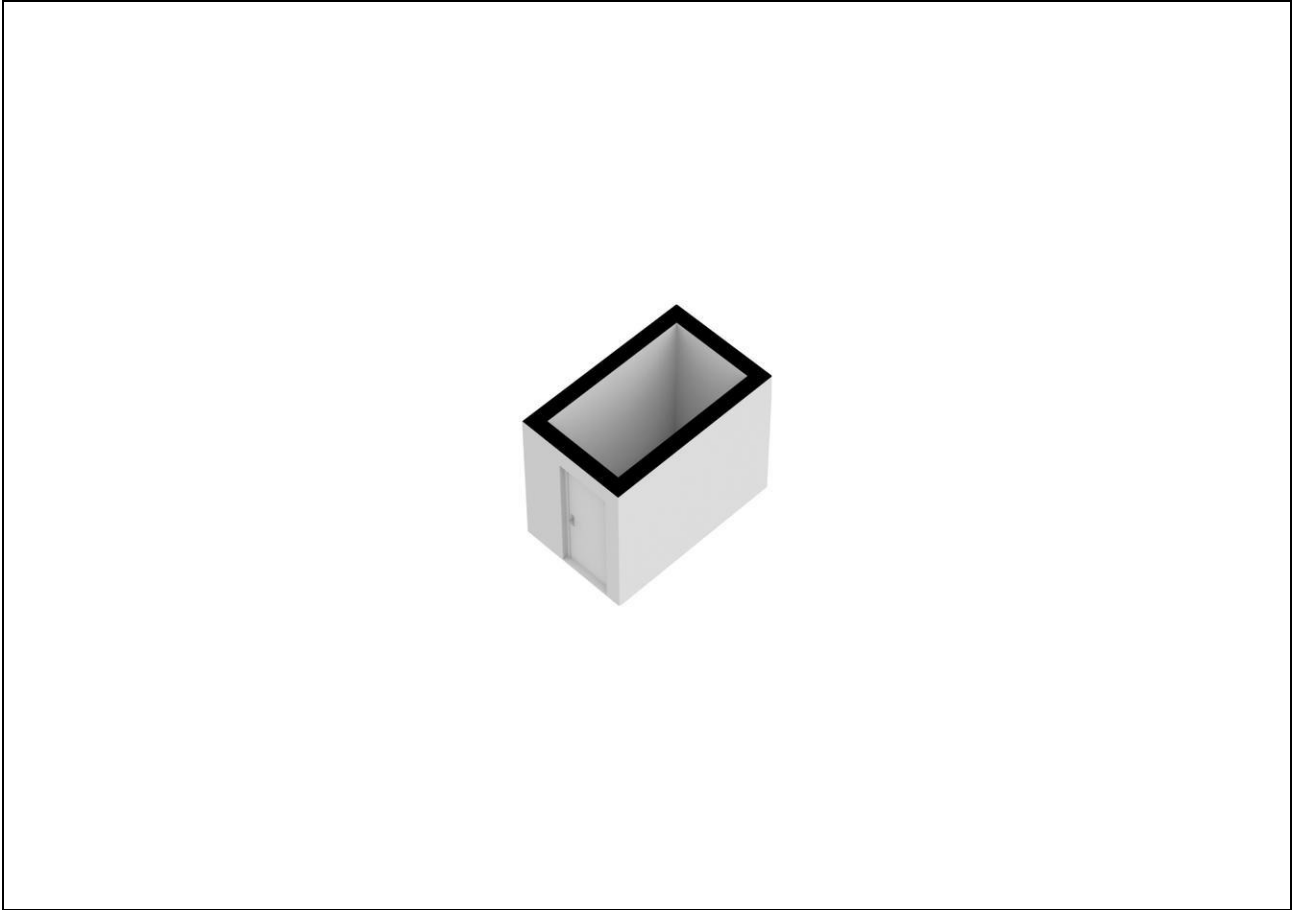

## Plattegrond

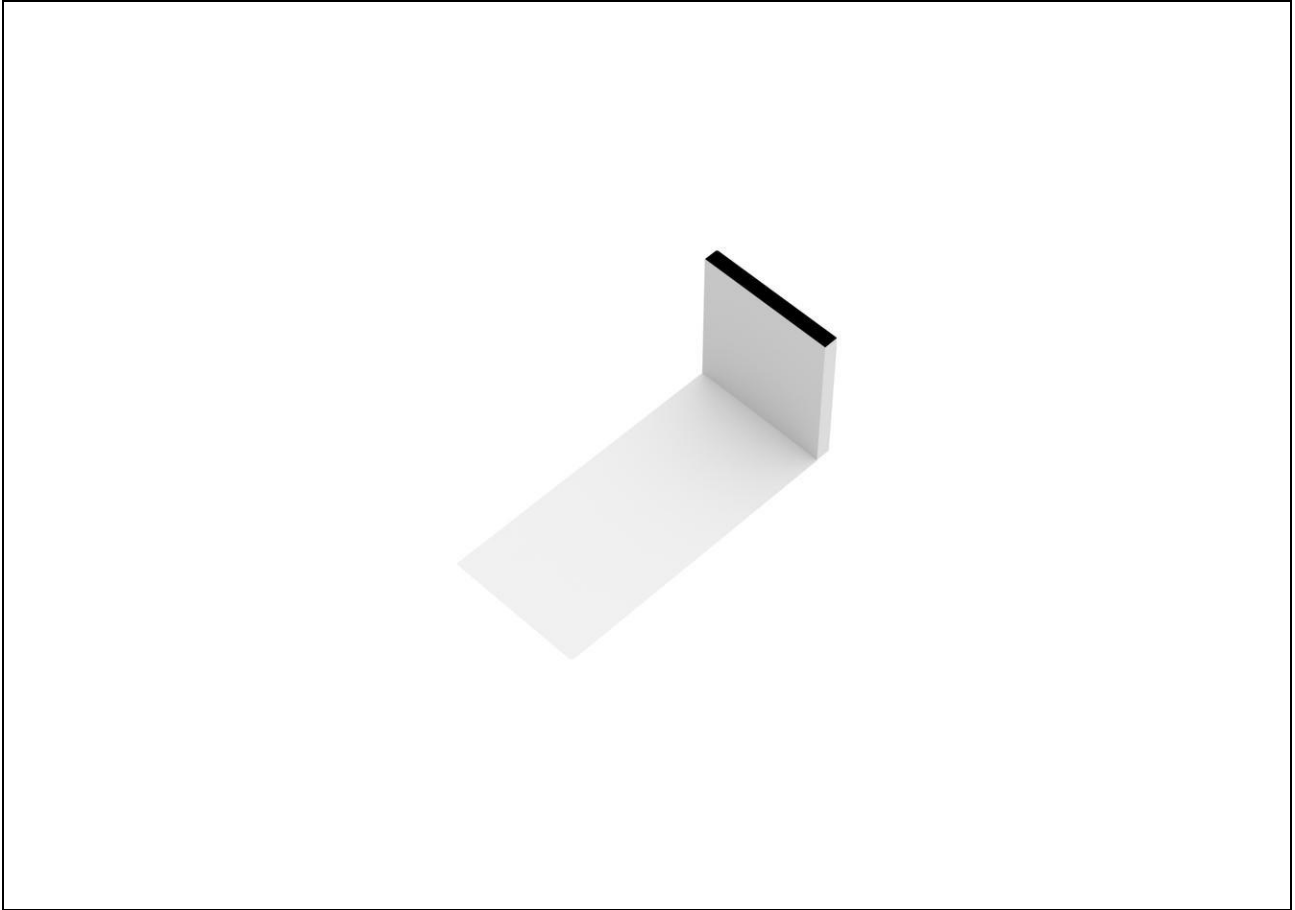



## Kadaster

Kadastrale gegevens	
Adres	de Kwekerij 48
Postcode / Plaats	3741 WM Baarn
Gemeente	Baarn
Sectie / Perceel	L / 2364
Oppervlakte	m <sup>2</sup>
Indexnummer	A20
Soort	Volle eigendom
Kadastrale gegevens	
Adres	de Kwekerij 48
Postcode / Plaats	3741 WM Baarn
Gemeente	Baarn
Sectie / Perceel	L / 2364
Oppervlakte	m <sup>2</sup>
Indexnummer	A39
Soort	Volle eigendom

## Lijst van zaken

	Blijft achter	Gaat mee	Kan worden overgenomen	n.v.t.
<b>Woning</b>				
<i>Interieur</i>				
Verlichting, te weten:				
- Inbouwspots/dimmers	<input checked="" type="checkbox"/>	<input type="checkbox"/>	<input type="checkbox"/>	<input type="checkbox"/>
- Opbouwspots/armaturen/lampen/dimmers	<input type="checkbox"/>	<input type="checkbox"/>	<input type="checkbox"/>	<input checked="" type="checkbox"/>
- Losse (hang)lampen	<input type="checkbox"/>	<input type="checkbox"/>	<input checked="" type="checkbox"/>	<input type="checkbox"/>
-	<input type="checkbox"/>	<input type="checkbox"/>	<input type="checkbox"/>	<input checked="" type="checkbox"/>
-	<input type="checkbox"/>	<input type="checkbox"/>	<input type="checkbox"/>	<input checked="" type="checkbox"/>
(Losse)kasten, legplanken, te weten:				
- Kast grote slaapkamer blijft achter, rest evt. ter overname.	<input type="checkbox"/>	<input type="checkbox"/>	<input type="checkbox"/>	<input checked="" type="checkbox"/>
-	<input type="checkbox"/>	<input type="checkbox"/>	<input type="checkbox"/>	<input checked="" type="checkbox"/>
Raamdecoratie/zonwering binnen, te weten:				
- Gordijnrails	<input type="checkbox"/>	<input type="checkbox"/>	<input type="checkbox"/>	<input checked="" type="checkbox"/>
- Gordijnen	<input type="checkbox"/>	<input type="checkbox"/>	<input type="checkbox"/>	<input checked="" type="checkbox"/>
- Overgordijnen	<input type="checkbox"/>	<input type="checkbox"/>	<input type="checkbox"/>	<input checked="" type="checkbox"/>
- Vitrages	<input type="checkbox"/>	<input type="checkbox"/>	<input type="checkbox"/>	<input checked="" type="checkbox"/>
- Rolgordijnen	<input type="checkbox"/>	<input type="checkbox"/>	<input type="checkbox"/>	<input checked="" type="checkbox"/>
- Lamellen	<input type="checkbox"/>	<input type="checkbox"/>	<input type="checkbox"/>	<input checked="" type="checkbox"/>
- Jaloezieën	<input type="checkbox"/>	<input type="checkbox"/>	<input checked="" type="checkbox"/>	<input type="checkbox"/>
- (Losse) horren/rolhorren	<input type="checkbox"/>	<input type="checkbox"/>	<input type="checkbox"/>	<input checked="" type="checkbox"/>
-	<input type="checkbox"/>	<input type="checkbox"/>	<input type="checkbox"/>	<input checked="" type="checkbox"/>
-	<input type="checkbox"/>	<input type="checkbox"/>	<input type="checkbox"/>	<input checked="" type="checkbox"/>
Vloerdecoratie, te weten:				
- Vloerbedekking	<input checked="" type="checkbox"/>	<input type="checkbox"/>	<input type="checkbox"/>	<input type="checkbox"/>
- Parketvloer	<input type="checkbox"/>	<input type="checkbox"/>	<input type="checkbox"/>	<input checked="" type="checkbox"/>
- Houten vloer(delen)	<input type="checkbox"/>	<input type="checkbox"/>	<input type="checkbox"/>	<input checked="" type="checkbox"/>
- Laminaat	<input type="checkbox"/>	<input type="checkbox"/>	<input type="checkbox"/>	<input checked="" type="checkbox"/>
- Plavuizen	<input type="checkbox"/>	<input type="checkbox"/>	<input type="checkbox"/>	<input checked="" type="checkbox"/>
-	<input type="checkbox"/>	<input type="checkbox"/>	<input type="checkbox"/>	<input checked="" type="checkbox"/>
-	<input type="checkbox"/>	<input type="checkbox"/>	<input type="checkbox"/>	<input checked="" type="checkbox"/>
(Voorzet) openhaard met toebehoren	<input type="checkbox"/>	<input type="checkbox"/>	<input type="checkbox"/>	<input checked="" type="checkbox"/>
Allesbrander	<input type="checkbox"/>	<input type="checkbox"/>	<input type="checkbox"/>	<input checked="" type="checkbox"/>
Houtkachel	<input type="checkbox"/>	<input type="checkbox"/>	<input type="checkbox"/>	<input checked="" type="checkbox"/>
(Gas)kachels	<input type="checkbox"/>	<input type="checkbox"/>	<input type="checkbox"/>	<input checked="" type="checkbox"/>

	Blijft achter	Gaat mee	Kan worden overgenomen	n.v.t.
Designradiator(en)	<input checked="" type="checkbox"/>	<input type="checkbox"/>	<input type="checkbox"/>	<input type="checkbox"/>
Radiatorafwerking	<input type="checkbox"/>	<input type="checkbox"/>	<input type="checkbox"/>	<input checked="" type="checkbox"/>
Overig, te weten:				
- Spiegelwanden	<input type="checkbox"/>	<input type="checkbox"/>	<input type="checkbox"/>	<input checked="" type="checkbox"/>
- Schilderij ophangstelsysteem	<input type="checkbox"/>	<input type="checkbox"/>	<input type="checkbox"/>	<input checked="" type="checkbox"/>
-	<input type="checkbox"/>	<input type="checkbox"/>	<input type="checkbox"/>	<input checked="" type="checkbox"/>
-	<input type="checkbox"/>	<input type="checkbox"/>	<input type="checkbox"/>	<input checked="" type="checkbox"/>
-	<input type="checkbox"/>	<input type="checkbox"/>	<input type="checkbox"/>	<input checked="" type="checkbox"/>
-	<input type="checkbox"/>	<input type="checkbox"/>	<input type="checkbox"/>	<input checked="" type="checkbox"/>

#### Keuken

Keukenblok (met bovenkasten)	<input checked="" type="checkbox"/>	<input type="checkbox"/>	<input type="checkbox"/>	<input type="checkbox"/>
Keuken (inbouw)apparatuur, te weten:				
- Kookplaat	<input checked="" type="checkbox"/>	<input type="checkbox"/>	<input type="checkbox"/>	<input type="checkbox"/>
- (Gas)fornuis	<input checked="" type="checkbox"/>	<input type="checkbox"/>	<input type="checkbox"/>	<input type="checkbox"/>
- Afzuigkap	<input checked="" type="checkbox"/>	<input type="checkbox"/>	<input type="checkbox"/>	<input type="checkbox"/>
- Magnetron	<input type="checkbox"/>	<input type="checkbox"/>	<input type="checkbox"/>	<input checked="" type="checkbox"/>
- Oven	<input type="checkbox"/>	<input type="checkbox"/>	<input type="checkbox"/>	<input checked="" type="checkbox"/>
- Combi-oven/combimagnetron	<input checked="" type="checkbox"/>	<input type="checkbox"/>	<input type="checkbox"/>	<input type="checkbox"/>
- Koelkast	<input type="checkbox"/>	<input type="checkbox"/>	<input type="checkbox"/>	<input checked="" type="checkbox"/>
- Vriezer	<input type="checkbox"/>	<input type="checkbox"/>	<input type="checkbox"/>	<input checked="" type="checkbox"/>
- Koel-vriescombinatie	<input checked="" type="checkbox"/>	<input type="checkbox"/>	<input type="checkbox"/>	<input type="checkbox"/>
- Vaatwasser	<input checked="" type="checkbox"/>	<input type="checkbox"/>	<input type="checkbox"/>	<input type="checkbox"/>
- Quooker	<input checked="" type="checkbox"/>	<input type="checkbox"/>	<input type="checkbox"/>	<input type="checkbox"/>
- Koffiezetapparaat	<input type="checkbox"/>	<input type="checkbox"/>	<input type="checkbox"/>	<input checked="" type="checkbox"/>
-	<input type="checkbox"/>	<input type="checkbox"/>	<input type="checkbox"/>	<input checked="" type="checkbox"/>
-	<input type="checkbox"/>	<input type="checkbox"/>	<input type="checkbox"/>	<input checked="" type="checkbox"/>
Keukenaccessoires, te weten:				
-	<input type="checkbox"/>	<input type="checkbox"/>	<input type="checkbox"/>	<input checked="" type="checkbox"/>
-	<input type="checkbox"/>	<input type="checkbox"/>	<input type="checkbox"/>	<input checked="" type="checkbox"/>
-	<input type="checkbox"/>	<input type="checkbox"/>	<input type="checkbox"/>	<input checked="" type="checkbox"/>
-	<input type="checkbox"/>	<input type="checkbox"/>	<input type="checkbox"/>	<input checked="" type="checkbox"/>
-	<input type="checkbox"/>	<input type="checkbox"/>	<input type="checkbox"/>	<input checked="" type="checkbox"/>
-	<input type="checkbox"/>	<input type="checkbox"/>	<input type="checkbox"/>	<input checked="" type="checkbox"/>
-	<input type="checkbox"/>	<input type="checkbox"/>	<input type="checkbox"/>	<input checked="" type="checkbox"/>
-	<input type="checkbox"/>	<input type="checkbox"/>	<input type="checkbox"/>	<input checked="" type="checkbox"/>

#### Sanitair/sauna

Toilet met de volgende toebehoren:				
- Toilet	<input checked="" type="checkbox"/>	<input type="checkbox"/>	<input type="checkbox"/>	<input type="checkbox"/>
- Toilethouder	<input type="checkbox"/>	<input type="checkbox"/>	<input type="checkbox"/>	<input checked="" type="checkbox"/>
- Toiletborstel(houder)	<input type="checkbox"/>	<input type="checkbox"/>	<input type="checkbox"/>	<input checked="" type="checkbox"/>
- Fontein	<input checked="" type="checkbox"/>	<input type="checkbox"/>	<input type="checkbox"/>	<input type="checkbox"/>

	Blijft achter	Gaat mee	Kan worden overgenomen	n.v.t.
-	<input type="checkbox"/>	<input type="checkbox"/>	<input type="checkbox"/>	<input checked="" type="checkbox"/>
-	<input type="checkbox"/>	<input type="checkbox"/>	<input type="checkbox"/>	<input checked="" type="checkbox"/>
Badkamer met de volgende toebehoren:				
- Ligbad	<input type="checkbox"/>	<input type="checkbox"/>	<input type="checkbox"/>	<input checked="" type="checkbox"/>
- Jacuzzi/whirlpool	<input type="checkbox"/>	<input type="checkbox"/>	<input type="checkbox"/>	<input checked="" type="checkbox"/>
- Douche (cabine/scherm)	<input type="checkbox"/>	<input type="checkbox"/>	<input type="checkbox"/>	<input checked="" type="checkbox"/>
- Stoomdouche (cabine)	<input type="checkbox"/>	<input type="checkbox"/>	<input type="checkbox"/>	<input checked="" type="checkbox"/>
- Wastafel	<input type="checkbox"/>	<input type="checkbox"/>	<input type="checkbox"/>	<input checked="" type="checkbox"/>
- Wastafelmeubel	<input checked="" type="checkbox"/>	<input type="checkbox"/>	<input type="checkbox"/>	<input type="checkbox"/>
- Planchet	<input checked="" type="checkbox"/>	<input type="checkbox"/>	<input type="checkbox"/>	<input type="checkbox"/>
- Toiletkast	<input checked="" type="checkbox"/>	<input type="checkbox"/>	<input type="checkbox"/>	<input type="checkbox"/>
- Toilet	<input type="checkbox"/>	<input type="checkbox"/>	<input type="checkbox"/>	<input checked="" type="checkbox"/>
- Toilethouder	<input type="checkbox"/>	<input type="checkbox"/>	<input type="checkbox"/>	<input checked="" type="checkbox"/>
- Toiletborstel(houder)	<input type="checkbox"/>	<input type="checkbox"/>	<input type="checkbox"/>	<input checked="" type="checkbox"/>
-	<input type="checkbox"/>	<input type="checkbox"/>	<input type="checkbox"/>	<input checked="" type="checkbox"/>
-	<input type="checkbox"/>	<input type="checkbox"/>	<input type="checkbox"/>	<input checked="" type="checkbox"/>
Sauna met toebehoren	<input type="checkbox"/>	<input type="checkbox"/>	<input type="checkbox"/>	<input checked="" type="checkbox"/>
	<input type="checkbox"/>	<input type="checkbox"/>	<input type="checkbox"/>	<input checked="" type="checkbox"/>
	<input type="checkbox"/>	<input type="checkbox"/>	<input type="checkbox"/>	<input checked="" type="checkbox"/>
<i>Exterieur/installaties/veiligheid/energiebesparing</i>				
Schotel/antenne	<input type="checkbox"/>	<input type="checkbox"/>	<input type="checkbox"/>	<input checked="" type="checkbox"/>
Brievenbus	<input type="checkbox"/>	<input type="checkbox"/>	<input type="checkbox"/>	<input checked="" type="checkbox"/>
Kluis	<input type="checkbox"/>	<input type="checkbox"/>	<input type="checkbox"/>	<input checked="" type="checkbox"/>
(Voordeur)bel	<input type="checkbox"/>	<input type="checkbox"/>	<input type="checkbox"/>	<input checked="" type="checkbox"/>
Alarminstallatie	<input type="checkbox"/>	<input type="checkbox"/>	<input type="checkbox"/>	<input checked="" type="checkbox"/>
(Veiligheids)sloten en overige inbraakpreventie	<input type="checkbox"/>	<input type="checkbox"/>	<input type="checkbox"/>	<input checked="" type="checkbox"/>
Rookmelders	<input checked="" type="checkbox"/>	<input type="checkbox"/>	<input type="checkbox"/>	<input type="checkbox"/>
(Klok)thermostaat	<input checked="" type="checkbox"/>	<input type="checkbox"/>	<input type="checkbox"/>	<input type="checkbox"/>
Airconditioning	<input type="checkbox"/>	<input type="checkbox"/>	<input type="checkbox"/>	<input checked="" type="checkbox"/>
Warmwatervoorziening, te weten:				
- CV-installatie	<input checked="" type="checkbox"/>	<input type="checkbox"/>	<input type="checkbox"/>	<input type="checkbox"/>
- Boiler	<input type="checkbox"/>	<input type="checkbox"/>	<input type="checkbox"/>	<input checked="" type="checkbox"/>
- Geiser	<input type="checkbox"/>	<input type="checkbox"/>	<input type="checkbox"/>	<input checked="" type="checkbox"/>
-	<input type="checkbox"/>	<input type="checkbox"/>	<input type="checkbox"/>	<input checked="" type="checkbox"/>
-	<input type="checkbox"/>	<input type="checkbox"/>	<input type="checkbox"/>	<input checked="" type="checkbox"/>
-	<input type="checkbox"/>	<input type="checkbox"/>	<input type="checkbox"/>	<input checked="" type="checkbox"/>
Screens	<input checked="" type="checkbox"/>	<input type="checkbox"/>	<input type="checkbox"/>	<input type="checkbox"/>
Rolluiken	<input type="checkbox"/>	<input type="checkbox"/>	<input type="checkbox"/>	<input checked="" type="checkbox"/>
Zonwering buiten	<input checked="" type="checkbox"/>	<input type="checkbox"/>	<input type="checkbox"/>	<input type="checkbox"/>
-	<input type="checkbox"/>	<input type="checkbox"/>	<input type="checkbox"/>	<input checked="" type="checkbox"/>
-	<input type="checkbox"/>	<input type="checkbox"/>	<input type="checkbox"/>	<input checked="" type="checkbox"/>
-	<input type="checkbox"/>	<input type="checkbox"/>	<input type="checkbox"/>	<input checked="" type="checkbox"/>
Isolatievoorzieningen (voorzetramen/radiatorfolie etc.), te weten:				
-	<input type="checkbox"/>	<input type="checkbox"/>	<input type="checkbox"/>	<input checked="" type="checkbox"/>
-	<input type="checkbox"/>	<input type="checkbox"/>	<input type="checkbox"/>	<input checked="" type="checkbox"/>

	Blijft achter	Gaat mee	Kan worden overgenomen	n.v.t.
Telefoonaansluiting/internetaansluiting	<input type="checkbox"/>	<input type="checkbox"/>	<input type="checkbox"/>	<input checked="" type="checkbox"/>
Veiligheidsschakelaar wasautomaat	<input type="checkbox"/>	<input type="checkbox"/>	<input type="checkbox"/>	<input checked="" type="checkbox"/>
Waterslot wasautomaat	<input type="checkbox"/>	<input type="checkbox"/>	<input type="checkbox"/>	<input checked="" type="checkbox"/>
Zonnepanelen	<input type="checkbox"/>	<input type="checkbox"/>	<input type="checkbox"/>	<input checked="" type="checkbox"/>
Oplaadpunt elektrische auto	<input type="checkbox"/>	<input type="checkbox"/>	<input type="checkbox"/>	<input checked="" type="checkbox"/>
	<input type="checkbox"/>	<input type="checkbox"/>	<input type="checkbox"/>	<input checked="" type="checkbox"/>
	<input type="checkbox"/>	<input type="checkbox"/>	<input type="checkbox"/>	<input checked="" type="checkbox"/>

## Tuin

### Inrichting

Tuinaanleg/bestrating	<input type="checkbox"/>	<input type="checkbox"/>	<input type="checkbox"/>	<input checked="" type="checkbox"/>
Beplanting	<input type="checkbox"/>	<input type="checkbox"/>	<input type="checkbox"/>	<input checked="" type="checkbox"/>
	<input type="checkbox"/>	<input type="checkbox"/>	<input type="checkbox"/>	<input checked="" type="checkbox"/>

### Verlichting/installaties

Buitenverlichting	<input checked="" type="checkbox"/>	<input type="checkbox"/>	<input type="checkbox"/>	<input type="checkbox"/>
Tijd- of schemerschakelaar/bewegingsmelder	<input type="checkbox"/>	<input type="checkbox"/>	<input type="checkbox"/>	<input checked="" type="checkbox"/>
	<input type="checkbox"/>	<input type="checkbox"/>	<input type="checkbox"/>	<input checked="" type="checkbox"/>

### Bebouwing

Tuinhuis/buitenberging	<input type="checkbox"/>	<input type="checkbox"/>	<input type="checkbox"/>	<input checked="" type="checkbox"/>
Kasten/werkbank in tuinhuis/berging	<input type="checkbox"/>	<input type="checkbox"/>	<input type="checkbox"/>	<input checked="" type="checkbox"/>
(Broei)kas	<input type="checkbox"/>	<input type="checkbox"/>	<input type="checkbox"/>	<input checked="" type="checkbox"/>
	<input type="checkbox"/>	<input type="checkbox"/>	<input type="checkbox"/>	<input checked="" type="checkbox"/>
	<input type="checkbox"/>	<input type="checkbox"/>	<input type="checkbox"/>	<input checked="" type="checkbox"/>

### Overig

Overige tuin, te weten:				
- (Sier)hek	<input type="checkbox"/>	<input type="checkbox"/>	<input type="checkbox"/>	<input checked="" type="checkbox"/>
- Vlaggenmast(houder)	<input type="checkbox"/>	<input type="checkbox"/>	<input type="checkbox"/>	<input checked="" type="checkbox"/>
-	<input type="checkbox"/>	<input type="checkbox"/>	<input type="checkbox"/>	<input checked="" type="checkbox"/>
-	<input type="checkbox"/>	<input type="checkbox"/>	<input type="checkbox"/>	<input checked="" type="checkbox"/>

## Overig

Zijn er zaken die geen eigendom zijn van verkoper omdat er sprake is van een leasecontract of huurcontract. Zo ja, neemt verkoper de zaak mee of wordt het betreffende contract overgenomen?	Ja	Nee	Gaat mee	Moet worden overgenomen
CV	<input type="checkbox"/>	<input checked="" type="checkbox"/>	<input type="checkbox"/>	<input type="checkbox"/>
Boiler	<input type="checkbox"/>	<input checked="" type="checkbox"/>	<input type="checkbox"/>	<input type="checkbox"/>
Zonnepanelen	<input type="checkbox"/>	<input checked="" type="checkbox"/>	<input type="checkbox"/>	<input type="checkbox"/>
	<input type="checkbox"/>	<input checked="" type="checkbox"/>	<input type="checkbox"/>	<input type="checkbox"/>
	<input type="checkbox"/>	<input checked="" type="checkbox"/>	<input type="checkbox"/>	<input type="checkbox"/>
	<input type="checkbox"/>	<input checked="" type="checkbox"/>	<input type="checkbox"/>	<input type="checkbox"/>
Bijlage(n) over te nemen contracten:				
-				
-				

# Vragenlijst voor de verkoop van een appartement

## DEEL B

### 1. Bijzonderheden

- A. Zijn er nadat u het appartement in eigendom hebt gekregen nog andere, eventuele aanvullende notariële of onderhandse akten opgesteld met betrekking tot het appartement? **Nee**  
Zo ja, welke? : \_\_\_\_\_
- B. Zijn er mondelinge of schriftelijke afspraken gemaakt over aangrenzende percelen? **Nee**  
(Denk hierbij aan regelingen voor het gebruik van een poort, schuur, garage, tuin, overeenkomsten met meerdere burens, toezeggingen, erfafscheidingen.)  
Zo ja, welke zijn dat : \_\_\_\_\_
- C. Wijken de huidige terreinafscheidingen af van de kadastrale eigendomsgrenzen? **Niet bekend**  
(Denk hierbij ook aan strookjes grond van de gemeente die u in gebruik heeft, of grond van u die gebruikt wordt door de burens.)  
Zo ja, waaruit bestaat die afwijking? : \_\_\_\_\_
- D. Is een gedeelte van uw appartement, schuur, garage of schutting gebouwd op grond van de burens of andersom? **Nee**  
Zo ja, graag nader toelichten : \_\_\_\_\_
- E. Heeft u grond van derden in gebruik? **Nee**  
Zo ja, welke grond? : \_\_\_\_\_
- F. Rusten er voor zover u weet 'bijzondere lasten en beperkingen' op het appartement? **Nee**  
(*'Bijzondere lasten en beperkingen' kunnen privaatrechtelijke beperkingen zijn zoals (lijdende) erfdiensbaarheden (bijvoorbeeld een recht van overpad), kwalitatieve verplichtingen, kettingbedingen, vruchtgebruik, voorkeursrecht (bijvoorbeeld een eerste recht van koop), opstalrecht, erfpacht, huurkoop. Het kan ook gaan om publiekrechtelijke beperkingen zoals een aanschrijving van de gemeente in het kader van een illegale verbouwing.*)  
Zo ja, welke? : \_\_\_\_\_
- G. Is de Wet voorkeursrecht gemeenten van toepassing? **Nee**
- H. Is er een anti-speculatiebeding van toepassing op het appartement? **Nee**  
Zo ja, hoe lang nog? : \_\_\_\_\_
- I. Is er sprake van een beschermd stads- of dorpsgezicht of loopt er een procedure tot aanwijzing daartoe? **Nee**  
Is er sprake van een gemeentelijk-, provinciaal- of rijksmonument of loopt er een procedure tot aanwijzing daartoe? **Nee**  
Is er volgens het bestemmingsplan sprake van een beeldbepalend of karakteristiek object? **Nee**
- J. Is er sprake (geweest) van ruilverkaveling? **Nee**  
Zo ja, moet u hiervoor ruilverkavelingsrente betalen? **Nee**  
Zo ja, hoeveel en voor hoe lang? Bedrag € \_\_\_\_\_  
Duur : \_\_\_\_\_
- K. Is er sprake van onteigening? **Nee**
- L. Is het appartement of de grond geheel of gedeeltelijk verhuurd of bij anderen in gebruik? **Nee**  
Zo ja: Is er een huurcontract? **Nee**  
Welk gedeelte is verhuurd? : \_\_\_\_\_  
Welke delen vallen onder gezamenlijk gebruik? : \_\_\_\_\_  
Welke zaken zijn van de huurder en mag hij verwijderen bij ontruiming?(Bijvoorbeeld geiser, \_\_\_\_\_

keuken, lampen)

Heeft de huurder een waarborgsom gestort? **Nee**

Zo ja, hoeveel? € \_\_\_\_\_

Heeft u nog andere afspraken met de huurders gemaakt? **Nee**

Zo ja, welke? : \_\_\_\_\_

M. Is er over het appartement een geschil/procedure gaande, al dan niet bij de rechter, huurcommissie of een andere instantie? (bijvoorbeeld onteigening/kwesties met burens, zoals erfdiensbaarheden, recht van overpad, erfafscheidingen e.d.) **Nee**

Zo ja, welke is/zijn dat? : \_\_\_\_\_

N. Is er bezwaar gemaakt tegen de waardebeschikking WOZ? **Nee**

Zo ja, toelichting : \_\_\_\_\_

O. Zijn er door de overheid of nutsbedrijven verbeteringen of herstellingen voorgeschreven of aangekondigd die nog niet naar behoren zijn uitgevoerd? **Nee**

Zo ja, welke? : \_\_\_\_\_

P. Zijn er in het verleden subsidies of premies verstrekt die bij verkoop van het appartement voor een deel kunnen worden teruggevorderd? **Nee**

Zo ja, welke? : \_\_\_\_\_

Q. Is het appartement onbewoonbaar verklaard of in het verleden ooit onbewoonbaar verklaard geweest? **Nee**

Zo ja, waarom? : \_\_\_\_\_

R. Is er bij verkoop sprake van een omzetbelastingheffing? **Nee**  
(Bijvoorbeeld omdat het een voormalig bedrijfsonroerendgoed is, of een appartement met praktijkgedeelte, of omdat u pas ingrijpend verbouwd hebt.)

Zo ja, waarom? : \_\_\_\_\_

S. Hoe gebruikt u het appartement nu? : **bewoning**  
(Bijvoorbeeld voor bewoning, praktijk, winkel, opslag.)

T. Is dat gebruik volgens de splitsingsakte toegestaan? **Ja**

U. Is dat gebruik volgens de gemeente toegestaan? **Ja**

Zo nee, heeft de gemeente dit strijdige gebruik wel eens bij u aangekaart? **Nee**

Hoe heeft de gemeente dit strijdige gebruik bij u aangekaart? : \_\_\_\_\_

## 2. Gevels

A. Is er bij het appartement sprake (geweest) van vochtdoorslag of aanhoudend vochtige plekken op de gevels? **Nee**

Zo ja, waar? : \_\_\_\_\_

B. Zijn er bij het appartement (gerepareerde) scheuren/beschadigingen in/aan de gevels aanwezig? **Nee**

Zo ja, waar? : \_\_\_\_\_

C. Zijn de gevels bij het appartement tijdens de bouw geïsoleerd? **Ja**

Zo nee, zijn de gevels daarna geïsoleerd? **Ja / Nee / Niet bekend**

Is er sprake van volledige isolatie? **Ja**

Zo nee, welke delen zijn er niet geïsoleerd? : \_\_\_\_\_

D. Zijn de gevels bij het appartement ooit gereinigd? **Ja / Nee**

Zo ja, volgens welke methode en wanneer? : **onbekend**



### 3. Dak(en)

- A. Hoe oud zijn de daken van het appartementencomplex?  
Platte daken : **2011**  
Overige daken : \_\_\_\_\_
- B. Heeft u last van daklekkages (gehad)? **Nee**  
Zo ja, waar? : \_\_\_\_\_
- C. Zijn er in het verleden in het appartement gebreken geconstateerd aan de dakconstructie zoals scheve, doorbuigende, krakende, beschadigde en/of aangetaste dakdelen? **Nee**  
Zo ja, waar? : \_\_\_\_\_
- D. Is het dak van het appartementencomplex al eens (gedeeltelijk) vernieuwd c.q. gerepareerd? **Nee**  
Zo ja, welk (gedeelte van het) dak en waarom? : \_\_\_\_\_
- E. Is het dak van het appartementencomplex tijdens de bouw geïsoleerd? **Ja**  
Zo nee, is het dak daarna geïsoleerd? Ja / Nee / Niet bekend  
Is er sprake van volledige isolatie? **Ja**  
Zo nee, welke delen zijn er niet geïsoleerd? : \_\_\_\_\_
- F. Zijn de regenwaterafvoeren van het appartement lek of verstopt? **Nee**  
Zo ja, toelichting : \_\_\_\_\_
- G. Zijn de dakgoten lek of verstopt? **Nee**  
Zo ja, toelichting : \_\_\_\_\_

### 4. Kozijnen, ramen, en deuren

- A. Wanneer zijn de (buiten)kozijnen, ramen en deuren : **2017/2018**  
van het appartement voor het laatst geschilderd?  
Is dit gebeurd door een erkend schildersbedrijf? **Ja**  
Zo ja, door wie? : **Schildersbedrijf Timmer uit Baarn**
- B. Functioneren alle scharnieren en sloten in het appartement? **Ja**  
Zo nee, toelichting : \_\_\_\_\_
- C. Zijn voor alle afsluitbare deuren, ramen etc. sleutels aanwezig? **Ja**  
Zo nee, voor welke deuren, ramen etc. niet? : \_\_\_\_\_
- D. Is er sprake van isolerende beglazing in het appartement? **Ja**  
Is er sprake van volledige isolatie? **Ja**  
Zo nee, welke delen zijn er niet geïsoleerd? : \_\_\_\_\_
- E. Is er bij de isolerende beglazing sprake van condensvorming tussen het glas? **Nee**  
(Denk aan lekkende ruiten.)  
Zo ja, waar? : \_\_\_\_\_

### 5. Vloeren, plafonds en wanden

- A. Is er in het appartement sprake (geweest) van vochtdoorslag of optrekkend vocht op vloeren, plafonds en/of wanden? **Nee**  
Zo ja, waar? : \_\_\_\_\_
- B. Is er in het appartement sprake (geweest) van schimmelvorming op de vloeren, plafonds en/of wanden? **Nee**  
Zo ja, waar? : \_\_\_\_\_
- C. Zijn er in het appartement (gerepareerde) of (verborgen) scheuren en/of beschadigingen in/aan vloeren, plafonds en/of wanden aanwezig? **Ja**  
Zo ja, waar? : **Schuine dak grote slaapkamer. Krimpscheurtje in**

**betimmering.**

- D. Hebben zich in het verleden in het appartement problemen voorgedaan met de afwerkingen? **Nee**  
(Bijvoorbeeld loszittend tegelwerk, loslatend behang of spuitwerk, holklinkend of loszittend stucwerk, etc)  
Zo ja, waar? : \_\_\_\_\_
- E. Is er in het appartement sprake (geweest) van gebreken aan de vloerconstructie, zoals scheve, doorbuigende, krakende, beschadigde en/of aangetaste vloerdelen? **Nee**  
Zo ja, waar? : \_\_\_\_\_
- F. Is er in het appartement sprake van vloerisolatie? **Ja**  
Is er sprake van volledige isolatie? **Ja**  
Zo nee, welke delen zijn er niet geïsoleerd? : \_\_\_\_\_

**6. Kelder, kruipruimte en fundering**

- A. Is er in het appartement sprake (geweest) van gebreken aan de fundering? **Nee**  
Zo ja, waar? : **nvt**
- B. Is de kruipruimte van het appartement toegankelijk? **Nee**  
Is de kruipruimte droog? Ja / Nee / Meestal  
Zo nee of meestal, toelichting : **nvt**
- C. Is er sprake van vochtdoorslag door de kelderwand? Ja / Nee / Soms  
Zo ja of soms, toelichting : **nvt**
- D. Is de grondwaterstand in de afgelopen jaren waarneembaar gewijzigd of is er sprake van wateroverlast geweest? Ja / Nee  
Zo ja, heeft dit tot problemen geleid in de vorm van water in de kruipruimte c.q. kelder? Ja / Nee / n.v.t.  
Zo nee, tot wat voor andere problemen heeft dit geleid? : \_\_\_\_\_

**7. Installaties**

- A. Wat voor warmte-installatie is er aanwezig in het appartement? : **CV-installatie**  
(Bijvoorbeeld cv-installatie, WTW-systeem, WKO-systeem.)  
Wat is het merk van de installatie en hoe oud is deze? Merk : **Intergas, 2011**  
Leeftijd : **11 jaar**  
Wanneer is deze voor het laatst onderhouden? **16-11-2021**  
Is het onderhoud uitgevoerd door een erkend bedrijf? **Ja**  
Zo ja, door wie? : **Bos Installatiewerken**
- B. Zijn er de afgelopen tijd zaken opgevallen ten aanzien van de installatie? **Nee**  
(bijvoorbeeld de cv-installatie moet meer dan 1 keer per jaar bijgevuld worden)  
Zo ja, wat is u opgevallen? : \_\_\_\_\_
- C. Zijn er radiatoren die niet warm worden? **Nee**  
Zo ja, welke? : \_\_\_\_\_
- D. Zijn er radiatoren of (water)leidingen die lekken? **Nee**  
Zo ja, waar en welke? : \_\_\_\_\_
- E. Zijn er radiatoren of (water)leidingen die ooit zijn bevroren? **Nee**  
Zo ja, waar? : \_\_\_\_\_

- F. Heeft u vloerverwarming in het appartement? **Nee**  
 Zo ja, waar? : \_\_\_\_\_
- G. Zijn er vertrekken die niet (goed) warm worden? **Nee**  
 Zo ja, welke? : \_\_\_\_\_
- H. Heeft het appartementencomplex zonnepanelen? **Nee**  
 In welk jaar zijn de zonnepanelen geplaatst? Jaar : \_\_\_\_\_  
 Waarvoor wordt de energie die wordt opgewekt gebruikt? : \_\_\_\_\_  
*(Bijvoorbeeld voor de privé-gedeeltes van de bewoners of voor de gemeenschappelijke ruimten)*
- I. In welk jaar zijn voor het laatst de aanwezige schoorsteenkanalen/rookgasafvoeren geveegd/gereinigd? : **Nvt**
- J. Wanneer heeft u de aanwezige schoorsteenkanalen : \_\_\_\_\_ voor het laatst gebruikt?  
 Is de trek van aanwezige schoorsteenkanalen goed? Ja / Nee / Niet bekend
- K. Is de elektrische installatie vernieuwd? Ja / Nee  
 Zo ja, wanneer? : \_\_\_\_\_  
 Zo ja, welke onderdelen? : \_\_\_\_\_
- L. Zijn er gebreken aan de (technische) installaties? **Nee**  
 Zo ja, welke? : \_\_\_\_\_
- 8. Sanitair en riolering**
- A. Zijn er in het appartement beschadigingen aan wastafels, douche, bad, toiletten, gootstenen en kranen? **Nee**  
 Zo ja, welke? : \_\_\_\_\_
- B. Lopen de afvoeren van wastafels, douche, bad, toiletten, gootstenen en kranen in het appartement goed door? **Ja**  
 Zo nee, welke niet? : \_\_\_\_\_
- C. Is het appartement aangesloten op het gemeentelijke riool? **Ja**
- D. Zijn er in het appartement gebreken (geweest) aan de riolering, zoals breuken, stankoverlast, lekkages, etc.? **Nee**  
 Zo ja, welke? : \_\_\_\_\_
- E. Is er een andere voorziening, zoals een septictank, beerput of dergelijk aanwezig? **Nee**  
 Zo ja, wat is er aanwezig en hoe dient dit te worden : \_\_\_\_\_ onderhouden?
- 9. Diversen**
- A. Wat is het bouwjaar van het appartement? : **2011**
- B. Zijn er asbesthoudende materialen in het appartement aanwezig? **Nee**  
 Zo ja, welke en waar? : \_\_\_\_\_
- C. Blijft er in het appartement zeil achter, al dan niet vastgelijmd, dat is aangeschaft tussen 1955 en 1982? **Nee**
- D. Is er sprake van loden leidingen in het appartement? **Nee**  
 Zo ja, waar? : \_\_\_\_\_
- E. Is de grond van het appartementencomplex verontreinigd? **Nee**

- Zo ja, is er een onderzoeksrapport? **n.v.t.**
- Zo ja, heeft de gemeente/provincie een onderzoeks- of saneringsbevel opgelegd? **n.v.t.**
- F. Is er een olietank aanwezig? **Nee**
- Zo ja, is deze gesaneerd/verwijderd? **n.v.t.**
- Zo ja, waar is de olietank op het perceel gesitueerd?: \_\_\_\_\_
- Is er een Kiwa-certificaat aanwezig? **n.v.t.**
- G. Is er sprake van overlast door ongedierte in of (rond)om het appartement? **Nee**  
(Denk aan muizen, ratten, kakkerlakken, etc.)
- Zo ja, waar? : \_\_\_\_\_
- H. Is het appartement aangetast door houtworm, boktor, ander ongedierte of zwam? **Nee**
- Zo ja, waar? : \_\_\_\_\_
- Zo ja, is deze aantasting al eens behandeld? **n.v.t.**
- Zo ja, wanneer? : \_\_\_\_\_
- Zo ja, door welk bedrijf? : \_\_\_\_\_
- I. Is er in het appartement sprake van chlorideschade (betonrot)? **Nee**  
(betonrot komt vooral voor in kruipruimtes van panden gebouwd tussen 1965 en 1981 die voorzien zijn van betonnen vloerelementen van het merk Kwaaitaal of Manta. Ook andere beton- elementen - bijvoorbeeld balkons - kunnen aangetast zijn.)
- Zo ja, waar? : \_\_\_\_\_
- J. Hebben er in het appartement verbouwingen en/of bijbouwingen plaatsgevonden? **Nee**
- Zo ja, welke ver-/bijbouwingen? : \_\_\_\_\_
- Zo ja, in welk jaartal? : \_\_\_\_\_
- Zo ja, door welk bedrijf zijn deze uitgevoerd? : \_\_\_\_\_
- K. Zijn er in het appartement verbouwingen of uitbreidingen uitgevoerd zonder daartoe benodigde omgevingsvergunning (voorheen bouwvergunning)? **Nee**
- Zo ja, welke? : \_\_\_\_\_
- L. Zijn er verbouwingen of uitbreidingen uitgevoerd zonder daartoe benodigde toestemming van de VvE? **Nee**
- Zo ja, welke? : \_\_\_\_\_
- M. Bent u in het bezit van een energieprestatiecertificaat/energielabel? **Ja**
- Zo ja, welke label? : **A**

## 10. Vaste lasten

- A. Hoeveel betaalde u voor de laatste aanslag onroerendezaakbelasting? € \_\_\_\_\_  
Belastingjaar : **moet nog binnenkomen. Vorige eigenaar betaalde €321 over 2020**
- B. Wat is de WOZ-waarde? **€ 361000**  
Peiljaar? : **2021**
- C. Hoeveel betaalde u voor de laatste aanslag waterschapslasten? **€ 175**  
Belastingjaar? : **2020**
- D. Hoeveel betaalde u voor de laatste aanslag rioolrecht? **€ 238**  
Belastingjaar : **2020**
- E. Welke voorschotbedragen betaalt u maandelijks aan de nutsbedrijven? Gas: **€ 50**
- Elektra: € \_\_\_\_\_
- Blokverwarming: € \_\_\_\_\_

Anders : samen €50 p.m. Nog vast contract

Te weten € \_\_\_\_\_

F. Zijn er lease- en/of huurkoopcontracten?(*Bijvoorbeeld keuken, kozijnen, cv-ketel, etc.*) **Nee**

Zo ja, welke? : \_\_\_\_\_

Zijn deze contracten overdraagbaar op de koper? **Nee**

Let op! Veel lease- en huurkoopcontracten zijn niet langer overdraagbaar op een koper. Neem hiervoor contact op met de betreffende leverancier.

Hoe lang lopen de contracten nog en wat is de eventuele afkoopsom? Afkoopsom € \_\_\_\_\_

Duur : \_\_\_\_\_

G. Als er sprake is van erfpacht of opstalrecht hoe hoog is dan de canon per jaar? € \_\_\_\_\_

Heeft u alle canons betaald? **n.v.t.**

Is de canon afgekocht? **n.v.t.**

Zo ja, tot wanneer? : \_\_\_\_\_

H. Heeft u alle gemeentelijke belastingen die u verschuldigd bent al betaald? **Ja**

Zijn er variabele bedragen voor gemeenschappelijke poorten, inritten of terreinen? **Nee**

Zo ja, hoe hoog? : \_\_\_\_\_

Zo ja, waarvoor? : \_\_\_\_\_

I. Heeft u, om in de straat te parkeren, een parkeervergunning nodig? **Nee**

Hoeveel parkeervergunningen kunnen er maximaal : \_\_\_\_\_  
worden aangevraagd?

Wat zijn de kosten voor deze parkeervergunning per jaar? € \_\_\_\_\_

### 11. Garanties

A. Zijn er lopende onderhoudscontracten en/of garantieregelingen overdraagbaar aan de koper? **Ja**  
(*Zoals dakbedekking, cv-installatie, dubbele beglazing, etc.*)

Zo ja, welke? : **CV-onderhoud**

### 12. De VvE en onderlinge verhoudingen

A. Is de VvE ingeschreven in het Handelsregister (Kamer van koophandel)? **Ja**

Inschrijvingsnummer Kamer van Koophandel : \_\_\_\_\_

B. Uit hoeveel appartementsrechten bestaat de VvE? : \_\_\_\_\_

C. Is er een eigenaar met 50% of meer dan 50% van het aantal stemmen? **Nee**

D. Uit hoeveel appartementsrechten bestaat de VvE? : **104**

Berging : \_\_\_\_\_

Parkeerplaats : **12**

E. Aantal stemmen voor dit appartement : **116**

### 13. De bestuurder(s) ('het bestuur')

A. Is er een professionele bestuurder? **Nee**

B. Zo nee, is de bestuurder lid van de VvE? **Ja**

### 14. De vergadering van eigenaars

A. Wordt er ten minste eenmaal per jaar vergaderd? **Ja**

B. Zijn er notulen en/of schriftelijke besluiten en actielijsten van de laatste twee vergaderingen beschikbaar? **Ja**

C. Lopen er procedures tot vernietiging van besluiten? **Nee**

Zo ja, om welke besluiten gaat het? : \_\_\_\_\_

**15. Verzekeringen**

- A. Is er een collectieve opstalverzekering? **Ja**
- B. Is daar een 'appartementenclausule' in opgenomen? Ja / Nee
- C. Is er een collectieve wettelijke aansprakelijkheidsverzekering? Ja / Nee

**16. Het reservefonds, meerjarenonderhoudsplan (MJOP) en bijdrage VvE**

- A. Is er een reservefonds? **Ja**  
Hoe hoog is het reservefonds en wat is de peildatum? Bedrag: € \_\_\_\_\_  
Datum \_\_\_\_\_  
\_\_\_\_\_  
\_\_\_\_\_
- B. Is er een meerjarenonderhoudsplan aanwezig? **Ja**  
Hoe oud is het meerjarenonderhoudsplan en welke : \_\_\_\_\_  
periode bestrijkt het plan? Jaar \_\_\_\_\_  
Periode : \_\_\_\_\_
- C. Zo nee, hoe wordt vastgesteld wat moet worden : \_\_\_\_\_  
gereserveerd voor groot onderhoud?
- D. Te betalen maandelijkse bijdrage is in totaal: € \_\_\_\_\_  
Waarvan:  
Exploitatiekosten (servicekosten) € \_\_\_\_\_  
Reservering voor onderhoud € \_\_\_\_\_  
Stookkosten (voorschot) € \_\_\_\_\_
- E. Zijn er eenmalige en/of incidentele bijdragen verschuldigd? Ja / Nee  
Zo ja, waarvoor, wat is het bedrag en wanneer : \_\_\_\_\_  
moeten deze worden betaald?  
Bedrag € \_\_\_\_\_  
Te voldoen per \_\_\_\_\_  
\_\_\_\_\_  
\_\_\_\_\_
- F. Zijn alle aan de VvE verschuldigde bedragen betaald? **Ja**  
Zo nee, welke niet? : \_\_\_\_\_

**17. Nadere informatie**

- A. Overige zaken (*Overige zaken die de koper naar uw : \_\_\_\_\_  
mening moet weten*)

# Algemene informatie

## Brochure

De in deze brochure opgenomen vrijblijvende informatie dient uitsluitend gezien te worden als een uitnodiging tot nader overleg c.q. tot het uitbrengen van een bieding. Hoewel deze informatie met de meeste zorg is samengesteld kan door de makelaar en/of haar opdrachtgever niet worden ingestaan voor de juistheid dan wel volledigheid van de vermelde gegevens, afbeeldingen en tekeningen. De koper heeft zijn eigen onderzoeksplicht naar alle zaken die voor de aankoop van belang zijn en kan zich nimmer beroepen op onbekendheid van feiten die hijzelf had kunnen waarnemen of die kenbaar waren uit de openbare registers. De verkopende makelaar kan u desgewenst verwijzen naar de betreffende instanties. Eventueel kan de makelaar van de koper de verantwoording van deze onderzoeksplicht dragen.

## NVM-koopovereenkomst

De Baarnse NVM-makelaars maken gebruik van de standaard NVM-koopovereenkomst. Dit betekent dat de daarin opgenomen bepalingen en voorwaarden automatisch op de met de koper te sluiten koopovereenkomst van toepassing zijn. In deze koopakte wordt ondermeer opgenomen dat koper binnen 4 weken na de totstandkoming van de overeenkomst een bankgarantie/waarborgsom stelt/stort bij de betrokken notaris ten bedrage van 10% van de koopsom. Voorts geldt voor zowel koper als verkoper dat de wederpartij, bij het niet nakomen van de in de koopakte vastgelegde verplichtingen, een boete verbeurt ten bedrage van 10% van de koopsom. Eventueel door de koper te maken voorbehouden (zoals bijvoorbeeld het verkrijgen van een woonvergunning of financiering) worden alleen vermeld als deze in de onderhandelingen zijn afgesproken. Bent u niet bekend met de inhoud van de standaard NVM-koopovereenkomst, geeft u dit dan voorafgaand aan de onderhandelingen aan. De makelaar kan u terzake dan tijdig informeren.

Volgend op de mondelinge overeenstemming, dient, in overleg, maar zo spoedig mogelijk, de koopakte ondertekend te worden door partijen, ten kantore van verkopend makelaar.

Deze overeenkomst is pas bindend als zowel verkoper als koper de koopakte hebben ondertekend en de 3 dagen bedenktijd beëindigd zijn.

## Nadere informatie

Wenst u nadere informatie, dan verstrekken wij u die graag. U bent van harte welkom op ons kantoor, maar u kunt ons natuurlijk ook even bellen of e-mailen.

Bos Makelaardij o.g.

Bosstraat 11

3742 CK BAARN

tel.: 035 5415141

info@bos-makelaardij.nl

Bezoek ook eens onze website: [www.bos-makelaardij.nl](http://www.bos-makelaardij.nl)

Hier vindt u ons actuele woningaanbod en algemene informatie.

Tevens kunt u er een gratis zoekopdracht voor ons eigen woningaanbod plaatsen.