



Torenhof 8, 3742 CT Baarn

Vraagprijs € 750.000,- k.k.

**Bos Makelaardij o.g.
Bosstraat 11
3742 CK, BAARN
Tel: 035-5415141
E-mail: info@bos-makelaardij.nl
www.bos-makelaardij.nl**

Omschrijving

Forse 2-ONDER-1-KAP VILLA met woonoppervlakte 166 m²!

Op een mooie rustige locatie gelegen, zeer royale rechter helft van dubbele villa (bouwjaar 1974) met oprit v.v. aansluiting voor opladen elektrische auto, aangebouwde garage met verwarmde bijkeuken/hobbyruimte en bergvliering, met voortuin en besloten achtertuin met groot terras. Deze woning heeft een gunstig B-label o.a. dubbel glas en dakisolatie.

Fraai weids uitzicht over het groen van de "Torenhof" en op steenworp afstand van Baarnse bossen, scholen en nabij het gezellige centrum, de "Pekingtuin" en het NS-station.

Perceeloppervlakte 298 m².

Indeling:

Begane grond:

Overdekte zijentree, grote hal met plavuizenvloer en meterkast, speelse royale Z-vormige living (ca. 45 m²) aan de voorzijde fraai uitkijkend over het mooie hofje. De zitkamer is voorzien van robuuste plavuizen vloer en openhaard, glad stucwerk, de tuingerichte eetkamer heeft doorloop naar de royale open keuken voorzien van L-vormige keukenopstelling met inbouwapparatuur, tevens v.v. plavuizenvloer, ruime proviandkast en deur naar de achtertuin. Hal, toilet met fonteintje en trapogang naar...

1e verdieping:

Overloop, maar liefst 4 goede in grootte variërende slaapkamers, waarvan 1 voorzien van wastafelmeubel. De grootste slaapkamer ligt aan de voorzijde, met eigen balkon en eigen badkamer met douche en wastafel, deze is vanuit de slaapkamer bereikbaar en tevens vanaf de overloop, 2e badkamer met ligbad, 2e toilet, wastafelmeubel en designradiator. Vaste trap naar...

2e verdieping:

Overloop, aparte stook-/bergruimte met CV (2016), 2e zeer grote bergruimte, riante 5e zolderkamer met dakkapel.

Kortom een fantastisch licht gezinshuis met 2 badkamers en maar liefst 5 slaapkamers en een fijne tuin op een toplocatie!

Komt u dit zelf ervaren?

Link naar extra 3D scan/filmpje:

https://realestate.3duniversum.com/webviewer/Baarn_3742CT_2023_03_08_08_41_17

Kenmerken

Vraagprijs	€ 750.000,00
Soort	Woonhuis
Type woning	2-onder-1-kapwoning
Aantal kamers	6 kamers waarvan 5 slaapkamer(s)
Inhoud woning	671 m ³
Perceel oppervlakte	298 m ²
Gebruiksoppervlakte woonfunctie	166 m ²
Soort woning	Villa
Bouwjaar	1974
Ligging	In woonwijk, vrij uitzicht, open ligging, in bosrijke omgeving
Tuin	Achtertuin, voortuin, zijtuin
Hoofdtuin	Achtertuin 88 m ² (800 cm bij 1.100) cm
Garage	Aangebouwd steen 15 m ² (499 bij 305 cm)
Energielabel	B
Verwarming	C.V.-Ketel, Open haard
Voorzieningen	Mechanische ventilatie, TV kabel, Buitenzonwering, Rookkanaal, Dakraam, Glasvezel kabel, Natuurlijke ventilatie

Locatie

Torenhof 8
3742 CT BAARN



Foto's



Foto's



Foto's



Foto's



Foto's



Foto's

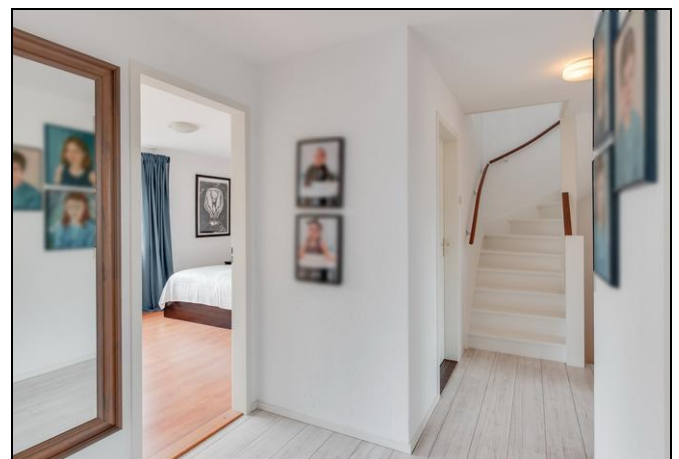

Foto's



Foto's



Vergroot je kans op succes!

Kies voor een NVM-aankoopmakelaar.



Zeker weten.



A photograph of a red brick house with a dark roof and a white garage door. The house is surrounded by lush greenery and a paved driveway. The sky is blue with scattered white clouds.

Plattegrond



Plattegrond

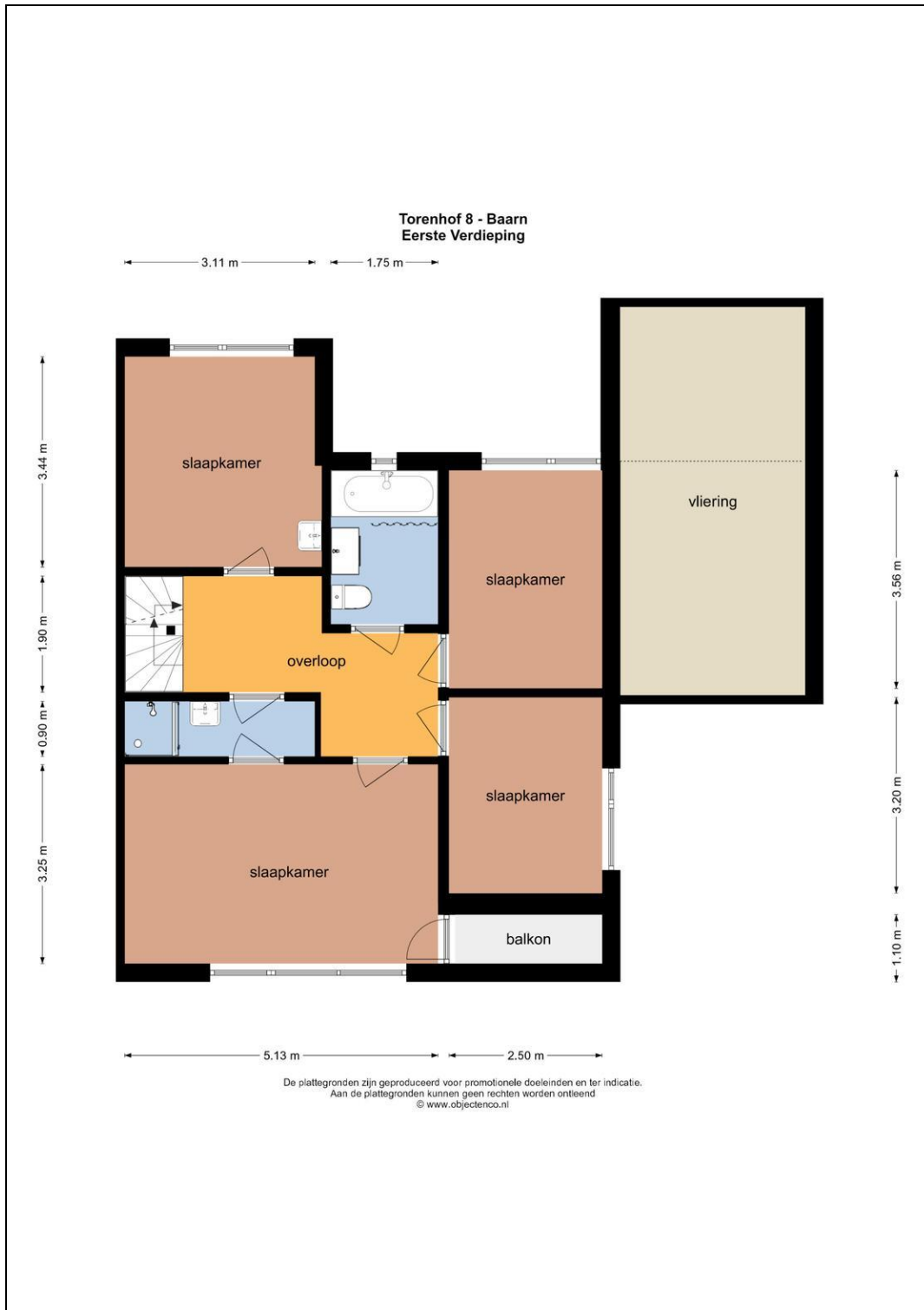

Plattegrond

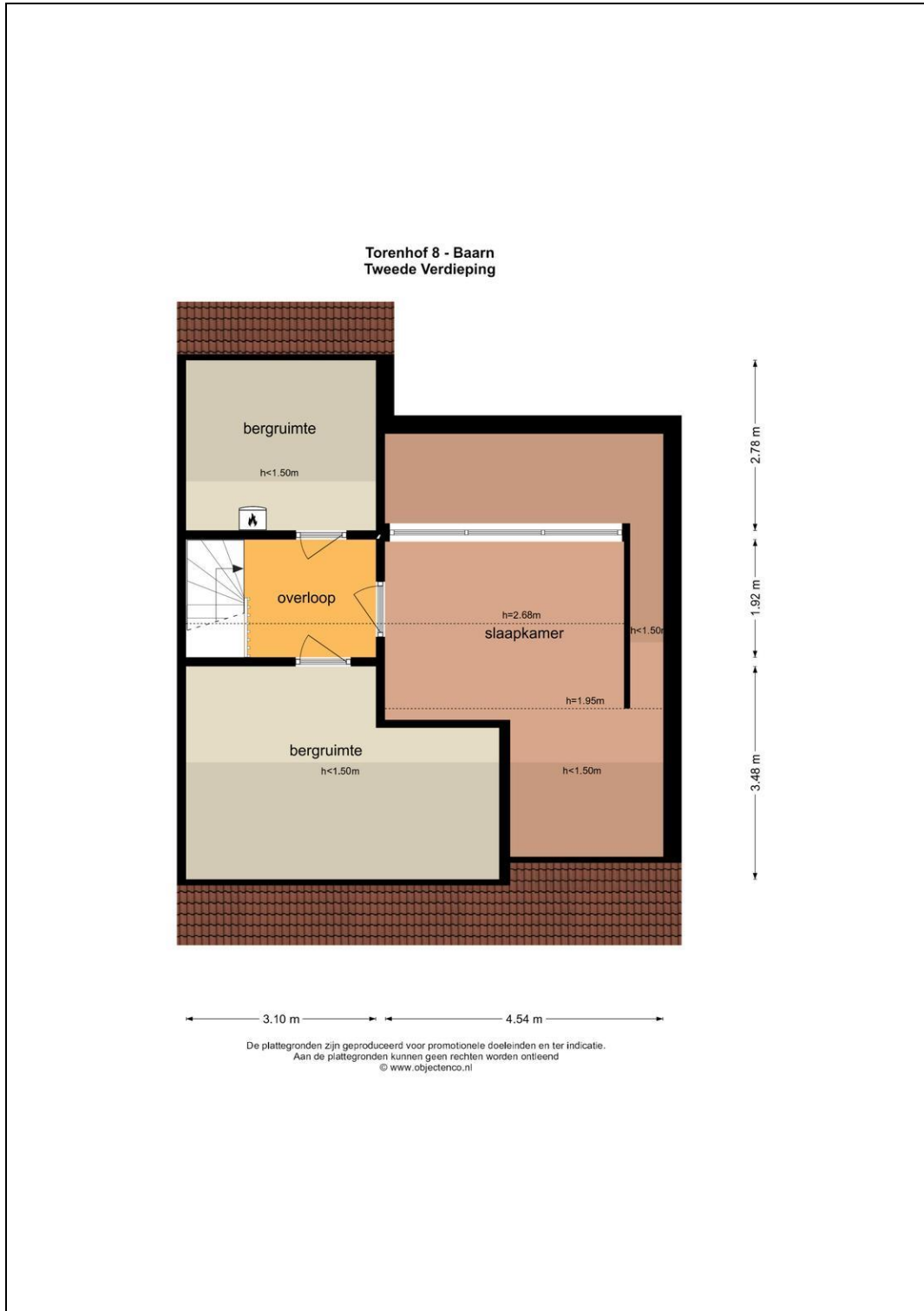

Plattegrond

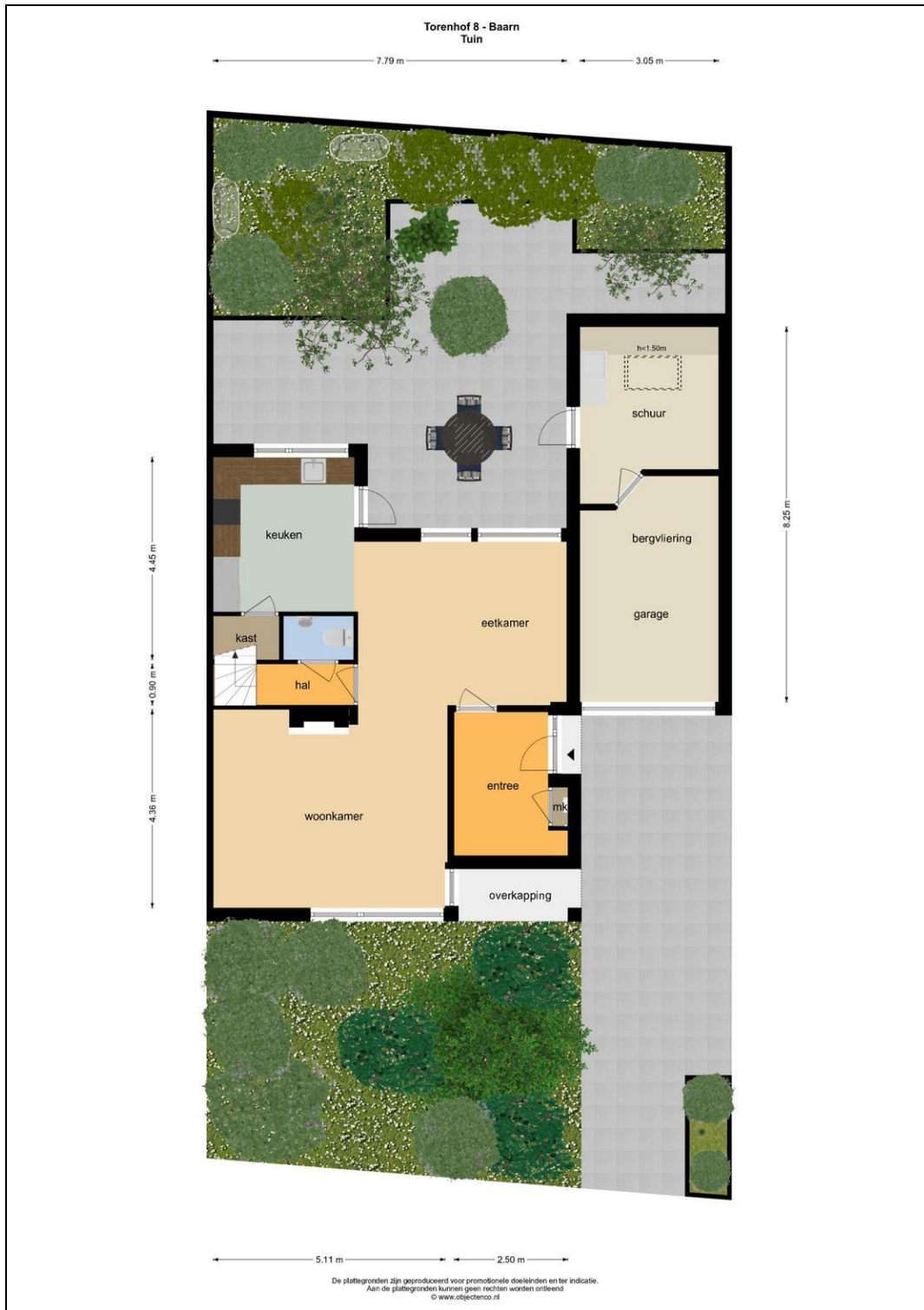

Plattegrond

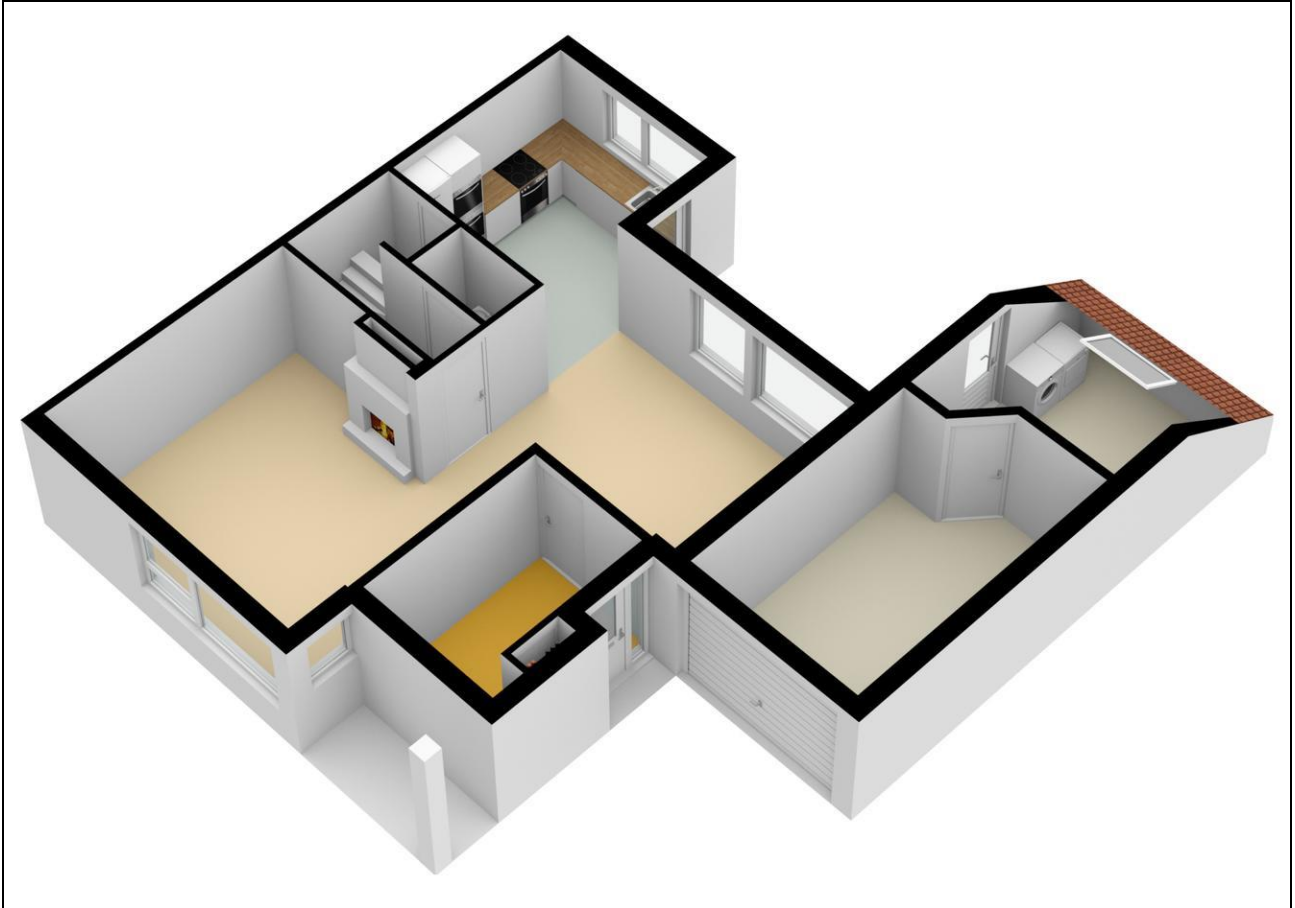

Plattegrond

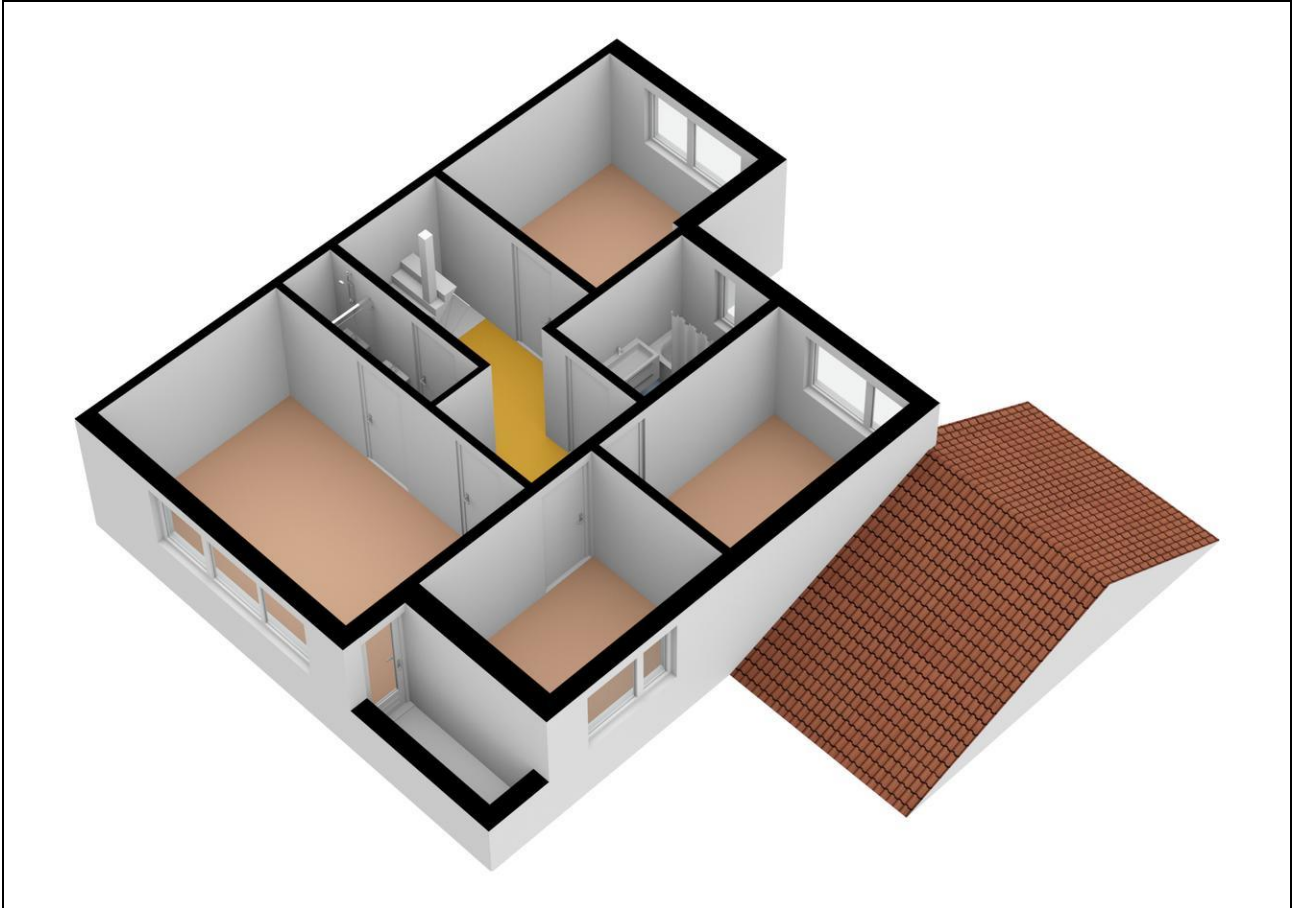

Plattegrond

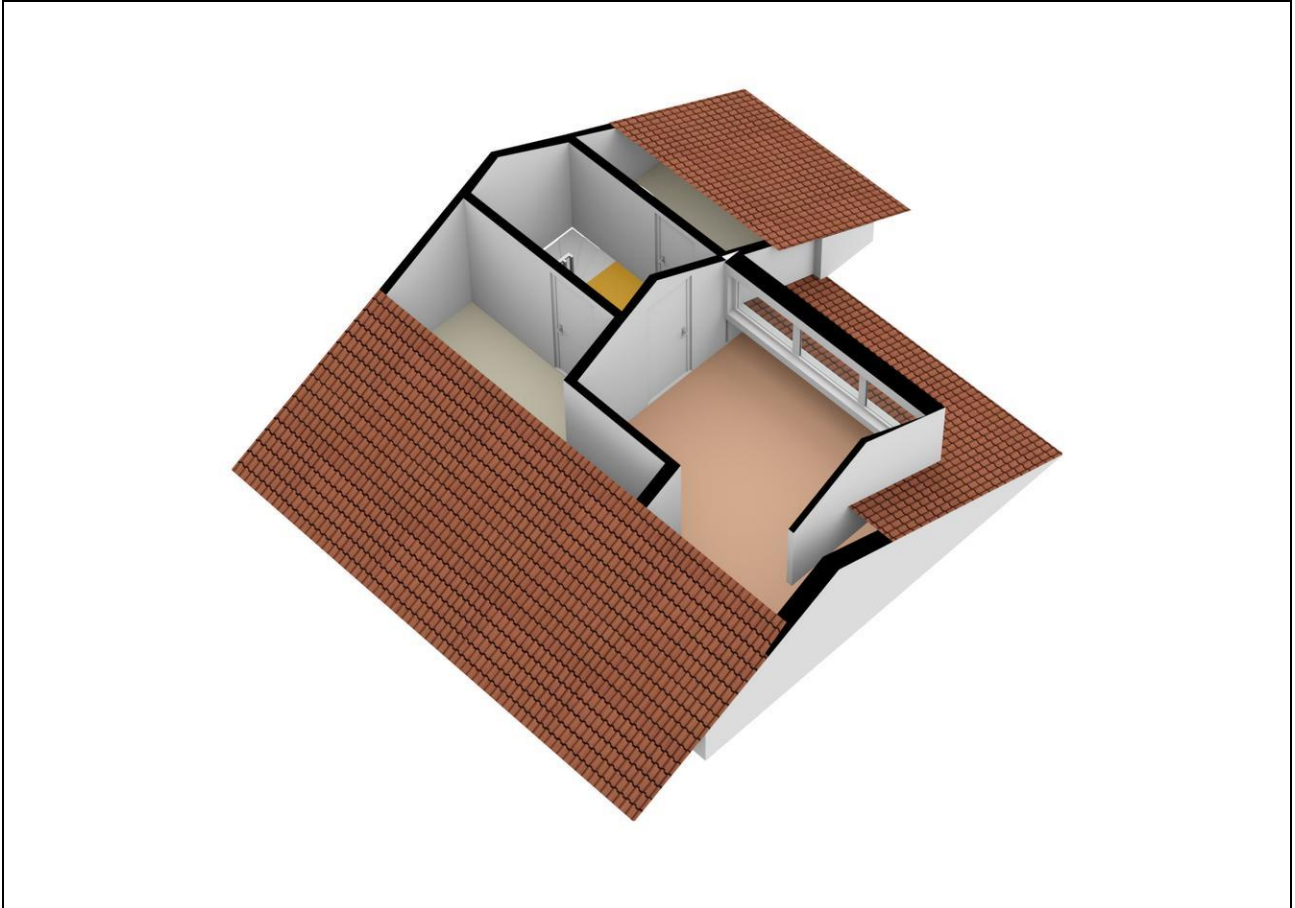

Plattegrond



Plattegrond



Kadaster

Kadastrale gegevens	
Adres	Torenhof 8
Postcode / Plaats	3742 CT Baarn
Gemeente	Baarn
Sectie / Perceel	M / 2318
Oppervlakte	298 m ²
Soort	Volle eigendom

Lijst van zaken

	Blijft achter	Gaat mee	Kan worden overgenomen	n.v.t.
Woning				
<i>Interieur</i>				
Verlichting, te weten:				
- Inbouwspots/dimmers	<input checked="" type="checkbox"/>	<input type="checkbox"/>	<input type="checkbox"/>	<input type="checkbox"/>
- Opbouwspots/armaturen/lampen/dimmers	<input type="checkbox"/>	<input checked="" type="checkbox"/>	<input type="checkbox"/>	<input type="checkbox"/>
- Losse (hang)lampen	<input type="checkbox"/>	<input checked="" type="checkbox"/>	<input type="checkbox"/>	<input type="checkbox"/>
-	<input type="checkbox"/>	<input type="checkbox"/>	<input type="checkbox"/>	<input checked="" type="checkbox"/>
-	<input type="checkbox"/>	<input type="checkbox"/>	<input type="checkbox"/>	<input checked="" type="checkbox"/>
(Losse)kasten, legplanken, te weten:				
-	<input type="checkbox"/>	<input type="checkbox"/>	<input type="checkbox"/>	<input checked="" type="checkbox"/>
-	<input type="checkbox"/>	<input type="checkbox"/>	<input type="checkbox"/>	<input checked="" type="checkbox"/>
Raamdecoratie/zonwering binnen, te weten:				
- Gordijnrails	<input checked="" type="checkbox"/>	<input type="checkbox"/>	<input type="checkbox"/>	<input type="checkbox"/>
- Gordijnen	<input checked="" type="checkbox"/>	<input type="checkbox"/>	<input type="checkbox"/>	<input type="checkbox"/>
- Overgordijnen	<input checked="" type="checkbox"/>	<input type="checkbox"/>	<input type="checkbox"/>	<input type="checkbox"/>
- Vitrages	<input checked="" type="checkbox"/>	<input type="checkbox"/>	<input type="checkbox"/>	<input type="checkbox"/>
- Rolgordijnen	<input checked="" type="checkbox"/>	<input type="checkbox"/>	<input type="checkbox"/>	<input type="checkbox"/>
- Lamellen	<input checked="" type="checkbox"/>	<input type="checkbox"/>	<input type="checkbox"/>	<input type="checkbox"/>
- Jaloezieën	<input checked="" type="checkbox"/>	<input type="checkbox"/>	<input type="checkbox"/>	<input type="checkbox"/>
- (Losse) horren/rolhorren	<input checked="" type="checkbox"/>	<input type="checkbox"/>	<input type="checkbox"/>	<input type="checkbox"/>
-	<input type="checkbox"/>	<input type="checkbox"/>	<input type="checkbox"/>	<input checked="" type="checkbox"/>
-	<input type="checkbox"/>	<input type="checkbox"/>	<input type="checkbox"/>	<input checked="" type="checkbox"/>
Vloerdecoratie, te weten:				
- Vloerbedekking	<input type="checkbox"/>	<input type="checkbox"/>	<input type="checkbox"/>	<input checked="" type="checkbox"/>
- Parketvloer	<input type="checkbox"/>	<input type="checkbox"/>	<input type="checkbox"/>	<input checked="" type="checkbox"/>
- Houten vloer(delen)	<input type="checkbox"/>	<input type="checkbox"/>	<input type="checkbox"/>	<input checked="" type="checkbox"/>
- Laminaat	<input checked="" type="checkbox"/>	<input type="checkbox"/>	<input type="checkbox"/>	<input type="checkbox"/>
- Plavuizen	<input checked="" type="checkbox"/>	<input type="checkbox"/>	<input type="checkbox"/>	<input type="checkbox"/>
-	<input type="checkbox"/>	<input type="checkbox"/>	<input type="checkbox"/>	<input checked="" type="checkbox"/>
-	<input type="checkbox"/>	<input type="checkbox"/>	<input type="checkbox"/>	<input checked="" type="checkbox"/>
(Voorzet) openhaard met toebehoren	<input checked="" type="checkbox"/>	<input type="checkbox"/>	<input type="checkbox"/>	<input type="checkbox"/>
Allesbrander	<input type="checkbox"/>	<input type="checkbox"/>	<input type="checkbox"/>	<input checked="" type="checkbox"/>
Houtkachel	<input type="checkbox"/>	<input type="checkbox"/>	<input type="checkbox"/>	<input checked="" type="checkbox"/>
(Gas)kachels	<input type="checkbox"/>	<input type="checkbox"/>	<input type="checkbox"/>	<input checked="" type="checkbox"/>

	Blijft achter	Gaat mee	Kan worden overgenomen	n.v.t.
Designradiator(en)	<input checked="" type="checkbox"/>	<input type="checkbox"/>	<input type="checkbox"/>	<input type="checkbox"/>
Radiatorafwerking	<input type="checkbox"/>	<input type="checkbox"/>	<input type="checkbox"/>	<input checked="" type="checkbox"/>
Overig, te weten:				
- Spiegelwanden	<input type="checkbox"/>	<input type="checkbox"/>	<input type="checkbox"/>	<input checked="" type="checkbox"/>
- Schilderij ophangstelsysteem	<input type="checkbox"/>	<input type="checkbox"/>	<input type="checkbox"/>	<input checked="" type="checkbox"/>
-	<input type="checkbox"/>	<input type="checkbox"/>	<input type="checkbox"/>	<input checked="" type="checkbox"/>
-	<input type="checkbox"/>	<input type="checkbox"/>	<input type="checkbox"/>	<input checked="" type="checkbox"/>
-	<input type="checkbox"/>	<input type="checkbox"/>	<input type="checkbox"/>	<input checked="" type="checkbox"/>
-	<input type="checkbox"/>	<input type="checkbox"/>	<input type="checkbox"/>	<input checked="" type="checkbox"/>

Keuken

Keukenblok (met bovenkasten)	<input checked="" type="checkbox"/>	<input type="checkbox"/>	<input type="checkbox"/>	<input type="checkbox"/>
Keuken (inbouw)apparatuur, te weten:				
- Kookplaat	<input checked="" type="checkbox"/>	<input type="checkbox"/>	<input type="checkbox"/>	<input type="checkbox"/>
- (Gas)fornuis	<input type="checkbox"/>	<input type="checkbox"/>	<input type="checkbox"/>	<input checked="" type="checkbox"/>
- Afzuigkap	<input checked="" type="checkbox"/>	<input type="checkbox"/>	<input type="checkbox"/>	<input type="checkbox"/>
- Magnetron	<input checked="" type="checkbox"/>	<input type="checkbox"/>	<input type="checkbox"/>	<input type="checkbox"/>
- Oven	<input checked="" type="checkbox"/>	<input type="checkbox"/>	<input type="checkbox"/>	<input type="checkbox"/>
- Combi-oven/combimagnetron	<input type="checkbox"/>	<input type="checkbox"/>	<input type="checkbox"/>	<input checked="" type="checkbox"/>
- Koelkast	<input checked="" type="checkbox"/>	<input type="checkbox"/>	<input type="checkbox"/>	<input type="checkbox"/>
- Vriezer	<input checked="" type="checkbox"/>	<input type="checkbox"/>	<input type="checkbox"/>	<input type="checkbox"/>
- Koel-vriescombinatie	<input type="checkbox"/>	<input type="checkbox"/>	<input type="checkbox"/>	<input checked="" type="checkbox"/>
- Vaatwasser	<input checked="" type="checkbox"/>	<input type="checkbox"/>	<input type="checkbox"/>	<input type="checkbox"/>
- Quooker	<input type="checkbox"/>	<input type="checkbox"/>	<input type="checkbox"/>	<input checked="" type="checkbox"/>
- Koffiezetapparaat	<input type="checkbox"/>	<input type="checkbox"/>	<input type="checkbox"/>	<input checked="" type="checkbox"/>
-	<input type="checkbox"/>	<input type="checkbox"/>	<input type="checkbox"/>	<input checked="" type="checkbox"/>
-	<input type="checkbox"/>	<input type="checkbox"/>	<input type="checkbox"/>	<input checked="" type="checkbox"/>
Keukenaccessoires, te weten:				
-	<input type="checkbox"/>	<input type="checkbox"/>	<input type="checkbox"/>	<input checked="" type="checkbox"/>
-	<input type="checkbox"/>	<input type="checkbox"/>	<input type="checkbox"/>	<input checked="" type="checkbox"/>
-	<input type="checkbox"/>	<input type="checkbox"/>	<input type="checkbox"/>	<input checked="" type="checkbox"/>
-	<input type="checkbox"/>	<input type="checkbox"/>	<input type="checkbox"/>	<input checked="" type="checkbox"/>
-	<input type="checkbox"/>	<input type="checkbox"/>	<input type="checkbox"/>	<input checked="" type="checkbox"/>
-	<input type="checkbox"/>	<input type="checkbox"/>	<input type="checkbox"/>	<input checked="" type="checkbox"/>
-	<input type="checkbox"/>	<input type="checkbox"/>	<input type="checkbox"/>	<input checked="" type="checkbox"/>
-	<input type="checkbox"/>	<input type="checkbox"/>	<input type="checkbox"/>	<input checked="" type="checkbox"/>

Sanitair/sauna

Toilet met de volgende toebehoren:				
- Toilet	<input checked="" type="checkbox"/>	<input type="checkbox"/>	<input type="checkbox"/>	<input type="checkbox"/>
- Toilethouder	<input checked="" type="checkbox"/>	<input type="checkbox"/>	<input type="checkbox"/>	<input type="checkbox"/>
- Toiletborstel(houder)	<input type="checkbox"/>	<input type="checkbox"/>	<input type="checkbox"/>	<input checked="" type="checkbox"/>
- Fontein	<input checked="" type="checkbox"/>	<input type="checkbox"/>	<input type="checkbox"/>	<input type="checkbox"/>

	Blijft achter	Gaat mee	Kan worden overgenomen	n.v.t.
-	<input type="checkbox"/>	<input type="checkbox"/>	<input type="checkbox"/>	<input checked="" type="checkbox"/>
-	<input type="checkbox"/>	<input type="checkbox"/>	<input type="checkbox"/>	<input checked="" type="checkbox"/>
Badkamer met de volgende toebehoren:				
- Ligbad	<input checked="" type="checkbox"/>	<input type="checkbox"/>	<input type="checkbox"/>	<input type="checkbox"/>
- Jacuzzi/whirlpool	<input type="checkbox"/>	<input type="checkbox"/>	<input type="checkbox"/>	<input checked="" type="checkbox"/>
- Douche (cabine/scherm)	<input checked="" type="checkbox"/>	<input type="checkbox"/>	<input type="checkbox"/>	<input type="checkbox"/>
- Stoomdouche (cabine)	<input type="checkbox"/>	<input type="checkbox"/>	<input type="checkbox"/>	<input checked="" type="checkbox"/>
- Wastafel	<input checked="" type="checkbox"/>	<input type="checkbox"/>	<input type="checkbox"/>	<input type="checkbox"/>
- Wastafelmeubel	<input checked="" type="checkbox"/>	<input type="checkbox"/>	<input type="checkbox"/>	<input type="checkbox"/>
- Planchet	<input checked="" type="checkbox"/>	<input type="checkbox"/>	<input type="checkbox"/>	<input type="checkbox"/>
- Toiletkast	<input checked="" type="checkbox"/>	<input type="checkbox"/>	<input type="checkbox"/>	<input type="checkbox"/>
- Toilet	<input checked="" type="checkbox"/>	<input type="checkbox"/>	<input type="checkbox"/>	<input type="checkbox"/>
- Toilethouder	<input checked="" type="checkbox"/>	<input type="checkbox"/>	<input type="checkbox"/>	<input type="checkbox"/>
- Toiletborstel(houder)	<input type="checkbox"/>	<input type="checkbox"/>	<input type="checkbox"/>	<input checked="" type="checkbox"/>
-	<input type="checkbox"/>	<input type="checkbox"/>	<input type="checkbox"/>	<input checked="" type="checkbox"/>
-	<input type="checkbox"/>	<input type="checkbox"/>	<input type="checkbox"/>	<input checked="" type="checkbox"/>
Sauna met toebehoren	<input type="checkbox"/>	<input type="checkbox"/>	<input type="checkbox"/>	<input checked="" type="checkbox"/>
	<input type="checkbox"/>	<input type="checkbox"/>	<input type="checkbox"/>	<input checked="" type="checkbox"/>
	<input type="checkbox"/>	<input type="checkbox"/>	<input type="checkbox"/>	<input checked="" type="checkbox"/>
<i>Exterieur/installaties/veiligheid/energiebesparing</i>				
Schotel/antenne	<input type="checkbox"/>	<input type="checkbox"/>	<input type="checkbox"/>	<input checked="" type="checkbox"/>
Brievenbus	<input checked="" type="checkbox"/>	<input type="checkbox"/>	<input type="checkbox"/>	<input type="checkbox"/>
Kluis	<input type="checkbox"/>	<input type="checkbox"/>	<input type="checkbox"/>	<input checked="" type="checkbox"/>
(Voordeur)bel	<input checked="" type="checkbox"/>	<input type="checkbox"/>	<input type="checkbox"/>	<input type="checkbox"/>
Alarminstallatie	<input type="checkbox"/>	<input type="checkbox"/>	<input type="checkbox"/>	<input checked="" type="checkbox"/>
(Veiligheids)sloten en overige inbraakpreventie	<input checked="" type="checkbox"/>	<input type="checkbox"/>	<input type="checkbox"/>	<input type="checkbox"/>
Rookmelders	<input checked="" type="checkbox"/>	<input type="checkbox"/>	<input type="checkbox"/>	<input type="checkbox"/>
(Klok)thermostaat	<input checked="" type="checkbox"/>	<input type="checkbox"/>	<input type="checkbox"/>	<input type="checkbox"/>
Airconditioning	<input type="checkbox"/>	<input type="checkbox"/>	<input type="checkbox"/>	<input checked="" type="checkbox"/>
Warmwatervoorziening, te weten:				
- CV-installatie	<input checked="" type="checkbox"/>	<input type="checkbox"/>	<input type="checkbox"/>	<input type="checkbox"/>
- Boiler	<input checked="" type="checkbox"/>	<input type="checkbox"/>	<input type="checkbox"/>	<input type="checkbox"/>
- Geiser	<input type="checkbox"/>	<input type="checkbox"/>	<input type="checkbox"/>	<input checked="" type="checkbox"/>
-	<input type="checkbox"/>	<input type="checkbox"/>	<input type="checkbox"/>	<input checked="" type="checkbox"/>
-	<input type="checkbox"/>	<input type="checkbox"/>	<input type="checkbox"/>	<input checked="" type="checkbox"/>
-	<input type="checkbox"/>	<input type="checkbox"/>	<input type="checkbox"/>	<input checked="" type="checkbox"/>
Screens	<input type="checkbox"/>	<input type="checkbox"/>	<input type="checkbox"/>	<input checked="" type="checkbox"/>
Rolluiken	<input checked="" type="checkbox"/>	<input type="checkbox"/>	<input type="checkbox"/>	<input type="checkbox"/>
Zonwering buiten	<input checked="" type="checkbox"/>	<input type="checkbox"/>	<input type="checkbox"/>	<input type="checkbox"/>
-	<input type="checkbox"/>	<input type="checkbox"/>	<input type="checkbox"/>	<input checked="" type="checkbox"/>
-	<input type="checkbox"/>	<input type="checkbox"/>	<input type="checkbox"/>	<input checked="" type="checkbox"/>
-	<input type="checkbox"/>	<input type="checkbox"/>	<input type="checkbox"/>	<input checked="" type="checkbox"/>
Isolatievoorzieningen (voorzetramen/radiatorfolie etc.), te weten:				
-	<input type="checkbox"/>	<input type="checkbox"/>	<input type="checkbox"/>	<input checked="" type="checkbox"/>
-	<input type="checkbox"/>	<input type="checkbox"/>	<input type="checkbox"/>	<input checked="" type="checkbox"/>

	Blijft achter	Gaat mee	Kan worden overgenomen	n.v.t.
Telefoonaansluiting/internetaansluiting	<input checked="" type="checkbox"/>	<input type="checkbox"/>	<input type="checkbox"/>	<input type="checkbox"/>
Veiligheidsschakelaar wasautomaat	<input type="checkbox"/>	<input type="checkbox"/>	<input type="checkbox"/>	<input checked="" type="checkbox"/>
Waterslot wasautomaat	<input type="checkbox"/>	<input checked="" type="checkbox"/>	<input type="checkbox"/>	<input type="checkbox"/>
Zonnepanelen	<input type="checkbox"/>	<input type="checkbox"/>	<input type="checkbox"/>	<input checked="" type="checkbox"/>
Oplaadpunt elektrische auto	<input checked="" type="checkbox"/>	<input type="checkbox"/>	<input type="checkbox"/>	<input type="checkbox"/>
	<input type="checkbox"/>	<input type="checkbox"/>	<input type="checkbox"/>	<input checked="" type="checkbox"/>
	<input type="checkbox"/>	<input type="checkbox"/>	<input type="checkbox"/>	<input checked="" type="checkbox"/>

Tuin

Inrichting

Tuinaanleg/bestrating	<input checked="" type="checkbox"/>	<input type="checkbox"/>	<input type="checkbox"/>	<input type="checkbox"/>
Beplanting	<input checked="" type="checkbox"/>	<input type="checkbox"/>	<input type="checkbox"/>	<input type="checkbox"/>
Twee grote losse plantenbakken in voortuin blijven achter.	<input checked="" type="checkbox"/>	<input type="checkbox"/>	<input type="checkbox"/>	<input type="checkbox"/>

Verlichting/installaties

Buitenverlichting	<input checked="" type="checkbox"/>	<input type="checkbox"/>	<input type="checkbox"/>	<input type="checkbox"/>
Tijd- of schemerschakelaar/bewegingsmelder	<input checked="" type="checkbox"/>	<input type="checkbox"/>	<input type="checkbox"/>	<input type="checkbox"/>
	<input type="checkbox"/>	<input type="checkbox"/>	<input type="checkbox"/>	<input checked="" type="checkbox"/>

Bebouwing

Tuinhuis/buitenberging	<input type="checkbox"/>	<input type="checkbox"/>	<input type="checkbox"/>	<input checked="" type="checkbox"/>
Kasten/werkbank in tuinhuis/berging	<input type="checkbox"/>	<input type="checkbox"/>	<input type="checkbox"/>	<input checked="" type="checkbox"/>
(Broei)kas	<input type="checkbox"/>	<input type="checkbox"/>	<input type="checkbox"/>	<input checked="" type="checkbox"/>
	<input type="checkbox"/>	<input type="checkbox"/>	<input type="checkbox"/>	<input checked="" type="checkbox"/>
	<input type="checkbox"/>	<input type="checkbox"/>	<input type="checkbox"/>	<input checked="" type="checkbox"/>

Overig

Overige tuin, te weten:				
- (Sier)hek	<input type="checkbox"/>	<input type="checkbox"/>	<input type="checkbox"/>	<input checked="" type="checkbox"/>
- Vlaggenmast(houder)	<input type="checkbox"/>	<input type="checkbox"/>	<input type="checkbox"/>	<input checked="" type="checkbox"/>
-	<input type="checkbox"/>	<input type="checkbox"/>	<input type="checkbox"/>	<input checked="" type="checkbox"/>
-	<input type="checkbox"/>	<input type="checkbox"/>	<input type="checkbox"/>	<input checked="" type="checkbox"/>

Overig

Zijn er zaken die geen eigendom zijn van verkoper omdat er sprake is van een leasecontract of huurcontract. Zo ja, neemt verkoper de zaak mee of wordt het betreffende contract overgenomen?	Ja	Nee	Gaat mee	Moet worden overgenomen
CV	<input type="checkbox"/>	<input checked="" type="checkbox"/>	<input type="checkbox"/>	<input type="checkbox"/>
Boiler	<input type="checkbox"/>	<input checked="" type="checkbox"/>	<input type="checkbox"/>	<input type="checkbox"/>
Zonnepanelen	<input type="checkbox"/>	<input checked="" type="checkbox"/>	<input type="checkbox"/>	<input type="checkbox"/>
	<input type="checkbox"/>	<input checked="" type="checkbox"/>	<input type="checkbox"/>	<input type="checkbox"/>
	<input type="checkbox"/>	<input checked="" type="checkbox"/>	<input type="checkbox"/>	<input type="checkbox"/>
	<input type="checkbox"/>	<input checked="" type="checkbox"/>	<input type="checkbox"/>	<input type="checkbox"/>
	<input type="checkbox"/>	<input checked="" type="checkbox"/>	<input type="checkbox"/>	<input type="checkbox"/>
Bijlage(n) over te nemen contracten:				
-				
-				

Vragenlijst voor de verkoop van een woning

DEEL B

1. Bijzonderheden

- A. Zijn er nadat u het perceel in eigendom hebt gekregen nog andere, eventuele aanvullende notariële of onderhandse akten opgesteld met betrekking tot het perceel? **Nee**
Zo ja, welke? : _____
- B. Zijn er mondelinge of schriftelijke afspraken gemaakt over aangrenzende percelen? **Nee**
(Denk hierbij aan regelingen voor het gebruik van een poort, schuur, garage, tuin, overeenkomsten met meerdere burens, toezeggingen, erfafscheidingen.)
Zo ja, welke zijn dat : _____
- C. Wijken de huidige terreinafscheidingen af van de kadastrale eigendomsgrenzen? **Nee**
(Denk hierbij ook aan strookjes grond van de gemeente die u in gebruik heeft, of grond van u die gebruikt wordt door de burens.)
Zo ja, waaruit bestaat die afwijking? : _____
- D. Is een gedeelte van uw pand, schuur, garage of schutting gebouwd op grond van de burens of andersom? **Nee**
Zo ja, graag nader toelichten : _____
- E. Heeft u grond van derden in gebruik? **Nee**
Zo ja, welke grond? : _____
- F. Rusten er 'bijzondere lasten en beperkingen' op de woning en/of het perceel? (Bijzondere lasten en beperkingen kunnen privaatrechtelijke beperkingen zijn zoals (lijdende) erfdienstbaarheden (bijvoorbeeld een recht van overpad), kwalitatieve verplichtingen, kettingbedingen, vruchtgebruik, voorkeursrecht (bijvoorbeeld een eerste recht van koop), opstalrecht, erfpacht, huurkoop. Het kan ook gaan om publiekrechtelijke beperkingen zoals een aanschrijving van de gemeente in het kader van een illegale verbouwing) **Nee**
Zo ja, welke? : _____
- G. Is de Wet voorkeursrecht gemeenten van toepassing? **Nee**
- H. Is er een anti-speculatiebeding van toepassing op de woning? **Nee**
Zo ja, hoe lang nog? : _____
- I. Is er sprake van een beschermd stads- of dorpsgezicht of loopt er een procedure tot aanwijzing daartoe? **Nee**
Is er sprake van een gemeentelijk-, provinciaal- of rijksmonument of loopt er een procedure tot aanwijzing daartoe? **Nee**
Is er volgens het bestemmingsplan sprake van een beeldbepalend of karakteristiek object? **Nee**
- J. Is er sprake (geweest) van ruilverkaveling? **Nee**
Zo ja, moet u hiervoor ruilverkavelingsrente betalen? **Nee**
Zo ja, hoeveel en voor hoe lang? Bedrag: € _____
Duur : _____
- K. Is er sprake van onteigening? **Nee**
- L. Is de woning of de grond geheel of gedeeltelijk verhuurd of bij anderen in gebruik? **Nee**
Zo ja: Is er een huurcontract? Ja / Nee
Welk gedeelte is verhuurd? : _____
Welke delen vallen onder gezamenlijk gebruik? : _____
Welke zaken zijn van de huurder en mag hij verwijderen bij ontruiming? : _____

(Bijvoorbeeld geiser, keuken, lampen.)

Heeft de huurder een waarborgsom gestort? Ja / Nee

Zo ja, hoeveel? € _____

Heeft u nog andere afspraken met de huurders gemaakt? Ja / Nee

Zo ja, welke? : _____

M. Is er over het pand een geschil/procedures gaande, al dan niet bij de rechter, huurcommissie of een andere instantie? (bijvoorbeeld onteigening/kwesties met burens, zoals erfdiensbaarheden, recht van overpad, erfafscheidingen e.d.) **Nee**

Zo ja, welke is/zijn dat? : _____

N. Is er bezwaar gemaakt tegen de waardebeschikking WOZ? **Nee**

Zo ja, toelichting : _____

O. Zijn er door de overheid of nutsbedrijven verbeteringen of herstellingen voorgeschreven of aangekondigd die nog niet naar behoren zijn uitgevoerd? **Nee**

Zo ja, welke? : _____

P. Zijn er in het verleden subsidies of premies verstrekt die bij verkoop van de woning voor een deel kunnen worden teruggevorderd? **Nee**

Zo ja, welke? : _____

Q. Is het pand onbewoonbaar verklaard of in het verleden ooit onbewoonbaar verklaard geweest? **Nee**

Zo ja, waarom? : _____

R. Is er bij verkoop sprake van een omzetbelastingheffing? **Nee**
(Bijvoorbeeld omdat het een voormalig bedrijfsonroerendgoed is, of een woning met praktijkgedeelte, of omdat u pas ingrijpend verbouwd hebt.)

Zo ja, waarom? : _____

S. Hoe gebruikt u de woning nu? (Bijvoorbeeld woning, : **Woning**
praktijk, winkel, opslag)

Is dat gebruik volgens de gemeente toegestaan? **Ja**

Zo nee, heeft de gemeente dit strijdige gebruik wel eens bij u aangekaart? Ja / Nee / n.v.t.

Hoe heeft de gemeente dit strijdige gebruik bij u aangekaart? : _____

2. Gevels

A. Is er sprake (geweest) van vochtdoorslag of aanhoudend vochtige plekken op de gevels? **Ja**

Zo ja, waar? : **Vochtdoorslag schoorsteen. Gerepareerd Maart 2023.**

B. Zijn er (gerepareerde) scheuren/beschadigingen in/aan de gevels aanwezig? **Nee**

Zo ja, waar? : _____

C. Zijn de gevels tijdens de bouw geïsoleerd? **Ja**

Zo nee, zijn de gevels daarna geïsoleerd? **Nee**

Is er sprake van volledige isolatie? **Niet bekend**

Zo nee, welke delen zijn er niet geïsoleerd? : _____

D. Zijn de gevels ooit gereinigd? **Nee**

Zo ja, volgens welke methode en wanneer? : _____

3. Dak(en)

A. Hoe oud zijn de daken?

Platte daken : **n.v.t.**

Overige daken : **Dak vernieuwd en geïsoleerd in 1992. Dakkapel geplaatst**

2004.

- B. Heeft u last van daklekkages (gehad)? Ja
Zo ja, waar? : **Loodrand dakkapel, eerder gerepareerd, echter lekt toch weer. Loodrand moeten worden vervangen.**
- C. Zijn er in het verleden gebreken geconstateerd aan de dakconstructie zoals scheve, doorbuigende, krakende, beschadigde en/of aangetaste dakdelen? Nee
Zo ja, waar? : _____
- D. Heeft u het dak al eens (gedeeltelijk) laten vernieuwen c.q. laten repareren? Ja
Zo ja, welk (gedeelte van het) dak en waarom? : **Dak vernieuwd en geïsoleerd in 1992. Dakkapel geplaatst 2004.**
- E. Is het dak tijdens de bouw geïsoleerd? Niet bekend
Zo nee, is het dak daarna geïsoleerd? Ja
Is er sprake van volledige isolatie? Niet bekend
Zo nee, welke delen zijn er niet geïsoleerd? : _____
- F. Zijn de regenwaterafvoeren lek of verstopt? Nee
Zo ja, toelichting : _____
- G. Zijn de dakgoten lek of verstopt? Nee
Zo ja, toelichting : _____

4. Kozijnen, ramen, en deuren

- A. Wanneer zijn de kozijnen, ramen en deuren voor het laatst geschilderd? : **2021**
Is dit gebeurd door een erkend schildersbedrijf? Ja
Zo ja, door wie? : **HEKA Afbouw.**
- B. Functioneren alle scharnieren en sloten? Ja
Zo nee, toelichting : _____
- C. Zijn voor alle afsluitbare deuren, ramen etc. sleutels aanwezig? Ja
Zo nee, voor welke deuren, ramen etc. niet? : _____
- D. Is er sprake van isolerende beglazing? Ja
Is er sprake van volledige isolatie? Ja / Nee
Zo nee, welke delen zijn er niet geïsoleerd? : _____
- E. Is er bij de isolerende beglazing sprake van condensvorming tussen het glas? Nee
(Denk aan lekkende ruiten.)
Zo ja, waar? : _____

5. Vloeren, plafonds en wanden

- A. Is er sprake (geweest) van vochtdoorslag of optrekkend vocht op vloeren, plafonds en/of wanden? Ja
Zo ja, waar? : **Slaapkamer achter door inpandige goot. Gerepareerd. Goten vernieuwd 2008.**
- B. Is er sprake (geweest) van schimmelvorming op de vloeren, plafonds en/of wanden? Nee
Zo ja, waar? : _____
- C. Zijn er (gerepareerde) of (verborgen) scheuren en/of beschadigingen in/aan vloeren, plafonds en/of wanden aanwezig? Ja
Zo ja, waar? : **Scheuren in wand een jaar na bouw in 1977. Gerepareerd.**
- D. Hebben zich in het verleden problemen voorgedaan met de afwerkingen? (Bijvoorbeeld loszittend tegelwerk, loslatend behang of spuitwerk, holklinkend of loszittend stucwerk, etc.) Nee

- Zo ja, waar? : _____
- E. Is er sprake (geweest) van gebreken aan de vloerconstructie, zoals scheve, doorbuigende, krakende, beschadigde en/of aangetaste vloerdelen? **Nee**
 Zo ja, waar? : _____
- F. Is er sprake van vloerisolatie? **Nee**
 Is er sprake van volledige isolatie? **Nee**
 Zo nee, welke delen zijn er niet geïsoleerd? : _____
- 6. Kelder, kruipruimte en fundering**
- A. Is er sprake (geweest) van gebreken aan de fundering? **Nee**
 Zo ja, waar? : _____
- B. Is de kruipruimte toegankelijk? **Ja**
 Is de kruipruimte droog? **Ja**
 Zo nee of meestal, toelichting: : _____
- C. Is er sprake van vochtdoorslag door de kelderwand? **Nee**
 Zo ja of soms, toelichting: : _____
- D. Is de grondwaterstand in de afgelopen jaren waarneembaar gewijzigd of is er sprake van wateroverlast geweest? **Nee**
 Zo ja, heeft dit tot problemen geleid in de vorm van water in de kruipruimte c.q. kelder? Ja / Nee / n.v.t.
 Zo nee, tot wat voor andere problemen heeft dit geleid? : _____
- 7. Installaties**
- A. Wat voor warmte-installatie is er aanwezig? : **HR++ Combi ketel**
 (Bijvoorbeeld cv-installatie, WTW-systeem, WKO-systeem.)
 Wat is het merk van de installatie en hoe oud is deze? Merk : **ATAG**
 Leeftijd : **December 2015**
 Wanneer is deze voor het laatst onderhouden? : **2023**
 Is het onderhoud uitgevoerd door een erkend bedrijf? **Ja**
 Zo ja, door wie? : **Bolwerk, Energiewacht, W.Huisman**
- B. Zijn er de afgelopen tijd zaken opgevallen ten aanzien van de installatie? **Nee**
 (bijvoorbeeld de cv-installatie moet meer dan 1 keer per jaar bijgevuld worden)
 Zo ja, wat is u opgevallen? : _____
- C. Zijn er radiatoren die niet warm worden? **Nee**
 Zo ja, welke? : **Radiator in garage is afgesloten.**
- D. Zijn er radiatoren of (water)leidingen die lekken? **Nee**
 Zo ja, waar en welke? : _____
- E. Zijn er radiatoren of (water)leidingen die ooit zijn bevroren? **Nee**
 Zo ja, waar? : _____
- F. Heeft u vloerverwarming in de woning? **Nee**
 Zo ja, waar? : _____
- G. Zijn er vertrekken die niet (goed) warm worden? **Nee**
 Zo ja, welke? : _____

- H. Heeft de woning zonnepanelen die uw eigendom zijn? **Nee**
 Zo ja, blijven de zonnepanelen achter? Ja / Nee / n.v.t./Nader overeen te komen
 Heeft de woning zonnepanelen die worden gehuurd? Ja / Nee
 Kan het huurcontract worden overgenomen door koper? Ja / Nee
 In welk jaar zijn de zonnepanelen geplaatst en door : _____
 wie? Jaar
 Installateur : _____
 Is de btw over het aankoopbedrag teruggevraagd van de belastingdienst? Ja / Nee
 Hoeveel stroom heeft u het afgelopen jaar opgewekt? Jaar : _____
 Aantal kWh : _____
 Hoe lang zit er nog fabrieksgarantie op de zonnepanelen? : _____
 Zijn de zonnepanelen aangeschaft met subsidie? Ja / Nee
 Zo ja, moet de subsidie worden terugbetaald? Ja / Nee / n.v.t.
 Zo ja, welk bedrag moet worden terugbetaald? € _____
- I. In welk jaar zijn voor het laatst de aanwezige schoorsteenkanalen/rookgasafvoeren geveegd/gereinigd? : **Schoorsteen geveegd 2017**
- J. Wanneer heeft u de aanwezige schoorsteenkanalen : **2017** voor het laatst gebruikt?
 Is de trek van aanwezige schoorsteenkanalen goed? **Niet bekend**
- K. Is de elektrische installatie vernieuwd? **Ja**
 Zo ja, wanneer? : **2004 ivm keuken. Uitbreiding 2015 ivm laadpunt.**
 Zo ja, welke onderdelen? : _____
- L. Zijn er gebreken aan de (technische) installaties? **Nee**
 Zo ja, welke? : _____
- 8. Sanitair en riolering**
- A. Zijn er beschadigingen aan wastafels, douche, bad, toiletten, gootstenen en kranen? **Nee**
 Zo ja, welke? : _____
- B. Lopen de afvoeren van wastafels, douche, bad, toiletten, gootstenen en kranen goed door? **Ja**
 Zo nee, welke niet? : _____
- C. Is de woning aangesloten op het gemeentelijke riool? **Ja**
- D. Zijn er gebreken (geweest) aan de riolering, zoals breuken, stankoverlast, lekkages, etc.? **Nee**
 Zo ja, welke? : _____
- E. Is er een andere voorziening, zoals een septictank, beerput of dergelijk aanwezig? **Nee**
 Zo ja, wat is er aanwezig en hoe dient dit te worden : _____
 onderhouden?
- 9. Diversen**
- A. Wat is het bouwjaar van de woning? : **1974-1975**
- B. Zijn er asbesthoudende materialen in de woning aanwezig? **Niet bekend**
 Zo ja, welke en waar? : **Mogelijk beplating bij Cv-ketel.**
- C. Blijft er in de woning zeil achter, al dan niet vastgelijmd, dat is aangeschaft tussen 1955 en 1982? **Niet bekend**

- D. Is er sprake van loden leidingen in de woning? **Niet bekend**
 Zo ja, waar? : _____
- E. Is de grond verontreinigd? **Nee**
 Zo ja, is er een onderzoeksrapport? **n.v.t.**
 Zo ja, heeft de gemeente/provincie een onderzoeks- of saneringsbevel opgelegd? **n.v.t.**
- F. Is er een olietank aanwezig? **Nee**
 Zo ja, is deze gesaneerd/verwijderd? **n.v.t.**
 Zo ja, waar is de olietank op het perceel gesitueerd?: _____
 Is er een Kiwa-certificaat aanwezig? **Nee**
- G. Is er sprake van overlast door ongedierte in of (rond)om de woning? **Nee**
 (*Denk aan muizen, ratten, kakkerlakken, etc.*)
 Zo ja, waar? : _____
- H. Is de woning aangetast door houtworm, boktor, ander ongedierte of zwam? **Nee**
 Zo ja, waar? : _____
 Zo ja, is deze aantasting al eens behandeld? **n.v.t.**
 Zo ja, wanneer? : _____
 Zo ja, door welk bedrijf? : _____
- I. Is er sprake van chlorideschade (betonrot)? (*Betonrot komt vooral voor in kruipruimtes van woningen gebouwd tussen 1965 en 1981 die voorzien zijn van betonnen vloerelementen van het merk Kwaaitaal of Manta. Ook andere beton- elementen - bijvoorbeeld balkons - kunnen aangetast zijn*) **Niet bekend**
 Zo ja, waar? : _____
- J. Hebben er verbouwingen en/of bijbouwingen plaatsgevonden in en/of om de woning? **Ja**
 Zo ja, welke ver-/bijbouwingen? : **Dakkapel geplaatst**
 Zo ja, in welk jaartal? : **2004**
 Zo ja, door welk bedrijf zijn deze uitgevoerd? : _____
- K. Zijn er verbouwingen of uitbreidingen uitgevoerd zonder omgevingsvergunning (voorheen bouwvergunning)? **Nee**
 Zo ja, welke? : _____
- L. Bent u in het bezit van een energieprestatiecertificaat/energielabel? **Ja**
 Zo ja, welke label? : **B**
- 10. Vaste lasten**
- A. Hoeveel betaalde u voor de laatste aanslag onroerendezaakbelasting? **€ 585**
 Belastingjaar : **2023**
- B. Wat is de WOZ-waarde? **€ 734000,00**
 Peiljaar? : **2022**
- C. Hoeveel betaalde u voor de laatste aanslag waterschapslasten? **€ 119**
 Belastingjaar? : **2022**
- D. Hoeveel betaalde u voor de laatste aanslag rioolrecht? **€ 248**
 Belastingjaar : **2023**
- E. Welke voorschotbedragen betaalt u maandelijks aan de nutsbedrijven? Gas: € _____
 Elektra: € _____
 Blokverwarming: € _____

Anders : **Gas + Elektra**

Te weten € **228,00**

F. Zijn er lease- en/of huurkoopcontracten? (Bijvoorbeeld keuken, kozijnen, cv-ketel, etc.) **Nee**

Zo ja, welke? : _____

Zijn deze contracten overdraagbaar op de koper? Ja / **Nee**

Let op! Veel lease- en huurkoopcontracten zijn niet langer overdraagbaar op een koper. Neem hiervoor contact op met de betreffende leverancier.

Hoe lang lopen de contracten nog en wat is de eventuele afkoopsom? Afkoopsom € _____

Duur : _____

G. Als er sprake is van erfpacht of opstalrecht hoe hoog is dan de canon per jaar? € _____

Heeft u alle canons betaald? **n.v.t.**

Is de canon afgekocht? **n.v.t.**

Zo ja, tot wanneer? : _____

H. Heeft u alle gemeentelijke belastingen die u verschuldigd bent al betaald? **Ja**

Zijn er variabele bedragen voor gemeenschappelijke poorten, inritten of terreinen? **Nee**

Zo ja, hoe hoog en waarvoor? : _____

I. Heeft u, om in de straat te parkeren, een parkeervergunning nodig? **Nee**

Hoeveel parkeervergunningen kunnen er maximaal : _____
worden aangevraagd?

Wat zijn de kosten voor deze parkeervergunning(en) per jaar? € _____

11. Garanties

Zijn er lopende onderhoudscontracten en/of garantieregelingen overdraagbaar aan de koper? **Nee**
(Zoals dakbedekking, cv-installatie, dubbele beglazing, etc.)

Zo ja, welke? : _____

12. Nadere informatie

Overige zaken (Overige zaken die de koper naar uw : _____
mening moet weten)

Algemene informatie

Brochure

De in deze brochure opgenomen vrijblijvende informatie dient uitsluitend gezien te worden als een uitnodiging tot nader overleg c.q. tot het uitbrengen van een bieding. Hoewel deze informatie met de meeste zorg is samengesteld kan door de makelaar en/of haar opdrachtgever niet worden ingestaan voor de juistheid dan wel volledigheid van de vermelde gegevens, afbeeldingen en tekeningen. De koper heeft zijn eigen onderzoeksplicht naar alle zaken die voor de aankoop van belang zijn en kan zich nimmer beroepen op onbekendheid van feiten die hijzelf had kunnen waarnemen of die kenbaar waren uit de openbare registers. De verkopende makelaar kan u desgewenst verwijzen naar de betreffende instanties. Eventueel kan de makelaar van de koper de verantwoording van deze onderzoeksplicht dragen.

NVM-koopovereenkomst

De Baarnse NVM-makelaars maken gebruik van de standaard NVM-koopovereenkomst. Dit betekent dat de daarin opgenomen bepalingen en voorwaarden automatisch op de met de koper te sluiten koopovereenkomst van toepassing zijn. In deze koopakte wordt ondermeer opgenomen dat koper binnen 4 weken na de totstandkoming van de overeenkomst een bankgarantie/waarborgsom stelt/stort bij de betrokken notaris ten bedrage van 10% van de koopsom. Voorts geldt voor zowel koper als verkoper dat de wederpartij, bij het niet nakomen van de in de koopakte vastgelegde verplichtingen, een boete verbeurt ten bedrage van 10% van de koopsom. Eventueel door de koper te maken voorbehouden (zoals bijvoorbeeld het verkrijgen van een woonvergunning of financiering) worden alleen vermeld als deze in de onderhandelingen zijn afgesproken. Bent u niet bekend met de inhoud van de standaard NVM-koopovereenkomst, geeft u dit dan voorafgaand aan de onderhandelingen aan. De makelaar kan u terzake dan tijdig informeren.

Volgend op de mondelinge overeenstemming, dient, in overleg, maar zo spoedig mogelijk, de koopakte ondertekend te worden door partijen, ten kantore van verkopend makelaar.

Deze overeenkomst is pas bindend als zowel verkoper als koper de koopakte hebben ondertekend en de 3 dagen bedenktijd beëindigd zijn.

Nadere informatie

Wenst u nadere informatie, dan verstrekken wij u die graag. U bent van harte welkom op ons kantoor, maar u kunt ons natuurlijk ook even bellen of e-mailen.

Bos Makelaardij o.g.

Bosstraat 11

3742 CK BAARN

tel.: 035 5415141

info@bos-makelaardij.nl

Bezoek ook eens onze website: www.bos-makelaardij.nl

Hier vindt u ons actuele woningaanbod en algemene informatie.

Tevens kunt u er een gratis zoekopdracht voor ons eigen woningaanbod plaatsen.