

# TE KOOP



## Goudreinet 34, Dodewaard

Vraagprijs € 650.000 k.k.

Joop van Mourik Makelaars  
Swaenestate 3  
4043 KE Opheusden

0488 - 44 29 06  
[www.joopvanmourik.nl](http://www.joopvanmourik.nl)  
[info@joopvanmourik.nl](mailto:info@joopvanmourik.nl)



WIJ WETEN VAN WONEN



*“Kom binnenkijken!”*



## > Kenmerken

Bouwaard  
villa

Woonoppervlakte  
143 m<sup>2</sup>

Perceeloppervlakte  
399 m<sup>2</sup>

Inhoud  
804 m<sup>3</sup>

### Disclaimer

Deze informatie is door ons met de nodige zorgvuldigheid samengesteld. Onzerzijds wordt echter geen enkele aansprakelijkheid aanvaard voor enige onvolledigheid, onjuistheid of anderszins, dan wel de gevolgen daarvan. Alle opgegeven maten en oppervlakten zijn indicatief.

## Omschrijving

Een uniek plekje! Luxe en ruimte zijn een paar kenmerken die deze VRIJSTAANDE VILLA met schitterende VERANDA typeren. De woning is compleet verbouwd in de style van deze tijd. Wanneer u een perfect afgewerkte woning zoekt met aangebouwde, onderkelderde garage en een ruime woonkeuken en woonkamer, dan is dit echt iets voor u! Dit alles op een perceel van 399m<sup>2</sup>, ziet u zichzelf hier al wonen en genieten? Hartelijk welkom om een kijkje te komen nemen!

Wanneer je het heerlijk vind om gezellig met vrienden en/of familie buiten te zitten dan ben je hier ook op het juiste adres! Een mooie tuin voorzien van terras en inclusief de gloednieuwe ruime veranda. Deze ruimte is ideaal, een heerlijke plek om een mooie dag in het voorjaar of najaar beschut te starten met je kopje koffie maar ook super gezellig om hier met vrienden 's avonds gezellig bij elkaar te zitten.

Bij aankomst treft je een mooie, ruim en strak gebouwde woning met mooie raampartijen, fraai metselwerk en een samengesteld dak voorzien van nette, dakpannen. De oprit is recent nieuw aangelegd en heeft de mogelijkheid om auto's op eigen terrein te parkeren. Er is een praktische achterom om op die wijze achter in de tuin te komen.

U komt binnen in een ruime ontvangsthall met fraaie trap. Een mooie, glas-in-lood deur geeft toegang tot de woonkamer. De straatgerichte woonkamer is mooi afgewerkt, de wanden en het plafond zijn net als in de verdere woning strak afgewerkt met stucwerk. De vloer in de woonkamer is fraai afgewerkt. De mooie raampartijen zorgen voor een prettige lichtinval en de ruimte zorgt er voor dat er een royale zithoek gecreëerd kan worden. Gezellig is de brede gashaard en ideaal zijn de vaste kasten als ook de mooie, schappenkast.

De sfeervolle woonkeuken is ook weer strak afgewerkt, zo is er een mooie stijlvolle zwarte inbouwkeuken met keramisch werkblad die van alle gemakken voorzien is. Prettig zijn ook in de woonkeuken de grote raampartijen zodat u onder het koken vrij uitzicht heeft in de achtertuin. Er is ruimte voor een eettafel zodat je hier gezellig met een kopje koffie, tijd aan tafel door kan brengen. De keuken is voorzien van een inductiekookplaat met geïntegreerde afzuiging, vaatwasmachine, spoelbak met Quooker kraan, koelkast, luxe ovens en warmhoudlade.



Praktisch is de bijkeuken die vanuit de keuken toegankelijk is. Een kastenwand over de gehele lengte zorgt er voor dat je hier van alles kwijt kan. Hier zijn ook de muren, het plafond en de vloer mooi afgewerkt en er zijn inbouwspots die zorgen voor verlichting. Praktisch is echt een kernwoord bij deze woning. Zo ideaal is ook de inpandige toegang vanuit deze bijkeuken naar de garage. Deze garage is voorzien van een kelder, super praktisch om van alles in op te bergen.

De woning is ruim ingedeeld. Zo zijn er op de eerste verdieping al gelijk 3 mooie slaapkamers gerealiseerd, ze hebben allemaal een mooi formaat en de voorliggende overloop is ook fijn ruim, praktisch zijn de vaste kasten die in bijna iedere ruimte terug komen. De royale badkamer is ook van alle gemakken voorzien. Deze heeft een hele mooie, luxe uitstraling en voorziet in een grote inloofdouche, dubbel wastafelmeubel en toilet. Het wastafelmeubel zorgt voor bergruimte. Erg mooi is ook de betegeling in de badkamer en de mooi gerealiseerde wasmanden, heel praktisch en keurig weggewerkt. De tweede verdieping is opnieuw een grote ruimte, deze is nu in gebruik als bergruimte. De verdieping is zo royaal van opzet dat er zelfs zo nodig nog twee slaapkamers gerealiseerd zou kunnen worden. Het dakraam zorgt voor een fijne lichtinval overdag. Bergruimte is er ook volop, de aangebouwde garage biedt veel mogelijkheden maar ook buiten het huis is er volop bergruimte. De tuin is goed gesitueerd rondom de woning, mooi breed en heel leuk aangelegd. Zo is er aan de zijkant van de woning een trampoline ingebouwd een leuke oppervlakte zodat er ruimte is om te spelen. De veranda die ruim opgezet is, is achterin de tuin gebouwd zodat u hier heerlijk kunt genieten van de spelende kinderen.

De ligging is mooi, aan de rand van een woonwijk met voldoende parkeergelegenheid in de omgeving al kan er ook gemakkelijk en goed geparkeerd worden op de eigen oprit. Op kleine (loop)afstand van het dorp met de basisvoorzieningen. Zo is er een supermarkt, een drogist, een bloemenzaak, grote action en zijn er nog diverse andere winkeltjes, restaurants en cafetaria's. Het dorp heeft een eigen station met treinverbinding naar Arnhem/Nijmegen en Tiel. De verbinding naar de A15 is erg goed zodat alle omliggende dorpen en steden gemakkelijk en snel te bereiken zijn. Wanneer je net iets meer aan voorzieningen nodig hebt dan kan je dit in de omliggende dorpen al snel vinden. Verder zijn er scholen en is er een groot verenigingsleven.

Wandelen en fietsen kan je hier erg mooi. Je woont op kleine afstand van het mooie uiterwaardengebied van rivier de Waal. Hier kan je dan ook schitterend wandelen en fietsen en op een warme zomerdag zoek je verkoeling op één van de strandjes bij de rivier. Wanneer je het ook leuk vindt om de bossen op te zoeken, woon je hier ook goed. Zo is het Hemmense bos op kleine afstand maar ook de Utrechtse Heuvelrug met het grote, mooie bosgebied is heel snel en makkelijk te bereiken. Je leest het al, het is hier volop genieten! Zie jij dat wel zitten? Kom dan snel een kijkje nemen!

Indeling

Begane grond

Ontvangsthal met meterkast, toiletruimte met toilet, garderoberuimte en toegang tot de woonkamer. Sfeervolle L-vormige woonkamer door middel van een glas-in-lood deur toegang tot de tuingerichte keuken met inbouwkeuken. Vanuit de keuken is er toegang tot de bijkeuken met vaste kastenwanden.

Eerste verdieping

Overloop met toegang tot de praktische badkamer welke voorzien is van een inloofdouche, toilet en dubbel wastafelmeubel. De badkamer is geheel betegeld en ook netjes afgewerkt. Verder zijn er op deze verdieping 3 slaapkamers. Twee slaapkamers bevinden zich aan de voorzijde van de woning, allebei van een mooi formaat. Aan de achterzijde bevindt zich nog een slaapkamer deze kamer is voorzien van een grote kast over de gehele breedte praktisch om hier je kleding etc. kwijt te kunnen.

Tweede verdieping

Open ruimte met bergruimte en voldoende ruimte om nog kamers te realiseren.

Algemeen

Het originele bouwjaar is 1995 echter is de woning door de jaren heen geheel verbouwd.

De woning is volledig geïsoleerd.

De begane grond is voorzien van vloerverwarming.

Er is een ruime oprit en ruimte voor meerdere auto's.

De tuin is recent aangelegd.

De woning is zeer compleet en wordt netjes bewoond en onderhouden.

Er zijn diverse vaste kasten aanwezig.

De aanvaarding is in overleg.

































# Plattegrond

Ontdek de...  
Begane grond

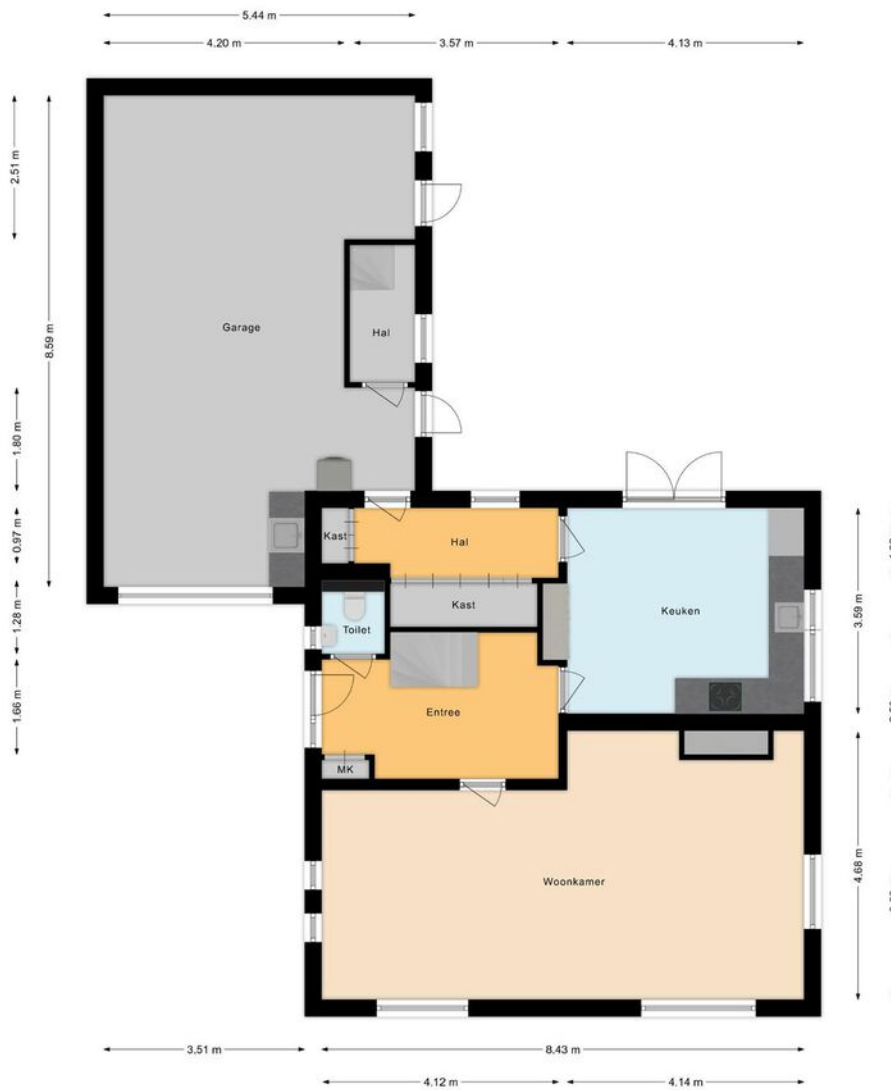

# Plattegrond

Ontdek de...  
Eerste verdieping



# Plattegrond

Ontdek de...  
Zolder

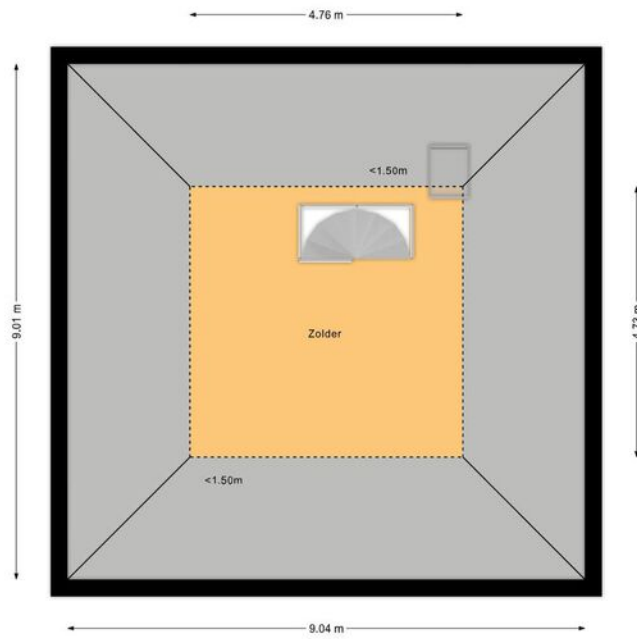

# Notities

Belangrijke zaken...  
**op een rijtje**

A series of horizontal dashed lines for writing notes.

# Kadaster

Ontdek het perceel...  
van Goudreinet 34

Kadastrale kaart

Uw referentie: Dodewaard



12345	Deze kaart is noordgericht	Schaal 1: 500	
25	Perceelnummer	Kadastrale gemeente Dodewaard	
—	Huisnummer	Sectie D	
—	Vastgestelde kadastrale grens	Perceel 1222	
—	Voorlopige kadastrale grens		
—	Administratieve kadastrale grens		
—	Bebouwing		

Voor een eensluidend uittreksel, geleverd op 14 augustus 2024  
De bewaarder van het kadaster en de openbare registers

Aan dit uittreksel kunnen geen betrouwbare maten worden ontleend.  
De Dienst voor het kadaster en de openbare registers behoudt zich de intellectuele eigendomsrechten voor, waaronder het auteursrecht en het databankenrecht.



# Vragenlijst over de woning





## Vragenlijst voor de verkoop van een woning

Indien u dat nodig vindt, kunt u nadere informatie geven aan het einde van deze vragenlijst of bij de tekst. Als u twijfelt over de juiste beantwoording of als u een vraag niet begrijpt, zet dan een vraagteken voor de vraag. Neem vervolgens zo snel mogelijk contact op met uw NVM-makelaar. Indien de vraag niet van toepassing is kunt u deze doorhalen. Een kopie van de vragenlijst over de woning wordt verstrekt aan de koper. Tevens wordt doorgaans een kopie van de vragenlijst als bijlage aan de koopakte gehecht.

### Gegevens over de woning

Adres te verkopen woning:

#### 1. Bijzonderheden

- a. Zijn er nadat u het perceel in eigendom hebt gekregen nog andere, eventuele aanvullende notariële of onderhandse akten opgesteld met betrekking tot het perceel?  ja  nee  
Zo ja, welke?
- b. Zijn er mondelinge of schriftelijke afspraken gemaakt over aangrenzende percelen (*denk hierbij aan regelingen voor het gebruik van een poort, schuur, garage, tuin, overeenkomsten met meerdere burens toezeggingen, erfafscheidingen*)?  niet bekend  ja  nee  
Zo ja, welke zijn dat?
- c. Wijken de huidige terreinafscheidingen af van de kadastrale eigendomsgrenzen (*denk hierbij ook aan strookjes grond van de gemeente die u in gebruik heeft, of grond van u die gebruikt wordt door de burens*)?  niet bekend  ja  nee  
Zo ja, waaruit bestaat die afwijking?
- d. Is een gedeelte van uw pand, schuur, garage of schutting gebouwd op grond van de burens of andersom?  niet bekend  ja  nee  
Zo ja, graag nader toelichten:
- e. Heeft u grond van derden in gebruik?  niet bekend  ja  nee  
Zo ja, welke grond?
- f. Rusten er 'bijzondere lasten en beperkingen' op de woning en/of het perceel? (*Bijzondere lasten en beperkingen' kunnen privaatrechtelijke beperkingen zijn zoals (lijdende) erfdienstbaarheden (bijvoorbeeld een recht van overpad), kwalitatieve verplichtingen, kettingbedingen, vruchtgebruik, voorkeursrecht (bijvoorbeeld een eerste recht van koop), opstalrecht, erfpacht, huurkoop. Het kan ook gaan om publiekrechtelijke beperkingen zoals een aanschrijving van de gemeente in het kader van een illegale verbouwing*)  ja  nee  
Zo ja, welke?
- g. Is de Wet voorkeursrecht gemeenten van toepassing?  ja  nee
- h. Is er een anti-speculatiebeding van toepassing op de woning?  ja  nee  
Zo ja, hoe lang nog?



- i. Is er sprake van een beschermd stads- of dorpsgezicht of loopt er een procedure tot aanwijzing daartoe?  ja  nee  
 Is er sprake van een gemeentelijk-, provinciaal-of rijksmonument of loopt er een procedure tot aanwijzing daartoe?  ja  nee  
 Is er volgens het bestemmingsplan sprake van een beeldbepalend of karakteristiek object?  ja  nee
- j. Is er sprake (geweest) van ruilverkaveling?  ja  nee  
 Zo ja, moet u hiervoor ruilverkavelingsrente betalen?  ja  nee  
 Zo ja, hoeveel en voor hoe lang?  
 Bedrag:  
 Duur:
- k. Is er sprake van onteigening?  ja  nee
- l. Is de woning of de grond geheel of gedeeltelijk verhuurd of bij anderen in gebruik?  n.v.t.  ja  nee  
 Zo ja:  
 - is er een huurcontract?  ja  nee  
 - welk gedeelte is verhuurd?  
 - welke delen vallen onder gezamenlijk gebruik?  
 - welke zaken zijn van de huurder en mag hij verwijderen bij ontruiming (bijvoorbeeld geiser, keuken, lampen)?  
 - heeft de huurder een waarborgsom gestort?  ja  nee  
 Zo ja, hoeveel?  
 - heeft u nog andere afspraken met de huurders gemaakt?  ja  nee  
 Zo ja, welke?
- m. Is er over het pand een geschil/procedures gaande, al dan niet bij de rechter, huurcommissie of een andere instantie (bijvoorbeeld onteigening/kwesties met burens, zoals erfdiensbaarheden, recht van overpad, erfafscheidingen e.d.)?  ja  nee  
 Zo ja, welke is/zijn dat?
- n. Is er bezwaar gemaakt tegen de waardebeschikking WOZ?  ja  nee  
 Zo ja, toelichting:
- o. Zijn er door de overheid of nutsbedrijven verbeteringen of herstellingen voorgeschreven of aangekondigd die nog niet naar behoren zijn uitgevoerd?  ja  nee  
 Zo ja, welke?
- p. Zijn er in het verleden subsidies of premies verstrekt die bij verkoop van de woning voor een deel kunnen worden teruggevorderd?  ja  nee  
 Zo ja, welke?
- q. Is het pand onbewoonbaar verklaard of in het verleden ooit onbewoonbaar verklaard geweest?  ja  nee  
 Zo ja, waarom?

- r. Is er bij verkoop sprake van een omzetbelastingheffing (bijvoorbeeld omdat het een voormalig bedrijfsroerendgoed is, of een woning met praktijkgedeelte, of omdat u pas ingrijpend verbouwd hebt)?  ja  nee  
Zo ja, waarom?

- s. Hoe gebruikt u de woning nu (bijvoorbeeld woning, praktijk, winkel opslag)?  
woning

Is dat gebruik volgens de gemeente toegestaan?

Zo nee, heeft de gemeente dit strijdige gebruik wel eens bij u aangekaart?

Hoe heeft de gemeente dit strijdige gebruik bij u aangekaart?

- ja  nee  
 n.v.t.  ja  nee

## 2. Gevels

- a. Is er sprake (geweest) van vochtdoorslag of aanhoudend vochtige plekken op de gevels?  ja  nee  
Zo ja, waar?

- b. Zijn er (gerepareerde) scheuren/beschadigingen in/aan de gevels aanwezig?  ja  nee  
Zo ja, waar?

- c. Zijn de gevels tijdens de bouw geïsoleerd?  niet bekend  ja  nee  
Zo nee, zijn de gevels daarna geïsoleerd?  niet bekend  ja  nee

Is er sprake van volledige isolatie?

Zo nee, welke delen zijn er niet geïsoleerd?

behalve de schuur die is niet geïsoleerd de muren wel spouw aanwezig

- niet bekend  ja  nee

- d. Zijn de gevels ooit gereinigd?  ja  nee  
Zo ja, volgens welke methode en wanneer?

## 3. Dak(en)

- a. Hoe oud zijn de daken?  
Platte daken: van de garage van 1996 de veranda is van 2023  
Overige daken:

- b. Heeft u last van daklekkages (gehad)?  ja  nee  
Zo ja, waar?

- c. Zijn er in het verleden gebreken geconstateerd aan de dakconstructie zoals scheve, doorbuigende, krakende, beschadigde en/of aangetaste dakdelen?  ja  nee  
Zo ja, waar?

- d. Heeft u het dak al eens (gedeeltelijk) laten vernieuwen c.q. laten repareren?  ja  nee  
Zo ja, welk (gedeelte van het) dak en waarom?



- e. Is het dak tijdens de bouw geïsoleerd?  niet bekend  ja  nee  
 Zo nee, is het dak daarna geïsoleerd?  niet bekend  ja  nee

Is er sprake van volledige isolatie?

- niet bekend  ja  nee

Zo nee, welke delen zijn er niet geïsoleerd?

- f. Zijn de regenwaterafvoeren lek of verstopt?  ja  nee  
 Zo ja, toelichting:

- g. Zijn de dakgoten lek of verstopt?  ja  nee  
 Zo ja, toelichting:

#### 4. Kozijnen, ramen en deuren

- a. Wanneer zijn de kozijnen, ramen en deuren voor het laatst geschilderd?  
 2017 buiten binnen 2021

Is dit gebeurd door een erkend schildersbedrijf?

- ja  nee

Zo ja, door wie?

crum

- b. Functioneren alle scharnieren en sloten?  ja  nee  
 Zo nee, toelichting:

- c. Zijn voor alle afsluitbare deuren, ramen etc. sleutels aanwezig?  
 Zo nee, voor welke deuren, ramen etc. niet?  ja  nee

- d. Is er sprake van isolerende beglazing?  ja  nee

Is er sprake van volledige isolatie?

- ja  nee

Zo nee, welke delen zijn er niet geïsoleerd?

- e. Is er bij de isolerende beglazing sprake van condensvorming tussen het glas (*denk aan lekkende ruiten*)?  
 Zo ja, waar?  ja  nee

#### 5. Vloeren, plafonds en wanden

- a. Is er sprake (geweest) van vochtdoorslag of optrekkend vocht op vloeren, plafonds en/of wanden?  
 Zo ja, waar?  ja  nee

- b. Is er sprake (geweest) van schimmelvorming op de vloeren, plafonds en/of wanden?  
 Zo ja, waar?  ja  nee

- c. Zijn er (gerepareerde) of (verborgen) scheuren en/of beschadigingen in/aan vloeren, plafonds en/of wanden aanwezig?  
 Zo ja, waar?  ja  nee



- d. Hebben zich in het verleden problemen voorgedaan met de afwerkingen (*bijvoorbeeld loszittend tegelwerk, loslatend behang of spuitwerk, holklinkend of loszittend stucwerk, etc.*)?  ja  nee  
Zo ja, waar?
- e. Is er sprake (geweest) van gebreken aan de vloerconstructie, zoals scheve, doorbuigende, krakende, beschadigde en/of aangetaste vloerdelen?  
Zo ja, waar?  ja  nee
- f. Is er sprake van vloerisolatie?  niet bekend  ja  nee  
Is er sprake van volledige isolatie?  niet bekend  ja  nee  
Zo nee, welke delen zijn er niet geïsoleerd?

## 6. Kelder, kruipruimte en fundering

- a. Is er sprake (geweest) van gebreken aan de fundering?  
Zo ja, waar?  niet bekend  ja  nee
- b. Is de kruipruimte toegankelijk?  
Is de kruipruimte droog?  
Zo nee of meestal, toelichting:  meestal  ja  nee  ja  nee
- c. Is er sprake van vochtdoorslag door de kelderwand?  
Zo nee of soms, toelichting:  
nee alleen in 2023 is water via het raampje naar binnen gelopen omdat afvoer verstopt zat  soms  ja  nee
- d. Is de grondwaterstand in de afgelopen jaren waarneembaar gewijzigd of is er sprake van wateroverlast geweest?  
Zo ja, heeft dit tot problemen geleid in de vorm van water in de kruipruimte c.q. kelder?  ja  nee  
 n.v.t.  ja  nee  
Zo nee, tot wat voor andere problemen heeft dit geleid?

## 7. Installaties

- a. Wat voor warmte-installatie is er aanwezig (*bijvoorbeeld cv-installatie, WTW-systeem, WKO-systeem*)?  
cv ketel  
Wat is het merk van de installatie en hoe oud is deze?  
Merk: valiant  
Leeftijd: 6 jaar  
Wanneer is deze voor het laatst onderhouden?  
Datum:  
Is het onderhoud uitgevoerd door een erkend bedrijf?  ja  nee  
Zo ja, door wie?  
in 2021 door verwoerd
- b. Zijn er de afgelopen tijd zaken opgevallen ten aanzien van de installatie (*bijvoorbeeld de cv-installatie moet meer dan 1 keer per jaar bijgevuld worden*)?  
Zo ja, wat is u opgevallen?  ja  nee



- c. Zijn er radiatoren die niet warm worden?  
Zo ja, welke?  ja  nee
- d. Zijn er radiatoren of (water)leidingen die lekken?  
Zo ja, waar en welke?  ja  nee
- e. Zijn er radiatoren of (water)leidingen die ooit zijn bevroren?  
Zo ja, waar?  ja  nee
- f. Heeft u vloerverwarming in de woning?  
Zo ja, waar?  
woonkamer,keuken in vloer en wand,hal,bijkeuken.badkamer  ja  nee
- g. Zijn er vertrekken die niet (goed) warm worden?  
Zo ja, welke?  ja  nee
- h. Heeft de woning zonnepanelen die uw eigendom zijn?  
Zo ja, blijven de zonnepanelen achter?  n.v.t.  nader overeen te komen  ja  nee  
Heeft de woning zonnepanelen die worden gehuurd?  ja  nee  
Kan het huurcontract worden overgenomen door koper?  ja  nee  
In welk jaar zijn de zonnepanelen geplaatst en door wie?  
Jaar:  
Installateur:  
Is de btw over het aankoopbedrag teruggevraagd van de belastingdienst?  ja  nee  
Hoeveel stroom heeft u het afgelopen jaar opgewekt?  
Jaar:  
Aantal kWh:  
Hoe lang zit er nog fabrieksgarantie op de zonnepanelen?  
Zijn de zonnepanelen aangeschaft met subsidie?  ja  nee  
Zo ja, moet de subsidie worden terugbetaald?  n.v.t.  ja  nee  
Zo ja, welk bedrag moet worden terugbetaald?
- i. In welk jaar zijn voor het laatst de aanwezige schoorsteenkanalen/rookgasafvoeren geveegd/gereinigd?  
2021
- j. Wanneer heeft u de aanwezige schoorsteenkanalen voor het laatst gebruikt?  
gisteren  
Is de trek van aanwezige schoorsteenkanalen goed?  niet bekend  ja  nee
- k. Is de elektrische installatie vernieuwd?  
Zo ja, wanneer en welke onderdelen?  ja  nee
- l. Zijn er gebreken aan de (technische) installaties?  
Zo ja, welke?  niet bekend  ja  nee

## 8. Sanitair en riolering

- a. Zijn er beschadigingen aan wastafels, douche, bad, toiletten, gootstenen en kranen?  
Zo ja, welke?  ja  nee
- b. Lopen de afvoeren van wastafels, douche, bad, toiletten, gootstenen en kranen goed door?  
Zo nee, welke niet?  ja  nee
- c. Is de woning aangesloten op het gemeentelijke riool?  ja  nee
- d. Zijn er gebreken (geweest) aan de riolering, zoals breuken, stankoverlast, lekkages, etc.?  
Zo ja, welke?  ja  nee
- e. Is er een andere voorziening, zoals een septictank, beerput of dergelijk aanwezig?  
Zo ja, wat is er aanwezig en hoe dient dit te worden onderhouden?  ja  nee

## 9. Diversen

- a. Wat is het bouwjaar van de woning? 1995
- b. Zijn er asbesthoudende materialen in de woning aanwezig?  
Zo ja, welke en waar?  niet bekend  ja  nee
- c. Blijft er in de woning zeil achter, al dan niet vastgelijmd, dat is aangeschaft tussen 1955 en 1982?  
 niet bekend  ja  nee
- d. Is er sprake van loden leidingen in de woning?  
Zo ja, waar?  niet bekend  ja  nee
- e. Is de grond verontreinigd?  
Zo ja, is er een onderzoeksrapport?  niet bekend  ja  nee  
Zo ja, heeft de gemeente/provincie een onderzoeks- of saneringsbevel opgelegd?  n.v.t.  ja  nee  
 n.v.t.  ja  nee
- f. Is er een olietank aanwezig?  
Zo ja, is deze gesaneerd/verwijderd?  niet bekend  ja  nee  
 n.v.t.  ja  nee
- Zo ja, waar is de olietank op het perceel gesitueerd?  
Is er een Kiwa-certificaat aanwezig?  n.v.t.  ja  nee
- g. Is er sprake van overlast door ongedierte in of (rond)om de woning (*denk aan muizen, ratten, kakkerlakken, etc.*)?  
Zo ja, waar?  ja  nee
- h. Is de woning aangetast door houtworm, boktor, ander ongedierte of zwam?  niet bekend  ja  nee  
Zo ja, waar?  
  
Zo ja, is deze aantasting al eens behandeld?  n.v.t.  ja  nee  
Zo ja, wanneer en door welk bedrijf?



- i. Is er sprake van chlorideschade (betonrot) (betonrot komt vooral voor in kruipruimtes van woningen gebouwd tussen 1965 en 1981 die voorzien zijn van betonnen vloerelementen van het merk Kwaaitaal of Manta. Ook andere beton- elementen - bijvoorbeeld balkons - kunnen aangetast zijn)?  niet bekend  ja  nee  
Zo ja, waar?
- j. Hebben er verbouwingen en/of bijbouwingen plaatsgevonden in en/of om de woning?  ja  nee  
Zo ja, welke ver-/bijbouwingen, in welk jaartal en door welk bedrijf zijn deze uitgevoerd?  
de badkamer is in 2018 compleet vernieuwd de keuken en bijkeuken is in 2020 compleet luxe uit gevoerd in 2022 is de woonkarr
- k. Zijn er verbouwingen of uitbreidingen uitgevoerd zonder omgevingsvergunning (voorheen bouwvergunning)?  niet bekend  ja  nee  
Zo ja, welke?
- l. Bent u in het bezit van een energieprestatiecertificaat/energielabel?  ja  nee  
Zo ja, welke label?  
b

## 10. Vaste lasten

- a. Hoeveel betaalde u voor de laatste aanslag onroerendezaakbelasting? € 980,90  
Belastingjaar: 2023
- b. Wat is de WOZ-waarde? € 600.000,00  
Peiljaar: 2022
- c. Hoeveel betaalde u voor de laatste aanslag waterschapslasten? € 222,24  
Belastingjaar: 2023
- d. Hoeveel betaalde u voor de laatste aanslag rioolrecht? 2023  
Belastingjaar:
- e. Welke voorschotbedragen betaalt u maandelijks aan de nutsbedrijven?  
Gas: € 69,32  
Elektra: € 224,72  
Blokverwarming:  
Anders:
- f. Zijn er lease- en/of huurkoopcontracten (bijvoorbeeld keuken, kozijnen, cv-ketel, etc.)?  ja  nee  
Zo ja, welke?
- Zijn deze contracten overdraagbaar op de koper? *Let op! Veel lease- en huurkoopcontracten zijn niet langer overdraagbaar op een koper. Neem hiervoor contract op met de betreffende leverancier.*  ja  nee
- Hoe lang lopen de contracten nog en wat is de eventuele afkoopsom?  
Afkoopsom:  
Duur:
- g. Als er sprake is van erfpacht of opstalrecht:  
Hoe hoog is dan de canon per jaar?  
Heeft u alle canons betaald?  n.v.t.  ja  nee  
Is de canon afgekocht?  n.v.t.  ja  nee  
Zo ja, tot wanneer?





h. Heeft u alle gemeentelijke belastingen die u verschuldigd bent al betaald?  
Zijn er variabele bedragen voor gemeenschappelijke poorten, inritten of terreinen?  
Zo ja, hoe hoog en waarvoor?  ja  nee  
 ja  nee

i. Heeft u, om in de straat te parkeren, een parkeervergunning nodig?  ja  nee

Hoeveel parkeervergunningen kunnen er maximaal worden aangevraagd?  
Wat zijn de kosten voor deze parkeervergunning(en) per jaar?

## 11. Garanties

Zijn er lopende onderhoudscontracten en/of garantieregelingen overdraagbaar aan de koper (zoals dakbedekking, cv-installatie, dubbele beglazing, etc.)?  ja  nee  
Zo ja, welke?  
keukenappartuur

## 12. Nadere informatie (overige zaken die de koper naar uw mening moet weten):

in het hele huis zit centraal stofzuig systeem



Voor de onderstaande zaken -ongeacht of ze roerend dan wel onroerend zijn- geldt dat ze soms wel en soms niet in de woning achterblijven. De lijst is bedoeld om duidelijkheid te scheppen om discussies achteraf te voorkomen.

	Blijft achter	Gaat mee	Kan worden overgenomen	n.v.t.
<b>Woning</b>				
<b>Interieur</b>				
Verlichting, te weten:				
- inbouwspots/dimmers	<input checked="" type="radio"/>	<input type="radio"/>	<input type="radio"/>	<input type="radio"/>
- opbouwspots/armaturen/lampen/dimmers	<input checked="" type="radio"/>	<input type="radio"/>	<input type="radio"/>	<input type="radio"/>
- losse (hang)lampen	<input type="radio"/>	<input checked="" type="radio"/>	<input type="radio"/>	<input type="radio"/>
- centraal stofzuigsysteem	<input checked="" type="radio"/>	<input type="radio"/>	<input type="radio"/>	<input type="radio"/>
-	<input type="radio"/>	<input type="radio"/>	<input type="radio"/>	<input type="radio"/>
(Losse)kasten, legplanken, te weten:				
- inbouwkasten	<input checked="" type="radio"/>	<input type="radio"/>	<input type="radio"/>	<input type="radio"/>
- losse kasten	<input type="radio"/>	<input checked="" type="radio"/>	<input type="radio"/>	<input type="radio"/>
Raamdecoratie/zonwering binnen, te weten:				
- gordijnrails	<input type="radio"/>	<input type="radio"/>	<input checked="" type="radio"/>	<input type="radio"/>
- gordijnen	<input type="radio"/>	<input type="radio"/>	<input checked="" type="radio"/>	<input type="radio"/>
- overgordijnen	<input type="radio"/>	<input type="radio"/>	<input checked="" type="radio"/>	<input type="radio"/>
- vitrages	<input type="radio"/>	<input type="radio"/>	<input type="radio"/>	<input checked="" type="radio"/>
- rolgordijnen	<input type="radio"/>	<input type="radio"/>	<input type="radio"/>	<input checked="" type="radio"/>
- lamellen	<input type="radio"/>	<input type="radio"/>	<input type="radio"/>	<input checked="" type="radio"/>
- jaloezieën	<input type="radio"/>	<input type="radio"/>	<input type="radio"/>	<input checked="" type="radio"/>
- (losse) horren/rolhorren	<input type="radio"/>	<input type="radio"/>	<input checked="" type="radio"/>	<input type="radio"/>
- plisse in keuken en woonkamer	<input type="radio"/>	<input type="radio"/>	<input checked="" type="radio"/>	<input type="radio"/>
- rolluiken	<input checked="" type="radio"/>	<input type="radio"/>	<input type="radio"/>	<input type="radio"/>
Vloerdecoratie, te weten:				
- vloerbedekking	<input type="radio"/>	<input type="radio"/>	<input type="radio"/>	<input checked="" type="radio"/>
- parketvloer	<input type="radio"/>	<input type="radio"/>	<input type="radio"/>	<input checked="" type="radio"/>
- houten vloer(delen)	<input type="radio"/>	<input type="radio"/>	<input type="radio"/>	<input checked="" type="radio"/>
- laminaat	<input type="radio"/>	<input type="radio"/>	<input type="radio"/>	<input checked="" type="radio"/>
- plavuizen	<input checked="" type="radio"/>	<input type="radio"/>	<input type="radio"/>	<input type="radio"/>
- pvc vloeren	<input checked="" type="radio"/>	<input type="radio"/>	<input type="radio"/>	<input type="radio"/>
-	<input type="radio"/>	<input type="radio"/>	<input type="radio"/>	<input type="radio"/>

	Blijft achter	Gaat mee	Kan worden overgenomen	n.v.t.
(Voorzet) openhaard met toebehoren	<input type="radio"/>	<input type="radio"/>	<input type="radio"/>	<input checked="" type="radio"/>
Allesbrander	<input type="radio"/>	<input type="radio"/>	<input type="radio"/>	<input checked="" type="radio"/>
Houtkachel	<input type="radio"/>	<input type="radio"/>	<input type="radio"/>	<input checked="" type="radio"/>
(Gas)kachels	<input checked="" type="radio"/>	<input type="radio"/>	<input type="radio"/>	<input type="radio"/>
Designradiator(en)	<input checked="" type="radio"/>	<input type="radio"/>	<input type="radio"/>	<input type="radio"/>
Radiatorafwerking	<input type="radio"/>	<input type="radio"/>	<input type="radio"/>	<input checked="" type="radio"/>
Overig, te weten:				
- spiegelwanden	<input checked="" type="radio"/>	<input type="radio"/>	<input type="radio"/>	<input type="radio"/>
- schilderij ophangstelsysteem	<input type="radio"/>	<input type="radio"/>	<input type="radio"/>	<input checked="" type="radio"/>
-	<input type="radio"/>	<input type="radio"/>	<input type="radio"/>	<input type="radio"/>
-	<input type="radio"/>	<input type="radio"/>	<input type="radio"/>	<input type="radio"/>
<b>Keuken</b>				
Keukenblok (met bovenkasten)	<input checked="" type="radio"/>	<input type="radio"/>	<input type="radio"/>	<input type="radio"/>
Keuken (inbouw)apparatuur, te weten:				
- stoomoven	<input checked="" type="radio"/>	<input type="radio"/>	<input type="radio"/>	<input type="radio"/>
- magnetron	<input checked="" type="radio"/>	<input type="radio"/>	<input type="radio"/>	<input type="radio"/>
- vaatwasser	<input checked="" type="radio"/>	<input type="radio"/>	<input type="radio"/>	<input type="radio"/>
- kookplaat met afzuiging	<input checked="" type="radio"/>	<input type="radio"/>	<input type="radio"/>	<input type="radio"/>
- koelkast	<input checked="" type="radio"/>	<input type="radio"/>	<input type="radio"/>	<input type="radio"/>
- diepvries in bijkeuken 2x	<input checked="" type="radio"/>	<input type="radio"/>	<input type="radio"/>	<input type="radio"/>
-	<input type="radio"/>	<input type="radio"/>	<input type="radio"/>	<input type="radio"/>
-	<input type="radio"/>	<input type="radio"/>	<input type="radio"/>	<input type="radio"/>
Keukenaccessoires, te weten:				
- Quooker	<input checked="" type="radio"/>	<input type="radio"/>	<input type="radio"/>	<input type="radio"/>
-	<input type="radio"/>	<input type="radio"/>	<input type="radio"/>	<input type="radio"/>
-	<input type="radio"/>	<input type="radio"/>	<input type="radio"/>	<input type="radio"/>
-	<input type="radio"/>	<input type="radio"/>	<input type="radio"/>	<input type="radio"/>
-	<input type="radio"/>	<input type="radio"/>	<input type="radio"/>	<input type="radio"/>
-	<input type="radio"/>	<input type="radio"/>	<input type="radio"/>	<input type="radio"/>
-	<input type="radio"/>	<input type="radio"/>	<input type="radio"/>	<input type="radio"/>
-	<input type="radio"/>	<input type="radio"/>	<input type="radio"/>	<input type="radio"/>

	Blijft achter	Gaat mee	Kan worden overgenomen	n.v.t.
<b>Sanitair/sauna</b>				
Toiletaccessoires:				
- toiletrolhouder	<input checked="" type="radio"/>	<input type="radio"/>	<input type="radio"/>	<input type="radio"/>
-	<input type="radio"/>	<input type="radio"/>	<input type="radio"/>	<input type="radio"/>
-	<input type="radio"/>	<input type="radio"/>	<input type="radio"/>	<input type="radio"/>
-	<input type="radio"/>	<input type="radio"/>	<input type="radio"/>	<input type="radio"/>
-	<input type="radio"/>	<input type="radio"/>	<input type="radio"/>	<input type="radio"/>
-	<input type="radio"/>	<input type="radio"/>	<input type="radio"/>	<input type="radio"/>
Badkameraccessoires:				
- kasten	<input checked="" type="radio"/>	<input type="radio"/>	<input type="radio"/>	<input type="radio"/>
-	<input type="radio"/>	<input type="radio"/>	<input type="radio"/>	<input type="radio"/>
-	<input type="radio"/>	<input type="radio"/>	<input type="radio"/>	<input type="radio"/>
-	<input type="radio"/>	<input type="radio"/>	<input type="radio"/>	<input type="radio"/>
-	<input type="radio"/>	<input type="radio"/>	<input type="radio"/>	<input type="radio"/>
-	<input type="radio"/>	<input type="radio"/>	<input type="radio"/>	<input type="radio"/>
-	<input type="radio"/>	<input type="radio"/>	<input type="radio"/>	<input type="radio"/>
-	<input type="radio"/>	<input type="radio"/>	<input type="radio"/>	<input type="radio"/>
Sauna met toebehoren	<input type="radio"/>	<input type="radio"/>	<input type="radio"/>	<input type="radio"/>
	<input type="radio"/>	<input type="radio"/>	<input type="radio"/>	<input type="radio"/>
	<input type="radio"/>	<input type="radio"/>	<input type="radio"/>	<input type="radio"/>
<b>Exterieur/installaties/veiligheid/energiebesparing</b>				
Schotel/antenne	<input checked="" type="radio"/>	<input type="radio"/>	<input type="radio"/>	<input type="radio"/>
Brievenbus	<input checked="" type="radio"/>	<input type="radio"/>	<input type="radio"/>	<input type="radio"/>
Kluis	<input type="radio"/>	<input type="radio"/>	<input type="radio"/>	<input checked="" type="radio"/>
(Voordeur)bel	<input checked="" type="radio"/>	<input type="radio"/>	<input type="radio"/>	<input type="radio"/>
Alarminstallatie	<input type="radio"/>	<input type="radio"/>	<input type="radio"/>	<input checked="" type="radio"/>
(Veiligheids)sloten en overige inbraakpreventie	<input checked="" type="radio"/>	<input type="radio"/>	<input type="radio"/>	<input type="radio"/>
Rookmelders	<input checked="" type="radio"/>	<input type="radio"/>	<input type="radio"/>	<input type="radio"/>
(Klok)thermostaat	<input checked="" type="radio"/>	<input type="radio"/>	<input type="radio"/>	<input type="radio"/>
Airconditioning	<input type="radio"/>	<input type="radio"/>	<input type="radio"/>	<input checked="" type="radio"/>



	Blijft achter	Gaat mee	Kan worden overgenomen	n.v.t.
Warmwatervoorziening, te weten:				
- CV-installatie	<input checked="" type="radio"/>	<input type="radio"/>	<input type="radio"/>	<input type="radio"/>
- boiler	<input type="radio"/>	<input type="radio"/>	<input type="radio"/>	<input checked="" type="radio"/>
- geiser	<input type="radio"/>	<input type="radio"/>	<input type="radio"/>	<input checked="" type="radio"/>
- gashaard	<input checked="" type="radio"/>	<input type="radio"/>	<input type="radio"/>	<input type="radio"/>
-	<input type="radio"/>	<input type="radio"/>	<input type="radio"/>	<input type="radio"/>
-	<input type="radio"/>	<input type="radio"/>	<input type="radio"/>	<input type="radio"/>
Screens	<input type="radio"/>	<input type="radio"/>	<input type="radio"/>	<input checked="" type="radio"/>
Rolluiken	<input checked="" type="radio"/>	<input type="radio"/>	<input type="radio"/>	<input type="radio"/>
Zonwering buiten	<input type="radio"/>	<input type="radio"/>	<input type="radio"/>	<input checked="" type="radio"/>
	<input type="radio"/>	<input type="radio"/>	<input type="radio"/>	<input type="radio"/>
	<input type="radio"/>	<input type="radio"/>	<input type="radio"/>	<input type="radio"/>
Isolatievoorzieningen (voorzetramen/radiatorfolie etc.), te weten:				
-	<input type="radio"/>	<input type="radio"/>	<input type="radio"/>	<input type="radio"/>
-	<input type="radio"/>	<input type="radio"/>	<input type="radio"/>	<input type="radio"/>
Telefoonaansluiting/internetaansluiting	<input type="radio"/>	<input checked="" type="radio"/>	<input type="radio"/>	<input type="radio"/>
Veiligheidsschakelaar wasautomaat	<input type="radio"/>	<input checked="" type="radio"/>	<input type="radio"/>	<input type="radio"/>
Waterslot wasautomaat	<input type="radio"/>	<input checked="" type="radio"/>	<input type="radio"/>	<input type="radio"/>
Zonnepanelen	<input type="radio"/>	<input type="radio"/>	<input type="radio"/>	<input checked="" type="radio"/>
Oplaadpunt elektrische auto	<input type="radio"/>	<input type="radio"/>	<input type="radio"/>	<input checked="" type="radio"/>
	<input type="radio"/>	<input type="radio"/>	<input type="radio"/>	<input type="radio"/>
	<input type="radio"/>	<input type="radio"/>	<input type="radio"/>	<input type="radio"/>

	Blijft achter	Gaat mee	Kan worden overgenomen	n.v.t.
<b>Tuin</b>				
<b>Inrichting</b>				
Tuinaanleg/bestrating	<input checked="" type="radio"/>	<input type="radio"/>	<input type="radio"/>	<input type="radio"/>
Beplanting	<input checked="" type="radio"/>	<input type="radio"/>	<input type="radio"/>	<input type="radio"/>
	<input type="radio"/>	<input type="radio"/>	<input type="radio"/>	<input type="radio"/>
<b>Verlichting/installaties</b>				
Buitenverlichting	<input checked="" type="radio"/>	<input type="radio"/>	<input type="radio"/>	<input type="radio"/>
Tijd- of schemerschakelaar/bewegingsmelder	<input checked="" type="radio"/>	<input type="radio"/>	<input type="radio"/>	<input type="radio"/>
	<input type="radio"/>	<input type="radio"/>	<input type="radio"/>	<input type="radio"/>
<b>Bebouwing</b>				
Tuinhuis/buitenberging	<input type="radio"/>	<input type="radio"/>	<input type="radio"/>	<input checked="" type="radio"/>
Kasten/werkbank in tuinhuis/berging	<input checked="" type="radio"/>	<input type="radio"/>	<input type="radio"/>	<input type="radio"/>
(Broei)kas	<input type="radio"/>	<input type="radio"/>	<input type="radio"/>	<input checked="" type="radio"/>
	<input type="radio"/>	<input type="radio"/>	<input type="radio"/>	<input type="radio"/>
<b>Overig</b>				
Overige tuin, te weten:	<input type="radio"/>	<input type="radio"/>	<input type="radio"/>	<input type="radio"/>
- (sier)hek	<input type="radio"/>	<input type="radio"/>	<input type="radio"/>	<input checked="" type="radio"/>
- vlaggenmast(houder)	<input type="radio"/>	<input type="radio"/>	<input type="radio"/>	<input checked="" type="radio"/>
- buiten slanghaspel	<input type="radio"/>	<input checked="" type="radio"/>	<input type="radio"/>	<input type="radio"/>
-	<input type="radio"/>	<input type="radio"/>	<input type="radio"/>	<input type="radio"/>



**Overig**

Zijn er zaken die geen eigendom zijn van verkoper omdat er sprake is van een leasecontract of huurcontract. Zo ja, neemt verkoper de zaak mee of wordt het betreffende contract overgenomen?

	ja	Nee	Gaat mee	Wordt overgenomen door koper
CV	<input type="radio"/>	<input type="radio"/>	<input type="radio"/>	<input type="radio"/>
Boiler	<input type="radio"/>	<input type="radio"/>	<input type="radio"/>	<input type="radio"/>
Zonnepanelen	<input type="radio"/>	<input type="radio"/>	<input type="radio"/>	<input type="radio"/>
	<input type="radio"/>	<input type="radio"/>	<input type="radio"/>	<input type="radio"/>
	<input type="radio"/>	<input type="radio"/>	<input type="radio"/>	<input type="radio"/>
	<input type="radio"/>	<input type="radio"/>	<input type="radio"/>	<input type="radio"/>
Bijlage(n) over te nemen contracten:				
-	<input type="radio"/>	<input type="radio"/>	<input type="radio"/>	<input type="radio"/>
-	<input type="radio"/>	<input type="radio"/>	<input type="radio"/>	<input type="radio"/>

**Voor akkoord,**

Verkoper(s)

\_\_\_\_\_  
 naam:  
 plaats:  
 datum:

\_\_\_\_\_  
 naam:  
 plaats:  
 datum:

Koper(s)

\_\_\_\_\_  
 naam:  
 plaats:  
 datum:

\_\_\_\_\_  
 naam:  
 plaats:  
 datum:

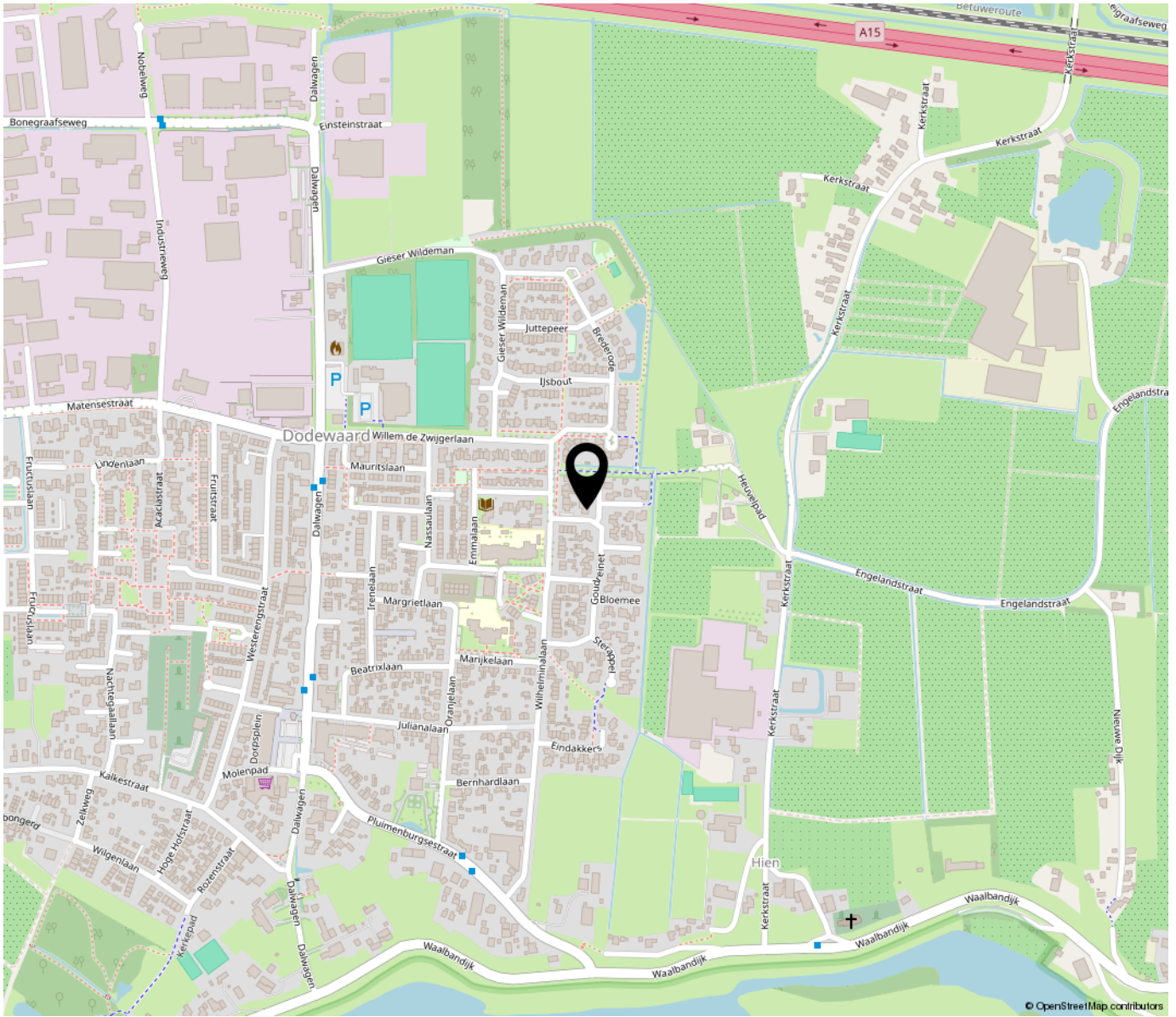

*“Woon jij  
binnenkort op  
deze locatie?”*

---

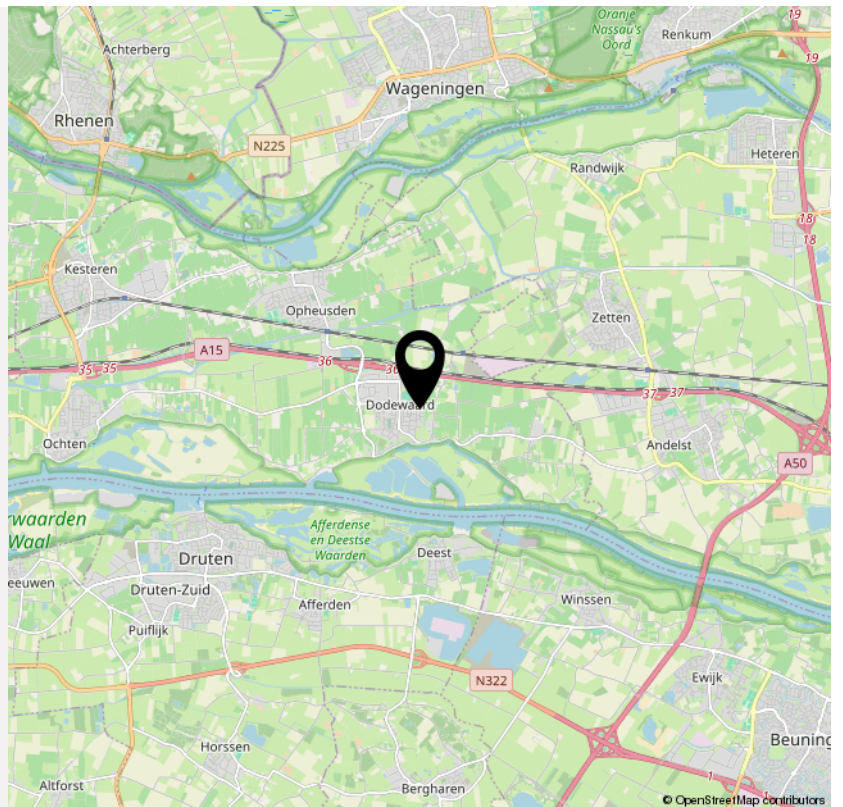



# Extra informatie

## De 10 meest gestelde vragen over het kopen en verkopen van een huis

Vanaf het moment dat uw interesse gewekt wordt in een woning tot het moment waarop u het contract van uw nieuwe huis tekent, loopt u tegen allerlei vragen aan. Niet zo vreemd, want een huis kopen doet u niet elke dag. Een makelaar van de NVM doet dat wel, daarom kunnen we u op de meeste vragen snel een goed antwoord geven. Hieronder beantwoorden we de 10 meest gestelde vragen zodat u weet waar u staat wanneer u op zoek gaat naar dat huis van uw dromen.

### 1. Wanneer ben ik in onderhandeling?

U bent pas in onderhandeling als de verkopende partij reageert op uw bod door een tegenbod te doen. U bent echter nog niet in onderhandeling als de verkopende makelaar aangeeft dat hij uw bod met de verkoper zal bespreken.

### 2. Mag een makelaar doorgaan met bezichtigingen als er al over een bod onderhandeld wordt?

Ja, dat mag. Een onderhandeling hoeft namelijk nog niet tot een verkoop te leiden. Bovendien kan het zijn dat de verkoper graag wil weten of er meer belangstelling is. Overigens mag ook met meer dan één gegadigde tegelijk worden onderhandeld. Een NVM-makelaar moet dit wel duidelijk melden. Vaak zal de verkopende NVM-makelaar aan belangstellenden vertellen dat een pand, zoals dat heet, 'onder bod' is. Als belangstellende mag u dan wel een bod uitbrengen, maar de makelaar mag dan pas met u in onderhandeling treden als de onderhandeling met de eerste geïnteresseerde beëindigd is. De NVM-makelaar doet geen mededelingen over de hoogte van biedingen. Dit zou namelijk overbieden kunnen uitlokken.

### 4. Kan de verkoper de vraagprijs van een woning tijdens de onderhandeling verhogen?

Ja, de verkoper kan besluiten de vraagprijs te verhogen of te verlagen. Daarnaast kunt u als potentiële koper echter ook besluiten om tijdens de onderhandelingen uw bod weer te verlagen. Zodra de

verkopende partij een tegenbod doet, vervalt namelijk uw eerder gedane bod.

### 5. Hoe komt de koop tot stand?

Als verkoper en koper het eens zijn over de belangrijkste zaken (zoals de prijs, de opleveringsdatum en de ontbindende voorwaarden), legt de verkopende makelaar de afspraken schriftelijk vast in een koopakte. Ontbindende voorwaarden zijn hierin een belangrijk onderwerp. U krijgt als koper niet automatisch een ontbindende voorwaarde. Wilt u bijvoorbeeld een ontbindende voorwaarde voor de financiering, dan moet u dit melden bij het uitbrengen van uw bod. Het is dan ook belangrijk dat de partijen het eens zijn over aanvullende afspraken en ontbindende voorwaarden voordat de koopakte wordt opgemaakt. Zodra beide partijen de koopakte hebben ondertekend en de koper een afschrift van deze akte heeft ontvangen, treedt voor u als parti-culiere koper de wettelijke bedenktijd van drie dagen in werking.

Binnen deze tijd kunt u als koper alsnog afzien van de aankoop. Doet u dit niet, zijn de financiën rond en vormen ook eventuele andere ontbindende voorwaarden geen obstakel meer, dan zal op de afgesproken opleveringsdatum de overdracht plaatsvinden bij de notaris.

### 6. Mag een makelaar van de NVM tijdens de onderhandeling het systeem van verkoop wijzigen?

Ja, dat mag. Soms zijn er zo veel belangstellenden die de vraagprijs bieden of benaderen, dat het moeilijk te bepalen is wie de beste koper is. In dat geval kan de verkopende makelaar - in overleg met de verkoper - besluiten de lopende onderhandelingen af te breken en de biedprocedure te wijzigen om vervolgens te kiezen voor bijvoorbeeld een inschrijvingsprocedure. Hierbij hebben alle bidders een gelijke kans om het hoogste bod uit te brengen. Alvorens het systeem te wijzigen, dient de makelaar uiteraard eerst de eventueel gedane toezeggingen na te komen



### **7. Mag een makelaar van de NVM een belachelijk hoge prijs vragen voor een woning?**

De verkoper bepaalt in overleg met zijn NVM-makelaar waarvoor hij zijn woning verkoopt. De koper kan onderhandelen over de prijs, maar de verkoper beslist.

### **8. Wat is een optie?**

Een optie in juridische zin geeft een partij de keuze om door een eenzijdige verklaring een koopovereenkomst met een andere partij te sluiten. Partijen zijn het dan wel eens over de voorwaarden van de koop, maar de koper krijgt bijvoorbeeld nog een week bedenktijd. Bij de aankoop van een nieuwbouwwoning is zo'n optie nog wel gebruikelijk. Bij het aankopen van een bestaande woning niet. Het begrip 'optie' wordt daarbij vaak ten onrechte gebruikt. Dan heeft het de betekenis van bepaalde toezeggingen die een verkopende NVM-makelaar kan doen aan een belangstellende koper tijdens het onderhandelingsproces. Zo'n toezegging kan bijvoorbeeld inhouden dat een belangstellende koper een paar dagen de tijd krijgt om na te denken over een bod. De makelaar van de NVM zal in de tussentijd proberen niet met een andere partij in onderhandeling te gaan. De belangstellende koper kan deze tijd gebruiken om een beter inzicht te krijgen in zijn financiering of in de gebruiksmogelijkheden van de woning. Een optie kunt u niet eisen; de verkoper en de verkopende NVM-makelaar beslissen zelf of er in een onderhandelingsproces bepaalde toezeggingen worden gedaan.

### **9. Moet een makelaar als eerste met mij in onderhandeling gaan als ik de eerste ben die belt voor een bezichtiging of als ik als eerste een bod uitbreng?**

Nee. De verkopende makelaar bepaalt samen met de verkoper de verkoopprocedure. Hebt u serieus belangstelling, vraag de makelaar dan wat uw positie is. Dat kan teleurstelling voorkomen.

### **10. Zit de makelaarscourtage in de 'kosten koper'?**

Nee. Onder 'kosten koper' vallen de kosten die de overheid koppelt aan de overdracht van een woning. Dat zijn de overdrachtsbelasting (2%), de notariskosten voor het opmaken van de leveringsakte en de kosten voor het inschrijven daarvan in de registers. Daarnaast dient de koper rekening te houden met de (notaris)kosten voor de opmaak en inschrijving van de hypotheekakte. Heeft de verkopende partij een makelaar ingeschakeld om de woning te verkopen, dan komen de kosten hiervan voor zijn rekening. De verkopende makelaar is immers belangenbehartiger van de verkoper en niet van u als koper. Om deze reden is het doorgaans ook verstandig om zelf een makelaar van de NVM in te schakelen. De makelaarscourtage voor een aankopende makelaar komt wel voor rekening van de koper.

### **Rechtsgeldige koopovereenkomst pas ná ondertekening**

Een mondelinge overeenstemming tussen de particuliere verkoper en de particuliere koper is niet rechtsgeldig. Met andere woorden: er is geen koop. Er is pas sprake van een rechtsgeldige koop als de particuliere verkoper en de particuliere koper de koopovereenkomst hebben ondertekend. Dit vloeit voort uit artikel 7:2 Burgerlijk Wetboek. Een bevestiging van de mondelinge overeenstemming per e-mail of een toegestuurd concept van de koopovereenkomst wordt overigens niet gezien als een 'ondertekende koopovereenkomst'.

### **Meer informatie?**

Neem contact met ons op!

Kantoor Opheusden

Swaenenstate 3, 4043 KE Opheusden. Tel.: 0488-442906.

Kantoor Lienden

Oudsmidsestraat 12a, 4033 AX Lienden. Tel: 0344-602400.

E mail: [info@joovanmourik.nl](mailto:info@joovanmourik.nl)

Website: [www.joopvanmourik.nl](http://www.joopvanmourik.nl)





WIJ WETEN VAN WONEN

**De onroerend goed markt is en blijft altijd in beweging. Wetgeving verandert en het wisselen van vraag en aanbod vraagt om kennis en ervaring. Daarom is het goed om te weten dat er een makelaar is die aan uw kant staat: Joop van Mourik makelaars helpt u snel en deskundig.**

#### **Onder één dak geslaagd geadviseerd**

U kunt bij Joop van Mourik geslaagd en onder één dak terecht voor zowel verkoop en aankoop als huur en verhuur. Uiteraard zowel voor bestaande als nieuwbouwwoningen. Ook begeleiden wij u van A tot Z bij bedrijfshallen, kantoren, bedrijfsterreinen, agrarische objecten, landbouwgronden en meer.

#### **Maatwerk op basis van 100% aandacht**

Vanaf het eerste moment krijgt u van ons alle aandacht: uw wensen en mogelijkheden brengen wij in een goed gesprek helder in kaart. Immers, iedere persoonlijke wens en situatie is uniek en dat vraagt om een specifieke en persoonlijke benadering. We nemen hier graag de tijd voor, u ook?

#### **Ook voor financiële adviezen**

Naast makelaardij zijn wij ook, als u dat wenst, uw financieel specialist. Wij adviseren u graag vrijblijvend maar altijd grondig en professioneel bij al uw financiële vragen over hypotheek en meer. Onze Erkend Financieel Adviseur begeleidt u graag verder.

#### **Maak gerust vrijblijvend persoonlijke kennis met ons**

Neem de proef op de som en nodig ons geheel gratis en vrijblijvende uit om uit te leggen hoe wij onze beloften waarmaken.

Kantoor Opheusden  
Swaenenstate 3  
4043 KE Opheusden  
Tel.: 0488-442906

Kantoor Lienden  
Oudsmidsestraat 12a  
4033 AX Lienden  
Tel.: 0344-602400

E mail: [info@joopvanmourik.nl](mailto:info@joopvanmourik.nl)  
Website: [www.joopvanmourik.nl](http://www.joopvanmourik.nl)

*Joop van Mourik Makelaars*  
Swaenenstate 3  
4043 KE Opheusden

TEL. 0488-442906  
[www.joopvanmourik.nl](http://www.joopvanmourik.nl)  
[info@joopvanmourik.nl](mailto:info@joopvanmourik.nl)

# INTERESSE

in deze woning?



**Neem gerust contact met ons op!**

We helpen je graag verder.

Joop van Mourik Makelaars  
Swaenenstate 3  
4043 KE Opheusden

0488 - 44 29 06  
[www.joopvanmourik.nl](http://www.joopvanmourik.nl)  
[info@joopvanmourik.nl](mailto:info@joopvanmourik.nl)



WIJ WETEN VAN WONEN