



## Leidjeskamp 59, Scherpenzeel

Vraagprijs € 369.000,- k.k.

## **Wonen op een geliefde locatie in een 3-kamerappartement met fraai balkon!**

Aan de Leidjeskamp 59 in Scherpenzeel wordt een keurig onderhouden **3-KAMERAPPARTEMENT** met royaal balkon en een berging te koop aangeboden. Het appartement ligt op de 1e woonlaag van een kleinschalige complex en heeft een berging in het souterrain. Het appartement heeft een ruim en zonnig balkon op het zuiden en is prachtig gelegen aan de waterpartij die tussen de 3 appartementencomplexen gesitueerd is.

Het complex is via een trappartij bereikbaar en is intern uitgerust met een lift en trappenhuis. De VVE bestaat uit 3 kleinschalige soortgelijke appartementencomplexen, gesitueerd om de tussenliggende vijverpartij. De complexen bestaan ieder uit 5 appartementen. Het betreft een actieve Vereniging van Eigenaren. De daken van de complexen zijn circa 2 jaar geleden vernieuwd en het buitenschilderwerk werd in de zomer van 2022 uitgevoerd.

### **Indeling**

U betreedt het appartement via de entree. Het appartement bestaat uit een sfeervolle woonkamer met veel raampartijen, een schuifpui naar het royale balkon en een open keuken in hoekopstelling. De keuken is uitgerust met een vaatwasser, een oven, 4-pits gaskookplaat met afzuigkap en een losse Amerikaanse koelkast bestaande uit een koelkast en vriezer. Het appartement heeft 2 slaapkamers (waarvan 1 met vaste kastenwand), een toiletruimte (hangend toilet), een bergruimte (met o.a. de cv-ketel en mechanische ventilatie-box) en een ruime badkamer met een douche, een ligbad, een wastafelmeubel en de opstelplaatsen voor de wasmachine en droger.

### **Balkon**

Het fraaie balkon is 12,5 m<sup>2</sup> groot, ligt op het zonnige zuiden en is een fijne plek om te vertoeven. Het balkon is gesitueerd aan het water, je ziet vanaf hier de vissen en eenden vrolijk voorbij zwemmen. Het balkon is een prettige plek om al vroeg in het jaar te vertoeven, want doordat er een balkon boven gesitueerd is zit je hier heerlijk droog en is het een 'verlengstuk' van de woonruimte.

### **Berging**

In het souterrain is een berging gesitueerd die tot het appartement behoort. De berging is voorzien van elektra en is 5,5 m<sup>2</sup> groot.

### Kenmerken

- Bouwjaar 1998
- Woonoppervlakte 71 m<sup>2</sup>
- Energielabel B
- Glas-, vloer-, spouw- en dakisolatie
- Vaillant cv-combiketel in huur (2012, huurprijs € 33,80 per maand) ten behoeve van de verwarming en warm water voorziening.
- Mechanische ventilatie
- Maandelijkse (voorschot)servicekosten: € 224,80

### Locatie

Het appartement is gelegen op een rustige, voor auto's doodlopende locatie tussen de Leidjeskamp, de Burg. de Kortensingel, de Roeterskamp en De Voorposten. Er is openbare parkeergelegenheid naast het complex aanwezig. Het complex werd eind jaren '90 gebouwd als onderdeel van de zeer eigensoortige nieuwbouw aan de Burgemeester de Kortensingel, de inbreidingslocatie die werd ontworpen door de bekende Curaçaose architect Henk Bolivar. Het appartement ligt op korte afstand van de winkels, eetgelegenheden, de sportvelden, het Kulturhus 'De Breehoek' en de uitvalswegen. Het openluchtwembad, bushaltes en het eerstelijnscentrum zijn in de nabijheid.

Benieuwd of dit fraaie appartement aan uw woonwensen zou kunnen voldoen? Dan nodigen we u graag uit voor een rondleiding ter plaatse!

Oplevering in overleg, de voorkeur van verkopers gaat uit naar een oplevering op wat langere termijn.

### Bijzonderheden

- Eiken houten vloer in woonkamer, keuken en hal
- Laminaatvloeren in de slaapkamers
- Rolluiken in de slaapkamers en een gedeelte van de woonkamer
- Intercom systeem aanwezig































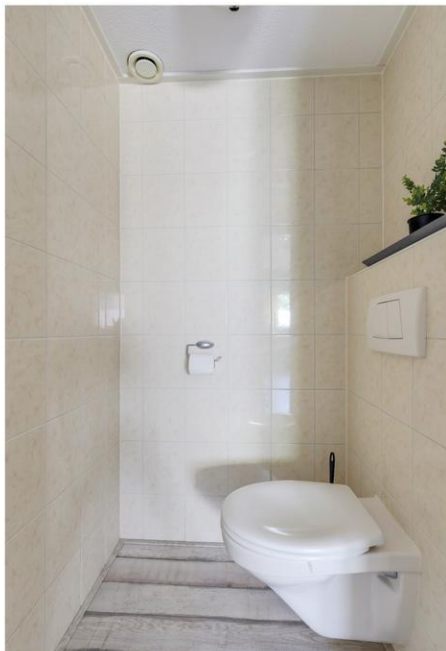





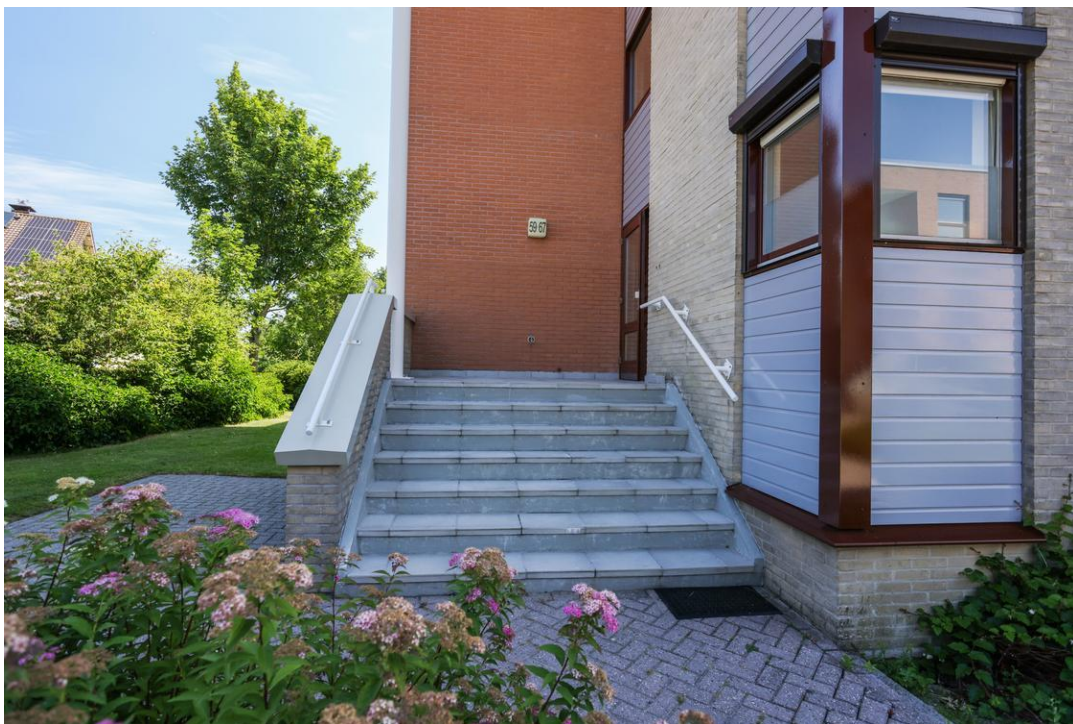





rené doornbos  
makelaardij o.z.

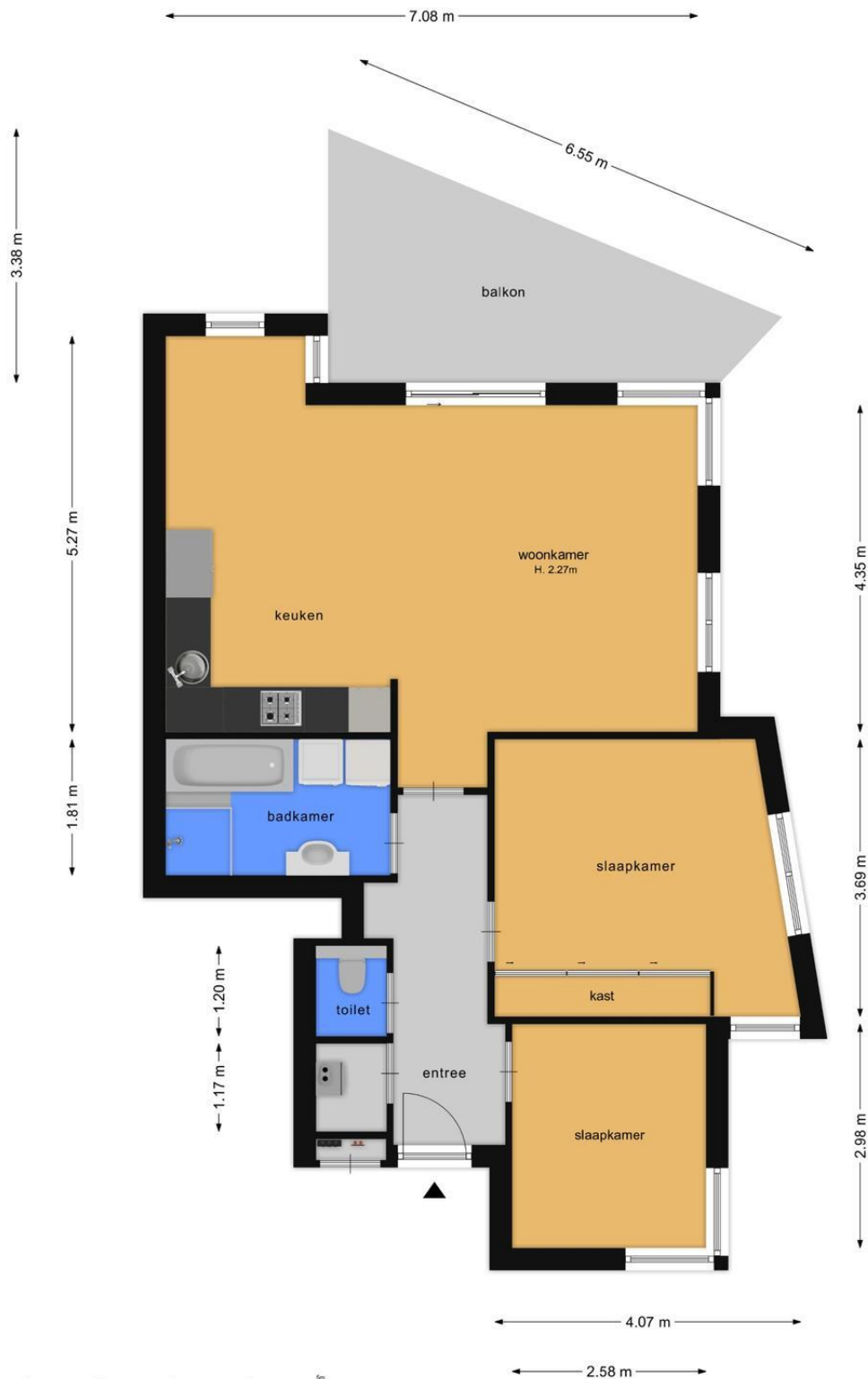

De plattegronden zijn bedoeld voor promotionele doeleinden en ter indicatie. Aan deze plattegronden kunnen geen rechten ontleend worden.



René Doornbos Makelaardij B.V.  
Plein 1940 173  
3925 JM, SCHERPENZEEL  
Tel: 033-2770424  
E-mail: [info@renedoornbosmakelaardij.nl](mailto:info@renedoornbosmakelaardij.nl)  
[www.renedoornbosmakelaardij.nl](http://www.renedoornbosmakelaardij.nl)

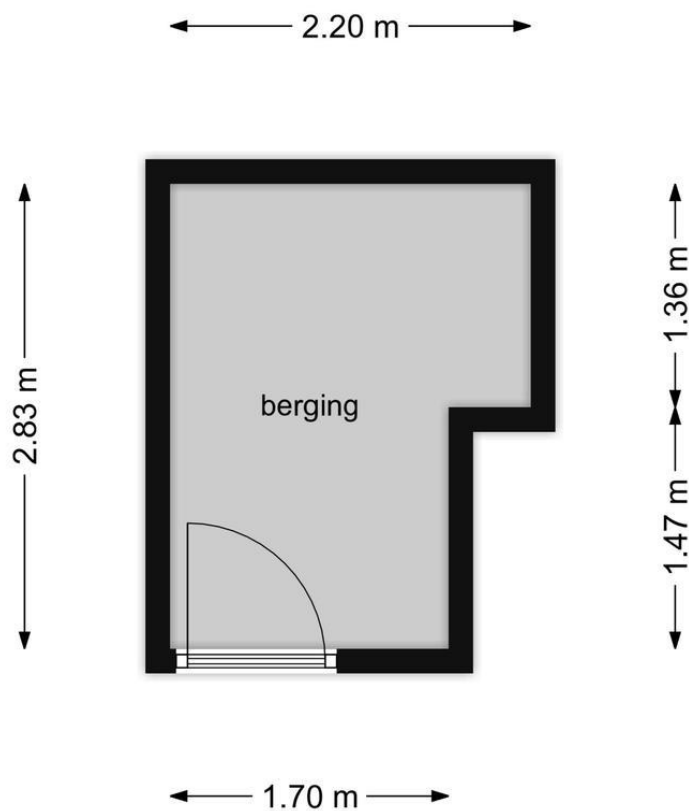

De plattegronden zijn bedoeld voor promotionele doeleinden en ter indicatie. Aan deze plattegronden kunnen geen rechten ontleend worden.

## Lijst van zaken

	Blijft achter	Gaat mee	Kan worden overgenomen	n.v.t.
<b>Woning</b>				
<i>Interieur</i>				
Verlichting, te weten:				
- Inbouwspots/dimmers	<input checked="" type="checkbox"/>	<input type="checkbox"/>	<input type="checkbox"/>	<input type="checkbox"/>
- Opbouwspots/armaturen/lampen/dimmers	<input checked="" type="checkbox"/>	<input type="checkbox"/>	<input type="checkbox"/>	<input type="checkbox"/>
- Losse (hang)lampen	<input type="checkbox"/>	<input checked="" type="checkbox"/>	<input type="checkbox"/>	<input type="checkbox"/>
-	<input type="checkbox"/>	<input type="checkbox"/>	<input type="checkbox"/>	<input checked="" type="checkbox"/>
-	<input type="checkbox"/>	<input type="checkbox"/>	<input type="checkbox"/>	<input checked="" type="checkbox"/>
(Losse)kasten, legplanken, te weten:				
- Kast slaapkamer	<input checked="" type="checkbox"/>	<input type="checkbox"/>	<input type="checkbox"/>	<input type="checkbox"/>
-	<input type="checkbox"/>	<input type="checkbox"/>	<input type="checkbox"/>	<input checked="" type="checkbox"/>
Raamdecoratie/zonwering binnen, te weten:				
- Gordijnrails	<input checked="" type="checkbox"/>	<input type="checkbox"/>	<input type="checkbox"/>	<input type="checkbox"/>
- Gordijnen	<input checked="" type="checkbox"/>	<input type="checkbox"/>	<input type="checkbox"/>	<input type="checkbox"/>
- Overgordijnen	<input type="checkbox"/>	<input type="checkbox"/>	<input type="checkbox"/>	<input checked="" type="checkbox"/>
- Vitrages	<input type="checkbox"/>	<input type="checkbox"/>	<input type="checkbox"/>	<input checked="" type="checkbox"/>
- Rolgordijnen	<input checked="" type="checkbox"/>	<input type="checkbox"/>	<input type="checkbox"/>	<input type="checkbox"/>
- Lamellen	<input type="checkbox"/>	<input type="checkbox"/>	<input type="checkbox"/>	<input checked="" type="checkbox"/>
- Jaloezieën	<input type="checkbox"/>	<input type="checkbox"/>	<input type="checkbox"/>	<input checked="" type="checkbox"/>
- (Losse) horren/rolhorren	<input checked="" type="checkbox"/>	<input type="checkbox"/>	<input type="checkbox"/>	<input type="checkbox"/>
-	<input type="checkbox"/>	<input type="checkbox"/>	<input type="checkbox"/>	<input checked="" type="checkbox"/>
-	<input type="checkbox"/>	<input type="checkbox"/>	<input type="checkbox"/>	<input checked="" type="checkbox"/>
Vloerdecoratie, te weten:				
- Vloerbedekking	<input type="checkbox"/>	<input type="checkbox"/>	<input type="checkbox"/>	<input checked="" type="checkbox"/>
- Parketvloer	<input type="checkbox"/>	<input type="checkbox"/>	<input type="checkbox"/>	<input checked="" type="checkbox"/>
- Houten vloer(delen)	<input checked="" type="checkbox"/>	<input type="checkbox"/>	<input type="checkbox"/>	<input type="checkbox"/>
- Laminaat	<input checked="" type="checkbox"/>	<input type="checkbox"/>	<input type="checkbox"/>	<input type="checkbox"/>
- Plavuizen	<input type="checkbox"/>	<input type="checkbox"/>	<input type="checkbox"/>	<input checked="" type="checkbox"/>
-	<input type="checkbox"/>	<input type="checkbox"/>	<input type="checkbox"/>	<input checked="" type="checkbox"/>
-	<input type="checkbox"/>	<input type="checkbox"/>	<input type="checkbox"/>	<input checked="" type="checkbox"/>
(Voorzet) openhaard met toebehoren	<input type="checkbox"/>	<input type="checkbox"/>	<input type="checkbox"/>	<input checked="" type="checkbox"/>
Allesbrander	<input type="checkbox"/>	<input type="checkbox"/>	<input type="checkbox"/>	<input checked="" type="checkbox"/>
Houtkachel	<input type="checkbox"/>	<input type="checkbox"/>	<input type="checkbox"/>	<input checked="" type="checkbox"/>
(Gas)kachels	<input type="checkbox"/>	<input type="checkbox"/>	<input type="checkbox"/>	<input checked="" type="checkbox"/>



	Blijft achter	Gaat mee	Kan worden overgenomen	n.v.t.
Designradiator(en)	<input checked="" type="checkbox"/>	<input type="checkbox"/>	<input type="checkbox"/>	<input type="checkbox"/>
Radiatorafwerking	<input type="checkbox"/>	<input type="checkbox"/>	<input type="checkbox"/>	<input checked="" type="checkbox"/>
Overig, te weten:				
- Spiegelwanden	<input type="checkbox"/>	<input type="checkbox"/>	<input type="checkbox"/>	<input checked="" type="checkbox"/>
- Schilderij ophangstelsysteem	<input type="checkbox"/>	<input type="checkbox"/>	<input type="checkbox"/>	<input checked="" type="checkbox"/>
-	<input type="checkbox"/>	<input type="checkbox"/>	<input type="checkbox"/>	<input checked="" type="checkbox"/>
-	<input type="checkbox"/>	<input type="checkbox"/>	<input type="checkbox"/>	<input checked="" type="checkbox"/>
-	<input type="checkbox"/>	<input type="checkbox"/>	<input type="checkbox"/>	<input checked="" type="checkbox"/>
-	<input type="checkbox"/>	<input type="checkbox"/>	<input type="checkbox"/>	<input checked="" type="checkbox"/>

#### Keuken

Keukenblok (met bovenkasten)	<input checked="" type="checkbox"/>	<input type="checkbox"/>	<input type="checkbox"/>	<input type="checkbox"/>
Keuken (inbouw)apparatuur, te weten:				
- Kookplaat	<input checked="" type="checkbox"/>	<input type="checkbox"/>	<input type="checkbox"/>	<input type="checkbox"/>
- (Gas)fornuis	<input checked="" type="checkbox"/>	<input type="checkbox"/>	<input type="checkbox"/>	<input type="checkbox"/>
- Afzuigkap	<input checked="" type="checkbox"/>	<input type="checkbox"/>	<input type="checkbox"/>	<input type="checkbox"/>
- Magnetron	<input type="checkbox"/>	<input type="checkbox"/>	<input type="checkbox"/>	<input checked="" type="checkbox"/>
- Oven	<input checked="" type="checkbox"/>	<input type="checkbox"/>	<input type="checkbox"/>	<input type="checkbox"/>
- Combi-oven/combimagnetron	<input type="checkbox"/>	<input type="checkbox"/>	<input type="checkbox"/>	<input checked="" type="checkbox"/>
- Koelkast	<input type="checkbox"/>	<input type="checkbox"/>	<input type="checkbox"/>	<input checked="" type="checkbox"/>
- Vriezer	<input type="checkbox"/>	<input type="checkbox"/>	<input type="checkbox"/>	<input checked="" type="checkbox"/>
- Koel-vriescombinatie	<input checked="" type="checkbox"/>	<input type="checkbox"/>	<input type="checkbox"/>	<input type="checkbox"/>
- Vaatwasser	<input checked="" type="checkbox"/>	<input type="checkbox"/>	<input type="checkbox"/>	<input type="checkbox"/>
- Quooker	<input type="checkbox"/>	<input type="checkbox"/>	<input type="checkbox"/>	<input checked="" type="checkbox"/>
- Koffiezetapparaat	<input type="checkbox"/>	<input type="checkbox"/>	<input type="checkbox"/>	<input checked="" type="checkbox"/>
-	<input type="checkbox"/>	<input type="checkbox"/>	<input type="checkbox"/>	<input checked="" type="checkbox"/>
-	<input type="checkbox"/>	<input type="checkbox"/>	<input type="checkbox"/>	<input checked="" type="checkbox"/>
Keukenaccessoires, te weten:				
-	<input type="checkbox"/>	<input type="checkbox"/>	<input type="checkbox"/>	<input checked="" type="checkbox"/>
-	<input type="checkbox"/>	<input type="checkbox"/>	<input type="checkbox"/>	<input checked="" type="checkbox"/>
-	<input type="checkbox"/>	<input type="checkbox"/>	<input type="checkbox"/>	<input checked="" type="checkbox"/>
-	<input type="checkbox"/>	<input type="checkbox"/>	<input type="checkbox"/>	<input checked="" type="checkbox"/>
-	<input type="checkbox"/>	<input type="checkbox"/>	<input type="checkbox"/>	<input checked="" type="checkbox"/>
-	<input type="checkbox"/>	<input type="checkbox"/>	<input type="checkbox"/>	<input checked="" type="checkbox"/>
-	<input type="checkbox"/>	<input type="checkbox"/>	<input type="checkbox"/>	<input checked="" type="checkbox"/>
-	<input type="checkbox"/>	<input type="checkbox"/>	<input type="checkbox"/>	<input checked="" type="checkbox"/>

#### Sanitair/sauna

Toilet met de volgende toebehoren:				
- Toilet	<input checked="" type="checkbox"/>	<input type="checkbox"/>	<input type="checkbox"/>	<input type="checkbox"/>
- Toilethouder	<input checked="" type="checkbox"/>	<input type="checkbox"/>	<input type="checkbox"/>	<input type="checkbox"/>
- Toiletborstel(houder)	<input checked="" type="checkbox"/>	<input type="checkbox"/>	<input type="checkbox"/>	<input type="checkbox"/>
- Fontein	<input type="checkbox"/>	<input type="checkbox"/>	<input type="checkbox"/>	<input checked="" type="checkbox"/>



	Blijft achter	Gaat mee	Kan worden overgenomen	n.v.t.
-	<input type="checkbox"/>	<input type="checkbox"/>	<input type="checkbox"/>	<input checked="" type="checkbox"/>
-	<input type="checkbox"/>	<input type="checkbox"/>	<input type="checkbox"/>	<input checked="" type="checkbox"/>
Badkamer met de volgende toebehoren:				
- Ligbad	<input checked="" type="checkbox"/>	<input type="checkbox"/>	<input type="checkbox"/>	<input type="checkbox"/>
- Jacuzzi/whirlpool	<input type="checkbox"/>	<input type="checkbox"/>	<input type="checkbox"/>	<input checked="" type="checkbox"/>
- Douche (cabine/scherm)	<input checked="" type="checkbox"/>	<input type="checkbox"/>	<input type="checkbox"/>	<input type="checkbox"/>
- Stoomdouche (cabine)	<input type="checkbox"/>	<input type="checkbox"/>	<input type="checkbox"/>	<input checked="" type="checkbox"/>
- Wastafel	<input checked="" type="checkbox"/>	<input type="checkbox"/>	<input type="checkbox"/>	<input type="checkbox"/>
- Wastafelmeubel	<input checked="" type="checkbox"/>	<input type="checkbox"/>	<input type="checkbox"/>	<input type="checkbox"/>
- Planchet	<input type="checkbox"/>	<input type="checkbox"/>	<input type="checkbox"/>	<input checked="" type="checkbox"/>
- Toiletkast	<input type="checkbox"/>	<input type="checkbox"/>	<input type="checkbox"/>	<input checked="" type="checkbox"/>
- Toilet	<input type="checkbox"/>	<input type="checkbox"/>	<input type="checkbox"/>	<input checked="" type="checkbox"/>
- Toilethouder	<input type="checkbox"/>	<input type="checkbox"/>	<input type="checkbox"/>	<input checked="" type="checkbox"/>
- Toiletborstel(houder)	<input type="checkbox"/>	<input type="checkbox"/>	<input type="checkbox"/>	<input checked="" type="checkbox"/>
-	<input type="checkbox"/>	<input type="checkbox"/>	<input type="checkbox"/>	<input checked="" type="checkbox"/>
-	<input type="checkbox"/>	<input type="checkbox"/>	<input type="checkbox"/>	<input checked="" type="checkbox"/>
Sauna met toebehoren	<input type="checkbox"/>	<input type="checkbox"/>	<input type="checkbox"/>	<input checked="" type="checkbox"/>
	<input type="checkbox"/>	<input type="checkbox"/>	<input type="checkbox"/>	<input checked="" type="checkbox"/>
	<input type="checkbox"/>	<input type="checkbox"/>	<input type="checkbox"/>	<input checked="" type="checkbox"/>
<i>Exterieur/installaties/veiligheid/energiebesparing</i>				
Schotel/antenne	<input type="checkbox"/>	<input type="checkbox"/>	<input type="checkbox"/>	<input checked="" type="checkbox"/>
Brievenbus	<input checked="" type="checkbox"/>	<input type="checkbox"/>	<input type="checkbox"/>	<input type="checkbox"/>
Kluis	<input checked="" type="checkbox"/>	<input type="checkbox"/>	<input type="checkbox"/>	<input type="checkbox"/>
(Voordeur)bel	<input checked="" type="checkbox"/>	<input type="checkbox"/>	<input type="checkbox"/>	<input type="checkbox"/>
Alarminstallatie	<input type="checkbox"/>	<input type="checkbox"/>	<input type="checkbox"/>	<input checked="" type="checkbox"/>
(Veiligheids)sloten en overige inbraakpreventie	<input checked="" type="checkbox"/>	<input type="checkbox"/>	<input type="checkbox"/>	<input type="checkbox"/>
Rookmelders	<input checked="" type="checkbox"/>	<input type="checkbox"/>	<input type="checkbox"/>	<input type="checkbox"/>
(Klok)thermostaat	<input checked="" type="checkbox"/>	<input type="checkbox"/>	<input type="checkbox"/>	<input type="checkbox"/>
Airconditioning	<input type="checkbox"/>	<input type="checkbox"/>	<input type="checkbox"/>	<input checked="" type="checkbox"/>
Warmwatervoorziening, te weten:				
- CV-installatie	<input checked="" type="checkbox"/>	<input type="checkbox"/>	<input type="checkbox"/>	<input type="checkbox"/>
- Boiler	<input type="checkbox"/>	<input type="checkbox"/>	<input type="checkbox"/>	<input checked="" type="checkbox"/>
- Geiser	<input type="checkbox"/>	<input type="checkbox"/>	<input type="checkbox"/>	<input checked="" type="checkbox"/>
-	<input type="checkbox"/>	<input type="checkbox"/>	<input type="checkbox"/>	<input checked="" type="checkbox"/>
-	<input type="checkbox"/>	<input type="checkbox"/>	<input type="checkbox"/>	<input checked="" type="checkbox"/>
-	<input type="checkbox"/>	<input type="checkbox"/>	<input type="checkbox"/>	<input checked="" type="checkbox"/>
Screens	<input type="checkbox"/>	<input type="checkbox"/>	<input type="checkbox"/>	<input checked="" type="checkbox"/>
Rolluiken	<input checked="" type="checkbox"/>	<input type="checkbox"/>	<input type="checkbox"/>	<input type="checkbox"/>
Zonwering buiten	<input type="checkbox"/>	<input type="checkbox"/>	<input type="checkbox"/>	<input checked="" type="checkbox"/>
-	<input type="checkbox"/>	<input type="checkbox"/>	<input type="checkbox"/>	<input checked="" type="checkbox"/>
-	<input type="checkbox"/>	<input type="checkbox"/>	<input type="checkbox"/>	<input checked="" type="checkbox"/>
-	<input type="checkbox"/>	<input type="checkbox"/>	<input type="checkbox"/>	<input checked="" type="checkbox"/>
Isolatievoorzieningen (voorzetramen/radiatorfolie etc.), te weten:				
-	<input type="checkbox"/>	<input type="checkbox"/>	<input type="checkbox"/>	<input checked="" type="checkbox"/>
-	<input type="checkbox"/>	<input type="checkbox"/>	<input type="checkbox"/>	<input checked="" type="checkbox"/>



	Blijft achter	Gaat mee	Kan worden overgenomen	n.v.t.
Telefoonaansluiting/internetaansluiting	<input type="checkbox"/>	<input checked="" type="checkbox"/>	<input type="checkbox"/>	<input type="checkbox"/>
Veiligheidsschakelaar wasautomaat	<input type="checkbox"/>	<input type="checkbox"/>	<input type="checkbox"/>	<input checked="" type="checkbox"/>
Waterslot wasautomaat	<input type="checkbox"/>	<input type="checkbox"/>	<input type="checkbox"/>	<input checked="" type="checkbox"/>
Zonnepanelen	<input type="checkbox"/>	<input type="checkbox"/>	<input type="checkbox"/>	<input checked="" type="checkbox"/>
Oplaadpunt elektrische auto	<input type="checkbox"/>	<input type="checkbox"/>	<input type="checkbox"/>	<input checked="" type="checkbox"/>
	<input type="checkbox"/>	<input type="checkbox"/>	<input type="checkbox"/>	<input checked="" type="checkbox"/>
	<input type="checkbox"/>	<input type="checkbox"/>	<input type="checkbox"/>	<input checked="" type="checkbox"/>
<b>Tuin</b>				
<i>Inrichting</i>				
Tuinaanleg/bestrating	<input checked="" type="checkbox"/>	<input type="checkbox"/>	<input type="checkbox"/>	<input type="checkbox"/>
Beplanting	<input checked="" type="checkbox"/>	<input type="checkbox"/>	<input type="checkbox"/>	<input type="checkbox"/>
	<input type="checkbox"/>	<input type="checkbox"/>	<input type="checkbox"/>	<input checked="" type="checkbox"/>
<i>Verlichting/installaties</i>				
Buitenverlichting	<input checked="" type="checkbox"/>	<input type="checkbox"/>	<input type="checkbox"/>	<input type="checkbox"/>
Tijd- of schemerschakelaar/bewegingsmelder	<input type="checkbox"/>	<input type="checkbox"/>	<input type="checkbox"/>	<input checked="" type="checkbox"/>
	<input type="checkbox"/>	<input type="checkbox"/>	<input type="checkbox"/>	<input checked="" type="checkbox"/>
<i>Bebouwing</i>				
Tuinhuis/buitenberging	<input type="checkbox"/>	<input type="checkbox"/>	<input type="checkbox"/>	<input checked="" type="checkbox"/>
Kasten/werkbank in tuinhuis/berging	<input type="checkbox"/>	<input type="checkbox"/>	<input type="checkbox"/>	<input checked="" type="checkbox"/>
(Broei)kas	<input type="checkbox"/>	<input type="checkbox"/>	<input type="checkbox"/>	<input checked="" type="checkbox"/>
	<input type="checkbox"/>	<input type="checkbox"/>	<input type="checkbox"/>	<input checked="" type="checkbox"/>
	<input type="checkbox"/>	<input type="checkbox"/>	<input type="checkbox"/>	<input checked="" type="checkbox"/>
<b>Overig</b>				
Overige tuin, te weten:				
- (Sier)hek	<input type="checkbox"/>	<input type="checkbox"/>	<input type="checkbox"/>	<input checked="" type="checkbox"/>
- Vlaggenmast(houder)	<input type="checkbox"/>	<input type="checkbox"/>	<input type="checkbox"/>	<input checked="" type="checkbox"/>
-	<input type="checkbox"/>	<input type="checkbox"/>	<input type="checkbox"/>	<input checked="" type="checkbox"/>
-	<input type="checkbox"/>	<input type="checkbox"/>	<input type="checkbox"/>	<input checked="" type="checkbox"/>



## Overig

Zijn er zaken die geen eigendom zijn van verkoper omdat er sprake is van een leasecontract of huurcontract. Zo ja, neemt verkoper de zaak mee of wordt het betreffende contract overgenomen?	Ja	Nee	Gaat mee	Moet worden overgenomen
CV	<input type="checkbox"/>	<input type="checkbox"/>	<input type="checkbox"/>	<input checked="" type="checkbox"/>
Boiler	<input type="checkbox"/>	<input checked="" type="checkbox"/>	<input type="checkbox"/>	<input type="checkbox"/>
Zonnepanelen	<input type="checkbox"/>	<input checked="" type="checkbox"/>	<input type="checkbox"/>	<input type="checkbox"/>
	<input type="checkbox"/>	<input checked="" type="checkbox"/>	<input type="checkbox"/>	<input type="checkbox"/>
	<input type="checkbox"/>	<input checked="" type="checkbox"/>	<input type="checkbox"/>	<input type="checkbox"/>
	<input type="checkbox"/>	<input checked="" type="checkbox"/>	<input type="checkbox"/>	<input type="checkbox"/>
	<input type="checkbox"/>	<input checked="" type="checkbox"/>	<input type="checkbox"/>	<input type="checkbox"/>
Bijlage(n) over te nemen contracten:				
- Huur contract CV 'kan' overgenomen worden, is niet verplicht				
-				



## **Goed om te weten over dit appartement**

Mocht u verder willen denken over dit appartement, dan is het goed om op de hoogte te zijn van navolgende aspecten:

### **Vraagprijs**

Bij de verkoop van dit appartement wordt een vraagprijs gesteld. Mocht u na het bezichtigen van het appartement serieuze interesse hebben, dan is het mogelijk om een bod uit te brengen. Een bod bestaat onder andere uit een prijs, een gewenste oplevering en eventuele voorbehouden. Ook is het verstandig om de in de brochure bijgesloten lijst van zaken goed door te lezen, zodat u op de hoogte bent welke zaken een verkoper mee zal nemen, achterlaat en ter overname stelt. De uiteindelijke prijs, welke tijdens de onderhandelingen / het biedingstraject tussen koper en verkoper is overeengekomen, wordt de koopsom genoemd. Deze koopsom wordt opgenomen in de koopovereenkomst.

### **Ingevulde vragenlijsten door verkopende partij**

De verkopende partij heeft getracht de aangeleverde vragenlijsten zo volledig, uitvoerig en getrouw mogelijk in te vullen. Verkoper is echter geen deskundige op dit gebied. Koper dient hierin zijn eigen verantwoordelijkheid te beseffen: verkoper heeft een informatieplicht, de koper heeft een onderzoeksplicht.

### **Vereniging van Eigenaren**

Er is een actieve Vereniging Van Eigenaren, de VVE. Mocht u nadere interesse in het appartement hebben, dan zal uiteraard inzicht verleend worden in de stukken van de VVE. Als koper van een appartementsrecht, wordt u immers automatisch lid van de VVE.

### **Notariskeuze**

De notaris mag gekozen worden door de kopende partij, tenzij anders is aangegeven in de woningbrochure. Indien koper de keuze maakt voor een notariskantoor welke > 25 km van het verkochte is gevestigd, worden de kosten voor een (eventuele) volmacht voor de verkoper in rekening gebracht bij de koper.

Aangezien diverse 'goedkoop ogende' notariskantoren lage tarieven hanteren voor de koper, maar extra hoge bedragen aan de verkoper doorbereken, wordt het navolgende artikel opgenomen in de koopovereenkomst:

Indien de kosten die door de notaris in rekening worden gebracht en die verband houden met de aflossing van overbruggingslening(en) en/of aflossing en doorhaling van verkopers

hypotheek/hypotheken en/of beslagen die op het verkochte rust(en), meer bedragen dan:

- € 12,- per telefonische overboeking;
- € 60,- voor het opvragen van een aflossingsnota bij de hypotheek-/ kredietverstrekende instantie;
- € 145,- per akte van gehele doorhaling (kosten inschrijven kadaster € 6 inbegrepen);
- € 185,- per akte van gedeeltelijke doorhaling (kosten inschrijven kadaster € 6 inbegrepen); (alle bedragen zijn inclusief BTW)

dan zal de koper dit meerdere voor zijn rekening nemen. Deze extra kosten zal de notaris op de



afrekening ter zake van de levering direct doorberekenen aan de koper. Dit artikel is tevens van toepassing indien er administratiekosten, kantoorkosten en/of beheerkosten in rekening gebracht worden. Genoemde kosten zijn gebaseerd op bedragen zoals die algemeen en redelijkerwijs door notarissen bij een verkopende partij in rekening worden gebracht voor de betreffende verrichtingen. Indien de door de koper aangewezen notaris voor de betreffende verrichtingen meer aan kosten in rekening brengt dan genoemde bedragen, komt het meerdere voor rekening en risico van koper.



## U bent geïnteresseerd, hoe te handelen?

### **Bezichtigen**

Mocht u interesse hebben in het appartement, dan is het verstandig om direct contact met ons op te nemen voor het maken van een bezichtigingsafpraak.

### **Informatie**

Tijdens de bezichtiging informeren wij u over de bij ons bekende en belangrijke informatie over de woning. Om potentiële kopers zo goed mogelijk te kunnen informeren heeft de verkoper bij de start van de verkoop diverse vragenlijsten ingevuld, zodat wij u zo volledig mogelijk kunnen informeren (informatieplicht verkoper). Als u vragen over de woning of het verkooptraject heeft, stel ze vooral, wij beantwoorden uw vragen graag! Een koper heeft een onderzoeksplicht. Koper heeft hiermee een eigen verantwoordelijkheid en kan (bij twijfel) een deskundige inschakelen. Denk hierbij aan een bouwkundige of aankoopmakelaar. Een woning wordt geleverd inclusief de daarbij behorende rechten, aanspraken, zichtbare en onzichtbare gebreken (voor zover niet bij verkoper bekend), heersende / lijdende erfdienstbaarheden en kwalitatieve rechten en verplichtingen.

### **Biedingen**

Als u na afloop van een bezichtiging, het bestuderen van de benodigde informatie over de woning / het appartement en het eventueel inwinnen / natrekken van informatie serieuze interesse heeft, dan is het mogelijk om een bieding uit te brengen. Een bod bestaat in ieder geval uit een prijs, gewenste opleveringstermijn en eventuele ontbindende voorwaarden. Bekijk ook de in de brochure opgenomen Lijst van Zaken, waarin beschreven is welke roerende zaken achterblijven, mee gaan of ter overname worden gesteld. Alle stappen in het onderhandelingsproces worden met de verkoper besproken en biedingen worden vertrouwelijk door ons behandeld. Wij adviseren u om vóór het uitbrengen van een bod financieel advies in te winnen bij een hypotheekadviseur of bank wat betreft uw hypotheekmogelijkheden, zodat u tijdens het biedingsproces een helder beeld heeft van uw financiële mogelijkheden.

### **Koopovereenkomst**

Indien onderhandelingen succesvol worden afgerond zullen de gemaakte afspraken worden vastgelegd in een koopovereenkomst. Als NVM kantoor hanteren wij voor woningen het model 'koopovereenkomst bestaande eengezinswoning model 2021' en voor appartementen de 'koopovereenkomst appartementsrecht model 2021'. U ontvangt de koopovereenkomst eerst in concept van ons en na ontvangst van uw akkoord maken we een afspraak voor ondertekening. Tijdens de afspraak voor ondertekening wordt de koopovereenkomst volledig doorgenomen en waar nodig extra toegelicht, voordat we overgaan tot ondertekening. Na ondertekening ontvangt u een volledig getekend exemplaar en versturen wij de koopovereenkomst naar de notaris. De notaris zal u de ontvangst bevestigen.

### **Bankgarantie / waarborgsom**

Bij het sluiten van een koopovereenkomst is het gebruikelijk dat de koper binnen enkele weken na het definitief worden van de koop een waarborgsom stort of een bankgarantie afgeeft van 10% van de overeengekomen koopsom. Deze bepaling wordt standaard in de koopovereenkomst



opgenomen. In de koopovereenkomst wordt vermeld op welke datum waarborgsom / bankgarantie bij de notaris aanwezig dient te zijn.

### **Eigendomsoverdracht**

Op de dag van de overdracht inspecteren we de woning of het appartement gezamenlijk om te controleren of de woning / het appartement wordt geleverd zoals afgesproken. Tevens worden de meterstanden opgenomen. Daarna gaan we gezamenlijk naar de notaris voor de eigendomsoverdracht. Bij de notaris wordt de 'akte van levering' ondertekend en zal de koper hoogstwaarschijnlijk een hypotheek vestigen (tekenen van de hypotheekakte). Baten en lasten zullen per deze datum overgaan op de koper en worden eventueel bij de notaris verrekend. De verkopende partij dient bij de notariële overdracht te zorgen voor een definitief energielabel.

### **Eigen woning?**

Heeft u interesse in dit object maar beschikt u nog over een koopwoning? Benader ons gerust voor een vrijblijvende waardebeoordeling, tijdens dit gesprek kunnen wij onze diensten nader toelichten.

### **Reactie na afloop van een bezichtiging**

Heeft u het appartement bekeken maar heeft u toch geen verdere interesse? Ook in dat geval horen wij graag van u, zodat wij de verkoper op de hoogte kunnen stellen van uw reactie. De verkoper heeft immers zijn / haar volledige privacy (de woning) prijsgegeven en is daarom benieuwd hoe u de woning heeft ervaren. Door op de hoogte te zijn van uw wensen kunnen wij u in de toekomst wellicht ook op de hoogte stellen van nieuw of (in prijs) gewijzigd aanbod.





## Meest gestelde vragen over het kopen en verkopen van een woning / appartement

### **1. Wanneer ben ik in onderhandeling?**

U bent pas in onderhandeling met de verkopende partij als deze reageert op het bod door

- a) Een tegenbod te doen.
- b) Expliciet te melden dat u in onderhandeling bent.

U bent dus nog niet in onderhandeling als de verkopende makelaar zegt dat het bod met de verkoper zal worden besproken.

### **2. Mag een verkoopmakelaar doorgaan met bezichtigingen als er al over een bod onderhandeld wordt?**

Ja, dat mag. Een onderhandeling hoeft namelijk niet tot een verkoop te leiden. Vaak zal de verkopende NVM[1]makelaar belangstellenden mededelen dat er al een bod ligt of dat er onderhandelingen gaande zijn. De NVM[1]makelaar doet geen mededelingen over de hoogte van de biedingen. Dit zou overbieden kunnen uitlokken.

### **3. Wanneer ik de vraagprijs bied, moet de verkoper de woning dan aan mij verkopen?**

Nee, de verkoper is niet verplicht de woning dan aan u te verkopen. De Hoge Raad heeft bepaald dat de vraagprijs gezien moet worden als een uitnodiging tot het doen van een bod. Ook als u de vraagprijs biedt, kan de verkoper dus beslissen of hij uw bod wel of niet aanvaardt, of (via de makelaar) een tegenbod doet.

### **4. Kan de verkoper de vraagprijs van een woning tijdens de onderhandeling veranderen?**

Ja, de verkoper kan besluiten de vraagprijs te verhogen of te verlagen. Daarnaast heeft u als potentiële koper ook het recht tijdens de onderhandelingen het bod te verlagen. Zodra de verkopende partij een tegenbod doet, vervalt namelijk uw eerdere bod.

### **5. Mag een NVM-makelaar tijdens de onderhandeling het systeem van verkoop wijzigen?**

Ja, dat mag. Soms zijn er zo veel belangstellenden die de vraagprijs bieden of benaderen, dat het moeilijk te bepalen is wie de beste koper is. Op dat moment kan de verkoper, op advies van de makelaar, besluiten de biedingsprocedure te wijzigen in bijvoorbeeld een inschrijvingsprocedure. In deze procedure krijgen alle bidders een gelijke kans om een bod uit te brengen. De makelaar dient uiteraard eerst eventueel eerder gedane toezeggingen of afspraken na te komen, voordat de procedure veranderd wordt.

### **6. Mag een NVM-makelaar een onrealistisch hoge prijs vragen voor een woning?**

De verkoper bepaalt in overleg met zijn NVM-makelaar voor welke prijs hij zijn woning wil verkopen. De koper kan onderhandelen over de prijs, maar de verkoper beslist.

### **7. Wat is een optie?**

Het begrip 'optie' wordt op twee manieren gebruikt:

- a) In juridische zin geeft een optie een partij (in dit geval de koper) de keuze om door een eenzijdige verklaring een koopovereenkomst met een andere partij (de verkoper) te sluiten. Beide partijen zijn het dan eens over de voorwaarden van koop, maar de koper krijgt bijvoorbeeld nog



een week bedenktijd. Bij de aankoop van een nieuwbouwwoning is zo'n optie gebruikelijk. Bij de aankoop van een bestaande woning niet.

b) Bij de aankoop van bestaande woningen wordt het begrip 'optie' eigenlijk ten onrechte gebruikt. 'Optie' (preferentie) heeft dan de betekenis van bepaalde afspraken die een verkopende NVM-makelaar maakt met een geïnteresseerde koper tijdens het onderhandelingsproces. Bijvoorbeeld de toezegging dat de koper een paar dagen bedenktijd krijgt voor het uitbrengen van een bod. De koper kan deze tijd gebruiken om beter inzicht te krijgen in zijn financiering of de gebruiksmogelijkheden van de woning. De NVM-makelaar zal in deze periode bij andere geïnteresseerde partijen aangeven, dat op de woning een optie rust. Een optie kan niet geëist worden. De verkoper beslist in overleg met de NVM-makelaar of dergelijke opties worden gegeven.

### **8. Moet de makelaar met mij als eerste in onderhandeling als ik de eerste ben die een afspraak maakt voor een bezichtiging? Of als ik als eerste een bod uitbreng?**

Nee, dit hoeft niet. De verkoper bepaalt samen met de verkopende makelaar met wie hij in onderhandeling gaat. Vraag als koper de verkopende makelaar van te voren naar de verkoopprocedure die gehanteerd wordt om teleurstelling te voorkomen.

### **9. Hoe komt de koop tot stand?**

Is verkoper en koper het eens zijn over de belangrijkste zaken (o.a. prijs, opleveringsdatum, ontbindende voorwaarden en eventuele afspraken over roerende zaken), dan legt de verkopende NVM-makelaar de afspraken vast in de koopovereenkomst. Pas als beide partijen de koopovereenkomst hebben ondertekend, komt de koop tot stand. Ontbindende voorwaarden zijn een belangrijk aandachtspunt. Als je deze opgenomen wilt hebben in de koopovereenkomst, dan moet je dit meenemen in de onderhandelingen. Als koper krijg je niet automatisch een ontbindende voorwaarde. Koper en verkoper moeten het eens zijn over aanvullende afspraken en ontbindende voorwaarden voordat de koopovereenkomst wordt opgemaakt. De koop komt pas tot stand op het moment dat de koopovereenkomst door beide partijen is ondertekend. Dit vloeit voort uit de Wet Koop onroerende zaak en heet het schriftelijkheidsvereiste. Een mondelinge of per e-mail bevestigde afspraak is dus niet voldoende. Zodra de verkoper en de koper de koopovereenkomst hebben ondertekend en de koper (en eventueel de notaris) een afschrift van de overeenkomst heeft ontvangen, treedt voor de particuliere koper de wettelijke bedenktijd in werking. Binnen deze tijd kun je als koper alsnog afzien van de koop. Na deze tijd is de koop definitief rond, tenzij de ontbindende voorwaarden van toepassing zijn.

### **10. Wat houdt de drie dagen bedenktijd voor de koper precies in?**

De wettelijk vastgestelde drie dagen bedenktijd houdt in dat u als koper zonder opgaaf van redenen de koop kunt ontbinden. De bedenktijd van drie dagen gaat in zodra een kopie van de getekende koopovereenkomst aan de koper ter hand is gesteld. De bedenktijd kan langer duren dan drie dagen als deze eindigt op een zaterdag, zondag of algemeen erkende feestdag.

### **11. Wat is de NVM No-Risk clause?**

Veel mensen durven geen woning of appartement te kopen voordat hun eigen huis verkocht is en stappen daardoor bij voorbaat niet over naar een andere woning. Koop je met de NVM No-Risk clause dan kun je die overstap vaak wel maken. De NVM No-Risk clause is een ontbindende



voorwaarde. Deze voorwaarde voorkomt dat de koper met dubbele lasten komt te zitten. De koper kan de koop ontbinden als de verkoop van zijn huidige woning onverwacht langer duurt. De verkoper dient uiteraard eerst akkoord te gaan met deze ontbindende voorwaarde in de koopovereenkomst. Tijdens de looptijd van de NVM No-Risk clause doet de koper al het mogelijke om zijn huis te verkopen. De verkoper gaat gedurende die tijd door met de verkoop van het reeds verkochte huis. Vindt de verkoper een andere koper, die tegen dezelfde of betere voorwaarden wil kopen, dan krijgt de eerste koper een korte bedenktijd om de koop definitief te maken óf om af te zien van de koopovereenkomst. In het laatste geval verkoopt de verkoper vervolgens het huis aan de tweede koper.

## **12. Valt de makelaarscourtage onder de 'kosten koper'?**

Nee, deze courtage zit er niet in. Onder 'kosten koper' vallen:

- a) Overdrachtsbelasting.
- b) Notariskosten, onder andere voor het opmaken van de leveringsakte en het inschrijven ervan in het Kadaster.

Naast bovengenoemde kosten kunnen er notariskosten zijn voor het opmaken en inschrijven van de hypotheekakte. Indien de koper een aankoopmakelaar heeft ingeschakeld, dan komt de courtage voor deze aankoopmakelaar voor rekening van de koper. Deze worden over het algemeen verrekend via de eindafrekening die de notaris opmaakt. De kosten van de verkopende makelaar zijn voor rekening van de verkoper.

