



SINDS 1919
NIENABER
MAKELAARS

WELKOM

MUYDERBAN 20 TE MUIDEN



Prachtige hoekwoning
(type: eindwoning) van maar liefst
159 m²!

Comfortabele en tuingerichte
leefruimte, fijne woonkeuken, 4
slaapkamers, 2 luxe badkamers!

Heerlijk ruime garage, goede
achtertuint op het oosten én een
eigen parkeerplaats op het
achtergelegen parkeerhofje!

SERVICE, SNELHEID, KWALITEIT





WELKOM BIJ

NIENABER MUIDEN



UW SPECIALIST

ARJAN HERNGREEN

Register Makelaar Register Taxateur

0294 417 118 & 06 2294 3282

arjan@nienaber.nl

Na het afronden van de studie HBO Makelaardij in 2005, ben ik fulltime aan de slag gegaan als woningmakelaar. Sinds 2007 werk ik voor Nienaber Makelaars in Weesp. Eén jaar later behaalde ik mijn praktijkdiploma, waardoor ik sindsdien Register Makelaar Register Taxateur ben. Mijn specialismen zijn verkoop, aankoop, taxeren en verhuur van woningen. Opdrachtgevers waarderen mijn deskundige en duidelijke adviezen, servicegerichte en actieve houding en persoonlijke communicatie.



Prachtige, instapklare hoekwoning van 159 m²

In de populaire nieuwbouwwijk "De Krijgsman Muiden" staat deze prachtige hoekwoning (type: eindwoning) van maar liefst 159 m² op een relatief vrij punt in een zeer kindvriendelijk straatje.

Deze instapklare eengezinswoning, gebouwd in 2018, biedt onder andere een comfortabele en tuingerichte leefruimte, een fijne woonkeuken, 4 slaapkamers, 2 luxe badkamers, een heerlijk ruime garage, een goede achtertuin op het oosten én een eigen parkeerplaats op het achtergelegen parkeerhofje.



KENMERKEN

Soort object	Eengezinswoning	Ligging	In woonwijk
Type object	Eindwoning	Achtertuint	52 m ²
Bouwworm	Bestaande bouw	Ligging Achtertuint	Oost
Bouwjaar	2018	Energieklasse	A
Woonoppervlakte	159 m ²	Isolatie	Volledig geïsoleerd
Inhoud	692 m ³	Verwarming	CV-ketel, vloerverwarming geheel
Perceel	150 m ²		

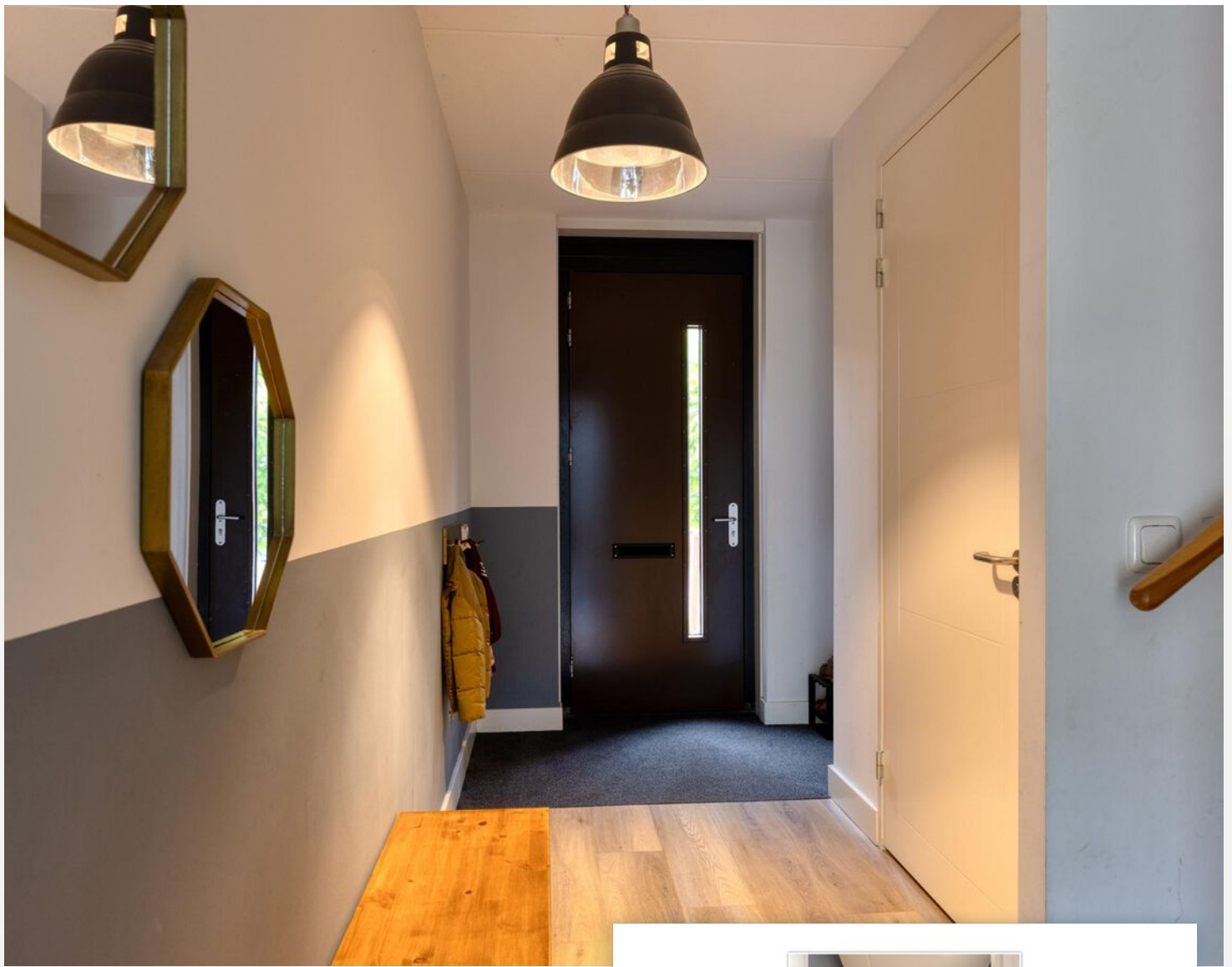

WELKOM BIJ MUYDERBAN 20

De ruime hal met garderobe geeft toegang tot de woonkamer, trapopgang naar de eerste verdieping, toiletruimte met ruim vrijhangend toilet en fonteintje en de meterkast.





WONEN & KOKEN

De zeer ruime -uitgebouwde- woonkamer biedt veel ruimte en een fijne lichtinval. Via de extra brede achterpui met openslaande deuren heb je direct toegang tot de 9 meter diepe achtertuin.

De moderne keuken met mooi composiet werkblad is voorzien van de gewenste inbouwapparatuur zoals een inductiekookplaat, afzuigkap, (stoom-)oven, koel-/vrieskast, vaatwasmachine en Quooker. Het gezellige zitje nodigt uit tot samen ontbijten en koken.









MODERNE KEUKEN!



BUITENLEVEN

Stap in de prachtig aangelegde achtertuin en laat je verrassen door de rust van de omgeving. Met een diepte van ongeveer 9 meter biedt de tuin voldoende ruimte om te ontspannen en te genieten van het buitenleven. De ligging op het oosten zorgt voor een perfecte plek om s 'ochtends te ontbijten en s 'avonds te genieten van een ontspannen diner in de buitenlucht. Het terras is ideaal voor gezellige borrels met vrienden, familie en burens.

Achterin de tuin staat een houten berging van 5 m² voorzien van elektra.

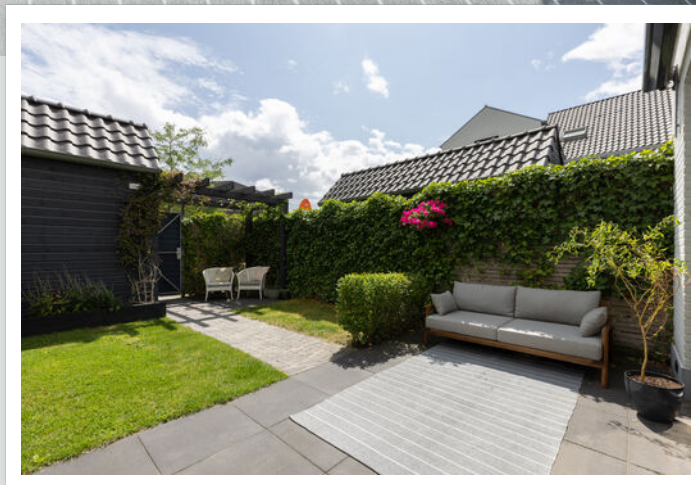



HEERLIJKE ACHTERTUIN...



EERSTE VERDIEPING SLAPEN & BADEN

Ruime slaap-/studeerkamer aan de voorzijde en twee slaapkamers aan de achterzijde. In het midden bevindt zich de moderne badkamer met inloopdouche, wastafelmeubel en handdoekradiator. Separaat toilet op de overloop.





MODERNE BADKAMER!



TWEEDE VERDIEPING ZEER ROYALE EN LUXE BADKAMER!

De ouderverdieping bestrijkt maar liefst de gehele woonlaag en een vier meter hoge nok. Aan de voorzijde bevindt zich de zeer royale en luxe badkamer (2020) die zorgt voor een spagevoel aan huis! Deze fantastische badkamer is voorzien van een vrijstaand bad, inloopdouche, wastafelmeubel en een inbouwkast met het (derde) toilet, de wasmachine-/drogeraansluiting, CV-ketel en de mechanische ventilatiebox. In het midden van deze woonlaag bevindt zich een ruimte die perfect kan dienen als thuiswerkplek of bijvoorbeeld omgetoverd kan worden tot een luxe kleedruimte. Aan de achterzijde van de verdieping bevindt zich de ruime en stijlvolle ouderslaapkamer. Met deze indeling van de tweede verdieping geniet je van optimale privacy.



MASTERBEDROOM!



GARAGE

Aangebouwde, brede garage van 20 m² welke is voorzien van een elektrische roldeur, loopdeur en gedeeltelijk is voorzien van een vloering.





PARKEREN

Een eigen parkeerplaats op het achtergelegen parkeerhofje.

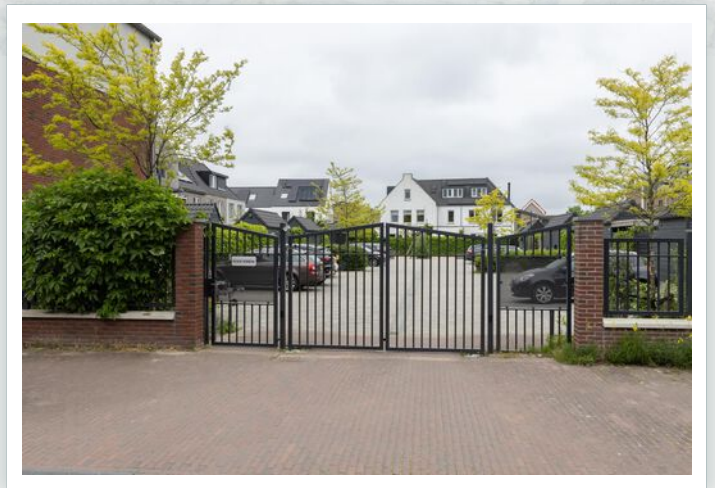

EXTRA INFORMATIE

- Perceeloppervlakte 150 m² eigen grond, exclusief de eigen parkeerplaats
- Bouwjaar 2018, in perfecte staat
- Uitgebouwd tijdens de bouw
- Woningscheidende muren in spouw (voorkomt/beperkt geluidshinder);
- Energielabel A, volledig geïsoleerd
- Aluminium kozijnen aan de voorzijde en hardhouten kozijnen aan de achterzijde, allen voorzien van HR ++ glas
- 8 Zonnepanelen (265 WP per stuk)
- Vloerverwarming door de gehele woning, PVC topvloer
- 4 ruime slaapkamers
- 2 badkamers
- SWK Waarborgcertificaat
- Nauwelijks verkeer door het straatje
- Aantrekkelijk speeltuintje op het afgesloten parkeerhof
- De eigen parkeerplaats beschikt over een elektrische laadpaal
- Het parkeerhof is ondergebracht in een VvE vanwege het gemeenschappelijke onderhoud. De servicekosten bedragen € 18,46 per maand.
- Oplevering in overleg
- Bekijk ook de woningvideo en 360 graden foto's, de uitgebreide brochure is direct te downloaden via nienaber.nl en funda.nl



Muyderban 20, Muiden
Begane grond



De plattegronden zijn geproduceerd voor promotionele doeleinden en ter indicatie.
Aan de plattegronden kunnen geen rechten worden ontleend.

PLATTEGROND BEGANE GROND

Muyderban 20, Muiden
1e verdieping



De plattegronden zijn geproduceerd voor promotionele doeleinden en ter indicatie.
Aan de plattegronden kunnen geen rechten worden ontleend.

PLATTEGROND EERSTE VERDIEPING

Muyderban 20, Muiden
2e verdieping

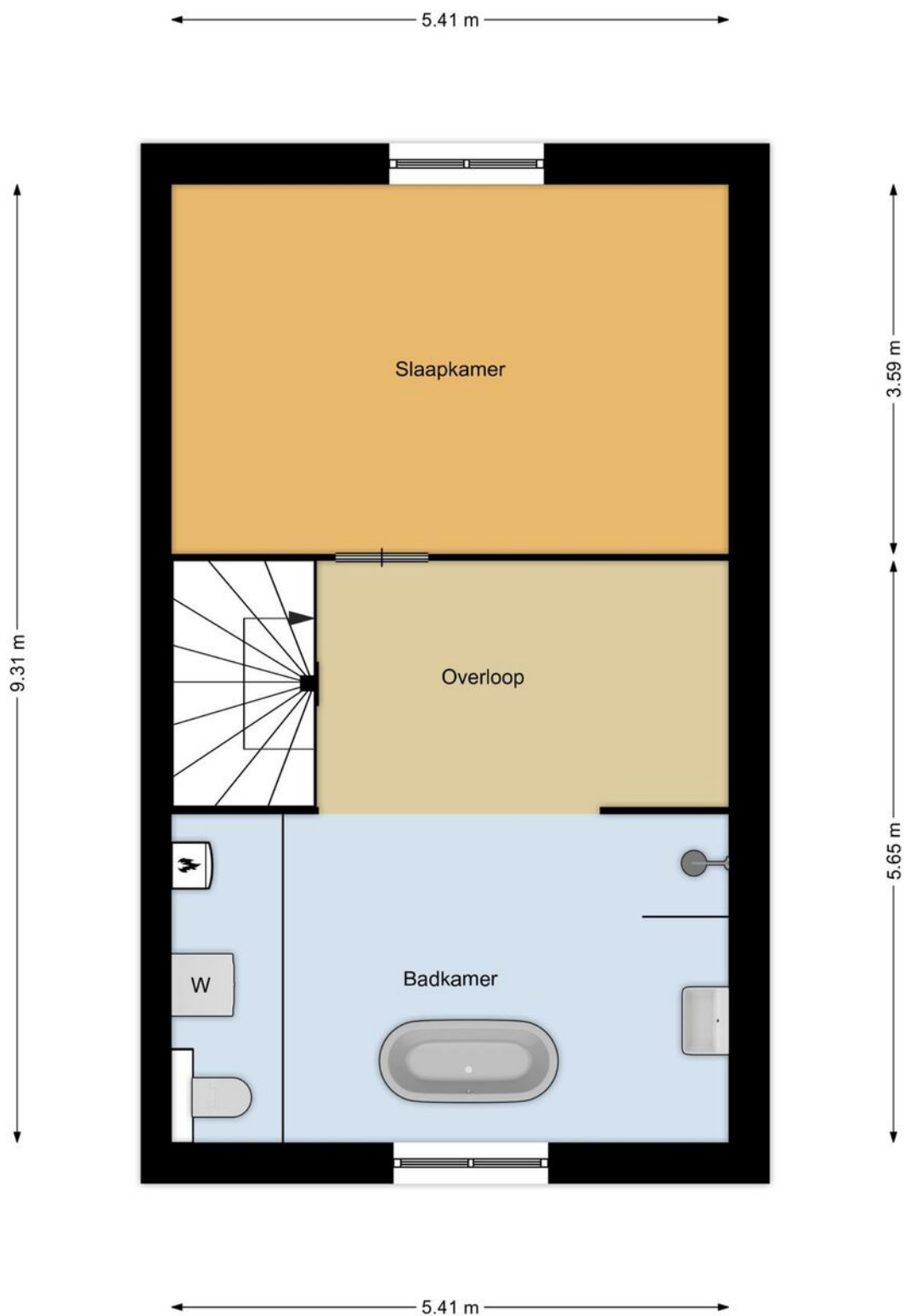

De plattegronden zijn geproduceerd voor promotionele doeleinden en ter indicatie.
Aan de plattegronden kunnen geen rechten worden ontleend.

PLATTEGROND TWEDE VERDIEPING



<p>12345 25</p> <p>Deze kaart is noordgericht</p> <p>Perceelnummer</p> <p>Huisnummer</p> <p>Vastgestelde kadastrale grens</p> <p>Voorlopige kadastrale grens</p> <p>Administratieve kadastrale grens</p> <p>Bebouwing</p> <p>Voor een eensluidend uittreksel, geleverd op 6 april 2023 De bewaarder van het kadaster en de openbare registers</p>	<p>Schaal 1: 500</p> <p>Kadastrale gemeente Muider</p> <p>Sectie A</p> <p>Perceel 917</p> <p>Aan dit uittreksel kunnen geen betrouwbare maten worden ontleend. De Dienst voor het kadaster en de openbare registers behoudt zich de intellectuele eigendomsrechten voor, waaronder het auteursrecht en het databankenrecht.</p>	<p>kadaster</p> 
---	---	---

KADASTRALE KAART



LIGGING

Op steenworp afstand van Amsterdam ligt het historische vestingstadje Muiden met zijn beroemde Muiderslot. In de mooie, groene omgeving aan het IJmeer ligt de prachtige nieuwbouwwijk "De Krijgsman". De Krijgsman is gelegen in een groene omgeving omgeven door water. Langs het IJmeer op de dijken is veel ruimte om echt lekker buiten te leven. Het is heerlijk om hier te fietsen of een mooie wandeling te maken. De omgeving is een voortdurende inspiratiebron voor sport en spel, voor alle leeftijden. Op slechts een paar minuten loopafstand van de woning bevindt zich een kindvriendelijk strandje waar heerlijk gezwommen kan worden.

De gezellige stadskern van Muiden, bevindt zich op enkele minuten loopafstand. Hier bevinden zich leuke speciaalzaakjes, een prachtige haven en ruime keuze aan horeca. Ook in De Krijgsman zijn goede voorzieningen, zoals een school, BSO, kinderdagopvang en een winkelstraatje. Een Albert Heijn is in aanbouw en het grote winkelcentrum De Maxis ligt om de hoek.

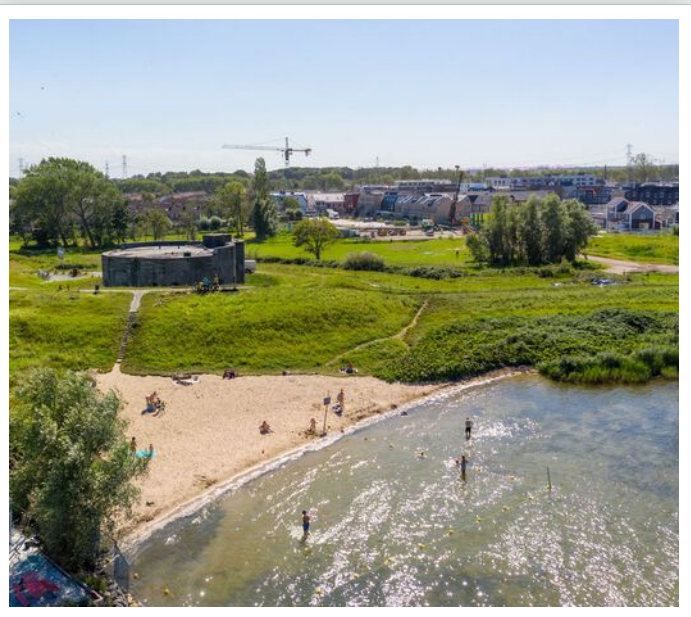

BUURTINFORMATIE

Buurtinformatie - Gooise Meren / Krijgsman

Leeftijd



0 - 14: 29% 15 - 24: 5% 25 - 44: 30%
45 - 64: 22% 65+: 13%

Koop / huur



Koop: 64% Huur: 36%

Huishoudens



Eenpersoons: 23% Zonder kinderen: 27%
Met kinderen: 50%



49%



51%



1,1 per huishouden

LOCATIE

OP DE KAART

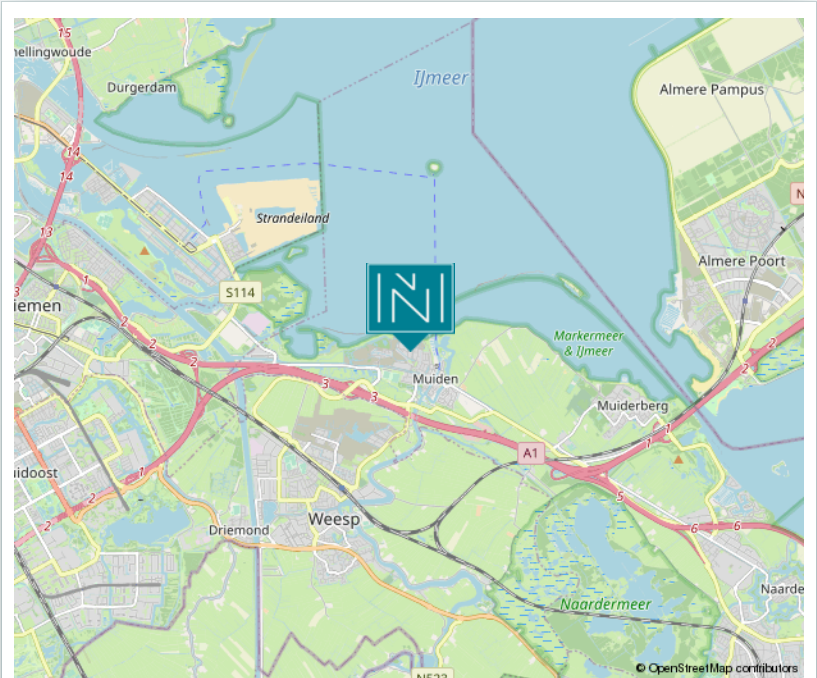

GOED OM TE WETEN

Wanneer ben ik in onderhandeling?

U bent pas in onderhandeling als de verkopende partij reageert op uw bod door een tegenbod te doen. U bent echter nog niet in onderhandeling als de verkopende makelaar aangeeft dat hij uw bod met de verkoper zal bespreken. Mag een makelaar doorgaan met bezichtigingen als er al over een bod onderhandeld wordt? Ja, dat mag. Een onderhandeling hoeft namelijk nog niet tot een verkoop te leiden. Bovendien kan het zijn dat de verkoper graag wil weten of er meer belangstelling is. Overigens mag ook met meer dan één gegadigde tegelijk worden onderhandeld. Een NVM-makelaar moet dit wel duidelijk melden.

Mag een makelaar tijdens de onderhandelingen het systeem van verkoop wijzigen?

Ja, dat mag. Soms zijn er meerdere belangstellenden die een bieding uitbrengen en dan kan het moeilijk zijn om te bepalen wie de beste koper is. In dat geval kan de verkopende makelaar – in overleg met de verkoper – besluiten de lopende onderhandelingen af te breken en de biedprocedure te wijzigen om vervolgens te kiezen voor bijvoorbeeld een inschrijvingsprocedure of een eenmalig eindvoorstel door alle partijen. Hierbij hebben alle bidders een gelijke kans om het hoogste bod uit te brengen. Alvorens het systeem te wijzigen dient de makelaar uiteraard eerst de eventueel gedane toezeggingen na te komen.

Moet een makelaar als eerste met mij in onderhandeling gaan, als ik de eerste ben die belt voor een bezichtiging of als ik als eerste een bod uitbreng?

Nee. De verkopende makelaar bepaalt samen met de verkoper de verkoopprocedure. Hij heeft wel de plicht u daarover te informeren.

“kosten koper”?

Dat zijn de overdrachtsbelasting, de notariskosten voor het opmaken van het nieuwe eigendomsbewijs/akte van levering en de kosten voor het inschrijven daarvan bij het Kadaster. Daarnaast dient de koper rekening te houden met de notariskosten voor de opmaak en inschrijving van de hypotheekakte. Heeft de verkopende partij een makelaar ingeschakeld om de woning te verkopen, dan komen de kosten hiervan voor de verkopende partij. De verkopende makelaar is immers belangenbehartiger van de verkoper en niet van u, als koper.

Om deze reden is het doorgaans ook verstandig om zelf een aankoopmakelaar in te schakelen. De makelaarscourtage voor een aankopende makelaar komt wel voor rekening van de koper.

Onderzoeksplicht koper versus mededelingsplicht:

Deze objectinformatie beoogt geen uitputtende lijst te geven met betrekking tot mogelijk aanwezige gebreken in de woning. De informatie die is vermeld, is verkregen van de eigenaar/verkoper en uit eigen waarnemingen ter plaatse en heeft als bedoeling om de koper zo goed mogelijk te informeren en tegelijk te voldoen aan de op de verkoper rustende mededelingsplicht. Op grond van het Burgerlijk Wetboek rust er op de koper van een woning een onderzoeksplicht. Dit houdt in dat de koper zelf verantwoordelijk is voor de beoordeling of de woning de eigenschappen zal bezitten om te voldoen aan het gebruik dat hij van de woning zal willen maken. Het verdient dan ook aanbeveling om een ter zake deskundige (bouwkundige keurder van woningen) in te schakelen.

Mededeling tot verkoop

Alle verstrekte informatie dient gezien te worden als een uitnodiging om in onderhandeling te treden. Een bieding gelijk aan de gestelde vraagprijs doet dan ook niet direct een koopovereenkomst tot stand komen.

Erfdienstbaarheden en bijzondere bepalingen

Aan elke onroerende zaak kunnen bijzondere bepalingen verbonden zijn. Deze worden dan aan elke opvolgende eigenaar opgelegd. Ze staan gewoonlijk in het eigendomsbewijs. Een kopie van het eigendomsbewijs is op te vragen via de makelaar en zal ook aan de koopovereenkomst worden toegevoegd.

Koopovereenkomst

De overeenkomst wordt gesloten op basis van een NVM koopakte volgens het laatste model vastgelegd door de NVM, Vastgoedpro, VBO, de Consumentenbond en de Vereniging Eigen Huis. Voor de verkoop zijn verkoopvoorwaarden gesteld die hieronder zijn opgenomen. Bij het uitbrengen van een bieding en het sluiten van een koopovereenkomst wordt men geacht bekend te zijn met deze verkoopvoorwaarden en deze te aanvaarden. Een mondelinge overeenstemming tussen de particuliere verkoper en de particuliere koper is niet rechtsgeldig. Met andere woorden: er is geen koop. Er is pas sprake van een rechtsgeldige koop als de particuliere verkoper en de particuliere koper de koopovereenkomst hebben ondertekend. Dit vloeit voort uit artikel 7:2 Burgerlijk Wetboek.

Een bevestiging van de mondeling overeenstemming per e-mail of een toegestuurd concept van de koopovereenkomst wordt overigens niet gezien als een 'ondertekende koopovereenkomst'.

Waarborgsom

Op verzoek van verkoper zal bij het sluiten van de koopovereenkomst tot meerdere zekerheid voor de nakoming van de verplichtingen van koper binnen een bepaalde tijd een waarborgsom c.q. bankgarantie ter grootte van 10% van de overeengekomen koopsom worden verlangd.

Bouwtechnische keuring

Koper wordt in de gelegenheid gesteld de woning voor het sluiten van de koopovereenkomst te laten keuren door een erkend bouwtechnisch bureau om eventuele bouwkundige gebreken vast te stellen, danwel de woning te laten controleren op de aanwezigheid van asbesthoudende materialen en/of de grond op enige verontreiniging te laten onderzoeken. De kosten voor deze keuring komen voor rekening van de koper.

Asbestclausule

In onroerende zaken welke zijn gebouwd voor 1993 kunnen asbesthoudende stoffen aanwezig zijn. Bij eventuele verwijdering van asbesthoudende materialen dienen op grond van milieuwetgeving speciale maatregelen te worden genomen.

Ouderdomsclausule

Bij oudere woningen liggen de eisen die aan de bouwkwiteit gesteld mogen worden aanzienlijk lager dan bij nieuwe woningen. Het geheel of ten dele ontbreken van één of meer eigenschappen van de onroerende zaak voor normaal en bijzonder gebruik en het eventueel anderszins niet beantwoorden van de zaak aan de overeenkomst komt voor rekening en risico van koper.

Niet zelf/niet recent bewoond

Als verkoper het verkochte nooit/niet recent zelf feitelijk heeft gebruikt, heeft hij koper derhalve niet kunnen informeren over eigenschappen van c.q. gebreken aan het verkochte waarvan hij op de hoogte zou zijn geweest als hij het verkochte zelf feitelijk had gebruikt. In dit kader wordt overeengekomen dat dergelijke eigenschappen c.q. gebreken voor risico en rekening van koper komen.

Drie dagen bedenkijd

De (particuliere) koper heeft een bedenkijd van drie dagen. Deze termijn vangt aan om 0.00 uur op de dag na ontvangst van de door beide partijen getekende koopovereenkomst door de koper. De ontbindingsverklaring moet de verkoper binnen drie dagen hebben ontvangen, dus voor 24.00 uur van de laatste dag. Op deze drie dagen termijn is de Algemene Termijnenwet van toepassing. Dit betekent dat ten minste twee van de drie dagen geen zaterdag, zondag of algemeen erkende feestdag mogen zijn. Bovendien geldt dat als de bedenkijd eindigt op een zaterdag, zondag of algemeen erkende feestdag, de termijn wordt verlengd tot de eerstvolgende werkdag.

Notariskeuze

Indien koper kiest voor een notaris met een afstand van meer dan 25 kilometer vanaf het gekochte, en verkoper wenst niet aanwezig te zijn bij het passeren van deze akte van levering, dan dient verkoper een notariële volmacht te geven. De kosten voor deze volmacht worden in rekening gebracht bij koper. Koper heeft in beginsel het recht om de notaris te kiezen. Dit komt voort uit het feit dat de kosten van de overdracht door de koper worden gedragen. Er zijn echter notarissen die weliswaar een scherp tarief aan de koper bieden, maar tegelijkertijd aanzienlijke kosten bij de verkoper in rekening brengen. Daarom wordt bij akte bepaald dat de door de notaris in rekening te brengen kosten voor de aflossing en doorhaling van de hypothe(e)k(en) van verkoper die op het verkochte rust(en), niet meer bedragen dan € 260,- per doorhaling all-in (inclusief btw en kadastraal recht). De aan verkoper berekende meerkosten zal koper voor zijn rekening nemen. De extra kosten zal de notaris op de afrekening terzake van de levering direct doorberekenen aan koper.

Alle verstrekte gegevens zijn met zorg samengesteld en ons inziens uit betrouwbare bron afkomstig. Ten aanzien van de juistheid ervan kunnen wij echter geen aansprakelijkheid aanvaarden. Alle door ons verstrekte informatie is geheel vrijblijvend en er kunnen geen rechten aan worden ontleend.

DIT ZIJN

ONZE SPECIALISTEN

MARK WIEGERS

**Directeur -
Register Makelaar
Regiter Taxateur**



ARJAN HERNGREEN

**Register Makelaar
Register Taxateur**



ALICE JANSSEN

**Kandidaat Makelaar
kandidaat Taxateur**



NIENKE V.D. HEISTEEG

**Binnendienst
medewerker**





— SINDS 1919 —
NIENABER
MAKELAARS

Woningmakelaardij:

Vestiging Bussum

Nienaber Makelaars B.V.
Albrechtlaan 14 C
Postbus 44
1400 AA Bussum
T. 035 694 56 74
E. info@nienaber.nl
W. www.nienaber.nl

Vestiging Weesp

Nienaber Weesp B.V.
Herengracht 26
1382 AG Weesp
T. 0294 41 71 18
E. weesp@nienaber.nl
W. www.nienaber.nl

Vestiging Muiden

Nienaber Muiden B.V.
Sluisstraat 9
1398 AS Muiden
T. 0294 417 118
E. muiden@nienaber.nl
W. www.nienaber.nl

Bedrijfsmakelaardij:

Vestiging Bussum

Nienaber Bedrijfsmakelaars B.V.
Albrechtlaan 14 C
Postbus 44
1400 AA Bussum
T. 035 695 56 74
E. bog@nienaber.nl
W. www.nienaber.nl

Vestiging Almere

Nienaber Bedrijfsmakelaars Almere B.V.
Transistorstraat 31
1311 XX Almere
T. 036 548 50 00
E. bog@nienaber.nl
W. www.nienaber.nl

Vestiging Weesp

Van Lonkhuizen makelaars B.V.
Herengracht 26
1382 AG Weesp
T. 0294 48 03 55
E. info@vanlonkhuizen.nl
W. www.vanlonkhuizen.nl



*Scan de QR-code met de camera
van je telefoon en bekijk onze website!*



Renvooi

- ▲ entree woning
- ⊙ bedrukker
- ⊕ deurbel
- ☒ buitenlamp aanzicht
- ⊛ rookmelder
- ☉ licht (aansluit) punt (plafond)
- ⊗ licht (aansluit) punt (wand)
- ⊝ eenheidsoplig schakelaar
- ⊝ seriegeschakelaar
- ⊝ wisselstakelaar
- ⊝ contactdoos eenheidsoplig
- ⊝ contactdoos tweevoudig
- ⊝ aansluitpunt niet bedraad
- ⊝ aansluitpunt bedraad
- ⊝ mechanische ventilatie plafond
- ⊝ ventilatie afvoer wand opbouw
- ⊝ ventilatie afvoer wandrooster
- ⊝ tegelwerk (conform showroom)
- ⊝ tegelwerk op afzaktot (pr douche (afvoer met vloerput)
- ⊝ hangtoilet
- ⊝ fontein
- ⊝ wastafel
- ⊝ meerkraan
- ⊝ CV opstelplaats cv-keel
- ⊝ WM opstelplaats wasmachine
- ⊝ WD opstelplaats wasdroger
- ⊝ MV mechanische ventilatie
- ⊝ verderder vloerverwarming
- ⊝ radiator
- ⊝ contactdoos eenheidsoplig voor afzuigkap
- ⊝ aansluitpunt bedraad voor thermozet
- ⊝ aansluitpunt bedraad voor bodening mechanische ventilatie
- ⊝ aansluitpunt gas
- ⊝ losse leiding tlv boiler

Opties (afhankelijk van type)

- ⊝ aansluitpunt voor deksloep voor dakgoot
- ⊝ aansluitpunt voor dakgoot voor dakgoot
- ⊝ uitbouw begane grond 1200mm
- ⊝ uitbouw begane grond 2400mm

Algemeen

De locaties, de badkamer en de toiletten worden casco uitgeleverd. Aansluitpunten worden afgevoerd gemiddeld op de aangegeven locaties.

Ventilatieconstructies zijn niet te ontbreken. Afwezigheid van opties wordt toegestaan van de hand van nadere te bespreken overeenkomsten.

De tekenende partijen zijn ter indicatie. Het definitieve aantal en de positionering van de ventilatiepunten wordt vastgesteld aan de hand van de tekeningen van de aangever, de tekeningen van de aangever, de tekeningen van de aangever en de tekeningen van de aangever.

Eenmalige kosten onder de kop zijn niet inbegrepen. Afschrijving en de waarde van de afbouw wordt vastgesteld aan de hand van de tekeningen van de aangever, de tekeningen van de aangever, de tekeningen van de aangever en de tekeningen van de aangever.

De tekeningen van de aangever zijn niet inbegrepen. Het aantal van de afbouw wordt vastgesteld aan de hand van de tekeningen van de aangever, de tekeningen van de aangever, de tekeningen van de aangever en de tekeningen van de aangever.

De aangegeven positie en hoogte van de ventilatiepunten kan mogelijk nog te wijziging zijn. Het aantal van de afbouw wordt vastgesteld aan de hand van de tekeningen van de aangever, de tekeningen van de aangever, de tekeningen van de aangever en de tekeningen van de aangever.

De verhoging van de berging is onder voorbehoud. Het wordt namelijk onderneemt van het ontwerp van het binnengebied, welke nog niet definitief is.

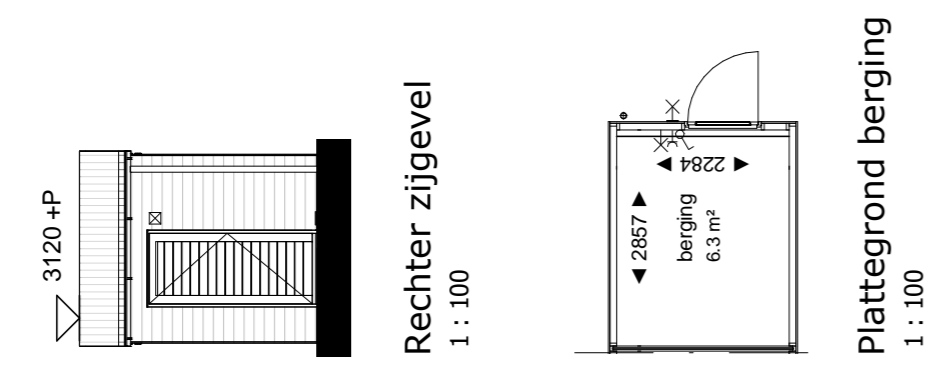

Rechter zijgevel
1 : 100

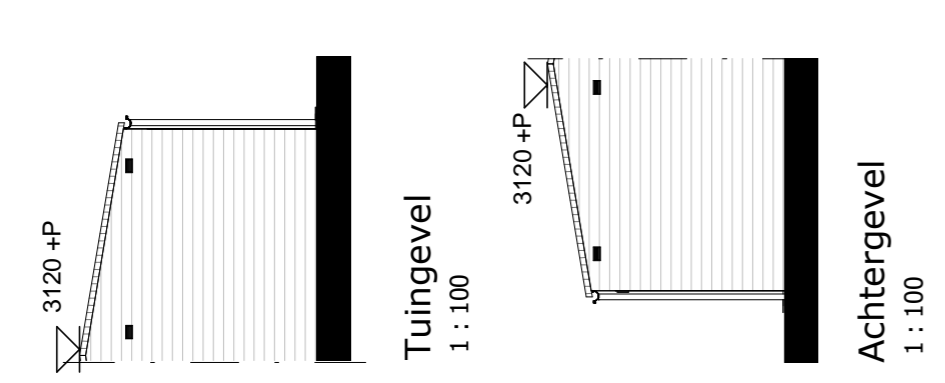

Achtergevel
1 : 100

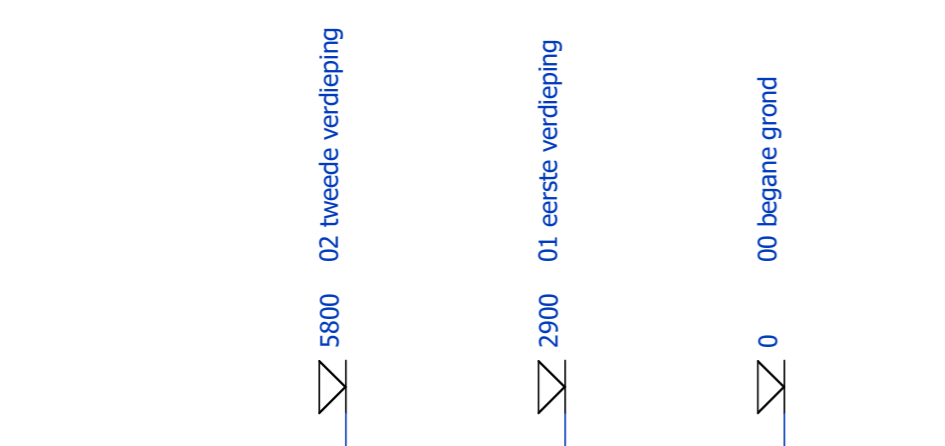

Tuingevel
1 : 100

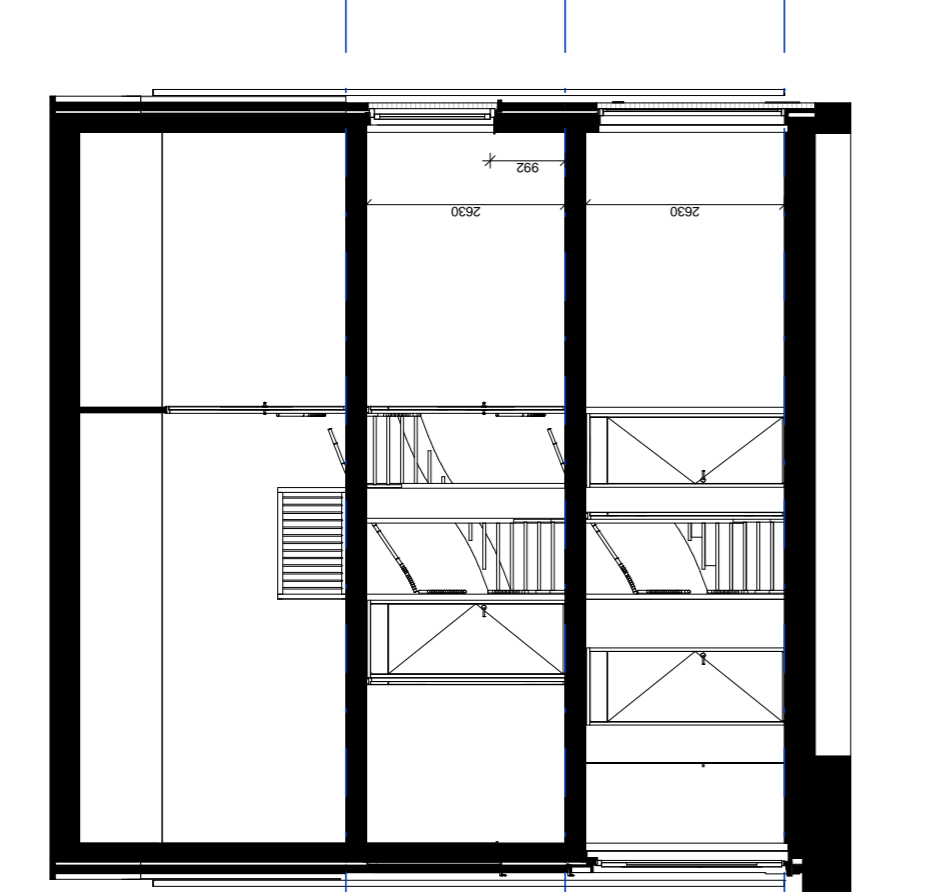

Doorsnede 5.19
1 : 100



Linker zijgevel
1 : 100

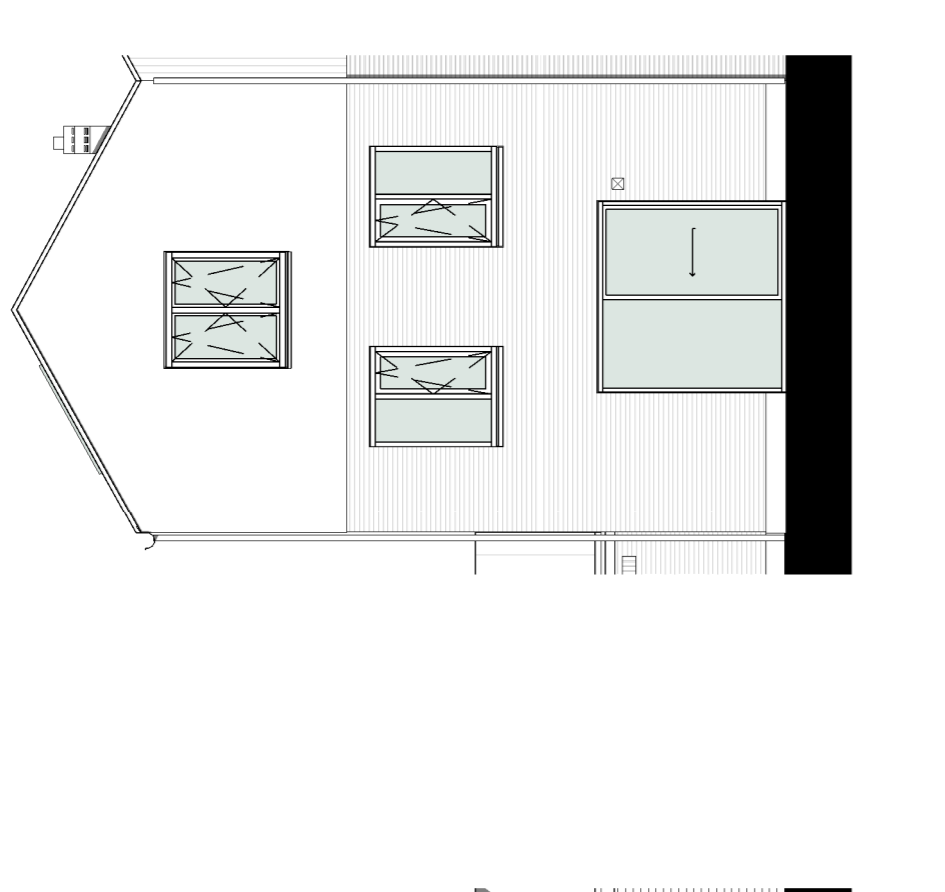

Achtergevel
1 : 100

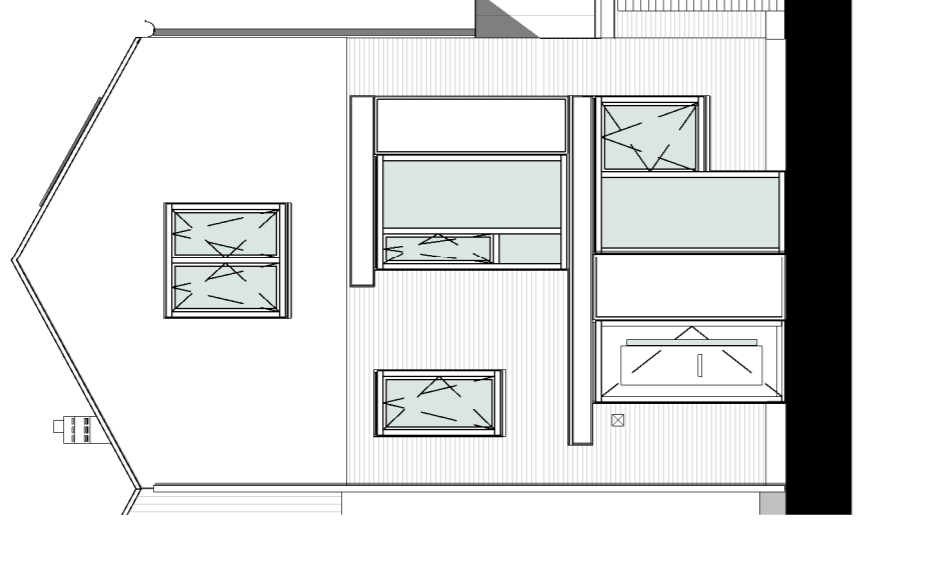

Voorgevel
1 : 100

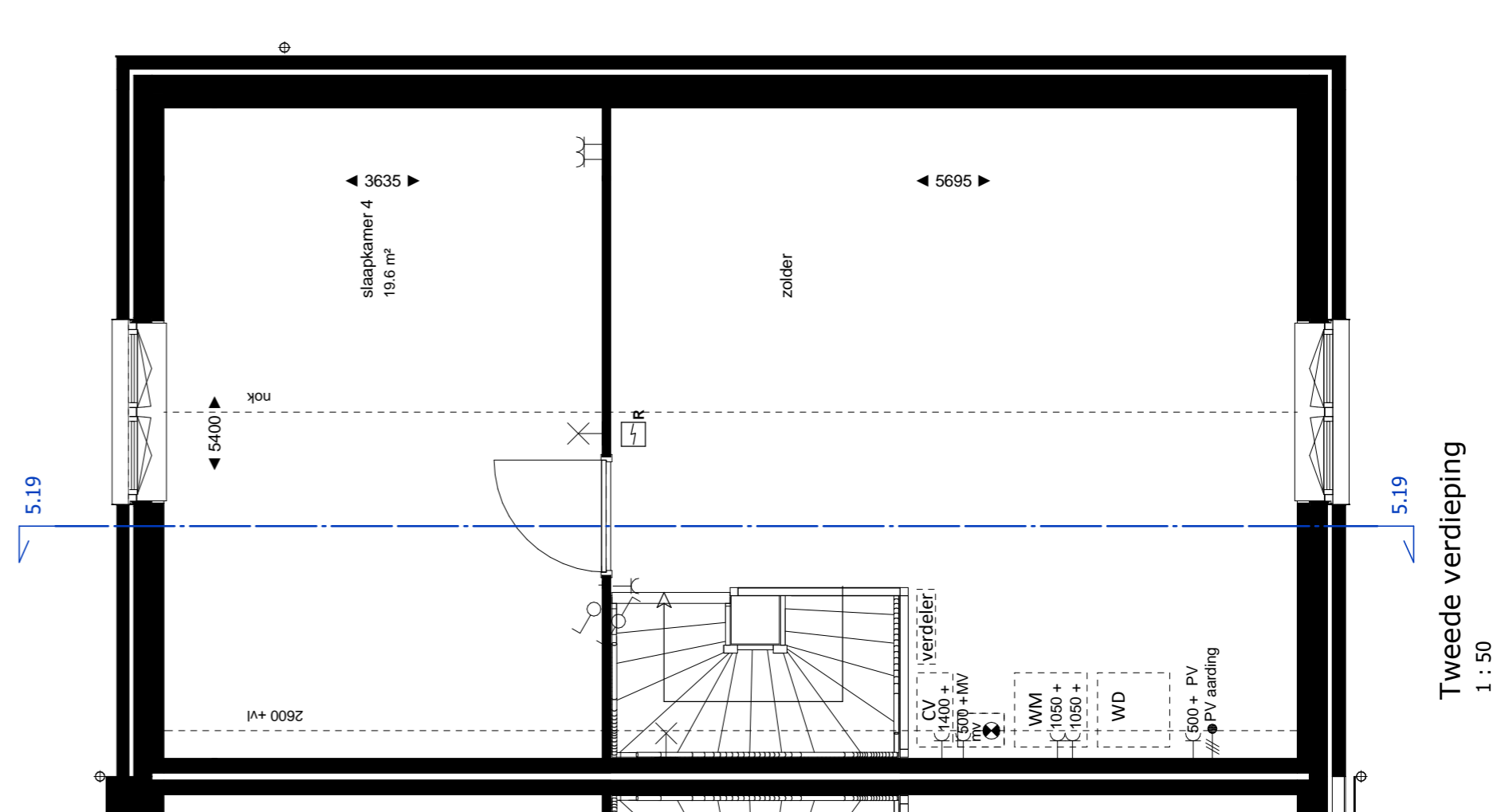

Tweede verdieping
1 : 50

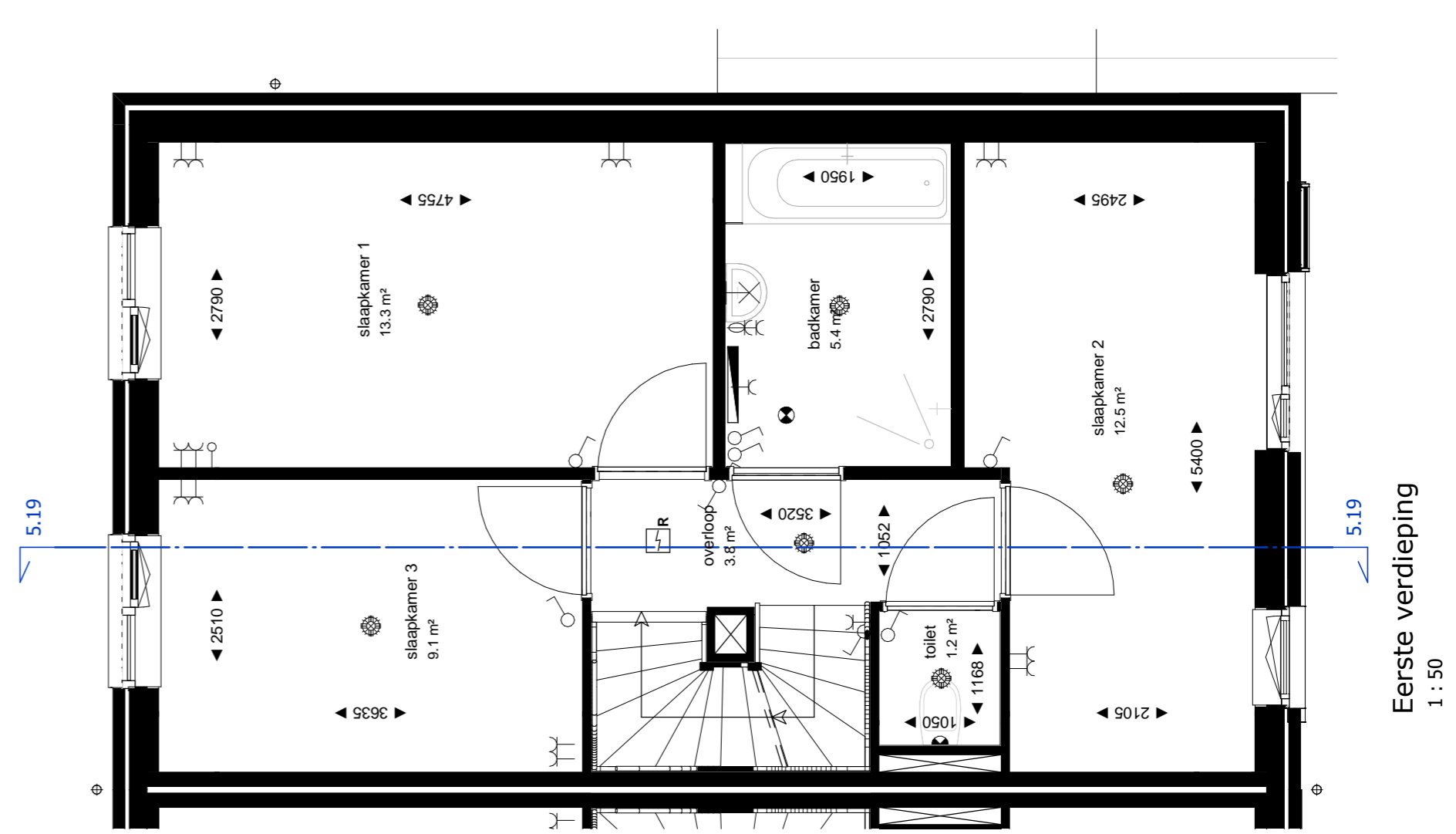

Eerste verdieping
1 : 50

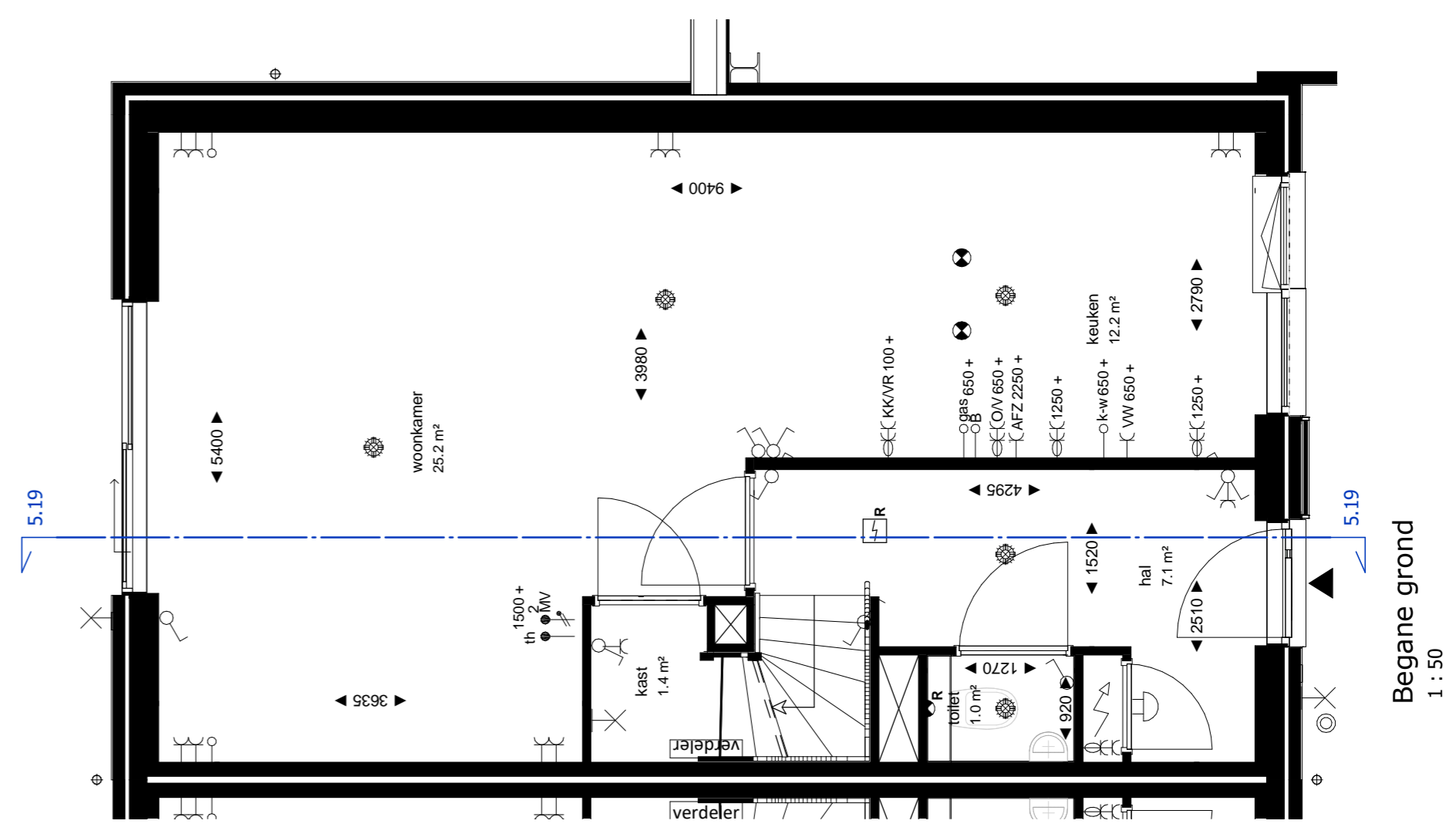

Begane grond
1 : 50

ZIE GARAGE TEKENING VOOR GARAGE

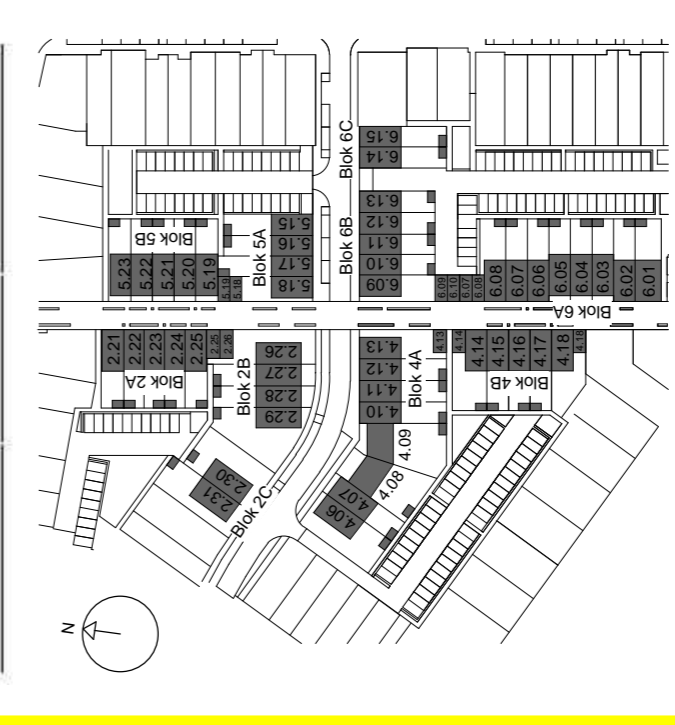

Project
2016552
De Steeg
Hoogeveen Architecten
Ondersiteel
Woning 5.19

Opdrachtgever
Dura Vermeer

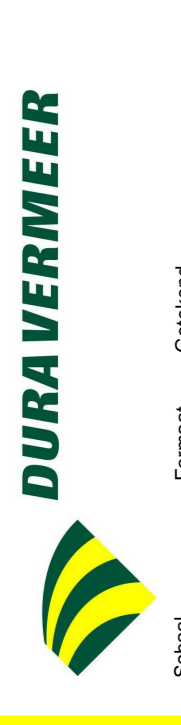

Lijst van zaken



Persoonlijke gegevens

Naam:

Adres te verkopen woning:

Muyderban 20 Muiden

Datum:

Voor de onderstaande zaken -ongeacht of ze roerend dan wel onroerend zijn- geldt dat ze soms wel en soms niet in de woning achterblijven. De lijst is bedoeld om duidelijkheid te scheppen om discussies achteraf te voorkomen.

	Blijft achter	Gaat mee	Kan worden overgenomen	n.v.t.
Woning				
<i>Interieur</i>				
Verlichting, te weten:				
- inbouwspots/dimmers	<input type="checkbox"/>	<input type="checkbox"/>	<input type="checkbox"/>	<input checked="" type="checkbox"/>
- opbouwspots/armaturen/lampen/dimmers	<input checked="" type="checkbox"/>	<input type="checkbox"/>	<input type="checkbox"/>	<input type="checkbox"/>
- losse (hang)lampen	<input type="checkbox"/>	<input type="checkbox"/>	<input checked="" type="checkbox"/>	<input type="checkbox"/>
-	<input type="checkbox"/>	<input type="checkbox"/>	<input type="checkbox"/>	<input type="checkbox"/>
-	<input type="checkbox"/>	<input type="checkbox"/>	<input type="checkbox"/>	<input type="checkbox"/>
(Losse)kasten, legplanken, te weten:				
-	<input type="checkbox"/>	<input type="checkbox"/>	<input checked="" type="checkbox"/>	<input type="checkbox"/>
-	<input type="checkbox"/>	<input type="checkbox"/>	<input type="checkbox"/>	<input type="checkbox"/>
Raamdecoratie/zonwering binnen, te weten:				
- gordijnrails	<input checked="" type="checkbox"/>	<input type="checkbox"/>	<input type="checkbox"/>	<input type="checkbox"/>
- gordijnen	<input type="checkbox"/>	<input type="checkbox"/>	<input checked="" type="checkbox"/>	<input type="checkbox"/>
- overgordijnen	<input type="checkbox"/>	<input type="checkbox"/>	<input type="checkbox"/>	<input checked="" type="checkbox"/>
- vitrages	<input type="checkbox"/>	<input type="checkbox"/>	<input checked="" type="checkbox"/>	<input type="checkbox"/>
- rolgordijnen	<input type="checkbox"/>	<input type="checkbox"/>	<input type="checkbox"/>	<input checked="" type="checkbox"/>
- lamellen	<input type="checkbox"/>	<input type="checkbox"/>	<input type="checkbox"/>	<input checked="" type="checkbox"/>
- jaloezieën	<input checked="" type="checkbox"/>	<input type="checkbox"/>	<input type="checkbox"/>	<input type="checkbox"/>
- (losse) horren/rolhorren	<input checked="" type="checkbox"/>	<input type="checkbox"/>	<input type="checkbox"/>	<input type="checkbox"/>
-	<input type="checkbox"/>	<input type="checkbox"/>	<input type="checkbox"/>	<input type="checkbox"/>
-	<input type="checkbox"/>	<input type="checkbox"/>	<input type="checkbox"/>	<input type="checkbox"/>
Vloerdecoratie, te weten:				
- PVC	<input checked="" type="checkbox"/>	<input type="checkbox"/>	<input type="checkbox"/>	<input type="checkbox"/>

Lijst van zaken



	Blijft achter	Gaat mee	Kan worden overgenomen	n.v.t.
(Voorzet) openhaard met toebehoren	<input type="checkbox"/>	<input type="checkbox"/>	<input type="checkbox"/>	<input type="checkbox"/>
Allesbrander	<input type="checkbox"/>	<input type="checkbox"/>	<input type="checkbox"/>	<input type="checkbox"/>
Houtkachel	<input type="checkbox"/>	<input type="checkbox"/>	<input type="checkbox"/>	<input type="checkbox"/>
(Gas)kachels	<input type="checkbox"/>	<input type="checkbox"/>	<input type="checkbox"/>	<input type="checkbox"/>
Designradiator(en)	<input checked="" type="checkbox"/>	<input type="checkbox"/>	<input type="checkbox"/>	<input type="checkbox"/>
Radiatorafwerking	<input type="checkbox"/>	<input type="checkbox"/>	<input type="checkbox"/>	<input type="checkbox"/>
Overig, te weten:				
- spiegelwanden	<input type="checkbox"/>	<input type="checkbox"/>	<input type="checkbox"/>	<input type="checkbox"/>
- schilderij ophangstelsel	<input checked="" type="checkbox"/>	<input type="checkbox"/>	<input type="checkbox"/>	<input type="checkbox"/>
Keuken				
Keukenblok (met bovenkasten)	<input checked="" type="checkbox"/>	<input type="checkbox"/>	<input type="checkbox"/>	<input type="checkbox"/>
Keuken (inbouw)apparatuur, te weten:				
-	<input type="checkbox"/>	<input type="checkbox"/>	<input type="checkbox"/>	<input type="checkbox"/>
Exterieur/installaties/veiligheid/energiebesparing				
Schotel/antenne	<input type="checkbox"/>	<input type="checkbox"/>	<input type="checkbox"/>	<input type="checkbox"/>
Brievenbus	<input checked="" type="checkbox"/>	<input type="checkbox"/>	<input type="checkbox"/>	<input type="checkbox"/>
Kluis	<input type="checkbox"/>	<input type="checkbox"/>	<input type="checkbox"/>	<input type="checkbox"/>
(Voordeur)bel	<input checked="" type="checkbox"/>	<input type="checkbox"/>	<input type="checkbox"/>	<input type="checkbox"/>
Alarminstallatie	<input type="checkbox"/>	<input type="checkbox"/>	<input type="checkbox"/>	<input type="checkbox"/>
(Veiligheids)sloten en overige inbraakpreventie	<input type="checkbox"/>	<input type="checkbox"/>	<input type="checkbox"/>	<input type="checkbox"/>
Rookmelders	<input checked="" type="checkbox"/>	<input type="checkbox"/>	<input type="checkbox"/>	<input type="checkbox"/>
(Klok)thermostaat	<input checked="" type="checkbox"/>	<input type="checkbox"/>	<input type="checkbox"/>	<input type="checkbox"/>
Airconditioning	<input type="checkbox"/>	<input type="checkbox"/>	<input type="checkbox"/>	<input type="checkbox"/>
Warmwatervoorziening, te weten:				
- CV-installatie	<input checked="" type="checkbox"/>	<input type="checkbox"/>	<input type="checkbox"/>	<input type="checkbox"/>
- boiler	<input type="checkbox"/>	<input type="checkbox"/>	<input type="checkbox"/>	<input type="checkbox"/>
- geiser	<input type="checkbox"/>	<input type="checkbox"/>	<input type="checkbox"/>	<input type="checkbox"/>
-	<input type="checkbox"/>	<input type="checkbox"/>	<input type="checkbox"/>	<input type="checkbox"/>
Screens	<input type="checkbox"/>	<input type="checkbox"/>	<input type="checkbox"/>	<input type="checkbox"/>
Rolluiken	<input type="checkbox"/>	<input type="checkbox"/>	<input type="checkbox"/>	<input type="checkbox"/>
Zonwering buiten	<input checked="" type="checkbox"/>	<input type="checkbox"/>	<input type="checkbox"/>	<input type="checkbox"/>
	<input type="checkbox"/>	<input type="checkbox"/>	<input type="checkbox"/>	<input type="checkbox"/>
	<input type="checkbox"/>	<input type="checkbox"/>	<input type="checkbox"/>	<input type="checkbox"/>
	<input type="checkbox"/>	<input type="checkbox"/>	<input type="checkbox"/>	<input type="checkbox"/>

Lijst van zaken



	Blijft achter	Gaat mee	Kan worden overgenomen	n.v.t.
Telefoonaansluiting/internetaansluiting	<input type="checkbox"/>	<input type="checkbox"/>	<input type="checkbox"/>	<input type="checkbox"/>
Veiligheidsschakelaar wasautomaat	<input type="checkbox"/>	<input type="checkbox"/>	<input type="checkbox"/>	<input type="checkbox"/>
Waterslot wasautomaat	<input type="checkbox"/>	<input type="checkbox"/>	<input type="checkbox"/>	<input type="checkbox"/>
Zonnepanelen	<input checked="" type="checkbox"/>	<input type="checkbox"/>	<input type="checkbox"/>	<input type="checkbox"/>
Oplaadpunt elektrische auto	<input checked="" type="checkbox"/>	<input type="checkbox"/>	<input type="checkbox"/>	<input type="checkbox"/>
	<input type="checkbox"/>	<input type="checkbox"/>	<input type="checkbox"/>	<input type="checkbox"/>
	<input type="checkbox"/>	<input type="checkbox"/>	<input type="checkbox"/>	<input type="checkbox"/>
Tuin				
<i>Inrichting</i>				
Tuinaanleg/bestrating	<input checked="" type="checkbox"/>	<input type="checkbox"/>	<input type="checkbox"/>	<input type="checkbox"/>
Beplanting	<input checked="" type="checkbox"/>	<input type="checkbox"/>	<input type="checkbox"/>	<input type="checkbox"/>
	<input type="checkbox"/>	<input type="checkbox"/>	<input type="checkbox"/>	<input type="checkbox"/>
<i>Verlichting/installaties</i>				
Buitenverlichting	<input checked="" type="checkbox"/>	<input type="checkbox"/>	<input type="checkbox"/>	<input type="checkbox"/>
Tijd- of schemerschakelaar/bewegingsmelder	<input type="checkbox"/>	<input type="checkbox"/>	<input type="checkbox"/>	<input type="checkbox"/>
	<input type="checkbox"/>	<input type="checkbox"/>	<input type="checkbox"/>	<input type="checkbox"/>
<i>Bebouwing</i>				
Tuinhuis/buitenberging	<input checked="" type="checkbox"/>	<input type="checkbox"/>	<input type="checkbox"/>	<input type="checkbox"/>
Kasten/werkbank in tuinhuis/berging	<input type="checkbox"/>	<input type="checkbox"/>	<input checked="" type="checkbox"/>	<input type="checkbox"/>
<i>Overig</i>				
Overige tuin, te weten:	<input type="checkbox"/>	<input type="checkbox"/>	<input type="checkbox"/>	<input type="checkbox"/>
- (sier)hek	<input checked="" type="checkbox"/>	<input type="checkbox"/>	<input type="checkbox"/>	<input type="checkbox"/>
- vlaggenmast(houder)	<input type="checkbox"/>	<input type="checkbox"/>	<input type="checkbox"/>	<input type="checkbox"/>
-	<input type="checkbox"/>	<input type="checkbox"/>	<input type="checkbox"/>	<input type="checkbox"/>

Lijst van zaken



Overig

Zijn er zaken die geen eigendom zijn van verkoper omdat er sprake is van een leasecontract of huurcontract. Zo ja, neemt verkoper de zaak mee of wordt het betreffende contract overgenomen?

	Ja	Nee	Gaat mee	Wordt overgenomen door koper
CV	<input type="checkbox"/>	<input checked="" type="checkbox"/>	<input type="checkbox"/>	<input type="checkbox"/>
Boiler	<input type="checkbox"/>	<input checked="" type="checkbox"/>	<input type="checkbox"/>	<input type="checkbox"/>
Zonnepanelen	<input type="checkbox"/>	<input checked="" type="checkbox"/>	<input type="checkbox"/>	<input type="checkbox"/>
	<input type="checkbox"/>	<input type="checkbox"/>	<input type="checkbox"/>	<input type="checkbox"/>
	<input type="checkbox"/>	<input type="checkbox"/>	<input type="checkbox"/>	<input type="checkbox"/>
	<input type="checkbox"/>	<input type="checkbox"/>	<input type="checkbox"/>	<input type="checkbox"/>
	<input type="checkbox"/>	<input type="checkbox"/>	<input type="checkbox"/>	<input type="checkbox"/>
Bijlage(n) over te nemen contracten:				
-				
-				

Voor akkoord,

Verkoper(s)

naam:
plaats:
datum:

naam:
plaats:
datum:

Koper(s)

naam:
plaats:
datum:

naam:
plaats:
datum:

Vragenlijst over de woning

1. Bijzonderheden

- a. Zijn er nadat u het perceel in eigendom hebt gekregen nog andere, eventuele aanvullende notariële of onderhandse akten opgesteld met betrekking tot het perceel? ja V nee
Zo ja, welke?
- b. Zijn er mondelinge of schriftelijke afspraken gemaakt over aangrenzende percelen (*denk hierbij aan regelingen voor het gebruik van een poort, schuur, garage, tuin, overeenkomsten met meerdere burens toezeggingen, erfafscheidingen*)? niet bekend ja V nee
Zo ja, welke zijn dat?
- c. Wijken de huidige terreinafscheidingen af van de kadastrale eigendomsgrenzen (*denk hierbij ook aan strookjes grond van de gemeente die u in gebruik heeft, of grond van u die gebruikt wordt door de burens*)? niet bekend ja V nee
Zo ja, waaruit bestaat die afwijking?
- d. Is een gedeelte van de woning, schuur, garage of schutting gebouwd op grond van de burens of andersom? niet bekend ja V nee
Zo ja, graag nader toelichten:
- e. Heeft u grond van derden in gebruik? niet bekend ja V nee
Zo ja, welke grond?
- f. Rusten er 'bijzondere lasten en beperkingen' op de woning en/of het perceel (*Bijzondere lasten en beperkingen kunnen privaatrechtelijke beperkingen zijn zoals (lijdende) erfdienstbaarheden (bijvoorbeeld een recht van overpad), kwalitatieve verplichtingen, kettingbedingen, vruchtgebruik, voorkeursrecht (bijvoorbeeld een eerste recht van koop), opstalrecht, erfpacht, huurkoop. Het kan ook gaan om publiekrechtelijke beperkingen zoals een aanschrijving van de gemeente in het kader van een illegale verbouwing*)? ja V nee
Zo ja, welke?
- g. Is de Wet voorkeursrecht gemeenten van toepassing? ja V nee
- h. Is er een anti-speculatiebeding en/of zelfbewoningsplicht van toepassing op de woning? ja V nee
Zo ja, hoe lang nog?
- i. Is er sprake van een beschermd stads- of dorpsgezicht of loopt er een procedure tot aanwijzing daartoe? ja V nee
Is er sprake van een gemeentelijk-, provinciaal-of rijksmonument of loopt er een procedure tot aanwijzing daartoe? ja V nee
Is er volgens het bestemmingsplan sprake van een beeldbepalend of karakteristiek object? ja V nee
- j. Is er sprake (geweest) van ruilverkaveling? ja V nee
Zo ja, moet u hiervoor ruilverkavelingsrente betalen? ja V nee
Zo ja, hoeveel en voor hoe lang?
Bedrag: €
Duur:

Vragenlijst over de woning

- k. Is er sprake van onteigening? ja nee
- l. Is de woning of de grond geheel of gedeeltelijk verhuurd of bij anderen in gebruik? n.v.t. ja nee
- Zo ja:
Is er een huurcontract/ gebruiksovereenkomst? ja nee
- Indien er geen contract of overeenkomst is, beschrijf hieronder wat (mondeling) met de huurder/ gebruiker is afgesproken:
- Welk gedeelte is verhuurd/ in gebruik gegeven?
- Welke delen vallen onder gezamenlijk gebruik?
- Welke zaken zijn van de huurder en mag hij verwijderen bij ontruiming (*bijvoorbeeld geiser, keuken, lampen*)?
- Heeft de huurder een waarborgsom gestort? ja nee
Zo ja, hoeveel? €
- Heeft u nog andere afspraken met de huurders gemaakt? ja nee
Zo ja, welke?
- m. Is er over de woning een geschil/procedures gaande, al dan niet bij de rechter, huurcommissie of een andere instantie (*bijvoorbeeld onteigening/kwesties met burens, zoals erfdiensbaaheden, recht van overpad, erfafscheidingen e.d.*)? ja nee
Zo ja, welke is/zijn dat?
- n. Is er bezwaar gemaakt tegen de waardebeschikking WOZ? ja nee
Zo ja, toelichting:
- o. Zijn er door de overheid of nutsbedrijven verbeteringen of herstellingen voorgeschreven of aangekondigd die nog niet naar behoren zijn uitgevoerd? ja nee
Zo ja, welke?
- p. Zijn er in het verleden subsidies of premies verstrekt die bij verkoop van de woning voor een deel kunnen worden teruggevorderd? ja nee
Zo ja, welke?
- q. Is de woning onbewoonbaar verklaard of in het verleden ooit onbewoonbaar verklaard geweest? ja nee
Zo ja, waarom?
- r. Is er bij verkoop sprake van een omzetbelastingheffing (*bijvoorbeeld omdat het een voormalig bedrijfsonroerendgoed is, of een woning met praktijkgedeelte, of omdat u pas ingrijpend verbouwd hebt*)? ja nee
Zo ja, waarom?
- s. Hoe gebruikt u de woning nu (*bijvoorbeeld woning, praktijk, winkel opslag*)? Woning
- Is dat gebruik volgens de gemeente toegestaan? ja nee
Zo nee, heeft de gemeente dit strijdige gebruik wel eens bij u aangekaart? ja nee
Hoe heeft de gemeente dit strijdige gebruik bij u aangekaart?

Vragenlijst over de woning

2. Gevels

- a. Is er sprake (geweest) van vochtdoorslag of aanhoudend vochtige plekken op de gevels? ja nee
Zo ja, waar?
- b. Zijn er (gerepareerde) scheuren/beschadigingen in/aan de gevels aanwezig? ja nee
Zo ja, waar?
- c. Zijn de gevels tijdens de bouw geïsoleerd? niet bekend ja nee
Zo nee, zijn de gevels daarna (deels) geïsoleerd? niet bekend ja nee
Zo ja, wanneer heeft de isolatie van de gevels plaatsgevonden en met welk isolatiemateriaal? Nieuwbouw uit 2018
- Heeft u een certificaat of bewijs van het na-isoleren? ja nee
Is er sprake van volledige isolatie? niet bekend ja nee
Zo nee, welke delen van de gevels zijn er niet geïsoleerd?
- d. Zijn de gevels ooit gereinigd? niet bekend ja nee
Zo ja, volgens welke methode en wanneer?

3. Dak(en)

- a. Hoe oud zijn de daken ongeveer?
Platte daken: 2018 niet bekend
Overige daken: niet bekend
- b. Heeft u last van daklekkages (gehad)? ja nee
Zo ja, waar?
- c. Zijn er in het verleden gebreken geconstateerd aan de dakconstructie zoals scheve, doorbuigende, krakende, beschadigde en/of aangetaste dakdelen? ja nee
Zo ja, waar?
- d. Heeft u het dak al eens (gedeeltelijk) laten vernieuwen c.q. laten repareren? ja nee
Zo ja, welk (gedeelte van het) dak en waarom?
- e. Is het dak tijdens de bouw geïsoleerd?
Platte daken: niet bekend ja nee
Overige daken: niet bekend ja nee
- Zo nee, is het dak daarna geïsoleerd?
Platte daken: niet bekend ja nee
Overige daken: niet bekend ja nee
Zo ja, wanneer heeft de isolatie plaatsgevonden en met welk isolatiemateriaal?
- Heeft u een certificaat of bewijs van het na-isoleren? ja nee
Is er sprake van volledige isolatie?
Platte daken: niet bekend ja nee
Overige daken: niet bekend ja nee

Vragenlijst over de woning

Zo nee, welke delen zijn er niet geïsoleerd?

- f. Zijn de regenwaterafvoeren lek of verstopt? ja nee
Zo ja, toelichting:

- g. Zijn de dakgoten lek of verstopt? ja nee
Zo ja, toelichting:

4. Kozijnen, ramen en deuren

- a. Van welk materiaal zijn de buitenkozijnen gemaakt (*bijvoorbeeld hout, kunststof of aluminium of een andersoortig materiaal*)? Hout aan de achterkant, aluminium aan de voorkant

- b. Wanneer zijn de buitenkozijnen, ramen en deuren voor het laatst geschilderd? 2018

Is dit gebeurd door een erkend schildersbedrijf? ja nee
Zo ja, door wie? Via bouwer Dura Vermeer

- c. Functioneren alle scharnieren en sloten? ja nee
Zo nee, toelichting:

- d. Zijn voor alle afsluitbare deuren, ramen etc. sleutels aanwezig? ja nee
Zo nee, voor welke deuren, ramen etc. niet?

- e. Is er sprake van isolerende beglazing? ja nee
Zo ja, welk type glas (*bijvoorbeeld HR, HR+, HR++ of HR+++*, zie de glassponning waarin doorgaans staat vermeld welke type glas er is geplaatst)? HR++

Is er sprake van isolerende beglazing in de gehele woning? ja nee
Zo nee, welke ramen zijn niet geïsoleerd?

- f. Is er bij de isolerende beglazing sprake van condensvorming tussen het glas (*denk aan lekkende ruiten*)? ja nee
Zo ja, waar?

5. Vloeren, plafonds en wanden

- a. Is er sprake (geweest) van vochtdoorslag of optrekkend vocht op de vloeren, plafonds en/of wanden? ja nee
Zo ja, waar?

- b. Is er sprake (geweest) van schimmelvorming op de vloeren, plafonds en/of wanden? ja nee
Zo ja, waar?

- c. Zijn er (gerepareerde) of (verborgen) scheuren en/of beschadigingen in/aan vloeren, plafonds en/of wanden aanwezig? ja nee
Zo ja, waar?

- d. Hebben zich in het verleden problemen voorgedaan met de afwerkingen (*bijvoorbeeld loszittend tegelwerk, loslatend behang of spuitwerk, holklinkend of loszittend stucwerk, etc.*)? ja nee
Zo ja, waar?

Vragenlijst over de woning

- e. Is er sprake (geweest) van gebreken aan de vloerconstructie, zoals scheve, doorbuigende, krakende, beschadigde en/of aangetaste vloerdelen? ja nee
Zo ja, waar?
- f. Is er sprake van vloerisolatie? niet bekend ja nee
Zo ja, wanneer heeft de isolatie van de vloer plaatsgevonden en met welk isolatiemateriaal? 2018
- Heeft u een certificaat of bewijs van het na-isoleren? ja nee
Is er sprake van volledige isolatie? niet bekend ja nee
Zo nee, welke delen zijn er niet geïsoleerd?

6. Fundering, kruipruimte en kelder

- a. Is er sprake (geweest) van gebreken aan de fundering? niet bekend ja nee
Zo ja, waar?
- b. Is de kruipruimte toegankelijk? ja nee
Is de kruipruimte droog? meestal ja nee
Zo nee of meestal, toelichting:
- c. Is er sprake van vochtdoorslag door de kelderwand? soms ja nee
Zo ja of soms, toelichting?
- d. Is de grondwaterstand in de afgelopen jaren waarneembaar gewijzigd of is er sprake van wateroverlast geweest? ja nee
Zo ja, heeft dit tot problemen geleid in de vorm van water in de kruipruimte c.q. kelder? n.v.t. ja nee
Zo nee, tot wat voor andere problemen heeft dit geleid?

7. Installaties

- a. Wat voor warmte-installatie(s) is/zijn er aanwezig in de woning (*bijvoorbeeld cv-installatie, WTW-systeem, WKO-systeem, (hybride) warmtepomp, airconditioning, zonneboiler, elektrische boiler, pelletkachel dan wel een andere installatie*)? CV installatie
- Is/zijn de installatie(s) eigendom? ja nee
Zo nee, toelichting (*bijvoorbeeld de installatie(s) is/ zijn gehuurd of geleased. Tevens huur-/leaseprijs vermelden*):
- Merk van de installatie(s): Intergas
- Type(nummer) van de installatie(s): Kombi Kompakt HReco 24,30,36
- Installatiedatum van de installatie(s): 2018, Giesbers installatiegroep
- Op welke datum is/zijn deze installatie(s) voor het laatst onderhouden? 2018
- Is het onderhoud uitgevoerd door een erkend bedrijf? ja nee
Zo ja, door wie?
- b. Zijn er de afgelopen tijd zaken opgevallen ten aanzien van de installatie(s) (*bijvoorbeeld de cv-installatie moet meer dan 1 keer per jaar bijgevuld worden of de installatie functioneert niet goed*)? ja nee

Vragenlijst over de woning

Zo ja, wat is u opgevallen?

- c. Zijn er radiatoren die niet warm worden? ja V nee
Zo ja, welke?
- d. Zijn er radiatoren of (water)leidingen die lekken? ja V nee
Zo ja, waar en welke?
- e. Zijn er radiatoren of (water)leidingen die ooit zijn bevroren? ja V nee
Zo ja, waar?
- f. Heeft u vloerverwarming in de woning? V ja nee
Zo ja, betreft dit elektrische vloerverwarming, vloerverwarming met warm water of anders?

- elektrisch
 V warm water
 overig, namelijk:

Waar bevindt zich de elektrische vloerverwarming? n.v.t.

Waar bevindt zich de vloerverwarming met warm water? Op alle verdiepingen

Waar bevindt zich de overige vloerverwarming? n.v.t.

- g. Zijn er vertrekken die niet (goed) warm worden? ja V nee
Zo ja, welke?
- h. Heeft de woning zonnepanelen die uw eigendom zijn? V ja nee
Heeft de woning zonnepanelen die worden gehuurd of geleased? ja V nee
Kan het huurcontract/ leasecontract worden overgenomen door koper? niet bekend ja nee
Zo ja, dan overnamecontract opvragen.

Hoeveel zonnepanelen zijn er aanwezig? Aantal: 8
Zo ja, blijven de zonnepanelen achter? nader overeen te komen V ja nee

Wat is de capaciteit van één zonnepaneel? (*De capaciteit van zonnepanelen wordt uitgedrukt in Wattpiek (Wp).
Bijvoorbeeld één zonnepaneel levert 390 Wp*) 265

Functioneren alle zonnepanelen? niet bekend V ja nee

Wat is het merk/ type van de zonnepanelen?

Maakt u gebruik van een app om de opbrengst van de zonnepanelen te bekijken? V ja nee
Zo ja, welke? Vattenfall app

In welk jaar zijn de zonnepanelen geplaatst en door wie?

Jaar: 2018

Installateur: via Dura Vermeer

Is de btw over het aankoopbedrag teruggevraagd van de belastingdienst? V ja nee

Vragenlijst over de woning

Hoeveel stroom heeft u het afgelopen jaar opgewekt?

Jaar: juli 2021- juli 2022

Aantal kWh: 12050 kWh afgelopen 4 jaar en 9 maanden

Hoe lang zit er nog fabrieksgarantie op de zonnepanelen?

Zijn de zonnepanelen aangeschaft met subsidie?

ja nee

Zo ja, moet de subsidie worden terugbetaald?

n.v.t. ja nee

Zo ja, welk bedrag moet worden terugbetaald?

€

i. In welk jaar zijn voor het laatst de aanwezige schoorsteenkanalen/rookgasafvoeren geveegd/gereinigd? nvt

j. Wanneer heeft u de aanwezige schoorsteenkanalen voor het laatst gebruikt?

Is de trek van aanwezige schoorsteenkanalen goed?

niet bekend ja nee

k. Zijn er onderdelen van de elektrische installatie vernieuwd (*onder de elektrische installatie wordt verstaan alle elektra leidingen/ schakelaars stopcontacten, meterkast e.d.*)? niet bekend ja nee

Zo ja, wanneer en welke onderdelen? Krachtstroom voor laadpaal elektrische auto

Zijn er gebreken aan de elektrische installatie?

ja nee

Zo ja, welke?

l. Is er een laadpaal aanwezig voor een elektrische auto?

ja nee

Zo ja, blijft deze achter?

nader overeen te komen ja nee

m. Is er mechanische ventilatie of een soortgelijk systeem aanwezig?

ja nee

Zo ja, functioneert dit systeem naar behoren?

ja nee

Zo nee, toelichting:

Wanneer is dit systeem voor het laatst onderhouden?

Hoe oud is dit systeem ongeveer? 5 jaar

n. Is er een domoticasysteem of een soortgelijk systeem aanwezig (*Een domoticasysteem bedient de verwarming, verlichting, verwarming, audio, ventilatie e.d. automatisch*)? ja nee

Zo ja, functioneert dit systeem naar behoren?

ja nee

Zo nee, toelichting:

Hoe oud is dit systeem ongeveer?

o. Zijn er rookmelders op ieder verdieping aanwezig?

ja nee

Zo ja, hoe oud zijn de rookmelders ongeveer? 5 jaar

8. Sanitair, riolering en keuken

a. Zijn er beschadigingen aan wastafels, douche, bad, toiletten, gootstenen en kranen?

ja nee

Zo ja, welke?

b. Hoe oud is de badkamer ongeveer? 2018/2020

Vragenlijst over de woning

- c. Lopen de afvoeren van wastafels, douche, bad, toiletten, gootstenen en kranen goed door? ja nee
Zo nee, welke niet?
- d. Is de woning aangesloten op het gemeentelijke riool? ja nee
- e. Zijn er gebreken (geweest) aan de riolering, zoals breuken, stankoverlast, lekkages, etc.? ja nee
Zo ja, welke?
- f. Is er een andere voorziening, zoals een septictank, beerput of dergelijk aanwezig? nee
 niet bekend ja nee
Zo ja, wat is er aanwezig en hoe dient dit te worden onderhouden?
- g. Van welk jaar dateert de keukenopstelling ongeveer? 2018/2019
- h. Van welk jaar dateert de inbouwapparatuur ongeveer? 2018
Functioneert alle inbouwapparatuur? ja nee
Zo nee, welk inbouwapparaat functioneert niet?
- i. Heeft u een kokend water kraan (*bijvoorbeeld een Quooker kraan of een soortgelijke kraan*)?
 ja nee
Zo ja, functioneert deze kraan naar behoren en hoe oud is deze kraan ongeveer? Ja, februari 2023

9. Diversen

- a. Wat is het bouwjaar van de woning? 2018
- b. Zijn er asbesthoudende materialen in/op de woning/ bijgebouw(en) aanwezig (*bijvoorbeeld asbest zeil, een asbestplaat die onder en/of achter de CV ketel is geplaatst, asbesthoudend isolatiemateriaal om de verwarmingsbuis, asbesthoudend koord bij oude cv-ketels/gaskachels, asbestgolfplaten e.d.*)?
 niet bekend ja nee
Zo ja, welke en waar?
- c. Blijft er in de woning zeil achter, al dan niet vastgelijmd, dat is aangeschaft tussen 1955 en 1982?
 niet bekend ja nee
- d. Is er sprake van loden leidingen in de woning?
 niet bekend ja nee
Zo ja, waar?
- e. Is er een Japanse duizendknoop aanwezig in de tuin? (*Een Japanse duizendknoop is een exotische plant, welke moeilijk te verwijderen is. De sterke wortelstokken en stengels van de Japanse duizendknoop zijn in staat om schade te veroorzaken aan gebouwen, leidingen en wegen*) niet bekend ja nee
- f. Is er in puin/asbest afval in de grond/tuin aanwezig? niet bekend ja nee
- g. Heeft u elders lekkages gehad (*dus los van het dak/ sanitair/ riolering*)? niet bekend ja nee
- h. Is de grond verontreinigd? niet bekend ja nee
Zo ja, is er een onderzoeksrapport? n.v.t. ja nee
Zo ja, heeft de gemeente/provincie een onderzoeks- of saneringsbevel opgelegd?
 n.v.t. ja nee
- i. Is er een olietank aanwezig of aanwezig geweest? niet bekend ja nee
Zo ja, is deze gesaneerd/verwijderd? n.v.t. ja nee
Als deze is gesaneerd, waar is de olietank op het perceel gesitueerd?

Vragenlijst over de woning

- Is er een Kiwa-certificaat aanwezig? n.v.t. ja V nee
- j. Is er sprake van overlast door ongedierte in of (rond)om de woning (*denk aan muizen, ratten, kakkerlakken, etc.*)? ja V nee
Zo ja, waar?
- k. Is de woning aangetast door houtworm, boktor, ander ongedierte of zwam? niet bekend ja V nee
Zo ja, waar?
Zo ja, is deze aantasting al eens behandeld? n.v.t. ja nee
Zo ja, wanneer en door welk bedrijf?
- l. Is er sprake van chlorideschade (betonrot) (*betonrot komt vooral voor in kruipruimtes van woningen gebouwd tussen 1965 en 1981 die voorzien zijn van betonnen vloerelementen van het merk Kwaaitaal of Manta. Ook andere beton- elementen - bijvoorbeeld balkons - kunnen aangetast zijn*)? niet bekend ja V nee
Zo ja, waar?
- m. Hebben er verbouwingen en/of bijbouwingen plaatsgevonden in en/of om de woning? ja V nee
Zo ja, welke ver-/bijbouwingen, in welk jaartal en door welk bedrijf zijn deze uitgevoerd?
- n. Zijn er verbouwingen of uitbreidingen uitgevoerd zonder omgevingsvergunning (voorheen bouwvergunning)? niet bekend ja V nee
Zo ja, welke?
- o. Is er sprake van glasvezel internet? niet bekend V ja nee
- p. Bent u in het bezit van een definitief energieprestatiecertificaat/energielabel? V ja nee
Zo ja, welke label? A

10. Vaste lasten

- a. Hoeveel betaalde u voor de laatste aanslag onroerendezaakbelasting? € 436,48
Belastingjaar: 2023
- b. Wat is de WOZ-waarde? € 704.000
Peiljaar: 2023
- c. Hoeveel betaalde u voor de laatste aanslag waterschapslasten? € 355,69
Belastingjaar: 2021
- d. Hoeveel betaalde u voor de laatste aanslag gemeentelijke belastingen (*zoals rioolheffing en afvalstoffenheffing e.d.*)? € 220,75 riool, 376,52 afval
Belastingjaar: 2023
- e. Welke voorschotbedragen betaalt u maandelijks aan de nutsbedrijven?
- | | | |
|----------|---|-----|
| Gas: | € | 100 |
| Elektra: | € | 100 |
| Water: | € | 22 |
- 

Vragenlijst over de woning

Stadsverwarming: €
Anders: €

Wat is uw jaarverbruik voor gas/ elektriciteit en water?

Gas m3 : 900
Elektriciteit hoog kWh :
Elektriciteit laag kWh :
Elektriciteit totaal kWh : 2330
Water m3 :
Stadsverwarming GJ :
Anders: :

Met hoeveel bewoners bewoonde u de woning? aantal: 4 bewoners

- f. Zijn er lease- en/of huurkoopcontracten (*bijvoorbeeld keuken, kozijnen, cv-ketel, etc.*)? ja nee
Zo ja, welke?

Zijn deze contracten overdraagbaar op de koper? *Let op! Veel lease- en huurkoopcontracten zijn niet langer overdraagbaar op een koper. Neem hiervoor contract op met de betreffende leverancier.*

ja nee

Hoe lang lopen de contracten nog en wat is de eventuele afkoopsom?

Afkoopsom: €
Duur:

- g. Als er sprake is van erfpacht of opstalrecht:

Hoe hoog is dan de canon per jaar? €

Heeft u alle canons betaald? n.v.t. ja nee

Is de canon afgekocht? n.v.t. ja nee

Zo ja, tot wanneer?

- h. Heeft u alle gemeentelijke belastingen die u verschuldigd bent al betaald? ja nee

Zijn er variabele bedragen voor gemeenschappelijke poorten, inritten of terreinen? ja nee

Zo ja, hoe hoog en waarvoor? VVE € 18,46 per maand

- i. Heeft u, om in de straat te parkeren, een parkeervergunning nodig? ja nee

Hoeveel parkeervergunningen kunnen er maximaal worden aangevraagd?

Wat zijn de kosten voor deze parkeervergunning(en) per jaar? €

11. Garanties

Zijn er lopende onderhoudscontracten en/of garantieregelingen overdraagbaar aan de koper? (*zoals dakbedekking, cv-installatie, dubbele beglazing, etc.*) ja nee

Zo ja, welke?

12. Nadere informatie (overige zaken die de koper naar uw mening moet weten):

13. Extra vragen door makelaarskantoor zelf geformuleerd

Wat is de gezinssamenstelling van uw burens? Jong gezin met 2 kinderen

Links: