

# JAN DE BEYERHOF 11 TE OUDERKERK AAN DE AMSTEL



Vraagprijs € 440.000,- k.k.

De door ons verstrekte informatie is vrijblijvend en uitsluitend voor geadresseerde bestemd.

Alle door ons verstrekte gegevens zijn met zorg samengesteld en gebaseerd op verkregen informatie.

Ter zake de juistheid hiervan kunnen wij echter geen aansprakelijkheid aanvaarden.

Alle verstrekte informatie moet worden beschouwd als een uitnodiging tot het doen van een bieding of het starten van onderhandelingen. Op onze werkzaamheden zijn de voorwaarden en gedragsrichtlijnen van de NVM van toepassing. Aan opgegeven maten en afmetingen kunnen geen rechten worden ontleend.

Voor de verwerking van uw persoonsgegevens bij al onze contactmomenten verwijzen wij naar onze algemene privacyverklaring. Deze kunt u vinden op onze website of kunnen wij u toesturen of mailen.

# JAN DE BEYERHOF 11 TE OUDERKERK AAN DE AMSTEL



Dichtbij de dorpskern ligt in een rustige omgeving dit lichte knusse woonhuis met voor- en achtertuin. De ruime mooi aangelegde tuin ligt aan de entree zijde en geniet veel privacy. De voortuin met Zuidligging grenst aan de woon/eetkamer en heeft zicht op het rustige straatje. Het huis beschikt over een vaste trap naar de kapverdieping en heeft twee brede dakkapellen. Er zijn daardoor een twee ruime slaapkamers gecreëerd. Het huis is zeer geschikt als senioren woning maar zeer zeker ook geschikt voor jonge mensen. Het gehele huis is voorzien van dubbele beglazing en door de tijd heen altijd zeer goed onderhouden. De zolderkamers zijn geïsoleerd en ook daar zijn alle ramen voorzien van dubbel glas. Op loopafstand bevinden zich tal van voorzieningen, waaronder het winkelcentrum "Sluisplein", speelweide met speeltoestellen en scholen.

## Ligging:

Ouderkerk aan de Amstel is een landelijk gelegen dorp, omringd door de rivieren Amstel en Bullewijk, heeft recreatiemogelijkheden zoals de Ouderkerkerplas en diverse fietsroutes. Ook op culinair gebied is het dorp beroemd door de vele restaurants in verschillende prijsklassen. De afstand tot Amsterdam is ca. 15 autominuten en naar Stadshart Amstelveen 10 minuten. De verbindingen met het openbaar vervoer zijn bijzonder goed. Op loopafstand vindt u meerdere buslijnen waaronder de 300.

Dit is een supersnelle busverbinding van de Amsterdam Arena via Amstelveen, Schiphol en Hoofddorp naar Haarlem. Ook heeft u hierdoor snelle overstapmogelijkheden op trein, tram, bus en metro's

# JAN DE BEYERHOF 11 TE OUDERKERK AAN DE AMSTEL



## Indeling:

Via de mooi aangelegde achtertuin bereikt u de entree. De hal heeft een garderobe en biedt toegang tot de keuken, bijkeuken en L-vormige woonkamer.

De lichte L-vormige woonkamer heeft een deur naar de voortuin met een heerlijk terras op het oosten. In het eetgedeelte bevindt zich de spiltrap naar de kapverdieping.

De keuken is in een hoekopstelling en is uitgerust met een 5 pits gaskookplaat, combimagnetron, koelkast, afwasmachine, vlakscherm afzuigkap en 1 1/2 spoelbak. De keuken beschikt over een raam naar de woonkamer.



# JAN DE BEYERHOF 11 TE OUDERKERK AAN DE AMSTEL



# JAN DE BEYERHOF 11 TE OUDERKERK AAN DE AMSTEL



De ruime badkamer heeft een zwevend toilet, wastafel met meubel en een douche cabine (inloop). De bijkeuken is ingericht als wasmachine ruimte. Er is voldoende ruimte voor een droger en is tevens inpandige berging.



# JAN DE BEYERHOF 11 TE OUDERKERK AAN DE AMSTEL



## Kapverdieping:

Overloop met berging achter de knieschotten en een aparte ruimte voor de CV installatie. Op de overloop bevindt zich ook een 2e toilet met fonteintje. Via de overloop zijn een tweetal kamers bereikbaar. Beiden kamers hebben een brede dakkapel. De ouderslaapkamer is uitgerust met een vaste kasten wand. De overloop heeft 2 Velux dakramen.



# JAN DE BEYERHOF 11 TE OUDERKERK AAN DE AMSTEL



# JAN DE BEYERHOF 11 TE OUDERKERK AAN DE AMSTEL



Kadastrale gegevens	Gemeente Ouder-Amstel sectie C -nummer 4288 ter grootte van 1 are en 35 centiare -nummer 4415 ter grootte van 15 centiare
Oplevering	In overleg
Bijzonderheden	Fraai aangelegde voor- en achtertuin Badkamer en toilet op de begane grond Tweede toilet op de verdieping Woonoppervlak 78 m <sup>2</sup> Perceel oppervlak 150 m <sup>2</sup> Overal dubbel glas 2 brede dakkapellen Elektra installatie aangepast, 7 groepen Goten vervangen zowel voor als achter in 2013 HR cv ketel uit 2013, onderhouden in 2021 Houten tuinhuis Op loopafstand van winkels en openbaar vervoer



# JAN DE BEYERHOF 11 TE OUDERKERK AAN DE AMSTEL



# JAN DE BEYERHOF 11 TE OUDERKERK AAN DE AMSTEL

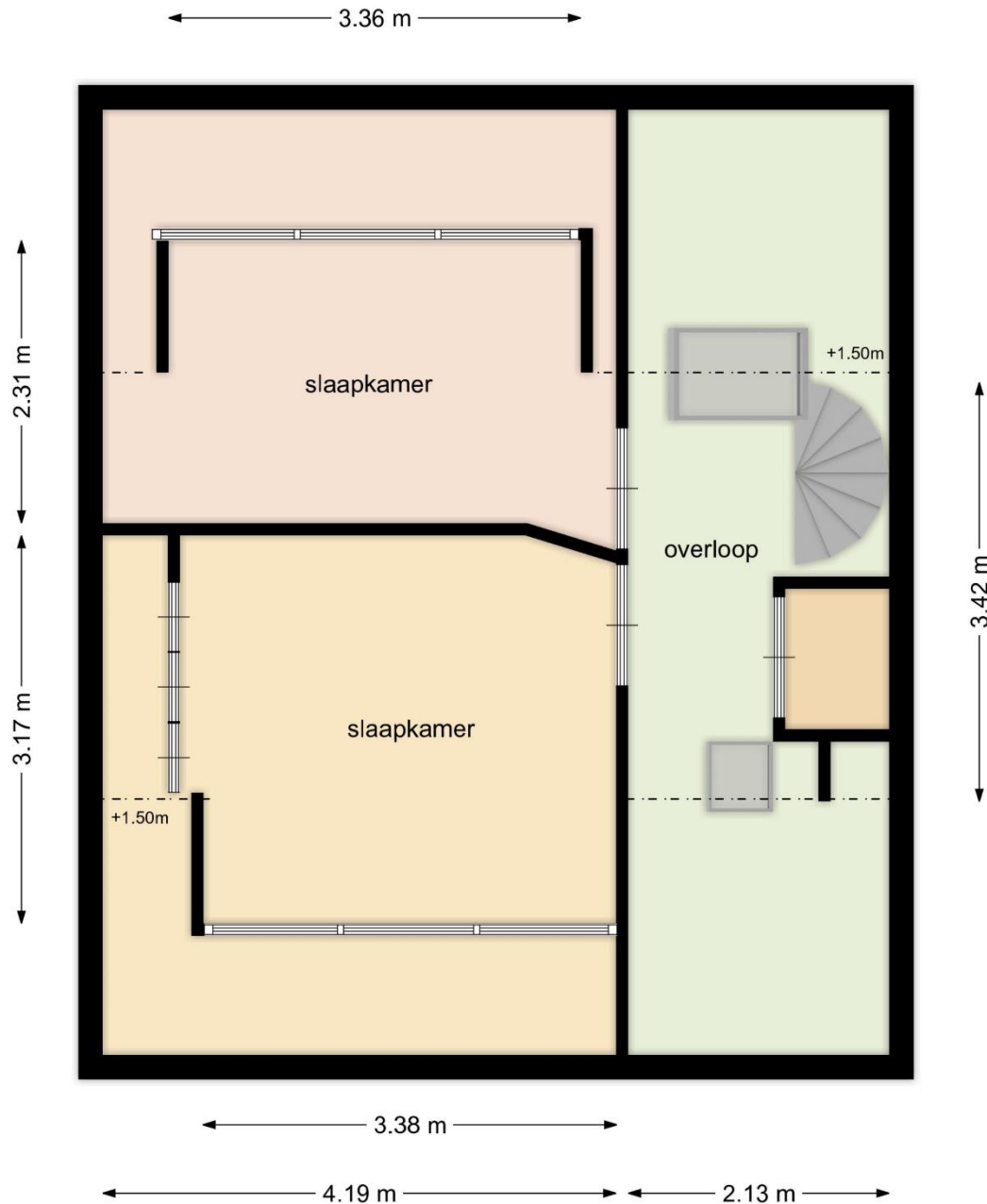

# JAN DE BEYERHOF 11 TE OUDERKERK AAN DE AMSTEL



pag. 1

## ROERENDE ZAKENLIJST BEHORENDE BIJ JAN DE BEYERHOF 11 IN OUDERKERK AAN DE AMSTEL

Voor de onderstaande zaken, ongeacht of ze roerend dan wel onroerend zijn, geldt dat ze soms wel en soms niet in de woning achterblijven. Deze lijst is bedoeld om duidelijkheid te scheppen om discussies achteraf te voorkomen.

Let op! Indien er geen duidelijkheid bestaat omtrent een zaak en/of indien er geen nadere afspraken zijn gemaakt over een zaak betekent dit dat de betreffende zaak wordt meegenomen door verkoper en dus **niet** achterblijft in de woning.

Woning interieur	Blijft Achter	Gaat Mee	Overname Mogelijk	n.v.t.
<b>Verlichting, te weten</b>				
-Inbouwspots / dimmers	<input type="checkbox"/>	<input type="checkbox"/>	<input type="checkbox"/>	<input type="checkbox"/>
-Opbouwspots / armaturen / lampen / dimmers	<input type="checkbox"/>	<input type="checkbox"/>	<input type="checkbox"/>	<input type="checkbox"/>
-Losse (hang)lampen	<input type="checkbox"/>	<input type="checkbox"/>	<input type="checkbox"/>	<input type="checkbox"/>
-	<input type="checkbox"/>	<input type="checkbox"/>	<input type="checkbox"/>	<input type="checkbox"/>
<b>(Losse) kasten, legplanken, te weten (locatie)</b>				
-	<input type="checkbox"/>	<input type="checkbox"/>	<input type="checkbox"/>	<input type="checkbox"/>
-	<input type="checkbox"/>	<input type="checkbox"/>	<input type="checkbox"/>	<input type="checkbox"/>
-	<input type="checkbox"/>	<input type="checkbox"/>	<input type="checkbox"/>	<input type="checkbox"/>
<b>Raamdecoratie/zonwering binnen, te weten</b>				
-gordijnrails	<input checked="" type="checkbox"/>	<input type="checkbox"/>	<input type="checkbox"/>	<input type="checkbox"/>
-gordijnen	<input checked="" type="checkbox"/>	<input type="checkbox"/>	<input type="checkbox"/>	<input type="checkbox"/>
-vitrages	<input checked="" type="checkbox"/>	<input type="checkbox"/>	<input type="checkbox"/>	<input type="checkbox"/>
-rolgordijnen	<input type="checkbox"/>	<input type="checkbox"/>	<input type="checkbox"/>	<input checked="" type="checkbox"/>
-jaloezieën / luxaflex / lamellen	<input checked="" type="checkbox"/>	<input type="checkbox"/>	<input type="checkbox"/>	<input type="checkbox"/>
-(losse) horren / rolhorren	<input checked="" type="checkbox"/>	<input type="checkbox"/>	<input type="checkbox"/>	<input type="checkbox"/>
<b>Vloerdecoratie, te weten</b>				
-vloerbedekking	<input checked="" type="checkbox"/>	<input type="checkbox"/>	<input type="checkbox"/>	<input type="checkbox"/>
-parketvloer / houten vloer / laminaat	<input type="checkbox"/>	<input type="checkbox"/>	<input type="checkbox"/>	<input checked="" type="checkbox"/>
<b>Overig interieur, te weten</b>				
-schilderij ophangstelsysteem	<input checked="" type="checkbox"/>	<input type="checkbox"/>	<input type="checkbox"/>	<input type="checkbox"/>
(Voorzet) open haard met toebehoren	<input type="checkbox"/>	<input type="checkbox"/>	<input type="checkbox"/>	<input checked="" type="checkbox"/>
Allesbrander / houtkachel	<input type="checkbox"/>	<input type="checkbox"/>	<input type="checkbox"/>	<input checked="" type="checkbox"/>
Houtkachel	<input type="checkbox"/>	<input type="checkbox"/>	<input type="checkbox"/>	<input checked="" type="checkbox"/>
(Gas)kachels	<input type="checkbox"/>	<input type="checkbox"/>	<input type="checkbox"/>	<input checked="" type="checkbox"/>
Radiatorafwerking	<input type="checkbox"/>	<input type="checkbox"/>	<input type="checkbox"/>	<input checked="" type="checkbox"/>
-	<input type="checkbox"/>	<input type="checkbox"/>	<input type="checkbox"/>	<input type="checkbox"/>
-	<input type="checkbox"/>	<input type="checkbox"/>	<input type="checkbox"/>	<input type="checkbox"/>
-	<input type="checkbox"/>	<input type="checkbox"/>	<input type="checkbox"/>	<input type="checkbox"/>

Paraaf verkoper(s)

Paraaf koper(s)



Brugstraat 8 | 1191 AV Ouderkerk aan de Amstel  
020 - 496 12 92 | info@windmakelaars.nl | www.windmakelaars.nl



# JAN DE BEYERHOF 11 TE OUDERKERK AAN DE AMSTEL



pag. 2

## ROERENDE ZAKENLIJST BEHORENDE BIJ JAN DE BEYERHOF 11 IN OUDERKERK AAN DE AMSTEL

Keuken	Blijft Achter	Gaat Mee	Overname Mogelijk	n.v.t.
Keukenblok met bovenkasten / planken	<input checked="" type="checkbox"/>	<input type="checkbox"/>	<input type="checkbox"/>	<input type="checkbox"/>
Keuken (inbouw) apparatuur, te weten				
-kookplaat / (gas)fornuis	<input checked="" type="checkbox"/>	<input type="checkbox"/>	<input type="checkbox"/>	<input type="checkbox"/>
-afzuigkap	<input checked="" type="checkbox"/>	<input type="checkbox"/>	<input type="checkbox"/>	<input type="checkbox"/>
-magnetron	<input type="checkbox"/>	<input type="checkbox"/>	<input type="checkbox"/>	<input checked="" type="checkbox"/>
-oven	<input type="checkbox"/>	<input type="checkbox"/>	<input type="checkbox"/>	<input checked="" type="checkbox"/>
-combi-oven / combimagnetron	<input checked="" type="checkbox"/>	<input type="checkbox"/>	<input type="checkbox"/>	<input type="checkbox"/>
-koelkast	<input checked="" type="checkbox"/>	<input type="checkbox"/>	<input type="checkbox"/>	<input type="checkbox"/>
-vriezer	<input type="checkbox"/>	<input type="checkbox"/>	<input type="checkbox"/>	<input checked="" type="checkbox"/>
-koel-/vriescombinatie	<input type="checkbox"/>	<input type="checkbox"/>	<input type="checkbox"/>	<input checked="" type="checkbox"/>
-vaatwasser	<input checked="" type="checkbox"/>	<input type="checkbox"/>	<input type="checkbox"/>	<input type="checkbox"/>
-Quooker	<input type="checkbox"/>	<input type="checkbox"/>	<input type="checkbox"/>	<input checked="" type="checkbox"/>
-close-in boiler	<input type="checkbox"/>	<input type="checkbox"/>	<input type="checkbox"/>	<input checked="" type="checkbox"/>
-	<input type="checkbox"/>	<input type="checkbox"/>	<input type="checkbox"/>	<input type="checkbox"/>
-	<input type="checkbox"/>	<input type="checkbox"/>	<input type="checkbox"/>	<input type="checkbox"/>
Sanitair	Blijft Achter	Gaat Mee	Overname Mogelijk	n.v.t.
Toilet met de volgende toebehoren				
-toiletrolhouder	<input type="checkbox"/>	<input type="checkbox"/>	<input type="checkbox"/>	<input checked="" type="checkbox"/>
-toiletborstel (wandhouder)	<input type="checkbox"/>	<input type="checkbox"/>	<input type="checkbox"/>	<input checked="" type="checkbox"/>
-fontein / wastafel	<input checked="" type="checkbox"/>	<input type="checkbox"/>	<input type="checkbox"/>	<input type="checkbox"/>
-	<input type="checkbox"/>	<input type="checkbox"/>	<input type="checkbox"/>	<input type="checkbox"/>
-	<input type="checkbox"/>	<input type="checkbox"/>	<input type="checkbox"/>	<input type="checkbox"/>
Badkamer met de volgende toebehoren				
-ligbad	<input type="checkbox"/>	<input type="checkbox"/>	<input type="checkbox"/>	<input checked="" type="checkbox"/>
-douche (cabine/scherm)	<input checked="" type="checkbox"/>	<input type="checkbox"/>	<input type="checkbox"/>	<input type="checkbox"/>
-wastafel(s)	<input type="checkbox"/>	<input type="checkbox"/>	<input type="checkbox"/>	<input checked="" type="checkbox"/>
-wastafelmeubel / badkamerkastje(s)	<input checked="" type="checkbox"/>	<input type="checkbox"/>	<input type="checkbox"/>	<input type="checkbox"/>
-planchet/spiegel	<input checked="" type="checkbox"/>	<input type="checkbox"/>	<input type="checkbox"/>	<input type="checkbox"/>
-toiletrolhouder / toiletborstel (wandhouder)	<input type="checkbox"/>	<input type="checkbox"/>	<input type="checkbox"/>	<input checked="" type="checkbox"/>
-Elec vloerverwarming	<input checked="" type="checkbox"/>	<input type="checkbox"/>	<input type="checkbox"/>	<input type="checkbox"/>
Exterieur/installaties/veiligheid/energiebesparing	Blijft Achter	Gaat Mee	Overname Mogelijk	n.v.t.
Schotel / antenne	<input type="checkbox"/>	<input type="checkbox"/>	<input type="checkbox"/>	<input checked="" type="checkbox"/>
Brievenbus in de tuin	<input checked="" type="checkbox"/>	<input type="checkbox"/>	<input type="checkbox"/>	<input type="checkbox"/>
(Voordeur)bel	<input checked="" type="checkbox"/>	<input type="checkbox"/>	<input type="checkbox"/>	<input type="checkbox"/>
Alarminstallatie	<input type="checkbox"/>	<input type="checkbox"/>	<input type="checkbox"/>	<input checked="" type="checkbox"/>

Paraaf verkoper(s)

Paraaf koper(s)



Brugstraat 8 | 1191 AV Ouderkerk aan de Amstel  
020 - 496 12 92 | info@windmakelaars.nl | www.windmakelaars.nl



# JAN DE BEYERHOF 11 TE OUDERKERK AAN DE AMSTEL



## ROERENDE ZAKENLIJST BEHORENDE BIJ JAN DE BEYERHOF 11 IN OUDERKERK AAN DE AMSTEL

pag. 3

Vervolg Exterieur / veiligheid / energiebesparing	Blijft Achter	Gaat Mee	Overname Mogelijk	n.v.t.
(Veiligheids)sloten en overige inbraakpreventie	<input checked="" type="checkbox"/>	<input type="checkbox"/>	<input type="checkbox"/>	<input type="checkbox"/>
Rookmelder	<input checked="" type="checkbox"/>	<input type="checkbox"/>	<input type="checkbox"/>	<input type="checkbox"/>
Screens / rolluiken	<input type="checkbox"/>	<input type="checkbox"/>	<input type="checkbox"/>	<input checked="" type="checkbox"/>
Zonneschermen	<input checked="" type="checkbox"/>	<input type="checkbox"/>	<input type="checkbox"/>	<input type="checkbox"/>
CV met toebehoren	<input checked="" type="checkbox"/>	<input type="checkbox"/>	<input type="checkbox"/>	<input type="checkbox"/>
(Klok)thermostaat	<input type="checkbox"/>	<input type="checkbox"/>	<input type="checkbox"/>	<input type="checkbox"/>
Warmwatervoorziening via CV-installatie / boiler / geiser	<input checked="" type="checkbox"/>	<input type="checkbox"/>	<input type="checkbox"/>	<input type="checkbox"/>
Zonnepanelen	<input type="checkbox"/>	<input type="checkbox"/>	<input type="checkbox"/>	<input checked="" type="checkbox"/>
Telefoonaansluiting/internetaansluiting	<input checked="" type="checkbox"/>	<input type="checkbox"/>	<input type="checkbox"/>	<input type="checkbox"/>
Veiligheidsschakelaar wasmachine	<input type="checkbox"/>	<input type="checkbox"/>	<input type="checkbox"/>	<input type="checkbox"/>
-	<input type="checkbox"/>	<input type="checkbox"/>	<input type="checkbox"/>	<input type="checkbox"/>
-	<input type="checkbox"/>	<input type="checkbox"/>	<input type="checkbox"/>	<input type="checkbox"/>
Tuininrichting	Blijft Achter	Gaat Mee	Overname Mogelijk	n.v.t.
Tuinaanleg/bestrating	<input checked="" type="checkbox"/>	<input type="checkbox"/>	<input type="checkbox"/>	<input type="checkbox"/>
Beplanting	<input checked="" type="checkbox"/>	<input type="checkbox"/>	<input type="checkbox"/>	<input type="checkbox"/>
Buitenverlichting	<input checked="" type="checkbox"/>	<input type="checkbox"/>	<input type="checkbox"/>	<input type="checkbox"/>
Tijd- of schemerschakelaars / bewegingsmelders	<input type="checkbox"/>	<input type="checkbox"/>	<input type="checkbox"/>	<input checked="" type="checkbox"/>
Tuinhuis/buitenberging	<input checked="" type="checkbox"/>	<input type="checkbox"/>	<input type="checkbox"/>	<input type="checkbox"/>
Kasten / werkbank in tuinhuis/berging	<input checked="" type="checkbox"/>	<input type="checkbox"/>	<input type="checkbox"/>	<input type="checkbox"/>
(Broei)kas	<input type="checkbox"/>	<input type="checkbox"/>	<input type="checkbox"/>	<input checked="" type="checkbox"/>
Overig tuin, te weten				
-(sier)hek	<input checked="" type="checkbox"/>	<input type="checkbox"/>	<input type="checkbox"/>	<input type="checkbox"/>
-vlaggenmast(houder)	<input type="checkbox"/>	<input type="checkbox"/>	<input type="checkbox"/>	<input type="checkbox"/>
-	<input type="checkbox"/>	<input type="checkbox"/>	<input type="checkbox"/>	<input type="checkbox"/>
-	<input type="checkbox"/>	<input type="checkbox"/>	<input type="checkbox"/>	<input type="checkbox"/>
Zijn er zaken die geen eigendom zijn van verkoper omdat er sprake is van een lease- of huurcontract. Zo ja, neemt verkoper de zaak mee of moet het betreffende contract worden overgenomen?	Ja	Nee	Gaat mee	moet worden overgenomen
CV / keuken / boiler	<input type="checkbox"/>	<input checked="" type="checkbox"/>	<input type="checkbox"/>	<input type="checkbox"/>
Keuken / tuin / kozijnen	<input type="checkbox"/>	<input checked="" type="checkbox"/>	<input type="checkbox"/>	<input type="checkbox"/>
Intelligente thermostaten e.d.	<input type="checkbox"/>	<input type="checkbox"/>	<input type="checkbox"/>	<input type="checkbox"/>
Stadsverwarming	<input type="checkbox"/>	<input checked="" type="checkbox"/>	<input type="checkbox"/>	<input type="checkbox"/>
Zonnepanelen	<input type="checkbox"/>	<input checked="" type="checkbox"/>	<input type="checkbox"/>	<input type="checkbox"/>
-	<input type="checkbox"/>	<input type="checkbox"/>	<input type="checkbox"/>	<input type="checkbox"/>
-	<input type="checkbox"/>	<input type="checkbox"/>	<input type="checkbox"/>	<input type="checkbox"/>

Paraaf verkoper(s)

Paraaf koper(s)



# JAN DE BEYERHOF 11 TE OUDERKERK AAN DE AMSTEL



Kadastrale kaart

Uw referentie: Jan de Beyerhof 11

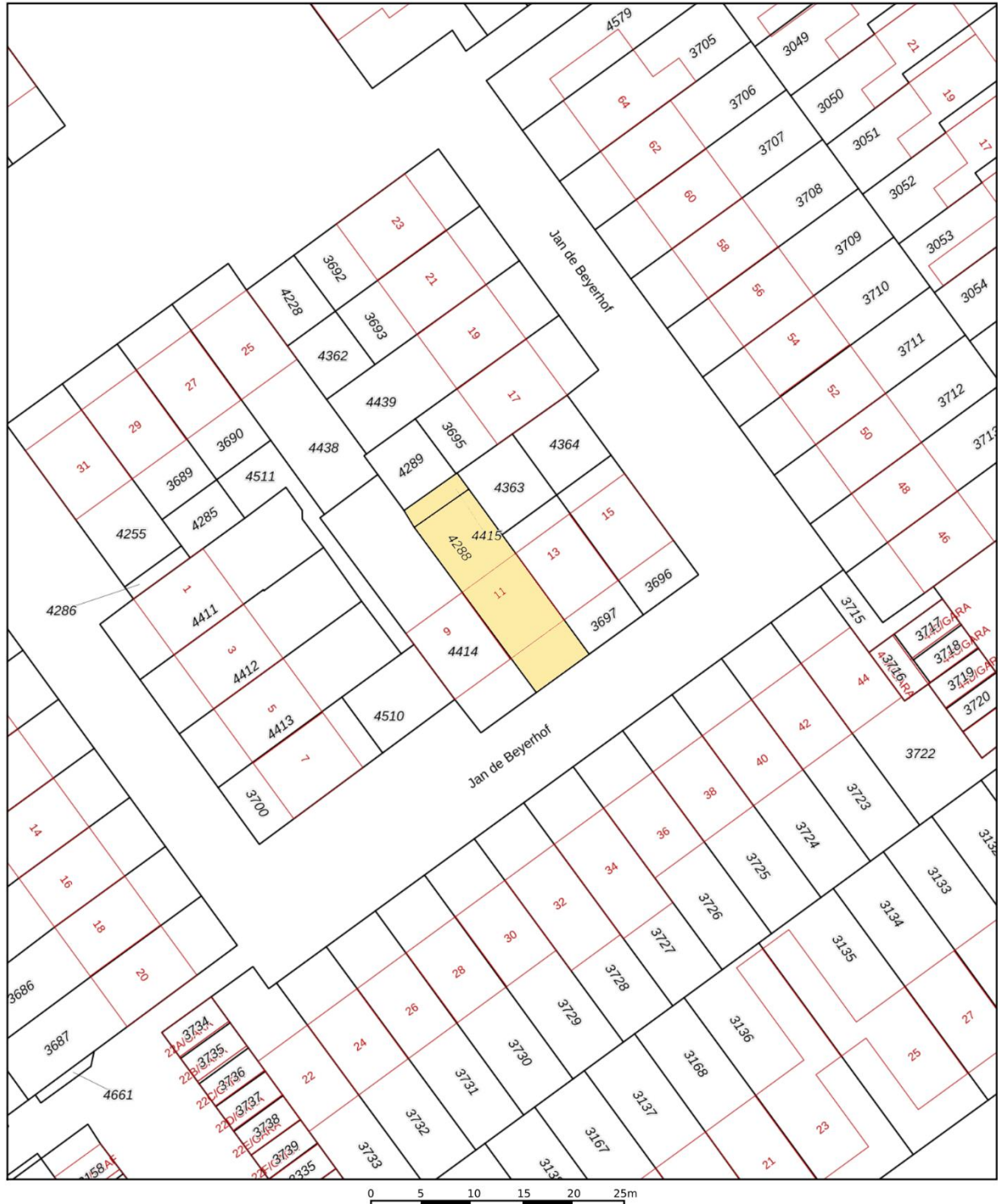

<p>12345 Perceelnummer</p> <p>25 Huisnummer</p> <p>— Vastgestelde kadastrale grens</p> <p>— Voorlopige kadastrale grens</p> <p>— Administratieve kadastrale grens</p> <p>— Bebouwing</p>	<p>Schaal 1: 500</p> <p>Kadastrale gemeente Ouder-Amstel</p> <p>Sectie C</p> <p>Perceel 4288</p>	
--	--	--

Voor een eensluidend uittreksel, geleverd op 27 juli 2021.  
De bewaarder van het kadaster en de openbare registers

Aan dit uittreksel kunnen geen betrouwbare maten worden ontleend.  
De Dienst voor het kadaster en de openbare registers behoudt zich de intellectuele eigendomsrechten voor, waaronder het auteursrecht en het databankenrecht.



# JAN DE BEYERHOF 11 TE OUDERKERK AAN DE AMSTEL



## AANVULLENDE VERKOOPCONDITIES

### Notariskeuze

De koopakte zal worden opgemaakt volgens het model van de Koninklijke Notariële Beroepsorganisatie Ring Amsterdam, door een door koper aan te wijzen notaris kantoorhoudende in de regio Amsterdam of binnen een straal van 5 km van het ter verkoop aangeboden object. Indien de koper een notaris wenst aan te wijzen die kantoor houdt buiten voornoemd gebied, zijn verkopend makelaar en diens opdrachtgever gerechtigd kosten in rekening te brengen bij koper. Deze kosten zijn gebaseerd op het extra beslag van productiemiddelen en tijd. De kosten zullen worden berekend door een nog nader op te geven uurtarief, alsmede een kilometervergoeding van 15 eurocent per km.

Koper dient binnen 2 werkdagen na het bereiken van de mondelinge overeenstemming inzake de koopsom en de voorwaarden een notaris aan te wijzen. Indien koper binnen deze periode geen notaris heeft aangewezen heeft verkoper het recht deze aan te wijzen.

### Uitbrengen van biedingen

Ten behoeve van de voortgang van de verkoop en afbakening van verantwoordelijkheden, geven wij hierbij graag melding van de verkoopcondities :

- Aan verkopend makelaar dient op verzoek naar genoegen te worden aangetoond dat het onderliggend voorstel voldoende financieel is gewaarborgd.
- Biedingen worden slechts behandeld indien deze schriftelijk (per post en/of e-mail) aan de verkopend makelaar zijn toegezonden, vergezeld van een afschrift van een geldig legitimatiebewijs.
- De verkoper en diens makelaar zal aan een aspirant-koper al hetgeen mededelen dat ter kennis van de koper behoort te worden gebracht, met dien verstande dat inlichtingen over feiten welke aan koper bekend zijn of uit eigen onderzoek bekend hadden kunnen zijn, voor zover een dergelijk onderzoek naar de geldende verkeersopvattingen van de koper verlangd mag worden, door verkoper en/of diens makelaar niet behoeven te worden verstrekt. Aspirant-koper aanvaardt diens onderzoeksplicht als zodanig. De aspirant-koper dient zelf voor de koop gangbare informatiebronnen te raadplegen.
- Bij deze brochure hoort een lijst roerende zaken welke (tenzij expliciet anders overeengekomen) een onlosmakelijk onderdeel is van de biding.
- **Zolang verkoper en koper geen schriftelijke overeenkomst ondertekend hebben, is er geen overeenkomst tot stand gekomen.**

**Een mondelinge overeenstemming tussen particuliere verkoper en de particuliere koper is niet rechtsgeldig. Met andere woorden: er is geen koop. Er is pas sprake van een rechtsgeldige koop als de particuliere verkoper en de particuliere koper de koopovereenkomst hebben ondertekend. Dit vloeit voort uit artikel 7:2 Burgerlijk Wetboek. Een bevestiging van de mondelinge overeenkomst per e-mail of een toegestuurd concept van de koopovereenkomst wordt overigens niet gezien als een 'ondertekende koopovereenkomst'.**

Deze informatie is door ons met de nodige zorgvuldigheid samengesteld. Onzerzijds wordt echter geen enkele aansprakelijkheid aanvaard voor enige onvolledigheid, onjuistheid of anderszins, dan wel de gevolgen daarvan. Alle opgegeven maten en oppervlakten zijn indicatief.

De meetinstructie is gebaseerd op de NEN2580. De meetinstructie is bedoeld om een meer eenduidige manier van meten toe te passen voor het geven van een indicatie van de gebruiksoppervlakte. De meetinstructie sluit verschillen in meetuitkomsten niet volledig uit, door bijvoorbeeld interpretatieverschillen, afrondingen of beperkingen bij het uitvoeren van de meting.