

PETRUS COEBERGH LAAN 9 TE AMSTELVEEN



Vraagprijs € 585.000,- k.k.

De door ons verstrekte informatie is vrijblijvend en uitsluitend voor geadresseerde bestemd.

Alle door ons verstrekte gegevens zijn met zorg samengesteld en gebaseerd op verkregen informatie.

Ter zake de juistheid hiervan kunnen wij echter geen aansprakelijkheid aanvaarden.

Alle verstrekte informatie moet worden beschouwd als een uitnodiging tot het doen van een bieding of het starten van onderhandelingen. Op onze werkzaamheden zijn de voorwaarden en gedragsrichtlijnen van de NVM van toepassing. Aan opgegeven maten en afmetingen kunnen geen rechten worden ontleend.

Voor de verwerking van uw persoonsgegevens bij al onze contactmomenten verwijzen wij naar onze algemene privacyverklaring. Deze kunt u vinden op onze website of kunnen wij u toesturen of mailen.

PETRUS COEBERGH LAAN 9 TE AMSTELVEEN



UITSTEKEND ONDERHOUDEN EN SFEERVOLLE EENGEZINSWONING

Voor wie niet wil verbouwen is dit een kans. Deze uitstekend onderhouden woning ligt in de rustige en groene woonwijk Kostverloren aan de rand van de Middelpolder in Amstelveen. Het huis beschikt over een heerlijke ruime woonkeuken, een lichte woonkamer met aparte werkhoek, besloten zonnige tuin op het westen, 2 ruime slaapkamers waarvan één met entresol, twee badkamers en een aparte houten berging.

Ligging:

Deze wijk staat bekend als zeer kindvriendelijk. Alles wat u nodig heeft ligt op een steenworp afstand van het huis. Zo is het overdekte winkelcentrum Kostverlorenhof op loopafstand en zijn er diverse sportvelden en faciliteiten om de hoek te vinden. Voor natuurliefhebbers is er het rijke natuurgebied Middelpolder waar u heerlijk kunt wandelen en genieten van de natuur. De woning is zowel met het openbaar vervoer als met de auto goed bereikbaar. Zo zijn de uitvalswegen A9 en A10 uitstekend te bereiken en is de tramhalte en buslijn ook om de hoek te vinden. Daarnaast bent u binnen enkele minuten in Amsterdam Zuid. Kortom, een perfecte plek om te wonen.

PETRUS COEBERGH LAAN 9 TE AMSTELVEEN



Indeling: via de voortuin bereikt u de entree. In het tochtportaal bevinden zich de meterkast, garderobe en het moderne toilet met fonteintje. De meterkast is zeer uitgebreid (10 groepen). Via het tochtportaal is de lichte ruime woonkamer bereikbaar. In de woonkamer is aan de voorzijde een fijne thuis werkplek gecreëerd. De grote raampartij in de woonkamer zorgt voor veel licht. Grenzend aan de woonkamer bevindt zich de woonkeuken. De keuken zelf is een paar jaar geleden volledig vernieuwd en op maat gemaakt door Van Lieshout keukens. De uitrusting bestaat uit een vaatwasser, RVS fornuis met oven (Steel), afzuigkap, magnetron, grote RVS koelkast, Quooker en een composiet aanrechtblad. De woonkeuken heeft openslaande deuren naar de tuin. In de keuken liggen granito tegels met vloerverwarming. In de woonkamer ligt een mooie lichte massief houten vloer.

Op de begane grond is er een extra badkamer met een inloofdouche, wastafel en aansluitingen voor wasmachine en droger.

Via een afgesloten trappenhuis waar zich ook het toilet bevindt is de verdieping bereikbaar. Tevens bevindt zich hier een fijne inbouwkast.

De zonnige tuin is onderhoudsvriendelijk ingericht met als afscheiding naar de straat prachtige leilinden en een beukenhaag. In de tuin staat een houten berging met een pannendak voor de fietsen en de auto kan voor de deur worden geparkeerd.

PETRUS COEBERGH LAAN 9 TE AMSTELVEEN



PETRUS COEBERGH LAAN 9 TE AMSTELVEEN

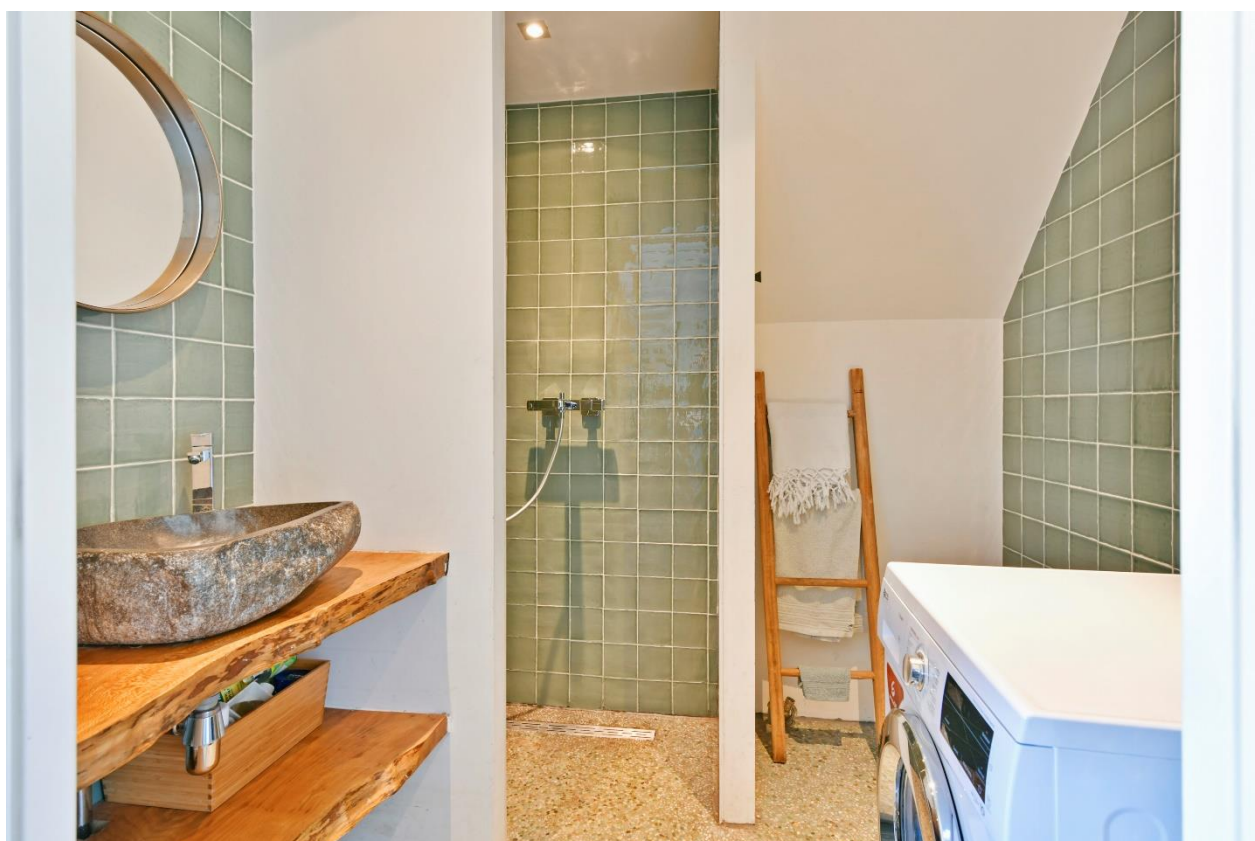

PETRUS COEBERGH LAAN 9 TE AMSTELVEEN



PETRUS COEBERGH LAAN 9 TE AMSTELVEEN



1e verdieping:

Het trappenhuis heeft drie ronde ramen naar de slaapkamer welke zorgen voor daglicht in het trappenhuis. Op de overloop is een grote hoge inbouwkast gemaakt. De overloop biedt toegang tot een tweetal ruime slaapkamers. Tussen deze slaapkamers bevindt zich de tweede badkamer met ligbad, Velux dakraam, inbouwverlichting, mechanische ventilatie en een prachtige wastafel. De wanden zijn uitgevoerd in beton ciré.

In de ouderslaapkamer is in een vaste kast de CV installatie geplaatst. De slaapkamers hebben hoge schuine plafonds. In een van de kamers is een entresol aangebracht. Hier is ruimte voor een tweepersoonsbed. In de kamer zelf is over de volle breedte een mooie kastenwand geplaatst tevens een vaste kast onder de trap naar het entresol. Dus veel bergruimte in deze kamer.

Op deze verdieping ligt een mooie houten vloer.



PETRUS COEBERGH LAAN 9 TE AMSTELVEEN



PETRUS COEBERGH LAAN 9 TE AMSTELVEEN



Kadastrale gegevens	Amstelveen, sectie I nr. 6148 Groot 135m ²
Oplevering	In overleg
Bijzonderheden	Woonoppervlak: 100 m ² excl. berging 7 m ² Perceeloppervlak: 135 m ² Mogelijkheid tot het plaatsen van een dakopbouw. Bouwjaar: 1995 CV: Nefit Trendline II HRC30/CW5 2016 Energie label: A Openslaande deuren naar de tuin Op maat gemaakte keuken 2016 Mooie houten vloeren 2 badkamers Zonnige tuin Separate houten berging

PETRUS COEBERGH LAAN 9 TE AMSTELVEEN



Begane grond



"De oppervlakte is met grootst mogelijke zorgvuldigheid gemeten, echter biedt geen garantie en er kunnen geen rechten aan ontleend worden"
Van Roemburg & Woning Diagnose

PETRUS COEBERGH LAAN 9 TE AMSTELVEEN



"De oppervlakte is met grootst mogelijke zorgvuldigheid gemeten, echter biedt geen garantie en er kunnen geen rechten aan ontleend worden"
Van Roemburg & Woning Diagnose

PETRUS COEBERGH LAAN 9 TE AMSTELVEEN

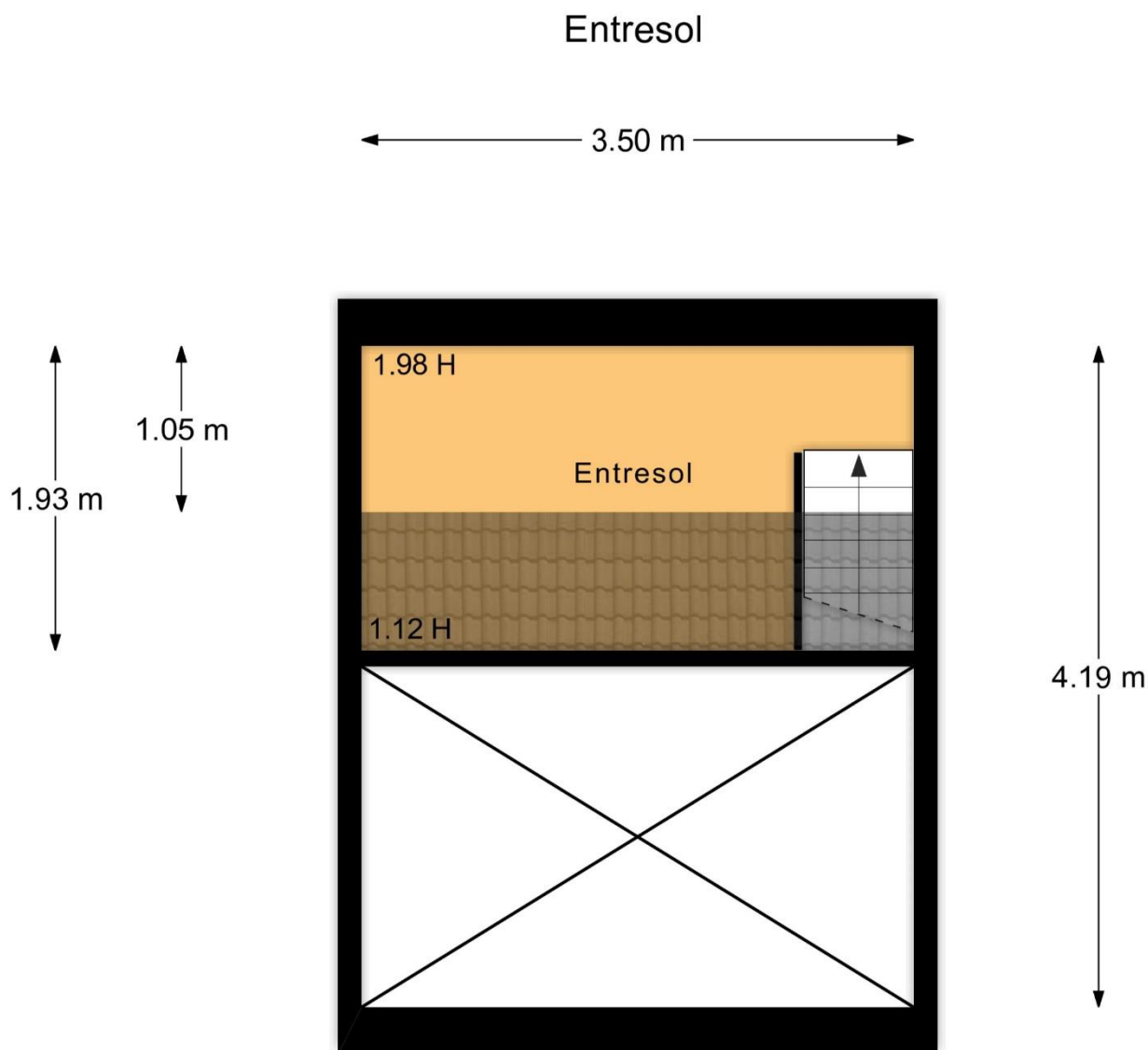

"De oppervlakte is met grootst mogelijke zorgvuldigheid gemeten,
echter biedt geen garantie en er kunnen geen rechten aan ontleend worden"
Van Roemburg & Woning Diagnose

PETRUS COEBERGH LAAN 9 TE AMSTELVEEN



ROERENDE ZAKENLIJST BEHORENDE BIJ PETRUS COEBERGH LAAN 9

pag. 1

Voor de onderstaande zaken, ongeacht of ze roerend dan wel onroerend zijn, geldt dat ze soms wel en soms niet in de woning achterblijven. Deze lijst is bedoeld om duidelijkheid te scheppen om discussies achteraf te voorkomen.

Let op! Indien er geen duidelijkheid bestaat omtrent een zaak en/of indien er geen nadere afspraken zijn gemaakt over een zaak betekent dit dat de betreffende zaak wordt meegenomen door verkoper en dus **niet** achterblijft in de woning.

Woning interieur	Blijft Achter	Gaat Mee	Overname Mogelijk	n.v.t.
Verlichting, te weten				
-Inbouwspots / dimmers	<input checked="" type="checkbox"/>	<input type="checkbox"/>	<input type="checkbox"/>	<input type="checkbox"/>
-opbouwspots / armaturen / lampen / dimmers	<input type="checkbox"/>	<input type="checkbox"/>	<input checked="" type="checkbox"/>	<input type="checkbox"/>
-losse (hang)lampen	<input type="checkbox"/>	<input checked="" type="checkbox"/>	<input type="checkbox"/>	<input type="checkbox"/>
-3 delige overloopkast, hangwand gangkast	<input checked="" type="checkbox"/>	<input type="checkbox"/>	<input type="checkbox"/>	<input type="checkbox"/>
(Losse) kasten, legplanken, te weten (locatie)				
- vitrine kast , vuurtorenkast	<input type="checkbox"/>	<input checked="" type="checkbox"/>	<input type="checkbox"/>	<input type="checkbox"/>
-buffetkast (woonkamer)	<input type="checkbox"/>	<input type="checkbox"/>	<input checked="" type="checkbox"/>	<input type="checkbox"/>
-wandkast met schuifdeuren	<input type="checkbox"/>	<input checked="" type="checkbox"/>	<input type="checkbox"/>	<input type="checkbox"/>
Raamdecoratie/zonwering binnen, te weten				
-gordijnrails	<input type="checkbox"/>	<input checked="" type="checkbox"/>	<input type="checkbox"/>	<input type="checkbox"/>
-gordijnen	<input type="checkbox"/>	<input checked="" type="checkbox"/>	<input type="checkbox"/>	<input type="checkbox"/>
-vitrages	<input type="checkbox"/>	<input checked="" type="checkbox"/>	<input type="checkbox"/>	<input type="checkbox"/>
-rolgordijnen	<input type="checkbox"/>	<input checked="" type="checkbox"/>	<input type="checkbox"/>	<input type="checkbox"/>
-jaloezieën / luxaflex / lamellen	<input type="checkbox"/>	<input type="checkbox"/>	<input type="checkbox"/>	<input checked="" type="checkbox"/>
-(losse) horren / rolhorren	<input type="checkbox"/>	<input type="checkbox"/>	<input type="checkbox"/>	<input checked="" type="checkbox"/>
Vloerdecoratie, te weten				
-vloerbedekking	<input type="checkbox"/>	<input type="checkbox"/>	<input type="checkbox"/>	<input checked="" type="checkbox"/>
-parketvloer / houten vloer / laminaat	<input checked="" type="checkbox"/>	<input type="checkbox"/>	<input type="checkbox"/>	<input type="checkbox"/>
-plavuizen	<input checked="" type="checkbox"/>	<input type="checkbox"/>	<input type="checkbox"/>	<input type="checkbox"/>
Overig interieur, te weten				
- schilderij ophangstelsysteem	<input type="checkbox"/>	<input type="checkbox"/>	<input type="checkbox"/>	<input checked="" type="checkbox"/>
-(voorzet) open haard met toebehoren	<input type="checkbox"/>	<input type="checkbox"/>	<input type="checkbox"/>	<input checked="" type="checkbox"/>
- allesbrander / houtkachel	<input type="checkbox"/>	<input type="checkbox"/>	<input type="checkbox"/>	<input checked="" type="checkbox"/>
- houtkachel	<input type="checkbox"/>	<input type="checkbox"/>	<input type="checkbox"/>	<input checked="" type="checkbox"/>
-(gas)kachels	<input type="checkbox"/>	<input type="checkbox"/>	<input type="checkbox"/>	<input checked="" type="checkbox"/>
- radiatorafwerking	<input type="checkbox"/>	<input type="checkbox"/>	<input type="checkbox"/>	<input checked="" type="checkbox"/>
-	<input type="checkbox"/>	<input type="checkbox"/>	<input type="checkbox"/>	<input type="checkbox"/>
-	<input type="checkbox"/>	<input type="checkbox"/>	<input type="checkbox"/>	<input type="checkbox"/>

PETRUS COEBERGH LAAN 9 TE AMSTELVEEN



pag. 2

ROERENDE ZAKENLIJST BEHORENDE BIJ PETRUS COEBERGH LAAN 9

Paraaf verkoper(s)

Paraaf koper(s)

Keuken	Blijft Achter	Gaat Mee	Overname Mogelijk	n.v.t.
-keukenblok met bovenkasten / planken	<input checked="" type="checkbox"/>	<input type="checkbox"/>	<input type="checkbox"/>	<input type="checkbox"/>
-keuken (inbouw) apparatuur, te weten				
-kookplaat / (gas)fornuis	<input checked="" type="checkbox"/>	<input type="checkbox"/>	<input type="checkbox"/>	<input type="checkbox"/>
-afzuigkap	<input checked="" type="checkbox"/>	<input type="checkbox"/>	<input type="checkbox"/>	<input type="checkbox"/>
-magnetron	<input checked="" type="checkbox"/>	<input type="checkbox"/>	<input type="checkbox"/>	<input type="checkbox"/>
-oven	<input checked="" type="checkbox"/>	<input type="checkbox"/>	<input type="checkbox"/>	<input type="checkbox"/>
-combi-oven / combimagnetron	<input type="checkbox"/>	<input type="checkbox"/>	<input type="checkbox"/>	<input checked="" type="checkbox"/>
-koelkast	<input checked="" type="checkbox"/>	<input type="checkbox"/>	<input type="checkbox"/>	<input type="checkbox"/>
-vriezer	<input checked="" type="checkbox"/>	<input type="checkbox"/>	<input type="checkbox"/>	<input type="checkbox"/>
-koel-/vriescombinatie	<input type="checkbox"/>	<input type="checkbox"/>	<input type="checkbox"/>	<input type="checkbox"/>
-vaatwasser	<input checked="" type="checkbox"/>	<input type="checkbox"/>	<input type="checkbox"/>	<input type="checkbox"/>
-Quooker	<input checked="" type="checkbox"/>	<input type="checkbox"/>	<input type="checkbox"/>	<input type="checkbox"/>
-close-in boiler	<input checked="" type="checkbox"/>	<input type="checkbox"/>	<input type="checkbox"/>	<input type="checkbox"/>
-	<input type="checkbox"/>	<input type="checkbox"/>	<input type="checkbox"/>	<input type="checkbox"/>
-	<input type="checkbox"/>	<input type="checkbox"/>	<input type="checkbox"/>	<input type="checkbox"/>
Sanitair	Blijft Achter	Gaat Mee	Overname Mogelijk	n.v.t.
Toilet met de volgende toebehoren				
-toiletrolhouder	<input type="checkbox"/>	<input type="checkbox"/>	<input type="checkbox"/>	<input type="checkbox"/>
-toiletborstel (wandhouder)	<input type="checkbox"/>	<input type="checkbox"/>	<input type="checkbox"/>	<input type="checkbox"/>
-fontein / wastafel	<input checked="" type="checkbox"/>	<input type="checkbox"/>	<input type="checkbox"/>	<input type="checkbox"/>
-	<input type="checkbox"/>	<input type="checkbox"/>	<input type="checkbox"/>	<input type="checkbox"/>
-	<input type="checkbox"/>	<input type="checkbox"/>	<input type="checkbox"/>	<input type="checkbox"/>
Badkamer met de volgende toebehoren				
-ligbad	<input checked="" type="checkbox"/>	<input type="checkbox"/>	<input type="checkbox"/>	<input type="checkbox"/>
-douche (cabine/scherm)	<input checked="" type="checkbox"/>	<input type="checkbox"/>	<input type="checkbox"/>	<input type="checkbox"/>
-wastafel(s)	<input checked="" type="checkbox"/>	<input type="checkbox"/>	<input type="checkbox"/>	<input type="checkbox"/>
-wastafelmeubel / badkamerkastje(s)	<input checked="" type="checkbox"/>	<input type="checkbox"/>	<input type="checkbox"/>	<input type="checkbox"/>
-planchet/spiegel	<input checked="" type="checkbox"/>	<input type="checkbox"/>	<input type="checkbox"/>	<input type="checkbox"/>
-toiletrolhouder / toiletborstel (wandhouder)	<input type="checkbox"/>	<input type="checkbox"/>	<input type="checkbox"/>	<input checked="" type="checkbox"/>
-	<input type="checkbox"/>	<input type="checkbox"/>	<input type="checkbox"/>	<input type="checkbox"/>
Exterieur/installaties/veiligheid/energiebesparing	Blijft Achter	Gaat Mee	Overname Mogelijk	n.v.t.
schotel / antenne	<input type="checkbox"/>	<input type="checkbox"/>	<input type="checkbox"/>	<input checked="" type="checkbox"/>
brievenbus in de tuin	<input type="checkbox"/>	<input type="checkbox"/>	<input type="checkbox"/>	<input checked="" type="checkbox"/>
(voordeur)bel	<input checked="" type="checkbox"/>	<input type="checkbox"/>	<input type="checkbox"/>	<input type="checkbox"/>

PETRUS COEBERGH LAAN 9 TE AMSTELVEEN



ROERENDE ZAKENLIJST BEHORENDE BIJ PETRUS COEBERGH LAAN 9

pag. 3

alarminstallatie	<input type="checkbox"/>	<input type="checkbox"/>	<input type="checkbox"/>	<input checked="" type="checkbox"/>
------------------	--------------------------	--------------------------	--------------------------	-------------------------------------

Paraaf verkoper(s)

Paraaf koper(s)

Vervolg Exterieur / veiligheid / energiebesparing	Blijft Achter	Gaat Mee	Overname Mogelijk	n.v.t.
-(veiligheids)sloten en overige inbraakpreventie	<input checked="" type="checkbox"/>	<input type="checkbox"/>	<input type="checkbox"/>	<input type="checkbox"/>
-rookmelder	<input type="checkbox"/>	<input type="checkbox"/>	<input type="checkbox"/>	<input type="checkbox"/>
-screens / rolluiken	<input type="checkbox"/>	<input type="checkbox"/>	<input type="checkbox"/>	<input type="checkbox"/>
-zonneschermen	<input type="checkbox"/>	<input type="checkbox"/>	<input type="checkbox"/>	<input type="checkbox"/>
-CV met toebehoren	<input checked="" type="checkbox"/>	<input type="checkbox"/>	<input type="checkbox"/>	<input type="checkbox"/>
-(klok)thermostaat	<input checked="" type="checkbox"/>	<input type="checkbox"/>	<input type="checkbox"/>	<input type="checkbox"/>
-warmwatervoorziening via CV-installatie / boiler / geiser	<input checked="" type="checkbox"/>	<input type="checkbox"/>	<input type="checkbox"/>	<input type="checkbox"/>
-zonnepanelen	<input type="checkbox"/>	<input type="checkbox"/>	<input type="checkbox"/>	<input type="checkbox"/>
-telefoonaansluiting/internetaansluiting	<input type="checkbox"/>	<input checked="" type="checkbox"/>	<input type="checkbox"/>	<input type="checkbox"/>
-veiligheidsschakelaar wasmachine	<input checked="" type="checkbox"/>	<input type="checkbox"/>	<input type="checkbox"/>	<input type="checkbox"/>
-airconditioning	<input type="checkbox"/>	<input type="checkbox"/>	<input type="checkbox"/>	<input type="checkbox"/>
-oplaadpunt elektrische auto	<input type="checkbox"/>	<input type="checkbox"/>	<input type="checkbox"/>	<input type="checkbox"/>
-	<input type="checkbox"/>	<input type="checkbox"/>	<input type="checkbox"/>	<input type="checkbox"/>
Tuininrichting	Blijft Achter	Gaat Mee	Overname Mogelijk	n.v.t.
-tuinaanleg/bestrating	<input checked="" type="checkbox"/>	<input type="checkbox"/>	<input type="checkbox"/>	<input type="checkbox"/>
-beplanting	<input checked="" type="checkbox"/>	<input type="checkbox"/>	<input type="checkbox"/>	<input type="checkbox"/>
-buitenverlichting	<input checked="" type="checkbox"/>	<input type="checkbox"/>	<input type="checkbox"/>	<input type="checkbox"/>
-tijd- of schemerschakelaars / bewegingsmelders	<input type="checkbox"/>	<input type="checkbox"/>	<input type="checkbox"/>	<input checked="" type="checkbox"/>
-tuinhuis/buitenberging	<input checked="" type="checkbox"/>	<input type="checkbox"/>	<input type="checkbox"/>	<input type="checkbox"/>
-kasten / werkbank in tuinhuis/berging	<input type="checkbox"/>	<input type="checkbox"/>	<input type="checkbox"/>	<input checked="" type="checkbox"/>
-(broei)kas	<input type="checkbox"/>	<input type="checkbox"/>	<input type="checkbox"/>	<input checked="" type="checkbox"/>
Overig tuin, te weten				
-(sier)hek	<input type="checkbox"/>	<input type="checkbox"/>	<input type="checkbox"/>	<input checked="" type="checkbox"/>
-vlaggenmast(houder)	<input type="checkbox"/>	<input checked="" type="checkbox"/>	<input type="checkbox"/>	<input type="checkbox"/>
-	<input type="checkbox"/>	<input type="checkbox"/>	<input type="checkbox"/>	<input type="checkbox"/>
-	<input type="checkbox"/>	<input type="checkbox"/>	<input type="checkbox"/>	<input type="checkbox"/>
Zijn er zaken die geen eigendom zijn van verkoper omdat er sprake is van een lease- of huurcontract. Zo ja, neemt verkoper de zaak mee of moet het betreffende contract worden overgenomen?	Ja	Nee	Gaat mee	moet worden overgenomen
-CV / keuken / boiler	<input type="checkbox"/>	<input checked="" type="checkbox"/>	<input type="checkbox"/>	<input type="checkbox"/>
-keuken / tuin / kozijnen	<input type="checkbox"/>	<input checked="" type="checkbox"/>	<input type="checkbox"/>	<input type="checkbox"/>
-intelligente thermostaten e.d.	<input type="checkbox"/>	<input checked="" type="checkbox"/>	<input type="checkbox"/>	<input type="checkbox"/>
-stadsverwarming	<input type="checkbox"/>	<input checked="" type="checkbox"/>	<input type="checkbox"/>	<input type="checkbox"/>
-zonnepanelen	<input type="checkbox"/>	<input checked="" type="checkbox"/>	<input type="checkbox"/>	<input type="checkbox"/>

PETRUS COEBERGH LAAN 9 TE AMSTELVEEN



pag. 4

ROERENDE ZAKENLIJST BEHORENDE BIJ PETRUS COEBERGH LAAN 9

-	<input type="checkbox"/>	<input type="checkbox"/>	<input type="checkbox"/>	<input type="checkbox"/>
-	<input type="checkbox"/>	<input type="checkbox"/>	<input type="checkbox"/>	<input type="checkbox"/>

Paraaf verkoper(s)

Paraaf koper(s)

PETRUS COEBERGH LAAN 9 TE AMSTELVEEN



Uw referentie: Pet6

Kadastrale kaart

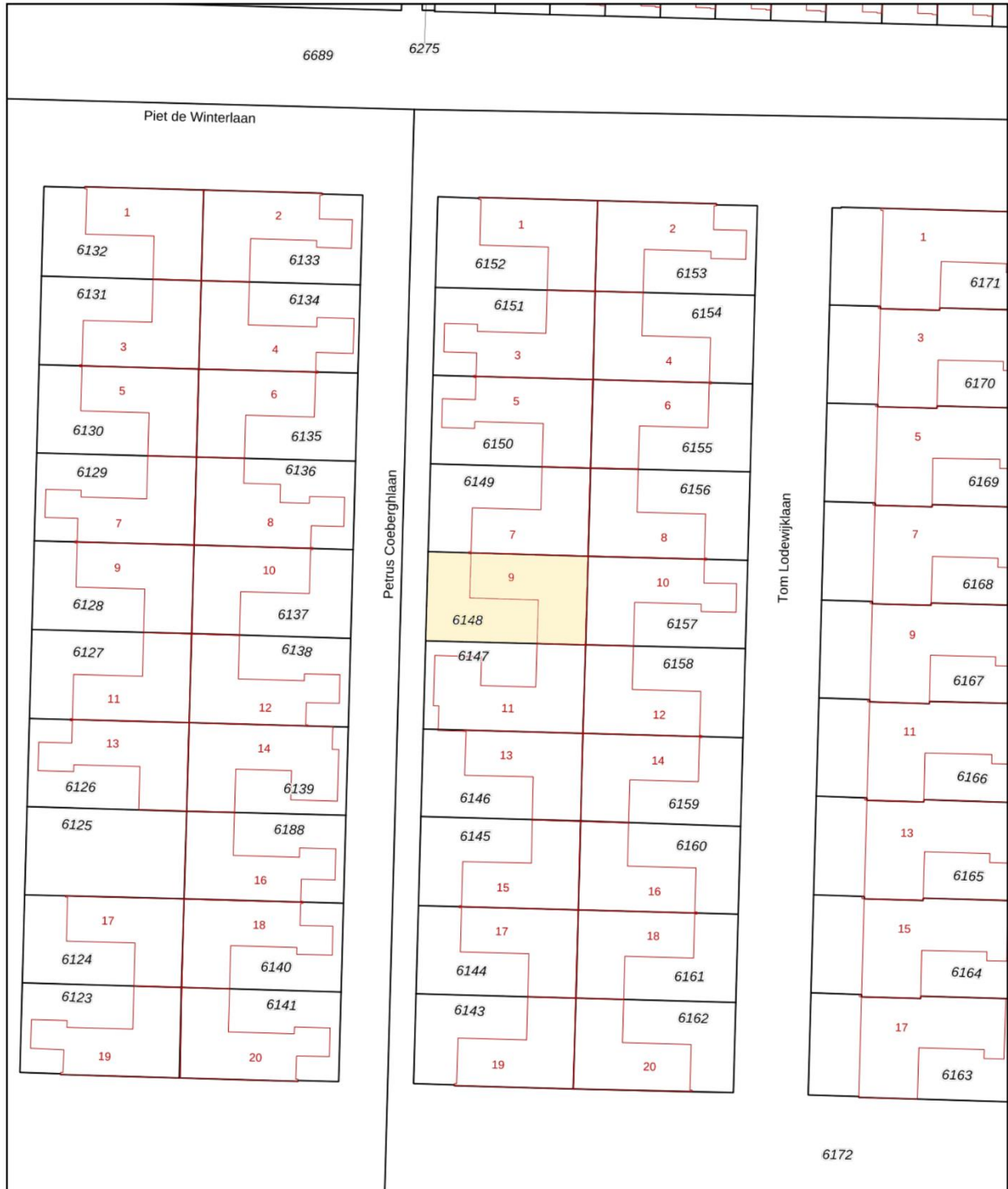

<p>12345 25</p> <p>Deze kaart is noordgericht</p> <p>Perceelnummer</p> <p>Huisnummer</p> <p>Vastgestelde kadastrale grens</p> <p>Voorlopige kadastrale grens</p> <p>Administratieve kadastrale grens</p> <p>Bebouwing</p>	<p>Schaal 1: 500</p> <p>Kadastrale gemeente Amstelveen</p> <p>Sectie I</p> <p>Perceel 6148</p>	<p>kadaster</p> 
-------------------------------------------------------------------------------------------------------------------------------------------------------------------------------------------------------------------------------	------------------------------------------------------------------------------------------------	--------------------------------------------------------------------------------------------------------------

Voor een eensluidend uittreksel, geleverd op 19 mei 2022
De bewaarder van het kadaster en de openbare registers

Aan dit uittreksel kunnen geen betrouwbare maten worden ontleend.
De Dienst voor het kadaster en de openbare registers behoudt zich de intellectuele eigendomsrechten voor, waaronder het auteursrecht en het databankenrecht.



Brugstraat 8 | 1191 AV Ouderkerk aan de Amstel
020 - 496 12 92 | info@windmakelaars.nl | www.windmakelaars.nl



PETRUS COEBERGH LAAN 9 TE AMSTELVEEN



AANVULLENDE VERKOOPCONDITIES

Notariskeuze

De koopakte zal worden opgemaakt volgens het model van de Koninklijke Notariële Beroepsorganisatie Ring Amsterdam, door een door koper aan te wijzen notaris kantoorhoudende in de regio Amsterdam of binnen een straal van 5 km van het ter verkoop aangeboden object. Indien de koper een notaris wenst aan te wijzen die kantoor houdt buiten voornoemd gebied, zijn verkopend makelaar en diens opdrachtgever gerechtigd kosten in rekening te brengen bij koper. Deze kosten zijn gebaseerd op het extra beslag van productiemiddelen en tijd. De kosten zullen worden berekend door een nog nader op te geven uurtarief, alsmede een kilometervergoeding van 15 eurocent per km.

Koper dient binnen 2 werkdagen na het bereiken van de mondelinge overeenstemming inzake de koopsom en de voorwaarden een notaris aan te wijzen. Indien koper binnen deze periode geen notaris heeft aangewezen heeft verkoper het recht deze aan te wijzen.

Uitbrengen van biedingen

Ten behoeve van de voortgang van de verkoop en afbakening van verantwoordelijkheden, geven wij hierbij graag melding van de verkoopcondities :

- Aan verkopend makelaar dient op verzoek naar genoegen te worden aangetoond dat het onderliggend voorstel voldoende financieel is gewaarborgd.
- Biedingen worden slechts behandeld indien deze schriftelijk (per post en/of e-mail) aan de verkopend makelaar zijn toegezonden, vergezeld van een afschrift van een geldig legitimatiebewijs.
- De verkoper en diens makelaar zal aan een aspirant-koper al hetgeen mededelen dat ter kennis van de koper behoort te worden gebracht, met dien verstande dat inlichtingen over feiten welke aan koper bekend zijn of uit eigen onderzoek bekend hadden kunnen zijn, voor zover een dergelijk onderzoek naar de geldende verkeersopvattingen van de koper verlangd mag worden, door verkoper en/of diens makelaar niet behoeven te worden verstrekt. Aspirant-koper aanvaardt diens onderzoeksplicht als zodanig. De aspirant-koper dient zelf voor de koop gangbare informatiebronnen te raadplegen.
- Bij deze brochure hoort een lijst roerende zaken welke (tenzij expliciet anders overeengekomen) een onlosmakelijk onderdeel is van de bieding.
- **Zolang verkoper en koper geen schriftelijke overeenkomst ondertekend hebben, is er geen overeenkomst tot stand gekomen.**

Een mondelinge overeenstemming tussen particuliere verkoper en de particuliere koper is niet rechtsgeldig. Met andere woorden: er is geen koop. Er is pas sprake van een rechtsgeldige koop als de particuliere verkoper en de particuliere koper de koopovereenkomst hebben ondertekend. Dit vloeit voort uit artikel 7:2 Burgerlijk Wetboek. Een bevestiging van de mondelinge overeenkomst per e-mail of een toegestuurd concept van de koopovereenkomst wordt overigens niet gezien als een 'ondertekende koopovereenkomst'.

Deze informatie is door ons met de nodige zorgvuldigheid samengesteld. Onzerzijds wordt echter geen enkele aansprakelijkheid aanvaard voor enige onvolledigheid, onjuistheid of anderszins, dan wel de gevolgen daarvan. Alle opgegeven maten en oppervlakten zijn indicatief. De meetinstructie is gebaseerd op de NEN2580. De meetinstructie is bedoeld om een meer eenduidige manier van meten toe te passen voor het geven van een indicatie van de gebruiksoppervlakte. De meetinstructie sluit verschillen in meetuitkomsten niet volledig uit, door bijvoorbeeld interpretatieverschillen, afrondingen of beperkingen bij het uitvoeren van de meting.