

# KLOOSTERSTRAAT 53 IN DUIVENDRECHT



Vraagprijs € 499.000,- k.k.

De door ons verstrekte informatie is vrijblijvend en uitsluitend voor geadresseerde bestemd.

Alle door ons verstrekte gegevens zijn met zorg samengesteld en gebaseerd op verkregen informatie.

Ter zake de juistheid hiervan kunnen wij echter geen aansprakelijkheid aanvaarden.

Alle verstrekte informatie moet worden beschouwd als een uitnodiging tot het doen van een bieding of het starten van onderhandelingen. Op onze werkzaamheden zijn de voorwaarden en gedragsrichtlijnen van de NVM van toepassing. Aan opgegeven maten en afmetingen kunnen geen rechten worden ontleend.

Voor de verwerking van uw persoonsgegevens bij al onze contactmomenten verwijzen wij naar onze algemene privacyverklaring. Deze kunt u vinden op onze website of kunnen wij u toesturen of mailen.

# KLOOSTERSTRAAT 53 IN DUIVENDRECHT



In het dertiger jaren gedeelte van Duivendrecht, op een steenworp afstand van Amsterdam, ligt deze sfeervolle maisonnette van circa 87 m2. Het appartement is in 2018 compleet gerenoveerd. Kenmerkend voor dit appartement zijn de sfeervolle kamer en suite met glas in lood schuifdeuren, twee originele schouwen, paneeldeuren moderne keuken, een balkon op het zuiden, moderne ruime badkamer en drie slaapkamers, waarvan één met een entresol. Vanuit de woonkamer en balkon heeft u een heerlijk vrij uitzicht richting de tuinen rondom de Kloosterstraat.

Het appartement beschikt tevens over een eigen fietsenberging op de begane grond. Gratis parkeren voor de deur!

#### Ligging:

De Kloosterstraat ligt in het hart van Duivendrecht met alle voorzieningen op loopafstand, zoals een supermarkt (Plus) voor de dagelijkse boodschappen, enkele speciaalzaken en het Dorpshuis waar o.a. de bibliotheek en sportzalen zijn gesitueerd. Ook bevinden zich twee lagere scholen en kinderopvang in de directe omgeving.

Duivendrecht maakt deel uit van de gemeente Ouder-Amstel. Het staat bekend om zijn bijzonder goede verbindingen met openbaar vervoer, het metro- en treinstation bevinden zich op loopafstand. Ook is Duivendrecht een goede uitvalsbasis voor de auto, alle snelwegen zoals A1, A2, A9 en A10 zijn snel bereikbaar.

Met de fiets ben je in een kwartier in de stad.



# KLOOSTERSTRAAT 53 IN DUIVENDRECHT



## Indeling:

1e verdieping:

Entree is op de 1e verdieping. De hal biedt toegang tot het moderne toilet met fonteintje, de trap naar de tweede verdieping, de woonkamer en moderne keuken.

De woonkamer aan de voorzijde heeft een zijnis waar een fijne werkplek gecreëerd kan worden.

Er is ook een originele schouw aanwezig.

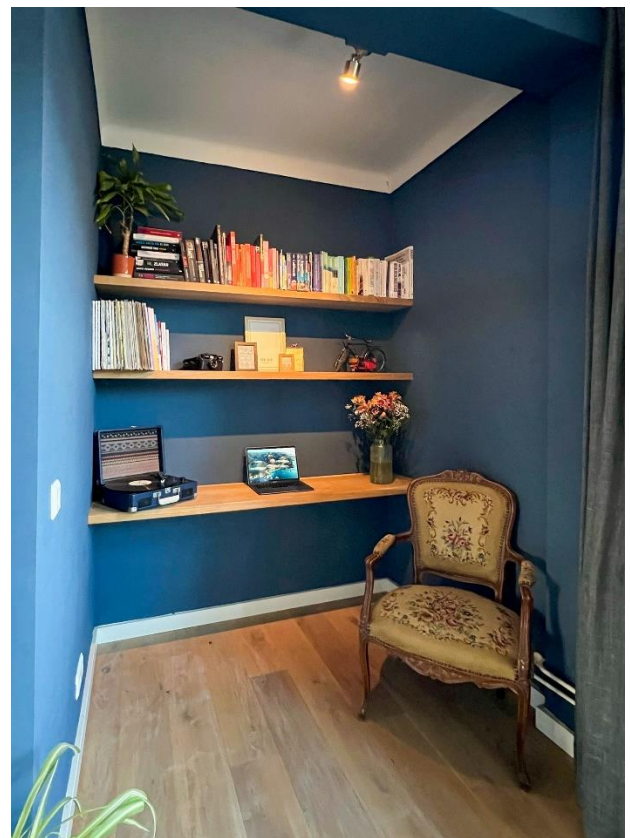

# KLOOSTERSTRAAT 53 IN DUIVENDRECHT



De woon- en eetkamer worden gescheiden door originele glas in lood schuifdeuren met inbouwkasten.

De ruime eetkamer bevindt zich aan de achterzijde. Via openslaande deuren is het balkon bereikbaar.

Ook hier is de originele schouw aanwezig.

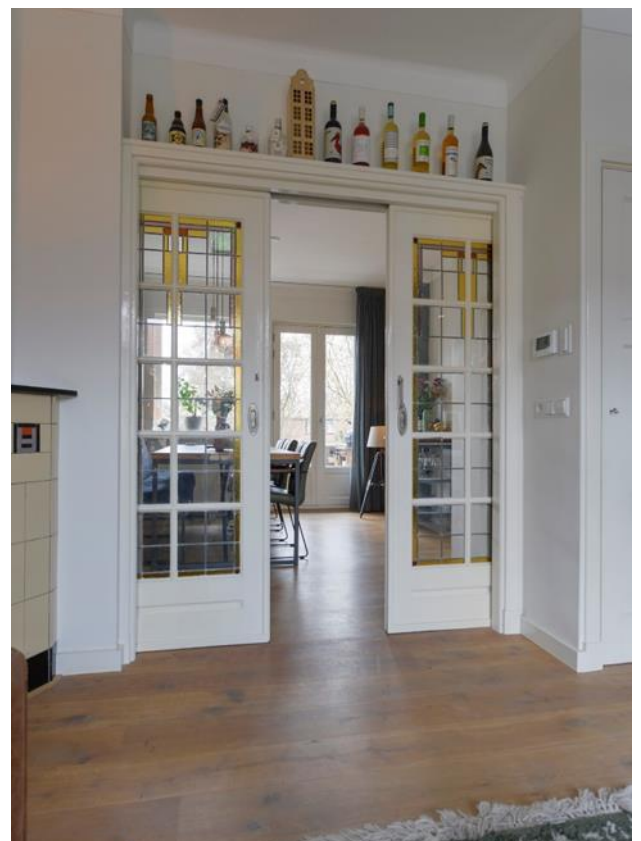



# KLOOSTERSTRAAT 53 IN DUIVENDRECHT



Via openslaande deuren in de eetkamer is het balkon op het zuiden bereikbaar. U heeft daar een mooi uitzicht over de achtergelegen tuinen. Het is mogelijk om met toestemming van de eigenaar op de begane grond het balkon te vergroten.





# KLOOSTERSTRAAT 53 IN DUIVENDRECHT



De moderne keuken is uitgerust met een inductie kookplaat, RVS afzuigkap, een oven en een vaatwasser. Tevens is er een sfeervolle ingebouwde servieskast.

In de woonkamer ligt een fraaie eikenhouten vloer en de vloer in de hal en keuken zijn voorzien van een zwart witte tegel met vloerverwarming.



# KLOOSTERSTRAAT 53 IN DUIVENDRECHT



## 2e verdieping:

Overloop die toegang biedt tot een drietal kamers en de badkamer. De ruime kamer aan de tuinzijde beschikt over een vaste trap naar een entresol met stahoogte. Hier bevindt zich in een afgesloten ruimte de CV installatie. Naast deze slaapkamer aan de achterzijde is een tweede slaapkamer welke thans in gebruik is als werkkamer met wasmachine aansluiting. De ouderslaapkamer ligt zich aan de voorzijde. Alle kamers hebben inbouwkasten.

De vernieuwde badkamer is voorzien van een ruime douche met glazen scheidingswand, een wastafel met meubel, zwevend toilet, mechanische ventilatie, vloerverwarming en een handdoekradiator.

Op de hele verdieping ligt dezelfde eiken houten vloer als in de woonkamer.

Via de overloop is de vliering met vlizotrap bereikbaar. Het is mogelijk om een extra verdieping te creëren van de vliering en het entresol.

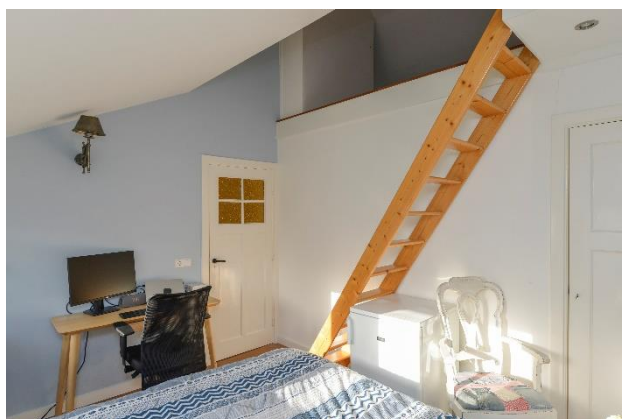



# KLOOSTERSTRAAT 53 IN DUIVENDRECHT





# KLOOSTERSTRAAT 53 IN DUIVENDRECHT



De Kloosterstraat heeft zijn naam te danken aan het Clarissenklooster Sint Michaël. Dit klooster is in 1968 is gesloopt. Boven de poort van het klooster bevond zich een beeld van de Aartsengel Michael. Michaël was de beschermheilige van de Clarissen. Het beeld kon later worden teruggeplaatst en staat nu aan het eind van de straat.





# KLOOSTERSTRAAT 53 IN DUIVENDRECHT



Kadastrale gegevens    Gemeente Ouder-Amstel  
  Sectie B nummer 2558 A 9

Oplevering                    In overleg

Bijzonderheden

- Woonoppervlak 87 m<sup>2</sup> plus circa 16 m<sup>2</sup> inpandige ruimte (entresol en bergvlkering)
- CV Remeha Avant 2013
- Alle wanden glad gestuukt
- Kamer en suite met originele schuifdeuren en inbouw kasten
- Paneeldeuren in het gehele huis
- Twee originele schouwen
- Eikenhouten vloeren op de eerste en tweede verdieping
- Vloerverwarming hal en badkamer
- Actieve vve
- VvE bijdrage: € 50,- per maand
- Bouwjaar 1942
- Aparte fietsenberging van circa 3 m<sup>2</sup>
- Gratis parkeren voor de deur



# KLOOSTERSTRAAT 53 IN DUIVENDRECHT

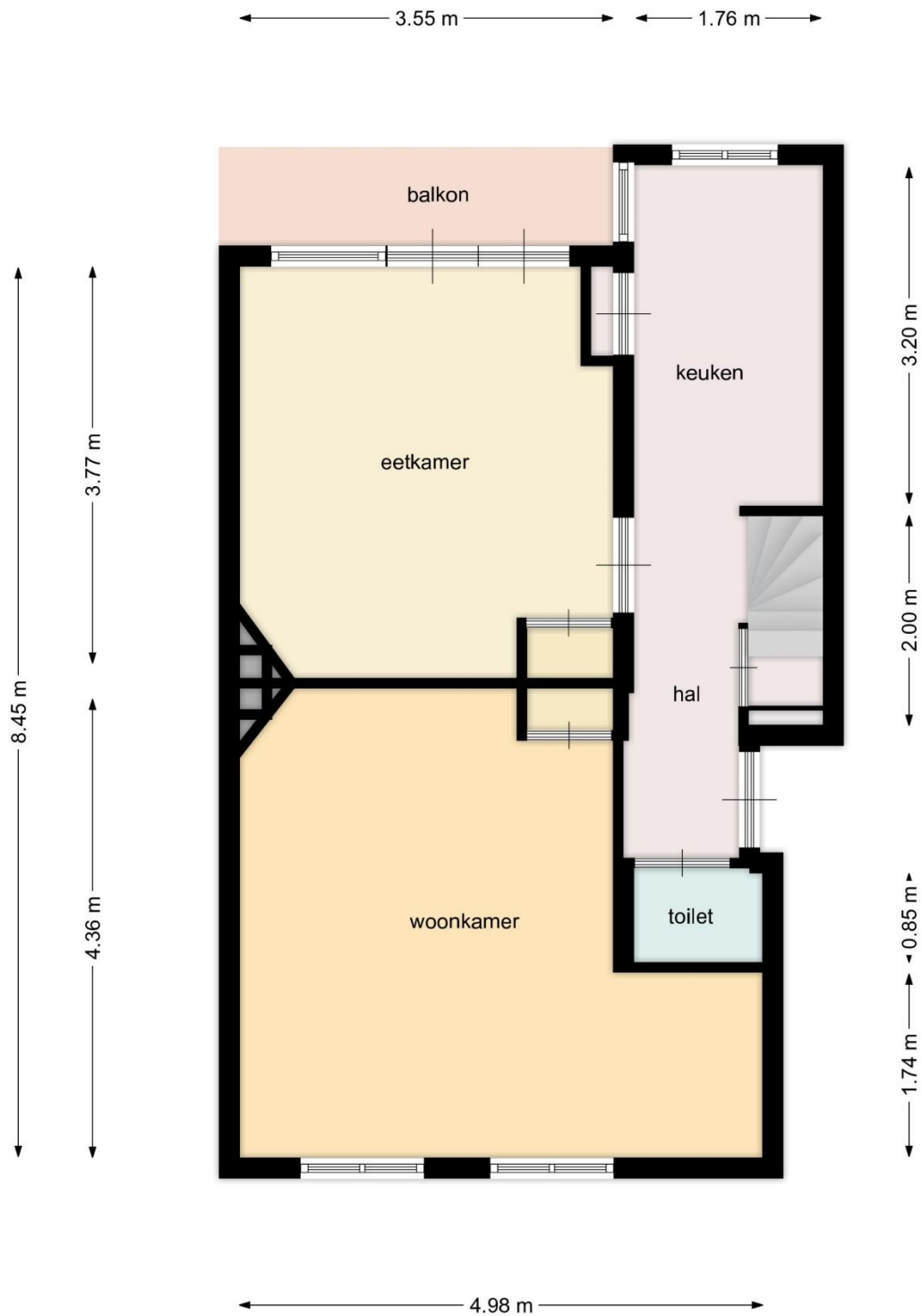

# KLOOSTERSTRAAT 53 IN DUIVENDRECHT





# KLOOSTERSTRAAT 53 IN DUIVENDRECHT

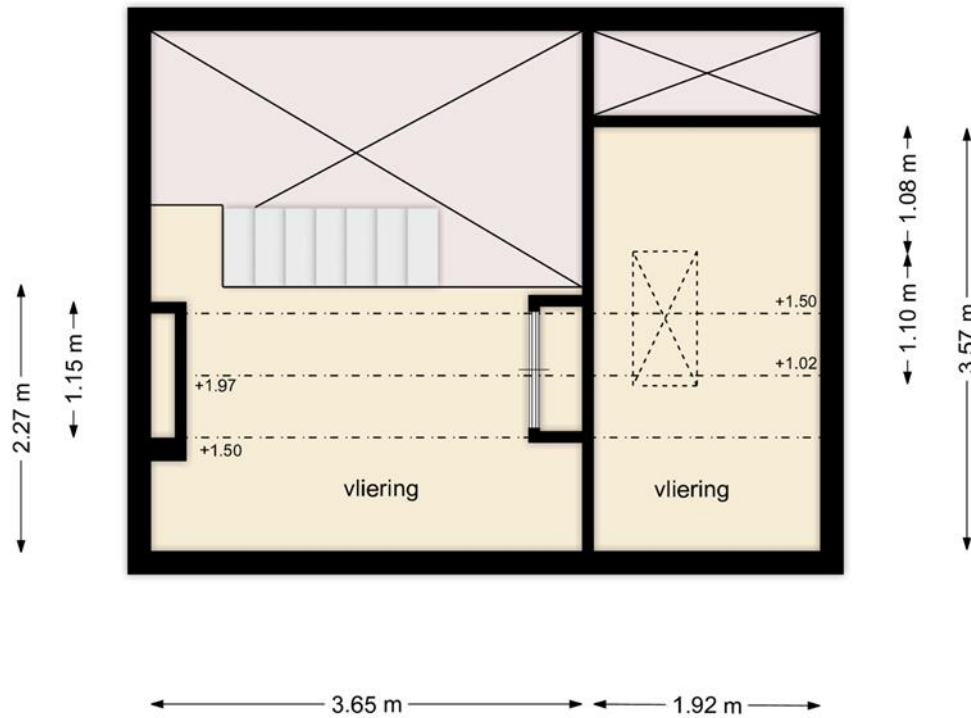

# KLOOSTERSTRAAT 53 IN DUIVENDRECHT



Wind  
makelaars

pag. 1

## ROERENDE ZAKENLIJST BEHORENDE BIJ KLOOSTERSTRAAT 53 TE DUIVENDRECHT

Voor de onderstaande zaken, ongeacht of ze roerend dan wel onroerend zijn, geldt dat ze soms wel en soms niet in de woning achterblijven. Deze lijst is bedoeld om duidelijkheid te scheppen om discussies achteraf te voorkomen.

Let op! Indien er geen duidelijkheid bestaat omtrent een zaak en/of indien er geen nadere afspraken zijn gemaakt over een zaak betekent dit dat de betreffende zaak wordt meegenomen door verkoper en dus **niet** achterblijft in de woning.

Woning interieur	Blijft Achter	Gaat Mee	Overname Mogelijk	n.v.t.
Verlichting, te weten				
-Inbouwspots / dimmers	<input checked="" type="checkbox"/>	<input type="checkbox"/>	<input type="checkbox"/>	<input type="checkbox"/>
-Opbouwspots / armaturen / lampen / dimmers	<input type="checkbox"/>	<input checked="" type="checkbox"/>	<input type="checkbox"/>	<input type="checkbox"/>
-Losse (hang)lampen	<input type="checkbox"/>	<input checked="" type="checkbox"/>	<input type="checkbox"/>	<input type="checkbox"/>
-spot nisje	<input checked="" type="checkbox"/>	<input type="checkbox"/>	<input type="checkbox"/>	<input type="checkbox"/>
(Losse) kasten, legplanken, te weten (locatie)				
- planken in nis	<input checked="" type="checkbox"/>	<input type="checkbox"/>	<input type="checkbox"/>	<input type="checkbox"/>
-	<input type="checkbox"/>	<input type="checkbox"/>	<input type="checkbox"/>	<input type="checkbox"/>
-	<input type="checkbox"/>	<input type="checkbox"/>	<input type="checkbox"/>	<input type="checkbox"/>
Raamdecoratie/zonwering binnen, te weten				
-gordijnrails	<input checked="" type="checkbox"/>	<input type="checkbox"/>	<input type="checkbox"/>	<input type="checkbox"/>
-gordijnen	<input type="checkbox"/>	<input checked="" type="checkbox"/>	<input type="checkbox"/>	<input type="checkbox"/>
-vitrages	<input type="checkbox"/>	<input checked="" type="checkbox"/>	<input type="checkbox"/>	<input type="checkbox"/>
-rolgordijnen	<input type="checkbox"/>	<input checked="" type="checkbox"/>	<input type="checkbox"/>	<input type="checkbox"/>
-jaloezieën / luxaflex / lamellen	<input type="checkbox"/>	<input type="checkbox"/>	<input type="checkbox"/>	<input checked="" type="checkbox"/>
-(losse) horren / rolhorren	<input checked="" type="checkbox"/>	<input type="checkbox"/>	<input type="checkbox"/>	<input type="checkbox"/>
Vloerdecoratie, te weten				
-vloerbedekking (kleed woonkamer)	<input type="checkbox"/>	<input checked="" type="checkbox"/>	<input type="checkbox"/>	<input type="checkbox"/>
-parketvloer / houten vloer / laminaat	<input checked="" type="checkbox"/>	<input type="checkbox"/>	<input type="checkbox"/>	<input type="checkbox"/>
Overig interieur, te weten				
-schilderij ophangstelsysteem	<input type="checkbox"/>	<input type="checkbox"/>	<input type="checkbox"/>	<input checked="" type="checkbox"/>
(Voorzet) open haard met toebehoren	<input type="checkbox"/>	<input type="checkbox"/>	<input type="checkbox"/>	<input checked="" type="checkbox"/>
Allesbrander / houtkachel	<input type="checkbox"/>	<input type="checkbox"/>	<input type="checkbox"/>	<input checked="" type="checkbox"/>
Houtkachel	<input type="checkbox"/>	<input type="checkbox"/>	<input type="checkbox"/>	<input checked="" type="checkbox"/>
(Gas)kachels	<input type="checkbox"/>	<input type="checkbox"/>	<input type="checkbox"/>	<input checked="" type="checkbox"/>
Radiatorafwerking	<input type="checkbox"/>	<input type="checkbox"/>	<input type="checkbox"/>	<input checked="" type="checkbox"/>
-	<input type="checkbox"/>	<input type="checkbox"/>	<input type="checkbox"/>	<input type="checkbox"/>
-	<input type="checkbox"/>	<input type="checkbox"/>	<input type="checkbox"/>	<input type="checkbox"/>
-	<input type="checkbox"/>	<input type="checkbox"/>	<input type="checkbox"/>	<input type="checkbox"/>

Paraaf verkoper(s)

Paraaf koper(s)



# KLOOSTERSTRAAT 53 IN DUIVENDRECHT



Wind  
makelaars

pag. 2

## ROERENDE ZAKENLIJST BEHORENDE BIJ KLOOSTERSTRAAT 53 TE DUIVENDRECHT

Keuken	Blijft Achter	Gaat Mee	Overname Mogelijk	n.v.t.
Keukenblok met bovenkasten / planken	<input checked="" type="checkbox"/>	<input type="checkbox"/>	<input type="checkbox"/>	<input type="checkbox"/>
Keuken (inbouw) apparatuur, te weten				
-kookplaat / (gas)fornuis	<input checked="" type="checkbox"/>	<input type="checkbox"/>	<input type="checkbox"/>	<input type="checkbox"/>
-afzuigkap	<input checked="" type="checkbox"/>	<input type="checkbox"/>	<input type="checkbox"/>	<input type="checkbox"/>
-magnetron	<input type="checkbox"/>	<input type="checkbox"/>	<input type="checkbox"/>	<input checked="" type="checkbox"/>
-oven	<input checked="" type="checkbox"/>	<input type="checkbox"/>	<input type="checkbox"/>	<input type="checkbox"/>
-combi-oven / combimagnetron	<input type="checkbox"/>	<input type="checkbox"/>	<input type="checkbox"/>	<input checked="" type="checkbox"/>
-koelkast	<input type="checkbox"/>	<input checked="" type="checkbox"/>	<input type="checkbox"/>	<input type="checkbox"/>
-vriezer	<input type="checkbox"/>	<input checked="" type="checkbox"/>	<input type="checkbox"/>	<input type="checkbox"/>
-koel-/vriescombinatie	<input type="checkbox"/>	<input checked="" type="checkbox"/>	<input type="checkbox"/>	<input type="checkbox"/>
-vaatwasser	<input checked="" type="checkbox"/>	<input type="checkbox"/>	<input type="checkbox"/>	<input type="checkbox"/>
-Quooker	<input type="checkbox"/>	<input type="checkbox"/>	<input type="checkbox"/>	<input checked="" type="checkbox"/>
-close-in boiler	<input type="checkbox"/>	<input type="checkbox"/>	<input type="checkbox"/>	<input checked="" type="checkbox"/>
-	<input type="checkbox"/>	<input type="checkbox"/>	<input type="checkbox"/>	<input type="checkbox"/>
-	<input type="checkbox"/>	<input type="checkbox"/>	<input type="checkbox"/>	<input type="checkbox"/>
Sanitair	Blijft Achter	Gaat Mee	Overname Mogelijk	n.v.t.
Toilet met de volgende toebehoren				
-toiletrolhouder	<input checked="" type="checkbox"/>	<input type="checkbox"/>	<input type="checkbox"/>	<input type="checkbox"/>
-toiletborstel (wandhouder)	<input type="checkbox"/>	<input checked="" type="checkbox"/>	<input type="checkbox"/>	<input type="checkbox"/>
-fontein / wastafel	<input checked="" type="checkbox"/>	<input type="checkbox"/>	<input type="checkbox"/>	<input type="checkbox"/>
-	<input type="checkbox"/>	<input type="checkbox"/>	<input type="checkbox"/>	<input type="checkbox"/>
-	<input type="checkbox"/>	<input type="checkbox"/>	<input type="checkbox"/>	<input type="checkbox"/>
Badkamer met de volgende toebehoren				
-ligbad	<input type="checkbox"/>	<input type="checkbox"/>	<input type="checkbox"/>	<input checked="" type="checkbox"/>
-douche (cabine/scherm)	<input checked="" type="checkbox"/>	<input type="checkbox"/>	<input type="checkbox"/>	<input type="checkbox"/>
-wastafel(s)	<input checked="" type="checkbox"/>	<input type="checkbox"/>	<input type="checkbox"/>	<input type="checkbox"/>
-wastafelmeubel / badkamerkastje(s)	<input checked="" type="checkbox"/>	<input type="checkbox"/>	<input type="checkbox"/>	<input type="checkbox"/>
-planchet/spiegel	<input checked="" type="checkbox"/>	<input type="checkbox"/>	<input type="checkbox"/>	<input type="checkbox"/>
-toiletrolhouder / toiletborstel (wandhouder)	<input type="checkbox"/>	<input type="checkbox"/>	<input type="checkbox"/>	<input checked="" type="checkbox"/>
-los badkamermeubel	<input type="checkbox"/>	<input checked="" type="checkbox"/>	<input type="checkbox"/>	<input type="checkbox"/>
Exterieur/installaties/veiligheid/energiebesparing	Blijft Achter	Gaat Mee	Overname Mogelijk	n.v.t.
Schotel / antenne	<input type="checkbox"/>	<input type="checkbox"/>	<input type="checkbox"/>	<input checked="" type="checkbox"/>
Brievenbus in de tuin	<input type="checkbox"/>	<input type="checkbox"/>	<input type="checkbox"/>	<input checked="" type="checkbox"/>
(Voordeur)bel	<input type="checkbox"/>	<input checked="" type="checkbox"/>	<input type="checkbox"/>	<input type="checkbox"/>
Alarminstallatie	<input type="checkbox"/>	<input type="checkbox"/>	<input type="checkbox"/>	<input checked="" type="checkbox"/>

Paraaf verkoper(s)

Paraaf koper(s)

# KLOOSTERSTRAAT 53 IN DUIVENDRECHT



Wind  
makelaars

pag. 3

## ROERENDE ZAKENLIJST BEHORENDE BIJ KLOOSTERSTRAAT 53 TE DUIVENDRECHT

Vervolg Exterieur / veiligheid / energiebesparing	Blijft Achter	Gaat mee	Overname Mogelijk	n.v.t.
(Veiligheids)sloten en overige inbraakpreventie	<input checked="" type="checkbox"/>	<input type="checkbox"/>	<input type="checkbox"/>	<input type="checkbox"/>
Rookmelder	<input checked="" type="checkbox"/>	<input type="checkbox"/>	<input type="checkbox"/>	<input type="checkbox"/>
Screens / rolluiken	<input type="checkbox"/>	<input type="checkbox"/>	<input type="checkbox"/>	<input checked="" type="checkbox"/>
Zonneschermen	<input type="checkbox"/>	<input type="checkbox"/>	<input type="checkbox"/>	<input checked="" type="checkbox"/>
CV met toebehoren	<input checked="" type="checkbox"/>	<input type="checkbox"/>	<input type="checkbox"/>	<input type="checkbox"/>
(Klok)thermostaat	<input checked="" type="checkbox"/>	<input type="checkbox"/>	<input type="checkbox"/>	<input type="checkbox"/>
Warmwatervoorziening via CV-installatie / boiler / geiser	<input checked="" type="checkbox"/>	<input type="checkbox"/>	<input type="checkbox"/>	<input type="checkbox"/>
Zonnepanelen	<input type="checkbox"/>	<input type="checkbox"/>	<input type="checkbox"/>	<input checked="" type="checkbox"/>
Telefoonaansluiting/internetaansluiting	<input checked="" type="checkbox"/>	<input type="checkbox"/>	<input type="checkbox"/>	<input type="checkbox"/>
Veiligheidsschakelaar wasmachine	<input type="checkbox"/>	<input checked="" type="checkbox"/>	<input type="checkbox"/>	<input type="checkbox"/>
-	<input type="checkbox"/>	<input type="checkbox"/>	<input type="checkbox"/>	<input type="checkbox"/>
-	<input type="checkbox"/>	<input type="checkbox"/>	<input type="checkbox"/>	<input type="checkbox"/>
Tuininrichting	Blijft Achter	Gaat mee	Overname Mogelijk	n.v.t.
Tuinaanleg/bestrating	<input type="checkbox"/>	<input type="checkbox"/>	<input type="checkbox"/>	<input checked="" type="checkbox"/>
Beplanting	<input type="checkbox"/>	<input type="checkbox"/>	<input type="checkbox"/>	<input checked="" type="checkbox"/>
Buitenverlichting	<input type="checkbox"/>	<input type="checkbox"/>	<input type="checkbox"/>	<input checked="" type="checkbox"/>
Tijd- of schemerschakelaars / bewegingsmelders	<input type="checkbox"/>	<input type="checkbox"/>	<input type="checkbox"/>	<input checked="" type="checkbox"/>
Tuinhuis/buitenberging	<input type="checkbox"/>	<input type="checkbox"/>	<input type="checkbox"/>	<input checked="" type="checkbox"/>
Kasten / werkbank in tuinhuis/berging	<input type="checkbox"/>	<input type="checkbox"/>	<input type="checkbox"/>	<input checked="" type="checkbox"/>
(Broei)kas	<input type="checkbox"/>	<input type="checkbox"/>	<input type="checkbox"/>	<input checked="" type="checkbox"/>
Overig tuin, te weten				
-(sier)hek	<input type="checkbox"/>	<input type="checkbox"/>	<input type="checkbox"/>	<input checked="" type="checkbox"/>
-vlaggenmast(houder)	<input type="checkbox"/>	<input type="checkbox"/>	<input type="checkbox"/>	<input checked="" type="checkbox"/>
-	<input type="checkbox"/>	<input type="checkbox"/>	<input type="checkbox"/>	<input type="checkbox"/>
-	<input type="checkbox"/>	<input type="checkbox"/>	<input type="checkbox"/>	<input type="checkbox"/>
<b>Zijn er zaken die geen eigendom zijn van verkoper omdat er sprake is van een lease- of huurcontract. Zo ja, neemt verkoper de zaak mee of moet het betreffende contract worden overgenomen?</b>	<b>Ja</b>	<b>Nee</b>	<b>Gaat mee</b>	<b>moet worden overgenomen</b>
CV / keuken / boiler	<input type="checkbox"/>	<input checked="" type="checkbox"/>	<input type="checkbox"/>	<input type="checkbox"/>
Keuken / tuin / kozijnen	<input type="checkbox"/>	<input checked="" type="checkbox"/>	<input type="checkbox"/>	<input type="checkbox"/>
Intelligente thermostaten e.d.	<input type="checkbox"/>	<input checked="" type="checkbox"/>	<input type="checkbox"/>	<input type="checkbox"/>
Stadsverwarming	<input type="checkbox"/>	<input checked="" type="checkbox"/>	<input type="checkbox"/>	<input type="checkbox"/>
Zonnepanelen	<input type="checkbox"/>	<input checked="" type="checkbox"/>	<input type="checkbox"/>	<input type="checkbox"/>
-	<input type="checkbox"/>	<input type="checkbox"/>	<input type="checkbox"/>	<input type="checkbox"/>
-	<input type="checkbox"/>	<input type="checkbox"/>	<input type="checkbox"/>	<input type="checkbox"/>

Paraaf verkoper(s)

Paraaf koper(s)



# KLOOSTERSTRAAT 53 IN DUIVENDRECHT



## AANVULLENDE VERKOOPCONDITIES

### Notariskeuze

De koopakte zal worden opgemaakt volgens het model van de Koninklijke Notariële Beroepsorganisatie Ring Amsterdam, door een door koper aan te wijzen notaris kantoorhoudende in de regio Amsterdam of binnen een straal van 5 km van het ter verkoop aangeboden object. Indien de koper een notaris wenst aan te wijzen die kantoor houdt buiten voornoemd gebied, zijn verkopend makelaar en diens opdrachtgever gerechtigd kosten in rekening te brengen bij koper. Deze kosten zijn gebaseerd op het extra beslag van productiemiddelen en tijd. De kosten zullen worden berekend door een nog nader op te geven uurtarief, alsmede een kilometervergoeding van 15 eurocent per km.

Koper dient binnen 2 werkdagen na het bereiken van de mondelinge overeenstemming inzake de koopsom en de voorwaarden een notaris aan te wijzen. Indien koper binnen deze periode geen notaris heeft aangewezen heeft verkoper het recht deze aan te wijzen.

### Uitbrengen van biedingen

Ten behoeve van de voortgang van de verkoop en afbakening van verantwoordelijkheden, geven wij hierbij graag melding van de verkoopcondities :

- Aan verkopend makelaar dient op verzoek naar genoegen te worden aangetoond dat het onderliggend voorstel voldoende financieel is gewaarborgd.
- Biedingen worden slechts behandeld indien deze schriftelijk (per post en/of e-mail) aan de verkopend makelaar zijn toegezonden, vergezeld van een afschrift van een geldig legitimatiebewijs.
- De verkoper en diens makelaar zal aan een aspirant-koper al hetgeen mededelen dat ter kennis van de koper behoort te worden gebracht, met dien verstande dat inlichtingen over feiten welke aan koper bekend zijn of uit eigen onderzoek bekend hadden kunnen zijn, voor zover een dergelijk onderzoek naar de geldende verkeersopvattingen van de koper verlangd mag worden, door verkoper en/of diens makelaar niet behoeven te worden verstrekt. Aspirant-koper aanvaardt diens onderzoeksplicht als zodanig. De aspirant-koper dient zelf voor de koop gangbare informatiebronnen te raadplegen.
- Bij deze brochure hoort een lijst roerende zaken welke (tenzij expliciet anders overeengekomen) een onlosmakelijk onderdeel is van de bieding.
- **Zolang verkoper en koper geen schriftelijke overeenkomst ondertekend hebben, is er geen overeenkomst tot stand gekomen.**

**Een mondelinge overeenstemming tussen particuliere verkoper en de particuliere koper is niet rechtsgeldig. Met andere woorden: er is geen koop. Er is pas sprake van een rechtsgeldige koop als de particuliere verkoper en de particuliere koper de koopovereenkomst hebben ondertekend. Dit vloeit voort uit artikel 7:2 Burgerlijk Wetboek. Een bevestiging van de mondelinge overeenkomst per e-mail of een toegestuurd concept van de koopovereenkomst wordt overigens niet gezien als een 'ondertekende koopovereenkomst'.**

Deze informatie is door ons met de nodige zorgvuldigheid samengesteld. Onzerzijds wordt echter geen enkele aansprakelijkheid aanvaard voor enige onvolledigheid, onjuistheid of anderszins, dan wel de gevolgen daarvan. Alle opgegeven maten en oppervlakten zijn indicatief.

De meetinstructie is gebaseerd op de NEN2580. De meetinstructie is bedoeld om een meer eenduidige manier van meten toe te passen voor het geven van een indicatie van de gebruiksoppervlakte. De meetinstructie sluit verschillen in meetuitkomsten niet volledig uit, door bijvoorbeeld interpretatieverschillen, afrondingen of beperkingen bij het uitvoeren van de meting.

