

# HOOFDENBURG 33 IN OUDERKERK AAN DE AMSTEL



Vraagprijs € 560.000,- k.k.

De door ons verstrekte informatie is vrijblijvend en uitsluitend voor geadresseerde bestemd.

Alle door ons verstrekte gegevens zijn met zorg samengesteld en gebaseerd op verkregen informatie.

Ter zake de juistheid hiervan kunnen wij echter geen aansprakelijkheid aanvaarden.

Alle verstrekte informatie moet worden beschouwd als een uitnodiging tot het doen van een bieding of het starten van onderhandelingen. Op onze werkzaamheden zijn de voorwaarden en gedragsrichtlijnen van de NVM van toepassing. Aan opgegeven maten en afmetingen kunnen geen rechten worden ontleend.

Voor de verwerking van uw persoonsgegevens bij al onze contactmomenten verwijzen wij naar onze algemene privacyverklaring. Deze kunt u vinden op onze website of kunnen wij u toesturen of mailen.



Brugstraat 8 | 1191 AV Ouderkerk aan de Amstel

020 - 496 12 92 | [info@windmakelaars.nl](mailto:info@windmakelaars.nl) | [www.windmakelaars.nl](http://www.windmakelaars.nl)

KvK-nummer: 34163124 / BTW-nummer: 810739586B01



# HOOFDENBURG 33 IN OUDERKERK AAN DE AMSTEL



In de kindvriendelijke wijk Hoofdenburg ligt deze heerlijke eengezinswoning met uitgebouwde woonkamer en openslaande deuren naar de achtertuin grenzend aan sierwater. De woning beschikt over een parkeerplaats op eigen terrein, vloerverwarming en een moderne pvc vloer op de begane grond. De keuken heeft een leuke indeling met een raam in het midden wat voor veel licht zorgt. Op de eerste verdieping zijn 3 slaapkamer en een badkamer. De zolderverdieping heeft een grote dakkapel aan de achterzijde en Veluxramen aan de voorzijde.

#### Ligging:

Hoofdenburg is heel kindvriendelijk omdat er alleen bestemmingsverkeer de straat in komt. Kinderen spelen hier dus heerlijk met elkaar op straat en in de speeltuin. Direct achter deze straat ligt een skateparkje en een klein voetbalveldje waar ze zonder oversteken naartoe kunnen.

#### Omgeving:

Ouderkerk aan de Amstel is een centraal gelegen pittoresk dorp onder de rook van Amsterdam. In het dorp treft u alle winkels voor de dagelijkse boodschappen, diverse basisscholen en een groot aanbod aan (sport)verenigingen. Voorts staat het dorp bekend vanwege het ruime aanbod aan kwalitatief goede restaurants. Op loopafstand ligt het recreatiegebied Ouderkerkerplas, een uitgestrekt natuurgebied met een speelweide, strandje, diverse watersportfaciliteiten, wandelpaden en fietspaden. Ouderkerk aan de Amstel heeft een goede verbinding met Amsterdam zowel met de auto als openbaar vervoer, ligt enkele kilometers van het Stadshart van Amstelveen en nabij uitvalswegen (A2 en A9) en Golfbaan de Hoge Dijk.



Brugstraat 8 | 1191 AV Ouderkerk aan de Amstel  
020 - 496 12 92 | [info@windmakelaars.nl](mailto:info@windmakelaars.nl) | [www.windmakelaars.nl](http://www.windmakelaars.nl)  
KvK-nummer: 34163124 / BTW-nummer: 810739586B01



# HOOFDENBURG 33 IN OUDERKERK AAN DE AMSTEL



## Indeling:

Aan de voorzijde van de woning ligt een parkeerplaats en de stenen berging.

## Begane grond:

Entree hal met toegang tot toilet v.v. fonteintje, meterkast en woonkamer. De ruime, uitgebouwde woonkamer heeft een pvc vloer voorzien van vloerverwarming en een praktische trapkast. Aan de achterzijde bieden openslaande deuren toegang tot de tuin met elektrisch zonnenscherm en hardhouten terras aan het water. Aan de voorzijde staat de woonkamer in verbinding met de moderne open keuken. De keuken is voorzien van diverse inbouw apparatuur, waaronder gas kookplaat, afzuigkap, combi oven/magnetron, kokend water kraan, vaatwasser en koel-vries combinatie.



# HOOFDENBURG 33 IN OUDERKERK AAN DE AMSTEL

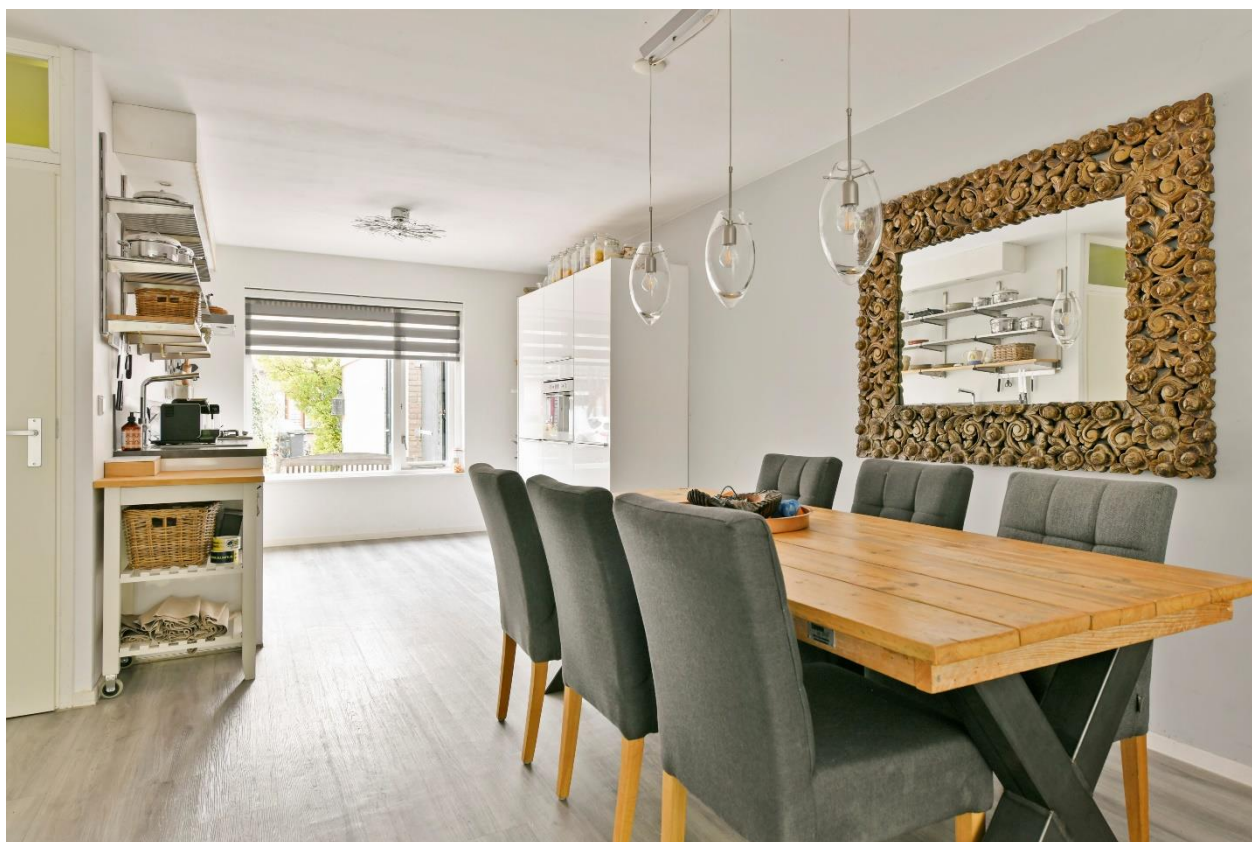

# HOOFDENBURG 33 IN OUDERKERK AAN DE AMSTEL



## Eerste verdieping:

Overloop met toegang tot 3 slaapkamers en de badkamer. De ruime badkamer, gelegen aan de achterzijde, is uitgerust met douchecabine, zwevend toilet, whirlpool ligbad en wastafel met meubel. De hoofdslaapkamer bevindt zich tevens aan de achterzijde. Een dakkapel geeft extra ruimte en licht in de twee slaapkamers aan de voorzijde. Op deze verdieping ligt een lichte laminaatvloer.



# HOOFDENBURG 33 IN OUDERKERK AAN DE AMSTEL

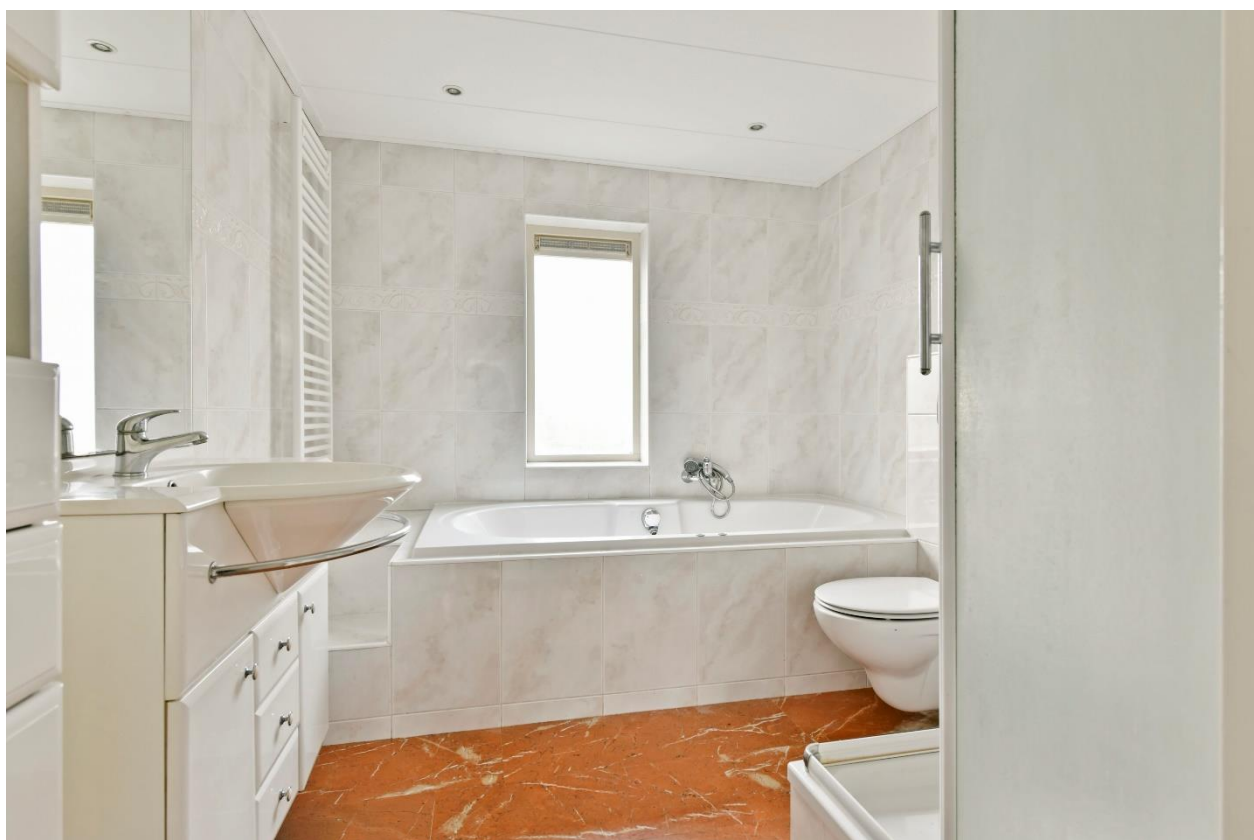

# HOOFDENBURG 33 IN OUDERKERK AAN DE AMSTEL



## Tweede verdieping:

Lichte kamer met hoge nok, brede dakkapel aan de achterzijde en 2 Velux dakramen aan de voorzijde. Op deze verdieping bevindt zich tevens een separate wasruimte, in deze ruimte is ook de cv-ketel geïnstalleerd. U kunt ook veel spullen netjes opbergen achter de knieschotten.



# HOOFDENBURG 33 IN OUDERKERK AAN DE AMSTEL



Kadastrale gegevens    Gemeente Ouder-Amstel, sectie D nummer 1929  
Ter grootte van 150 m<sup>2</sup>

Oplevering                In overleg

Bijzonderheden

- Woonoppervlak 118 m<sup>2</sup>
- Uitgebouwde woonkamer (2015)
- Meterkast en elektra vernieuwd (2015)
- Keuken in 2015 geplaatst
- Begane grond pvc vloer met vloerverwarming
- Geheel voorzien van dubbel glas in houten kozijnen
- Parkeerplaats op eigen terrein
- Verwarming en warm water middels cv-ketel (eigendom)
- Alle verwarmingsbuizen vernieuwd
- Energie label C
- Energie op jaarbasis: 4000 kwh stroom en 1.275 m<sup>3</sup> gas
- Badkamer met whirlpool bad
- 2 Grote dakkapellen
- Hardhouten terras in de achtertuin
- Elektrisch zonnescherm aan de achterzijde



# HOOFDENBURG 33 IN OUDERKERK AAN DE AMSTEL

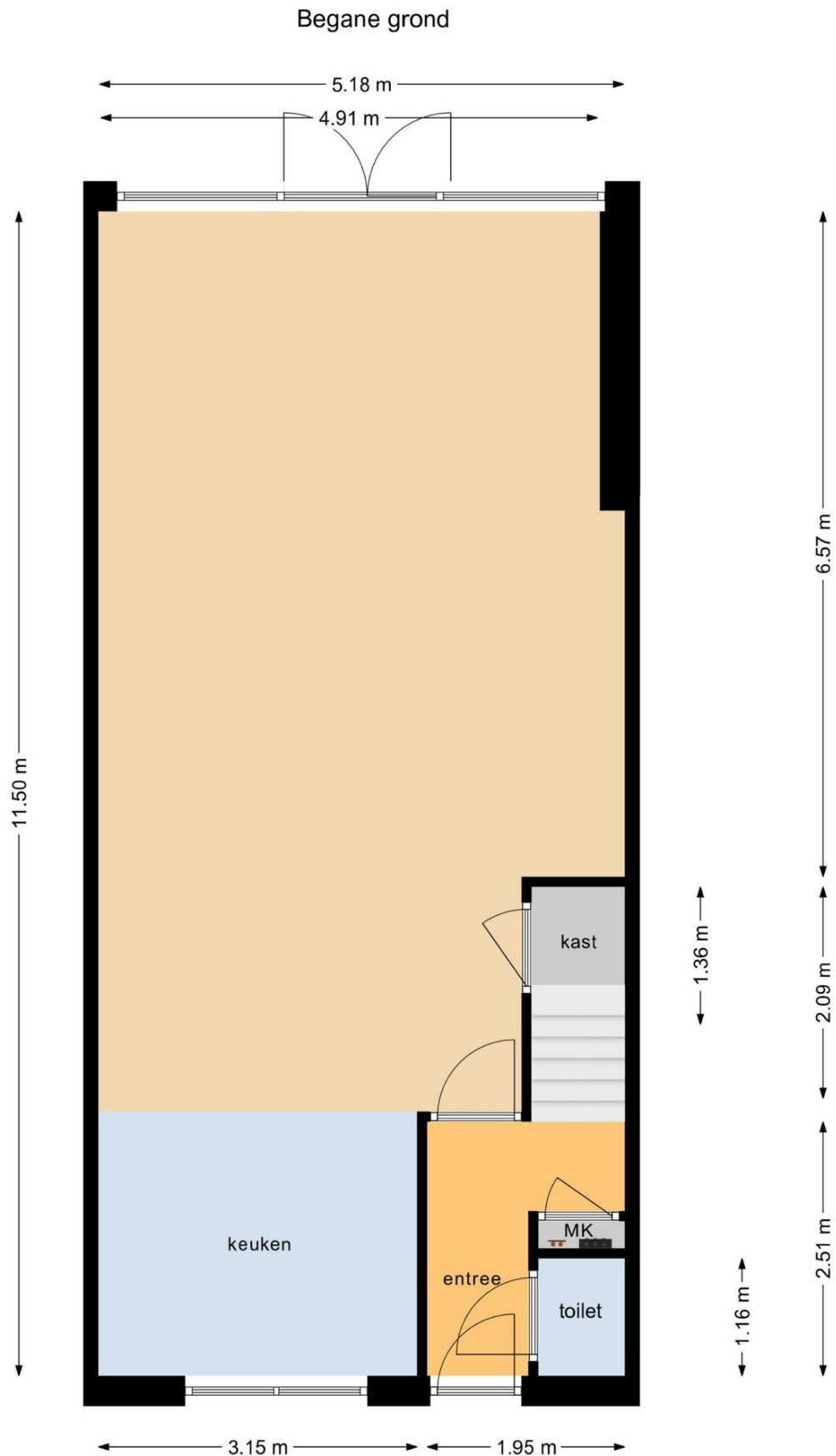

vastgoedcert  
gecertificeerd



Brugstraat 8 | 1191 AV Ouderkerk aan de Amstel  
020 - 496 12 92 | info@windmakelaars.nl | [www.windmakelaars.nl](http://www.windmakelaars.nl)

KvK-nummer: 34163124 / BTW-nummer: 810739586B01



# HOOFDENBURG 33 IN OUDERKERK AAN DE AMSTEL



## Eerste verdieping

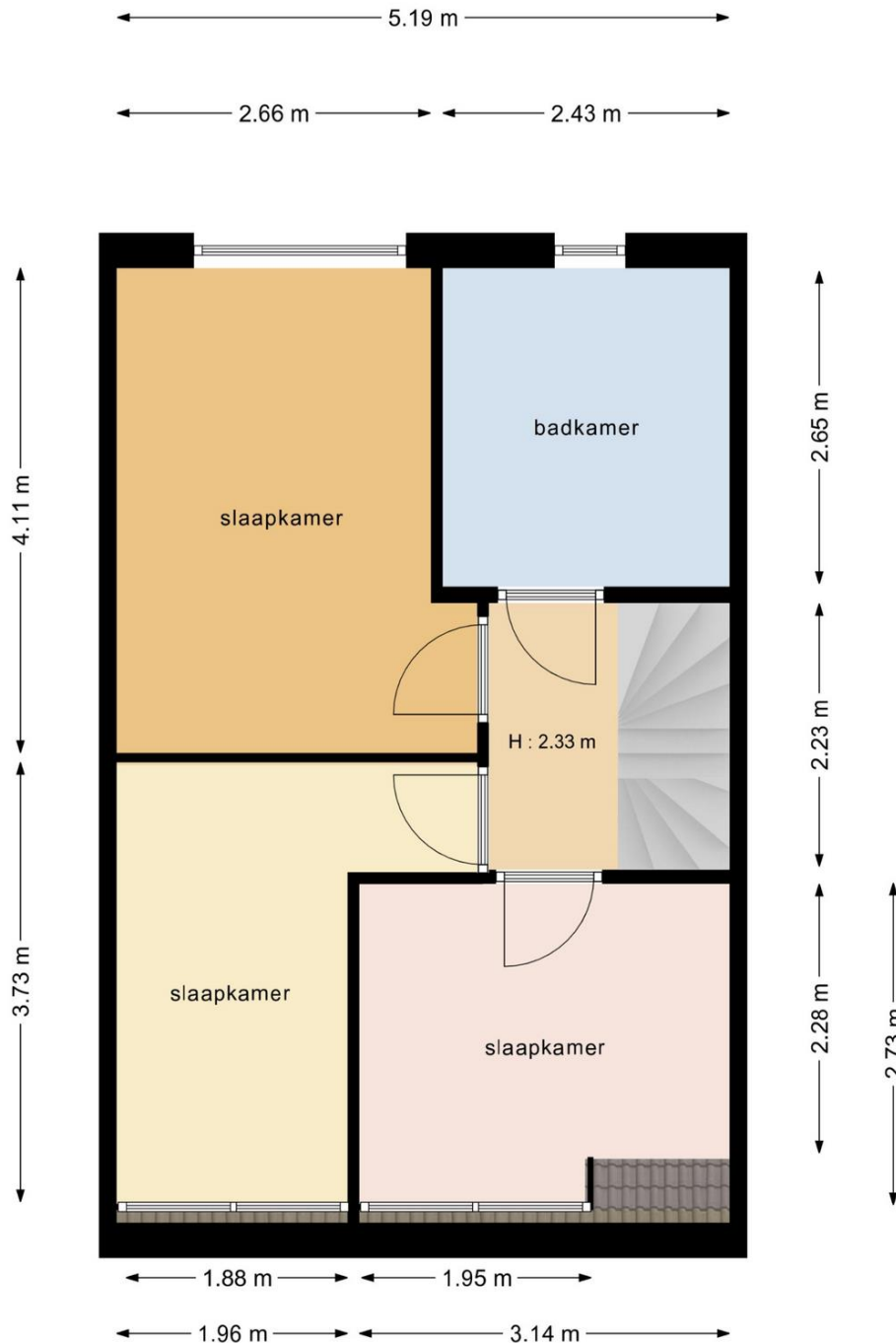

# HOOFDENBURG 33 IN OUDERKERK AAN DE AMSTEL



## Tweede verdieping

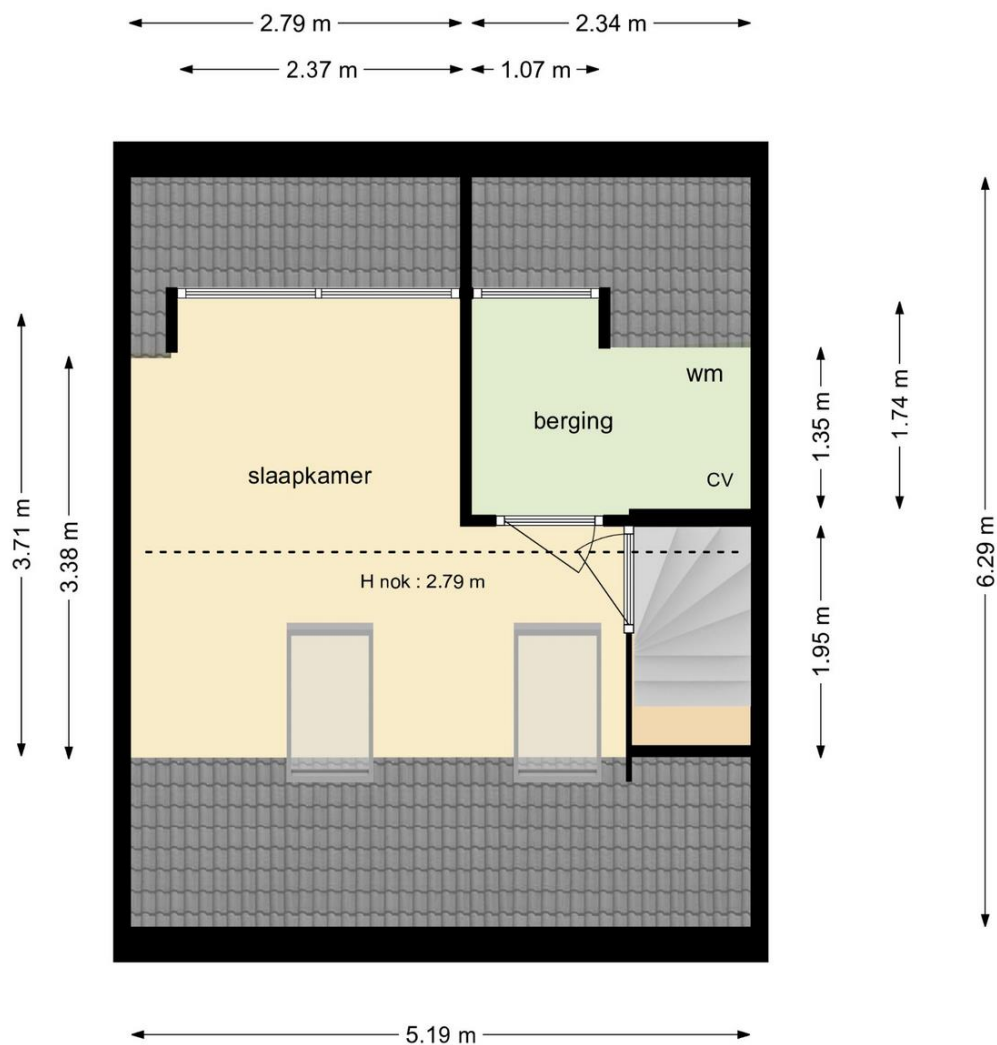

# HOOFDENBURG 33 IN OUDERKERK AAN DE AMSTEL



Voor de onderstaande zaken, ongeacht of ze roerend dan wel onroerend zijn, geldt dat ze soms wel en soms niet in de woning achterblijven. Deze lijst is bedoeld om duidelijkheid te scheppen om discussies achteraf te voorkomen. Let op! Indien er geen duidelijkheid bestaat omtrent een zaak en/of indien er geen nadere afspraken zijn gemaakt over een zaak betekent dit dat de betreffende zaak wordt meegenomen door verkoper en dus **niet** achterblijft in de woning.

Woning interieur	Blijft Achter <i>Remains</i>	Gaat Mee <i>Removed</i>	Overname Mogelijk <i>Negotiable</i>	n.v.t. <i>n.a.</i>	Property interior
Verlichting, te weten					<i>Lighting, such as</i>
-Inbouwspots / dimmers	<input checked="" type="checkbox"/>	<input type="checkbox"/>	<input type="checkbox"/>	<input type="checkbox"/>	<i>Built-in spotlights/dimmers</i>
-Opbouwspots / armaturen / lampen / dimmers	<input checked="" type="checkbox"/>	<input type="checkbox"/>	<input type="checkbox"/>	<input type="checkbox"/>	<i>Surface-mounted spotlights/dimmers</i>
-Losse (hang)lampen	<input type="checkbox"/>	<input type="checkbox"/>	<input checked="" type="checkbox"/>	<input type="checkbox"/>	<i>Movable (hanging)lamps/dimmers</i>
-	<input type="checkbox"/>	<input type="checkbox"/>	<input type="checkbox"/>	<input type="checkbox"/>	
-	<input type="checkbox"/>	<input type="checkbox"/>	<input type="checkbox"/>	<input type="checkbox"/>	
-	<input type="checkbox"/>	<input type="checkbox"/>	<input type="checkbox"/>	<input type="checkbox"/>	
(Losse) kasten, legplanken, te weten (locatie)					<i>Cupboards, shelves, such as (location)</i>
-	<input type="checkbox"/>	<input type="checkbox"/>	<input checked="" type="checkbox"/>	<input type="checkbox"/>	
-	<input type="checkbox"/>	<input type="checkbox"/>	<input type="checkbox"/>	<input type="checkbox"/>	
-	<input type="checkbox"/>	<input type="checkbox"/>	<input type="checkbox"/>	<input type="checkbox"/>	
-	<input type="checkbox"/>	<input type="checkbox"/>	<input type="checkbox"/>	<input type="checkbox"/>	
-	<input type="checkbox"/>	<input type="checkbox"/>	<input type="checkbox"/>	<input type="checkbox"/>	
Raamdecoratie/zonwering binnen, te weten					<i>Window-covering, such as</i>
-Gordijnrails	<input checked="" type="checkbox"/>	<input type="checkbox"/>	<input type="checkbox"/>	<input type="checkbox"/>	<i>Curtain rails</i>
-Gordijnen	<input type="checkbox"/>	<input type="checkbox"/>	<input checked="" type="checkbox"/>	<input type="checkbox"/>	<i>Curtains</i>
-Vitrages	<input type="checkbox"/>	<input type="checkbox"/>	<input checked="" type="checkbox"/>	<input type="checkbox"/>	<i>Sheer curtains</i>
-Rolgordijnen	<input type="checkbox"/>	<input type="checkbox"/>	<input checked="" type="checkbox"/>	<input type="checkbox"/>	<i>Roller blinds</i>
-Jaloezieën / luxaflex / lamellen	<input type="checkbox"/>	<input type="checkbox"/>	<input checked="" type="checkbox"/>	<input type="checkbox"/>	<i>Blinds, horizontal blinds, vertical blinds</i>
-(Losse) horren / rolhorren	<input checked="" type="checkbox"/>	<input type="checkbox"/>	<input type="checkbox"/>	<input type="checkbox"/>	<i>Movable mosquito screens, roller screens</i>
-	<input type="checkbox"/>	<input type="checkbox"/>	<input type="checkbox"/>	<input type="checkbox"/>	
-	<input type="checkbox"/>	<input type="checkbox"/>	<input type="checkbox"/>	<input type="checkbox"/>	
-	<input type="checkbox"/>	<input type="checkbox"/>	<input type="checkbox"/>	<input type="checkbox"/>	
-	<input type="checkbox"/>	<input type="checkbox"/>	<input type="checkbox"/>	<input type="checkbox"/>	

Paraaf verkoper(s)

Paraaf koper(s)

# HOOFDENBURG 33 IN OUDERKERK AAN DE AMSTEL



Woning interieur vervolg	Blijft Achter <i>Remains</i>	Gaat Mee <i>Removed</i>	Overname Mogelijk <i>Negotiable</i>	n.v.t. <i>n.a.</i>	Property interior continued
Vloerdecoratie, te weten					Floor-covering, such as
-Vloerbedekking	<input type="checkbox"/>	<input type="checkbox"/>	<input type="checkbox"/>	<input checked="" type="checkbox"/>	Carpet
-Parketvloer / houten vloer / laminaat	<input checked="" type="checkbox"/>	<input type="checkbox"/>	<input type="checkbox"/>	<input type="checkbox"/>	Parquet floor/wooden floor/laminate
-Plavuizen	<input type="checkbox"/>	<input type="checkbox"/>	<input type="checkbox"/>	<input checked="" type="checkbox"/>	Tiles
-	<input type="checkbox"/>	<input type="checkbox"/>	<input type="checkbox"/>	<input type="checkbox"/>	
Overig interieur, te weten					Other interior fittings, such as
-Schilderij ophangstelsysteem	<input type="checkbox"/>	<input type="checkbox"/>	<input type="checkbox"/>	<input checked="" type="checkbox"/>	Picture rail/hanging system
-(Voorzet) open haard met toebehoren	<input type="checkbox"/>	<input type="checkbox"/>	<input type="checkbox"/>	<input checked="" type="checkbox"/>	(Movable) fireplace with belongings
-Allesbrander / houtkachel	<input type="checkbox"/>	<input type="checkbox"/>	<input type="checkbox"/>	<input checked="" type="checkbox"/>	Multi-purpose/wood burner
-Houtkachel	<input type="checkbox"/>	<input type="checkbox"/>	<input type="checkbox"/>	<input checked="" type="checkbox"/>	Wood burner
-(Gas)kachel(s)	<input type="checkbox"/>	<input type="checkbox"/>	<input type="checkbox"/>	<input checked="" type="checkbox"/>	(Gas) heater(s)
-Radiatorafwerking	<input type="checkbox"/>	<input type="checkbox"/>	<input type="checkbox"/>	<input type="checkbox"/>	Radiator covering
-	<input type="checkbox"/>	<input type="checkbox"/>	<input type="checkbox"/>	<input type="checkbox"/>	
-	<input type="checkbox"/>	<input type="checkbox"/>	<input type="checkbox"/>	<input type="checkbox"/>	
-	<input type="checkbox"/>	<input type="checkbox"/>	<input type="checkbox"/>	<input type="checkbox"/>	

Keuken	Blijft Achter <i>Remains</i>	Gaat Mee <i>Removed</i>	Overname Mogelijk <i>Negotiable</i>	n.v.t. <i>n.a.</i>	Kitchen
-Keukenblok met bovenkasten / planken	<input checked="" type="checkbox"/>	<input type="checkbox"/>	<input type="checkbox"/>	<input type="checkbox"/>	Kitchen unit with wall cabinets / shelves
-Keuken (inbouw) apparatuur, te weten					Kitchen (built-in) appliances, such as
-Kookplaat / (gas)forneuis	<input checked="" type="checkbox"/>	<input type="checkbox"/>	<input type="checkbox"/>	<input type="checkbox"/>	Hob / (gas) stove
-Afzuigkap	<input checked="" type="checkbox"/>	<input type="checkbox"/>	<input type="checkbox"/>	<input type="checkbox"/>	Extractor
-Magnetron	<input checked="" type="checkbox"/>	<input type="checkbox"/>	<input type="checkbox"/>	<input type="checkbox"/>	Microwave
-Oven	<input checked="" type="checkbox"/>	<input type="checkbox"/>	<input type="checkbox"/>	<input type="checkbox"/>	Oven
-Combi-oven / combimagnetron	<input checked="" type="checkbox"/>	<input type="checkbox"/>	<input type="checkbox"/>	<input type="checkbox"/>	Combined oven / microwave-oven combination
-Koelkast	<input checked="" type="checkbox"/>	<input type="checkbox"/>	<input type="checkbox"/>	<input type="checkbox"/>	Fridge
-Vriezer	<input checked="" type="checkbox"/>	<input type="checkbox"/>	<input type="checkbox"/>	<input type="checkbox"/>	Freezer
-Koel-/vriescombinatie	<input checked="" type="checkbox"/>	<input type="checkbox"/>	<input type="checkbox"/>	<input type="checkbox"/>	Fridge-freezer combination
-Vaatwasser	<input checked="" type="checkbox"/>	<input type="checkbox"/>	<input type="checkbox"/>	<input type="checkbox"/>	Dishwasher
-Quooker	<input checked="" type="checkbox"/>	<input type="checkbox"/>	<input type="checkbox"/>	<input type="checkbox"/>	Quooker
-Close-in boiler	<input checked="" type="checkbox"/>	<input type="checkbox"/>	<input type="checkbox"/>	<input type="checkbox"/>	Close-in boiler
-	<input type="checkbox"/>	<input type="checkbox"/>	<input type="checkbox"/>	<input type="checkbox"/>	
-	<input type="checkbox"/>	<input type="checkbox"/>	<input type="checkbox"/>	<input type="checkbox"/>	

Paraaf verkoper(s)

Paraaf koper(s)

# HOOFDENBURG 33 IN OUDERKERK AAN DE AMSTEL



Sanitair	Blijft Achter <i>Remains</i>	Gaat Mee <i>Removed</i>	Overname Mogelijk <i>Negotiable</i>	n.v.t. <i>n.a.</i>	Sanitary
Toilet met de volgende toebehoren					<i>Toilet with following belongings</i>
-Toiletrolhouder	<input checked="" type="checkbox"/>	<input type="checkbox"/>	<input type="checkbox"/>	<input type="checkbox"/>	<i>Toilet paperholder</i>
-Toiletborstel (wandhouder)	<input checked="" type="checkbox"/>	<input type="checkbox"/>	<input type="checkbox"/>	<input type="checkbox"/>	<i>Toilet brush (mounted)</i>
-Fontein / wastafel	<input checked="" type="checkbox"/>	<input type="checkbox"/>	<input type="checkbox"/>	<input type="checkbox"/>	<i>(Hand)wash basin</i>
-	<input type="checkbox"/>	<input type="checkbox"/>	<input type="checkbox"/>	<input type="checkbox"/>	
-	<input type="checkbox"/>	<input type="checkbox"/>	<input type="checkbox"/>	<input type="checkbox"/>	
Badkamer met de volgende toebehoren					<i>Bathroom with following belongings</i>
-Ligbad	<input checked="" type="checkbox"/>	<input type="checkbox"/>	<input type="checkbox"/>	<input type="checkbox"/>	<i>Bathrub</i>
-Douche (cabine/scherm)	<input checked="" type="checkbox"/>	<input type="checkbox"/>	<input type="checkbox"/>	<input type="checkbox"/>	<i>Shower (cabin/screen)</i>
-Wastafel(s)	<input checked="" type="checkbox"/>	<input type="checkbox"/>	<input type="checkbox"/>	<input type="checkbox"/>	<i>Sink(s)</i>
-Wastafelmeubel / badkamerkastje(s)	<input checked="" type="checkbox"/>	<input type="checkbox"/>	<input type="checkbox"/>	<input type="checkbox"/>	<i>Vanity unit / bathroom cabinet(s)</i>
-Planchet / spiegel	<input checked="" type="checkbox"/>	<input type="checkbox"/>	<input type="checkbox"/>	<input type="checkbox"/>	<i>Shelf / mirror</i>
-Toiletrolhouder / toiletborstel (wandhouder)	<input checked="" type="checkbox"/>	<input type="checkbox"/>	<input type="checkbox"/>	<input type="checkbox"/>	<i>Toilet paperholder / toilet brush (mounted)</i>
-	<input type="checkbox"/>	<input type="checkbox"/>	<input type="checkbox"/>	<input type="checkbox"/>	
-	<input type="checkbox"/>	<input type="checkbox"/>	<input type="checkbox"/>	<input type="checkbox"/>	

Tuininrichting	Blijft Achter <i>Remains</i>	Gaat Mee <i>Removed</i>	Overname Mogelijk <i>Negotiable</i>	n.v.t. <i>n.a.</i>	Garden decoration
-Tuinaanleg/bestrating	<input checked="" type="checkbox"/>	<input type="checkbox"/>	<input type="checkbox"/>	<input type="checkbox"/>	<i>Garden landscaping / paving</i>
-Beplanting	<input checked="" type="checkbox"/>	<input type="checkbox"/>	<input type="checkbox"/>	<input type="checkbox"/>	<i>Plants</i>
-Buitenverlichting	<input checked="" type="checkbox"/>	<input type="checkbox"/>	<input type="checkbox"/>	<input type="checkbox"/>	<i>Exterior lighting</i>
-Tijd- of schemerschakelaars / bewegingsmelders	<input type="checkbox"/>	<input type="checkbox"/>	<input type="checkbox"/>	<input checked="" type="checkbox"/>	<i>Time- or twilight switches / motion detectors</i>
-Tuinhuis/buitenberging	<input type="checkbox"/>	<input type="checkbox"/>	<input type="checkbox"/>	<input checked="" type="checkbox"/>	<i>Garden house / shed</i>
-Kasten / werkbank in tuinhuis/berging	<input type="checkbox"/>	<input type="checkbox"/>	<input type="checkbox"/>	<input checked="" type="checkbox"/>	<i>Cabinets / workbench in shed</i>
-(Broei)kas	<input type="checkbox"/>	<input type="checkbox"/>	<input type="checkbox"/>	<input checked="" type="checkbox"/>	<i>Greenhouse</i>
Overig tuin, te weten					<i>Various garden, such as</i>
-(Sier)hek	<input type="checkbox"/>	<input type="checkbox"/>	<input type="checkbox"/>	<input checked="" type="checkbox"/>	<i>(Decorative) fence</i>
-Vlaggenmast(houder)	<input type="checkbox"/>	<input type="checkbox"/>	<input type="checkbox"/>	<input checked="" type="checkbox"/>	<i>Flagpole (holder)</i>
-	<input type="checkbox"/>	<input type="checkbox"/>	<input type="checkbox"/>	<input type="checkbox"/>	
-	<input type="checkbox"/>	<input type="checkbox"/>	<input type="checkbox"/>	<input type="checkbox"/>	

Paraaf verkoper(s)

Paraaf koper(s)

# HOOFDENBURG 33 IN OUDERKERK AAN DE AMSTEL



Exterieur /installaties / veiligheid / energiebesparing	Blijft Achter Remains	Gaat Mee Removed	Overname Mogelijk Negotiable	n.v.t. n.a.	Exterior / installations/ safety / energy saving
- Schotel / antenne	<input type="checkbox"/>	<input type="checkbox"/>	<input type="checkbox"/>	<input checked="" type="checkbox"/>	Satellite dish / antenna
- Brievenbus in de tuin	<input checked="" type="checkbox"/>	<input type="checkbox"/>	<input type="checkbox"/>	<input type="checkbox"/>	Mailbox in the garden
- (Voordeur)bel	<input checked="" type="checkbox"/>	<input type="checkbox"/>	<input type="checkbox"/>	<input type="checkbox"/>	(Front) door bell
- Alarminstallatie	<input type="checkbox"/>	<input type="checkbox"/>	<input type="checkbox"/>	<input checked="" type="checkbox"/>	Alarm system
-(Veiligheids)sloten en overige inbraakpreventie	<input checked="" type="checkbox"/>	<input type="checkbox"/>	<input type="checkbox"/>	<input type="checkbox"/>	(Safety) locks and other burglary prevention
-Rookmelder(s)	<input checked="" type="checkbox"/>	<input type="checkbox"/>	<input type="checkbox"/>	<input type="checkbox"/>	Smoke detector(s)
-Screens / rolluiken	<input type="checkbox"/>	<input type="checkbox"/>	<input type="checkbox"/>	<input checked="" type="checkbox"/>	Screens / shutters
-Zonneschermen	<input checked="" type="checkbox"/>	<input type="checkbox"/>	<input type="checkbox"/>	<input type="checkbox"/>	Sunscreens / awnings
-CV met toebehoren	<input checked="" type="checkbox"/>	<input type="checkbox"/>	<input type="checkbox"/>	<input type="checkbox"/>	Central heating boiler with belongings
-(Klok)thermostaat	<input checked="" type="checkbox"/>	<input type="checkbox"/>	<input type="checkbox"/>	<input type="checkbox"/>	(Chrono)thermostat
-Warmwatervoorziening via CV-installatie / boiler / geiser	<input checked="" type="checkbox"/>	<input type="checkbox"/>	<input type="checkbox"/>	<input type="checkbox"/>	Hot water supply via central heating boiler / water heater / geyser
-Zonnepanelen	<input type="checkbox"/>	<input type="checkbox"/>	<input type="checkbox"/>	<input checked="" type="checkbox"/>	Solar panels
-Telefoon- / internet aansluiting	<input checked="" type="checkbox"/>	<input type="checkbox"/>	<input type="checkbox"/>	<input type="checkbox"/>	Telephone- /internet connection
-Veiligheidsschakelaar wasmachine	<input type="checkbox"/>	<input type="checkbox"/>	<input type="checkbox"/>	<input checked="" type="checkbox"/>	Safety switch washing machine
-Airconditioning	<input type="checkbox"/>	<input type="checkbox"/>	<input type="checkbox"/>	<input checked="" type="checkbox"/>	Airconditioning
-Oplaadpunt elektrische auto	<input type="checkbox"/>	<input type="checkbox"/>	<input type="checkbox"/>	<input checked="" type="checkbox"/>	Charging station electric car
-	<input type="checkbox"/>	<input type="checkbox"/>	<input type="checkbox"/>	<input type="checkbox"/>	
-	<input type="checkbox"/>	<input type="checkbox"/>	<input type="checkbox"/>	<input type="checkbox"/>	
-	<input type="checkbox"/>	<input type="checkbox"/>	<input type="checkbox"/>	<input type="checkbox"/>	

Zijn er zaken die geen eigendom zijn van verkoper omdat er sprake is van een lease- of huurcontract. Zo ja, neemt verkoper de zaak mee of moet het betreffende contract worden overgenomen?	Ja Yes	Nee No	Gaat mee Lessor removes	Moet overgenomen Must be taken over	Are there any items not owned by seller but leased or rented. If so, will seller remove the item or should the contract be taken over?
-CV / boiler / warmtepomp	<input type="checkbox"/>	<input checked="" type="checkbox"/>	<input type="checkbox"/>	<input type="checkbox"/>	Central heating / water heater / heat pump
-Keuken / tuin / kozijnen	<input type="checkbox"/>	<input checked="" type="checkbox"/>	<input type="checkbox"/>	<input type="checkbox"/>	Kitchen / garden / window frames
-Intelligente thermostaten e.d.	<input type="checkbox"/>	<input checked="" type="checkbox"/>	<input type="checkbox"/>	<input type="checkbox"/>	Smart thermostat(s) etc.
-Stadsverwarming	<input type="checkbox"/>	<input checked="" type="checkbox"/>	<input type="checkbox"/>	<input type="checkbox"/>	District heating
-Zonnepanelen	<input type="checkbox"/>	<input checked="" type="checkbox"/>	<input type="checkbox"/>	<input type="checkbox"/>	Solar panels
-	<input type="checkbox"/>	<input type="checkbox"/>	<input type="checkbox"/>	<input type="checkbox"/>	
-	<input type="checkbox"/>	<input type="checkbox"/>	<input type="checkbox"/>	<input type="checkbox"/>	

Paraaf verkoper(s)

Paraaf koper(s)

# HOOFDENBURG 33 IN OUDERKERK AAN DE AMSTEL

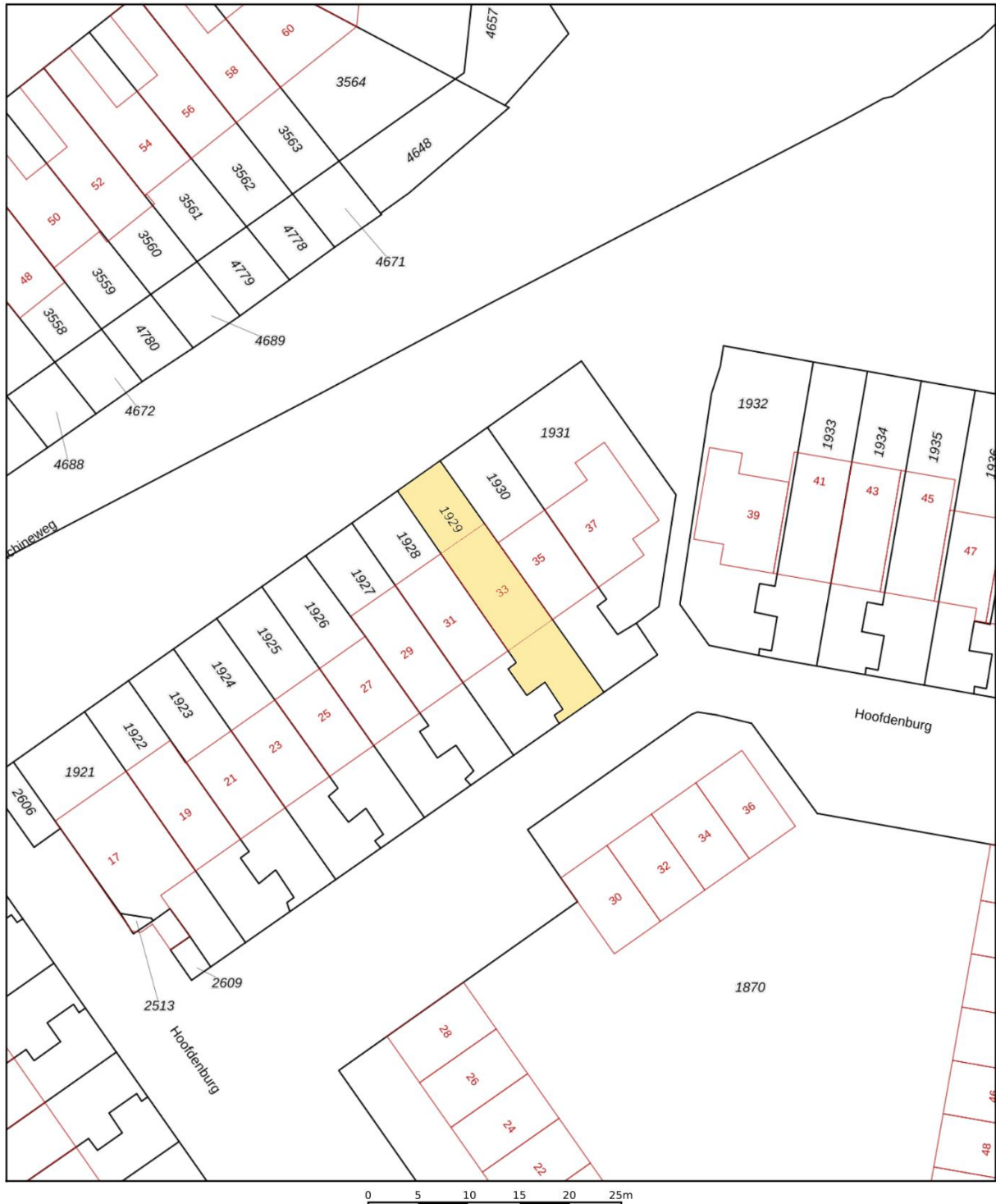

<p>12345 25</p> <p>Deze kaart is noordgericht</p> <p>Perceelnummer</p> <p>Huisnummer</p> <p>Vastgestelde kadastrale grens</p> <p>Voorlopige kadastrale grens</p> <p>Administratieve kadastrale grens</p> <p>Bebouwing</p>	<p>Schaal 1: 500</p> <p>Kadastrale gemeente Ouder-Amstel</p> <p>Sectie D</p> <p>Perceel 1929</p>	<p><b>kadaster</b></p> 
---	--	--

Voor een eensluidend uittreksel, geleverd op 5 december 2022  
De bewaarder van het kadaster en de openbare registers

Aan dit uittreksel kunnen geen betrouwbare maten worden ontleend.  
De Dienst voor het kadaster en de openbare registers behoudt zich de intellectuele eigendomsrechten voor, waaronder het auteursrecht en het databankenrecht.



Brugstraat 8 | 1191 AV Ouderkerk aan de Amstel  
020 - 496 12 92 | info@windmakelaars.nl | [www.windmakelaars.nl](http://www.windmakelaars.nl)  
KvK-nummer: 34163124 / BTW-nummer: 810739586B01





# HOOFDENBURG 33 IN OUDERKERK AAN DE AMSTEL



## AANVULLENDE VERKOOPCONDITIES

### Notariskeuze

De koopakte zal worden opgemaakt volgens het model van de Koninklijke Notariële Beroepsorganisatie Ring Amsterdam, door een door koper aan te wijzen notaris kantoorhoudende in de regio Amsterdam of binnen een straal van 5 km van het ter verkoop aangeboden object. Indien de koper een notaris wenst aan te wijzen die kantoor houdt buiten voornoemd gebied, zijn verkopend makelaar en diens opdrachtgever gerechtigd kosten in rekening te brengen bij koper. Deze kosten zijn gebaseerd op het extra beslag van productiemiddelen en tijd. De kosten zullen worden berekend door een nog nader op te geven uurtarief, alsmede een kilometervergoeding van 15 eurocent per km.

Koper dient binnen 2 werkdagen na het bereiken van de mondelinge overeenstemming inzake de koopsom en de voorwaarden een notaris aan te wijzen. Indien koper binnen deze periode geen notaris heeft aangewezen heeft verkoper het recht deze aan te wijzen.

### Uitbrengen van biedingen

Ten behoeve van de voortgang van de verkoop en afbakening van verantwoordelijkheden, geven wij hierbij graag melding van de verkoopcondities :

- Aan verkopend makelaar dient op verzoek naar genoegen te worden aangetoond dat het onderliggend voorstel voldoende financieel is gewaarborgd.
- Biedingen worden slechts behandeld indien deze schriftelijk (per post en/of e-mail) aan de verkopend makelaar zijn toegezonden, vergezeld van een afschrift van een geldig legitimatiebewijs.
- De verkoper en diens makelaar zal aan een aspirant-koper al hetgeen mededelen dat ter kennis van de koper behoort te worden gebracht, met dien verstande dat inlichtingen over feiten welke aan koper bekend zijn of uit eigen onderzoek bekend hadden kunnen zijn, voor zover een dergelijk onderzoek naar de geldende verkeersopvattingen van de koper verlangd mag worden, door verkoper en/of diens makelaar niet behoeven te worden verstrekt. Aspirant-koper aanvaardt diens onderzoeksplicht als zodanig. De aspirant-koper dient zelf voor de koop gangbare informatiebronnen te raadplegen.
- Bij deze brochure hoort een lijst roerende zaken welke (tenzij expliciet anders overeengekomen) een onlosmakelijk onderdeel is van de bieding.
- **Zolang verkoper en koper geen schriftelijke overeenkomst ondertekend hebben, is er geen overeenkomst tot stand gekomen.**

**Een mondelinge overeenstemming tussen particuliere verkoper en de particuliere koper is niet rechtsgeldig. Met andere woorden: er is geen koop. Er is pas sprake van een rechtsgeldige koop als de particuliere verkoper en de particuliere koper de koopovereenkomst hebben ondertekend. Dit vloeit voort uit artikel 7:2 Burgerlijk Wetboek. Een bevestiging van de mondelinge overeenkomst per e-mail of een toegestuurd concept van de koopovereenkomst wordt overigens niet gezien als een 'ondertekende koopovereenkomst'.**

Deze informatie is door ons met de nodige zorgvuldigheid samengesteld. Onzerzijds wordt echter geen enkele aansprakelijkheid aanvaard voor enige onvolledigheid, onjuistheid of anderszins, dan wel de gevolgen daarvan. Alle opgegeven maten en oppervlakten zijn indicatief.

De meetinstructie is gebaseerd op de NEN2580. De meetinstructie is bedoeld om een meer eenduidige manier van meten toe te passen voor het geven van een indicatie van de gebruiksoppervlakte. De meetinstructie sluit verschillen in meetuitkomsten niet volledig uit, door bijvoorbeeld interpretatieverschillen, afrondingen of beperkingen bij het uitvoeren van de meting.

