

PRINSES MARGRIETLAAN 24 IN OUDERKERK AAN DE AMSTEL



Vraagprijs € 575.000,- k.k.

De door ons verstrekte informatie is vrijblijvend en uitsluitend voor geadresseerde bestemd.

Alle door ons verstrekte gegevens zijn met zorg samengesteld en gebaseerd op verkregen informatie.

Ter zake de juistheid hiervan kunnen wij echter geen aansprakelijkheid aanvaarden.

Alle verstrekte informatie moet worden beschouwd als een uitnodiging tot het doen van een bieding of het starten van onderhandelingen. Op onze werkzaamheden zijn de voorwaarden en gedragsrichtlijnen van de NVM van toepassing. Aan opgegeven maten en afmetingen kunnen geen rechten worden ontleend.

Voor de verwerking van uw persoonsgegevens bij al onze contactmomenten verwijzen wij naar onze algemene privacyverklaring. Deze kunt u vinden op onze website of kunnen wij u toesturen of mailen.

PRINSES MARGRIETLAAN 24 IN OUDERKERK AAN DE AMSTEL



In een rustige laan, nabij de dorpskern van Ouderkerk, ligt deze charmante eengezinswoning van ca 97 m² met heerlijke tuin op het zuidoosten.

De Prinses Margrietlaan ligt in het geliefde vijftiger jaren deel van Ouderkerk met alle voorzieningen, zoals scholen, winkels en openbaar vervoer op loopafstand.

Het huis beschikt onder meer over een doorzon woonkamer, dichte keuken, 4 slaapkamers en dakkapel aan de achterzijde.

Ligging:

Ouderkerk aan de Amstel is centraal gelegen in de nabijheid van Amsterdam. In het dorp treft u alle winkels voor de dagelijkse boodschappen. Er zijn drie basisscholen en kinderopvanglocaties.

Ouderkerk aan de Amstel is ook bekend om zijn groene polderlandschap met prachtige vogelgebieden. Bij de Ouderkerkerplas kan gewandeld maar ook gezwommen, gevaren, gezeild en gesurft worden. Fietsmogelijkheden zijn legio, zoals de Ronde Hoepocht via de Amstel, Holendrecht, Waver en Bullewijk. Ouderkerk beschikt verder over een buitenzwembad en biedt daarnaast legio sportmogelijkheden zoals tennis, voetbal, zeilen en golf. Tevens telt Ouderkerk veel goede restaurants en terrassen, van sterren niveau tot eetcafé.

Binnen enkele autominuten ben je op de uitvalswegen naar A-2, A-9 en ringweg A-10. In 15 minuten ben je met de auto in Amsterdam en in nog geen 10 minuten in het stadshart van Amstelveen. Er zijn goede openbaar vervoer verbindingen naar zowel Schiphol (20 minuten) als Amsterdam Zuidas en Arena Boulevard.

PRINSES MARGRIETLAAN 24 IN OUDERKERK AAN DE AMSTEL



Via de ruime voortuin op het noordwesten bereik je de voordeur.

De entree hal geeft toegang tot de woonkamer, keuken, trap naar eerste verdieping, meterkast en toiletruimte met fonteintje.

De woonkamer, met smaakvolle laminaatvloer, geeft via een schuifpui toegang tot de zonnige tuin.



PRINSES MARGRIETLAAN 24 IN OUDERKERK AAN DE AMSTEL



De (separate) keuken bevindt zich aan de achterzijde van de woning en is uitgerust met diverse inbouw apparatuur.

De keuken geeft tevens toegang tot de achtertuin, met onderheid terras en zonnescherm. Achter in de tuin staat een stenen berging v.v. elektra, ook is er een achterom.



PRINSES MARGRIETLAAN 24 IN OUDERKERK AAN DE AMSTEL



Op de eerste verdieping geeft de overloop met toegang tot drie slaapkamers en badkamer.

Aan de achterzijde ligt zowel de hoofdslaapkamer met ingebouwde kast en balkon alsook een kleinere kamer met ingebouwde kastenwand.



PRINSES MARGRIETLAAN 24 IN OUDERKERK AAN DE AMSTEL



De derde slaapkamer ligt aan de voorzijde, ook deze kamer beschikt over een ingebouwde kast.

De badkamer, ook aan de voorzijde gelegen, is uitgerust met een wastafelmeubel, douche, 2e toilet en handdoek radiator.



PRINSES MARGRIETLAAN 24 IN OUDERKERK AAN DE AMSTEL



Op de tweede verdieping bevindt zich een ruime overloop met dakraampje, toegang tot zolderkamer, cv-ketel en bergruimte achter de knieschotten. De lichte zolderkamer beschikt over een dakkapel aan de achterzijde en bergruimte achter de knieschotten.



PRINSES MARGRIETLAAN 24 IN OUDERKERK AAN DE AMSTEL



Kadastrale gegevens

Gemeente: Ouder-Amstel
Sectie: C
Nummer: 2418
Grootte: 142 m²

Oplevering

In overleg

Bijzonderheden

- Charmante, zeer nette, eengezinswoning
- Woonoppervlakte ca 97 m²
- Perceeloppervlakte 142 m², eigen grond
- Huis is uitgerust met dubbel glas in (grotendeels) hardhouten kozijnen
- Verwarming en warm water middels cv-ketel
- Zonnige achtertuin (zuidoost) van ca 60 m²
- Onderheid terras
- Stenen schuur v.v. elektra
- Energielabel D
- Omdat verkopers niet zelf in de woning hebben gewoond zullen in de koopakte aanvullende clausules worden opgenomen (zoals ouderdoms clausule en niet-zelf bewoond clausule)

PRINSES MARGRIETLAAN 24 IN OUDERKERK AAN DE AMSTEL



*De oppervlakte is met grootst mogelijke zorgvuldigheid gemeten,
echter biedt geen garantie en er kunnen geen rechten aan ontleend worden*
Van Roemburg & Woning Diaanose

PRINSES MARGRIETLAAN 24 IN OUDERKERK AAN DE AMSTEL

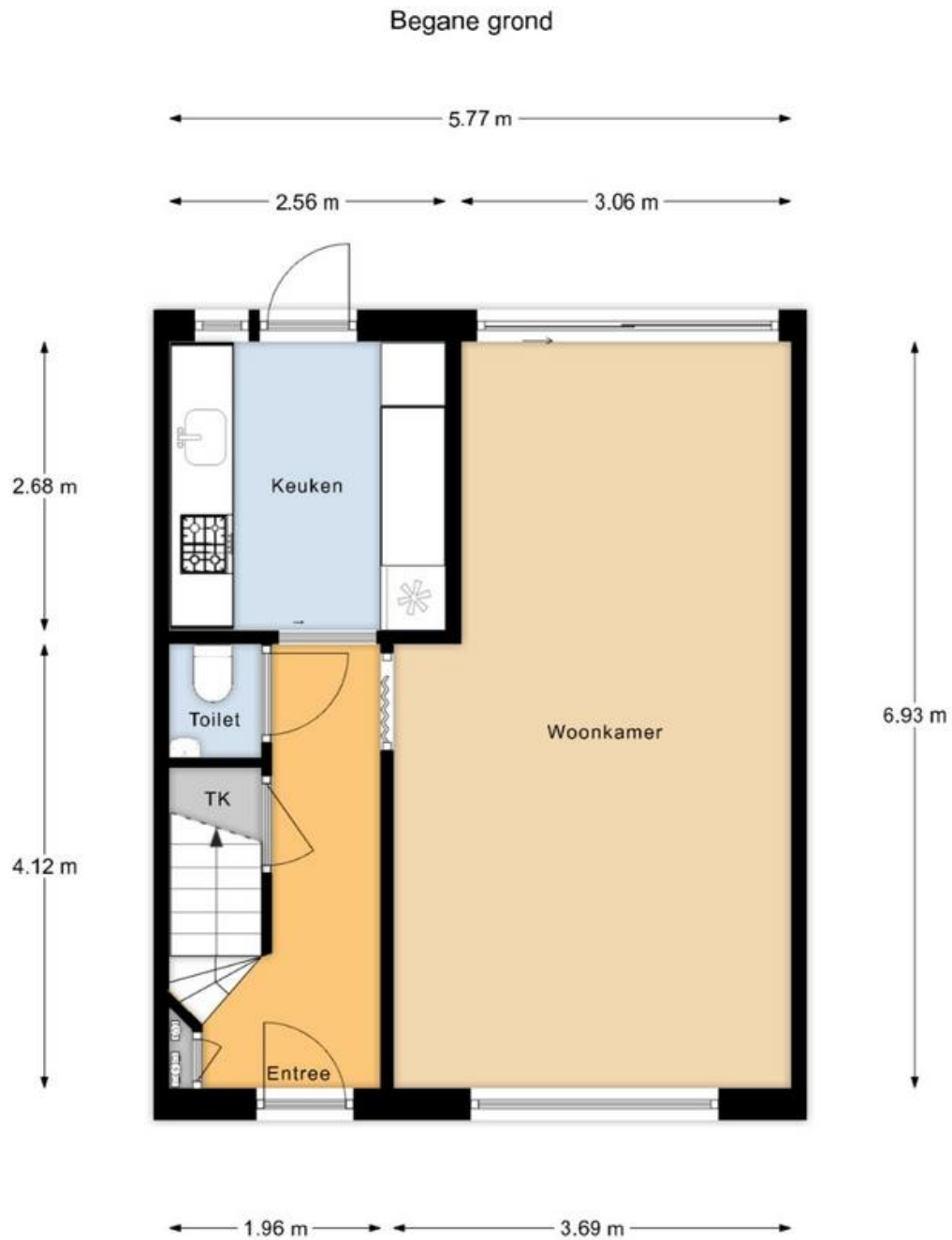

"De oppervlakte is met grootst mogelijke zorgvuldigheid gemeten, echter biedt geen garantie en er kunnen geen rechten aan ontleend worden"
Van Roemburg & Woning Diagnose

PRINSES MARGRIETLAAN 24 IN OUDERKERK AAN DE AMSTEL



Eerste verdieping



"De oppervlakte is met grootst mogelijke zorgvuldigheid gemeten, echter biedt geen garantie en er kunnen geen rechten aan ontleend worden"
Van Roemburg & Woning Diagnose

PRINSES MARGRIETLAAN 24 IN OUDERKERK AAN DE AMSTEL



Tweede verdieping

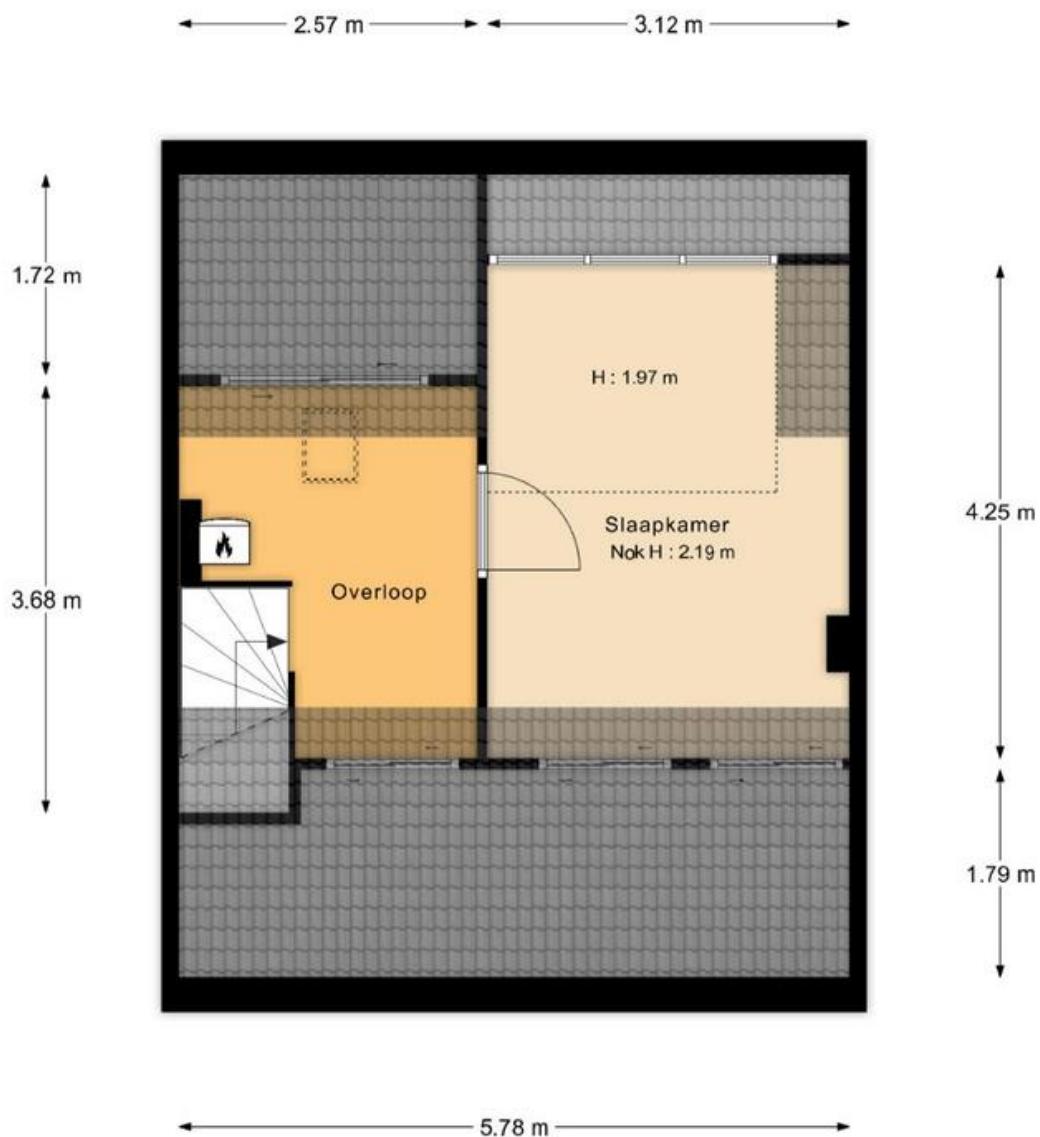

"De oppervlakte is met grootst mogelijke zorgvuldigheid gemeten, echter biedt geen garantie en er kunnen geen rechten aan ontleend worden"
Van Roemburg & Woning Diagnose

PRINSES MARGRIETLAAN 24 IN OUDERKERK AAN DE AMSTEL



*** English description ***

In a quiet lane, near the village center of Ouderkerk, this charming family house of approximately 97 m² with lovely garden facing southeast is located. The Prinses Margrietlaan is situated in the beloved 1950s part of Ouderkerk with all amenities such as schools, shops, and public transport within walking distance. The house features a bright living room, separate kitchen, 4 bedrooms, and a dormer window at the rear.

Layout:

Ground floor: Through the spacious front garden facing northwest, you reach the front door. The entrance hall provides access to the living room, kitchen, stairs to the first floor, meter cupboard, and toilet room with small sink. The living room, with tasteful laminate flooring, opens to the sunny garden through sliding doors. The (separate) kitchen is situated at the rear of the house and is equipped with various built-in appliances. The kitchen also provides access to the garden, with a paved terrace and awning. At the back of the garden, there is a stone shed with electricity, the garden can also be entered from the back.

First floor: Landing with access to three bedrooms and a bathroom. At the rear is the master bedroom with a built-in closet and balcony, as well as a smaller room with a built-in wardrobes. The third bedroom is situated at the front and also offers a built-in closet. The bathroom, at the front as well, features a washbasin with cabinet, shower, second toilet, and towel radiator.

Second floor: Spacious landing with a small skylight, access to the attic room, central heating boiler, and storage space behind the slanted walls. The bright attic room features a dormer window at the rear and storage space behind the slanted walls.

Location:

Ouderkerk aan de Amstel is centrally located near Amsterdam. In the village, you'll find all the shops for daily needs. There are three primary schools and childcare facilities. Ouderkerk aan de Amstel is also known for its green polder landscape with beautiful bird areas. At the Ouderkerkerplas, you can walk, swim, sail, and surf. Cycling options are abundant, such as the Ronde Hoepocht via the Amstel, Holendrecht, Waver, and Bullewijk. Ouderkerk also has an outdoor swimming pool and offers numerous sports opportunities such as tennis, football, sailing, and golf. Additionally, Ouderkerk boasts many excellent restaurants and terraces, from Michelin-starred to cozy cafes. Within a few minutes by car, you can reach the highways A-2, A-9, and the A-10 ring road. Amsterdam is a 15-minute drive away, and Amstelveen city center is less than 10 minutes away. There are good public transportation connections to Schiphol (20 minutes), Amsterdam Zuidas, and Arena Boulevard.

Particulars:

- Charming and tidy family home
- Living area approx 97 m²
- Plot size 142 m², freehold
- House is equipped with double glazing in (mostly) hardwood frames
- Heating and hot water by central heating boiler
- Sunny back garden (south-east) of approx 60 m²
- Paved terrace
- Stone shed with electricity
- Energy label D
- Additional clauses will be included in the purchase agreement due to the sellers not having lived in the property themselves (such as an old-age clause and non-self-occupied clause)

PRINSES MARGRIETLAAN 24 IN OUDERKERK AAN DE AMSTEL



Lijst van zaken

Persoonlijke gegevens

Adres te verkopen woning:

Prinses Margrietlaan 24, 1191 BX Ouderkerk aan de Amstel

Datum:

01-05-2024

Voor de onderstaande zaken -ongeacht of ze roerend dan wel onroerend zijn- geldt dat ze soms wel en soms niet in de woning achterblijven. De lijst is bedoeld om duidelijkheid te scheppen om discussies achteraf te voorkomen.

	Blijft achter	Gaat mee	Kan worden overgenomen	N.v.t.
Woning				
<i>Interieur</i>				
Verlichting, te weten:				
- Inbouwspots/dimmers	<input checked="" type="checkbox"/>	<input type="checkbox"/>	<input type="checkbox"/>	<input type="checkbox"/>
- Opbouwspots/armaturen/lampen/dimmers	<input checked="" type="checkbox"/>	<input type="checkbox"/>	<input type="checkbox"/>	<input type="checkbox"/>
- Losse (hang)lampen	<input checked="" type="checkbox"/>	<input type="checkbox"/>	<input type="checkbox"/>	<input type="checkbox"/>
-	<input type="checkbox"/>	<input type="checkbox"/>	<input type="checkbox"/>	<input checked="" type="checkbox"/>
-	<input type="checkbox"/>	<input type="checkbox"/>	<input type="checkbox"/>	<input checked="" type="checkbox"/>
(Losse) kasten, legplanken, te weten:				
-	<input checked="" type="checkbox"/>	<input type="checkbox"/>	<input type="checkbox"/>	<input type="checkbox"/>
-	<input type="checkbox"/>	<input type="checkbox"/>	<input type="checkbox"/>	<input checked="" type="checkbox"/>
Raamdecoratie/zonwering binnen, te weten:				
- Gordijnrails	<input checked="" type="checkbox"/>	<input type="checkbox"/>	<input type="checkbox"/>	<input type="checkbox"/>
- Gordijnen	<input checked="" type="checkbox"/>	<input type="checkbox"/>	<input type="checkbox"/>	<input type="checkbox"/>
- Overgordijnen	<input checked="" type="checkbox"/>	<input type="checkbox"/>	<input type="checkbox"/>	<input type="checkbox"/>
- Vitrages	<input type="checkbox"/>	<input type="checkbox"/>	<input type="checkbox"/>	<input checked="" type="checkbox"/>
- Rolgordijnen	<input checked="" type="checkbox"/>	<input type="checkbox"/>	<input type="checkbox"/>	<input type="checkbox"/>
- Lamellen	<input type="checkbox"/>	<input type="checkbox"/>	<input type="checkbox"/>	<input checked="" type="checkbox"/>
- Jaloezieën	<input checked="" type="checkbox"/>	<input type="checkbox"/>	<input type="checkbox"/>	<input type="checkbox"/>
- (Losse) horren/rolhorren	<input checked="" type="checkbox"/>	<input type="checkbox"/>	<input type="checkbox"/>	<input type="checkbox"/>
-	<input type="checkbox"/>	<input type="checkbox"/>	<input type="checkbox"/>	<input checked="" type="checkbox"/>
-	<input type="checkbox"/>	<input type="checkbox"/>	<input type="checkbox"/>	<input checked="" type="checkbox"/>
Vloerdecoratie, te weten:				
- Vloerbedekking	<input checked="" type="checkbox"/>	<input type="checkbox"/>	<input type="checkbox"/>	<input type="checkbox"/>
- Parketvloer	<input type="checkbox"/>	<input type="checkbox"/>	<input type="checkbox"/>	<input checked="" type="checkbox"/>
- Houten vloer(delen)	<input type="checkbox"/>	<input type="checkbox"/>	<input type="checkbox"/>	<input checked="" type="checkbox"/>
- Laminaat	<input checked="" type="checkbox"/>	<input type="checkbox"/>	<input type="checkbox"/>	<input type="checkbox"/>
- Plavuizen	<input checked="" type="checkbox"/>	<input type="checkbox"/>	<input type="checkbox"/>	<input type="checkbox"/>
-	<input type="checkbox"/>	<input type="checkbox"/>	<input type="checkbox"/>	<input checked="" type="checkbox"/>
-	<input type="checkbox"/>	<input type="checkbox"/>	<input type="checkbox"/>	<input checked="" type="checkbox"/>
(Voorzet) openhaard met toebehoren	<input type="checkbox"/>	<input type="checkbox"/>	<input type="checkbox"/>	<input checked="" type="checkbox"/>
Allesbrander	<input type="checkbox"/>	<input type="checkbox"/>	<input type="checkbox"/>	<input checked="" type="checkbox"/>
Houtkachel	<input type="checkbox"/>	<input type="checkbox"/>	<input type="checkbox"/>	<input checked="" type="checkbox"/>
(Gas)kachels	<input type="checkbox"/>	<input type="checkbox"/>	<input type="checkbox"/>	<input checked="" type="checkbox"/>

PRINSES MARGRIETLAAN 24 IN OUDERKERK AAN DE AMSTEL



Lijst van zaken

	Blijft achter	Gaat mee	Kan worden overgenomen	N.v.t.
Designradiator(en)	<input type="checkbox"/>	<input type="checkbox"/>	<input type="checkbox"/>	<input checked="" type="checkbox"/>
Radiatorafwerking	<input type="checkbox"/>	<input type="checkbox"/>	<input type="checkbox"/>	<input checked="" type="checkbox"/>
Overige, te weten:				
- Spiegelwanden	<input type="checkbox"/>	<input type="checkbox"/>	<input type="checkbox"/>	<input checked="" type="checkbox"/>
- Schilderij ophangsysteem	<input type="checkbox"/>	<input type="checkbox"/>	<input type="checkbox"/>	<input checked="" type="checkbox"/>
-	<input type="checkbox"/>	<input type="checkbox"/>	<input type="checkbox"/>	<input checked="" type="checkbox"/>
-	<input type="checkbox"/>	<input type="checkbox"/>	<input type="checkbox"/>	<input checked="" type="checkbox"/>
-	<input type="checkbox"/>	<input type="checkbox"/>	<input type="checkbox"/>	<input checked="" type="checkbox"/>
-	<input type="checkbox"/>	<input type="checkbox"/>	<input type="checkbox"/>	<input checked="" type="checkbox"/>
Keuken				
Keukenblok (met bovenkasten)	<input checked="" type="checkbox"/>	<input type="checkbox"/>	<input type="checkbox"/>	<input type="checkbox"/>
Keuken (inbouw)apparatuur, te weten:				
- Kookplaat	<input checked="" type="checkbox"/>	<input type="checkbox"/>	<input type="checkbox"/>	<input type="checkbox"/>
- (Gas) fornuis	<input type="checkbox"/>	<input type="checkbox"/>	<input type="checkbox"/>	<input checked="" type="checkbox"/>
- Afzuigkap	<input checked="" type="checkbox"/>	<input type="checkbox"/>	<input type="checkbox"/>	<input type="checkbox"/>
- Magnetron	<input type="checkbox"/>	<input type="checkbox"/>	<input type="checkbox"/>	<input checked="" type="checkbox"/>
- Oven	<input type="checkbox"/>	<input type="checkbox"/>	<input type="checkbox"/>	<input checked="" type="checkbox"/>
- Combi-oven/combimagnetron	<input checked="" type="checkbox"/>	<input type="checkbox"/>	<input type="checkbox"/>	<input type="checkbox"/>
- Koelkast	<input type="checkbox"/>	<input type="checkbox"/>	<input type="checkbox"/>	<input checked="" type="checkbox"/>
- Vriezer	<input type="checkbox"/>	<input type="checkbox"/>	<input type="checkbox"/>	<input checked="" type="checkbox"/>
- Koel-vriescombinatie	<input checked="" type="checkbox"/>	<input type="checkbox"/>	<input type="checkbox"/>	<input type="checkbox"/>
- Vaatwasser	<input checked="" type="checkbox"/>	<input type="checkbox"/>	<input type="checkbox"/>	<input type="checkbox"/>
- Quooker	<input type="checkbox"/>	<input type="checkbox"/>	<input type="checkbox"/>	<input checked="" type="checkbox"/>
- Koffiezetapparaat	<input type="checkbox"/>	<input type="checkbox"/>	<input type="checkbox"/>	<input checked="" type="checkbox"/>
-	<input type="checkbox"/>	<input type="checkbox"/>	<input type="checkbox"/>	<input checked="" type="checkbox"/>
-	<input type="checkbox"/>	<input type="checkbox"/>	<input type="checkbox"/>	<input checked="" type="checkbox"/>
Keukenaccessoires, te weten:				
-	<input type="checkbox"/>	<input type="checkbox"/>	<input type="checkbox"/>	<input checked="" type="checkbox"/>
-	<input type="checkbox"/>	<input type="checkbox"/>	<input type="checkbox"/>	<input checked="" type="checkbox"/>
-	<input type="checkbox"/>	<input type="checkbox"/>	<input type="checkbox"/>	<input checked="" type="checkbox"/>
-	<input type="checkbox"/>	<input type="checkbox"/>	<input type="checkbox"/>	<input checked="" type="checkbox"/>
-	<input type="checkbox"/>	<input type="checkbox"/>	<input type="checkbox"/>	<input checked="" type="checkbox"/>
-	<input type="checkbox"/>	<input type="checkbox"/>	<input type="checkbox"/>	<input checked="" type="checkbox"/>
-	<input type="checkbox"/>	<input type="checkbox"/>	<input type="checkbox"/>	<input checked="" type="checkbox"/>
-	<input type="checkbox"/>	<input type="checkbox"/>	<input type="checkbox"/>	<input checked="" type="checkbox"/>
Sanitair/sauna				
Toilet met de volgende toebehoren:				
- Toilet	<input checked="" type="checkbox"/>	<input type="checkbox"/>	<input type="checkbox"/>	<input type="checkbox"/>
- Toilethouder	<input checked="" type="checkbox"/>	<input type="checkbox"/>	<input type="checkbox"/>	<input type="checkbox"/>
- Toiletborstel(houder)	<input checked="" type="checkbox"/>	<input type="checkbox"/>	<input type="checkbox"/>	<input type="checkbox"/>
- Fontein	<input checked="" type="checkbox"/>	<input type="checkbox"/>	<input type="checkbox"/>	<input type="checkbox"/>
-	<input type="checkbox"/>	<input type="checkbox"/>	<input type="checkbox"/>	<input checked="" type="checkbox"/>
-	<input type="checkbox"/>	<input type="checkbox"/>	<input type="checkbox"/>	<input checked="" type="checkbox"/>
Badkamer met de volgende toebehoren:				
- Ligbad	<input type="checkbox"/>	<input type="checkbox"/>	<input type="checkbox"/>	<input checked="" type="checkbox"/>
- Jacuzzi/whirlpool	<input type="checkbox"/>	<input type="checkbox"/>	<input type="checkbox"/>	<input checked="" type="checkbox"/>
- Douche (cabine/scherm)	<input type="checkbox"/>	<input type="checkbox"/>	<input type="checkbox"/>	<input checked="" type="checkbox"/>

PRINSES MARGRIETLAAN 24 IN OUDERKERK AAN DE AMSTEL



Lijst van zaken

	Blijft achter	Gaat mee	Kan worden overgenomen	N.v.t.
- Stoomdouche (cabine)	<input type="checkbox"/>	<input type="checkbox"/>	<input type="checkbox"/>	<input checked="" type="checkbox"/>
- Wastafel	<input checked="" type="checkbox"/>	<input type="checkbox"/>	<input type="checkbox"/>	<input type="checkbox"/>
- Wastafelmeubel	<input checked="" type="checkbox"/>	<input type="checkbox"/>	<input type="checkbox"/>	<input type="checkbox"/>
- Planchet	<input type="checkbox"/>	<input type="checkbox"/>	<input type="checkbox"/>	<input checked="" type="checkbox"/>
- Toiletkast	<input type="checkbox"/>	<input type="checkbox"/>	<input type="checkbox"/>	<input checked="" type="checkbox"/>
- Toilet	<input checked="" type="checkbox"/>	<input type="checkbox"/>	<input type="checkbox"/>	<input type="checkbox"/>
- Toilethouder	<input checked="" type="checkbox"/>	<input type="checkbox"/>	<input type="checkbox"/>	<input type="checkbox"/>
- Toiletborstel(houder)	<input checked="" type="checkbox"/>	<input type="checkbox"/>	<input type="checkbox"/>	<input type="checkbox"/>
-	<input type="checkbox"/>	<input type="checkbox"/>	<input type="checkbox"/>	<input checked="" type="checkbox"/>
-	<input type="checkbox"/>	<input type="checkbox"/>	<input type="checkbox"/>	<input checked="" type="checkbox"/>
Sauna met toebehoren	<input type="checkbox"/>	<input type="checkbox"/>	<input type="checkbox"/>	<input checked="" type="checkbox"/>
	<input type="checkbox"/>	<input type="checkbox"/>	<input type="checkbox"/>	<input checked="" type="checkbox"/>
Exterieur/Installaties/Veiligheid/Energiebesparing				
Schotel/antenne	<input type="checkbox"/>	<input type="checkbox"/>	<input type="checkbox"/>	<input checked="" type="checkbox"/>
Brievenbus	<input type="checkbox"/>	<input type="checkbox"/>	<input type="checkbox"/>	<input checked="" type="checkbox"/>
Kluis	<input checked="" type="checkbox"/>	<input type="checkbox"/>	<input type="checkbox"/>	<input type="checkbox"/>
(Voordeur)bel	<input checked="" type="checkbox"/>	<input type="checkbox"/>	<input type="checkbox"/>	<input type="checkbox"/>
Alarminstallatie	<input type="checkbox"/>	<input type="checkbox"/>	<input type="checkbox"/>	<input checked="" type="checkbox"/>
(Veiligheids)sloten en overige inbraakpreventie	<input checked="" type="checkbox"/>	<input type="checkbox"/>	<input type="checkbox"/>	<input type="checkbox"/>
Rookmelders	<input type="checkbox"/>	<input type="checkbox"/>	<input type="checkbox"/>	<input checked="" type="checkbox"/>
(Klok)thermostaat	<input checked="" type="checkbox"/>	<input type="checkbox"/>	<input type="checkbox"/>	<input type="checkbox"/>
Airconditioning	<input type="checkbox"/>	<input type="checkbox"/>	<input type="checkbox"/>	<input checked="" type="checkbox"/>
Warmwatervoorziening, te weten:				
- CV-installatie	<input checked="" type="checkbox"/>	<input type="checkbox"/>	<input type="checkbox"/>	<input type="checkbox"/>
- Boiler	<input type="checkbox"/>	<input type="checkbox"/>	<input type="checkbox"/>	<input checked="" type="checkbox"/>
- Geiser	<input type="checkbox"/>	<input type="checkbox"/>	<input type="checkbox"/>	<input checked="" type="checkbox"/>
-	<input type="checkbox"/>	<input type="checkbox"/>	<input type="checkbox"/>	<input checked="" type="checkbox"/>
-	<input type="checkbox"/>	<input type="checkbox"/>	<input type="checkbox"/>	<input checked="" type="checkbox"/>
-	<input type="checkbox"/>	<input type="checkbox"/>	<input type="checkbox"/>	<input checked="" type="checkbox"/>
Screens	<input type="checkbox"/>	<input type="checkbox"/>	<input type="checkbox"/>	<input checked="" type="checkbox"/>
Rolluiken	<input type="checkbox"/>	<input type="checkbox"/>	<input type="checkbox"/>	<input checked="" type="checkbox"/>
Zonwering buiten	<input checked="" type="checkbox"/>	<input type="checkbox"/>	<input type="checkbox"/>	<input type="checkbox"/>
-	<input type="checkbox"/>	<input type="checkbox"/>	<input type="checkbox"/>	<input checked="" type="checkbox"/>
-	<input type="checkbox"/>	<input type="checkbox"/>	<input type="checkbox"/>	<input checked="" type="checkbox"/>
-	<input type="checkbox"/>	<input type="checkbox"/>	<input type="checkbox"/>	<input checked="" type="checkbox"/>
Isolatievoorzieningen (voorzetramen/radiatorfolie etc.), te weten:				
-	<input type="checkbox"/>	<input type="checkbox"/>	<input type="checkbox"/>	<input checked="" type="checkbox"/>
-	<input type="checkbox"/>	<input type="checkbox"/>	<input type="checkbox"/>	<input checked="" type="checkbox"/>
Telefoonaansluiting/internetaansluiting	<input type="checkbox"/>	<input type="checkbox"/>	<input type="checkbox"/>	<input checked="" type="checkbox"/>
Veiligheidsschakelaar wasautomaat	<input type="checkbox"/>	<input type="checkbox"/>	<input type="checkbox"/>	<input checked="" type="checkbox"/>
Waterslot wasautomaat	<input type="checkbox"/>	<input type="checkbox"/>	<input type="checkbox"/>	<input checked="" type="checkbox"/>
Zonnepanelen	<input type="checkbox"/>	<input type="checkbox"/>	<input type="checkbox"/>	<input checked="" type="checkbox"/>
Oplaadpunt elektrische auto	<input type="checkbox"/>	<input type="checkbox"/>	<input type="checkbox"/>	<input checked="" type="checkbox"/>
	<input type="checkbox"/>	<input type="checkbox"/>	<input type="checkbox"/>	<input checked="" type="checkbox"/>
	<input type="checkbox"/>	<input type="checkbox"/>	<input type="checkbox"/>	<input checked="" type="checkbox"/>
Tuin				
Inrichting				
Tuinaanleg/bestrating	<input checked="" type="checkbox"/>	<input type="checkbox"/>	<input type="checkbox"/>	<input type="checkbox"/>

PRINSES MARGRIETLAAN 24 IN OUDERKERK AAN DE AMSTEL



Lijst van zaken



	Blijft achter	Gaat mee	Kan worden overgenomen	N.v.t.
Beplanting	<input checked="" type="checkbox"/>	<input type="checkbox"/>	<input type="checkbox"/>	<input type="checkbox"/>
	<input type="checkbox"/>	<input type="checkbox"/>	<input type="checkbox"/>	<input checked="" type="checkbox"/>
Verlichting/installaties				
Buitenverlichting	<input type="checkbox"/>	<input type="checkbox"/>	<input type="checkbox"/>	<input checked="" type="checkbox"/>
Tijd- of schemerschakelaar/bewegingsmelder	<input type="checkbox"/>	<input type="checkbox"/>	<input type="checkbox"/>	<input checked="" type="checkbox"/>
	<input type="checkbox"/>	<input type="checkbox"/>	<input type="checkbox"/>	<input checked="" type="checkbox"/>
Bebouwing				
Tuinhuis/buitenberging	<input type="checkbox"/>	<input type="checkbox"/>	<input type="checkbox"/>	<input checked="" type="checkbox"/>
Kasten/werkbank in tuinhuis/berging	<input checked="" type="checkbox"/>	<input type="checkbox"/>	<input type="checkbox"/>	<input type="checkbox"/>
(Broei)kas	<input type="checkbox"/>	<input type="checkbox"/>	<input type="checkbox"/>	<input checked="" type="checkbox"/>
	<input type="checkbox"/>	<input type="checkbox"/>	<input type="checkbox"/>	<input checked="" type="checkbox"/>
	<input type="checkbox"/>	<input type="checkbox"/>	<input type="checkbox"/>	<input checked="" type="checkbox"/>
Overig				
Overige tuin, te weten:				
- (Sier)hek	<input type="checkbox"/>	<input type="checkbox"/>	<input type="checkbox"/>	<input checked="" type="checkbox"/>
- Vlaggenmast(houder)	<input checked="" type="checkbox"/>	<input type="checkbox"/>	<input type="checkbox"/>	<input type="checkbox"/>
-	<input type="checkbox"/>	<input type="checkbox"/>	<input type="checkbox"/>	<input checked="" type="checkbox"/>
-	<input type="checkbox"/>	<input type="checkbox"/>	<input type="checkbox"/>	<input checked="" type="checkbox"/>
Overig				
Zijn er zaken die geen eigendom zijn van verkoper omdat er sprake is van een leasecontract of huurcontract. Zo ja, neemt verkoper de zaak mee of wordt het betreffende contract overgenomen?	Ja	Nee	Gaat mee	Moet worden overgenomen
CV	<input type="checkbox"/>	<input checked="" type="checkbox"/>	<input type="checkbox"/>	<input type="checkbox"/>
Boiler	<input type="checkbox"/>	<input checked="" type="checkbox"/>	<input type="checkbox"/>	<input type="checkbox"/>
Zonnepanelen	<input type="checkbox"/>	<input checked="" type="checkbox"/>	<input type="checkbox"/>	<input type="checkbox"/>
-	<input type="checkbox"/>	<input checked="" type="checkbox"/>	<input type="checkbox"/>	<input type="checkbox"/>
-	<input type="checkbox"/>	<input checked="" type="checkbox"/>	<input type="checkbox"/>	<input type="checkbox"/>
-	<input type="checkbox"/>	<input checked="" type="checkbox"/>	<input type="checkbox"/>	<input type="checkbox"/>
-	<input type="checkbox"/>	<input checked="" type="checkbox"/>	<input type="checkbox"/>	<input type="checkbox"/>
Bijlage(n) over te nemen contracten:				
-				
-				

PRINSES MARGRIETLAAN 24 IN OUDERKERK AAN DE AMSTEL



KUNNEN WIJ U HELPEN BIJ HET AANKOPEN VAN EEN HUIS?

Efficiënt zoeken met passend aanbod

Omdat ons kantoor in Ouderkerk aan de Amstel is gevestigd, horen wij als eerste wie er gaat verhuizen en welke huizen er op de markt komen, zeker omdat wij allemaal in het dorp wonen en door de sociale contacten in het dorp veel horen en zien. Omdat het aanbod gering is, is het altijd fijn om een ogen en oren in je zoekgebied te hebben. U ontvangt dagelijks via de E-mail het actuele woningaanbod van alle NVM-makelaars

Deskundige begeleiding

Een nieuwe woning is één van de belangrijkste aankopen in uw leven. U gaat daarom niet over één nacht ijs; Er komt in de huidige markt zoveel bij kijken, dat deskundige begeleiding en advies van een makelaar onontbeerlijk zijn.

Wind Makelaars biedt u een uitgebreide dienstverlening, van het vaststellen van uw zoekcriteria tot en met de afwikkeling van de aankoop. Ook nadat u de sleutels heeft ontvangen van uw nieuwe woning, kunt u altijd nog bij ons terecht voor vragen of advies.

Kopen is onderhandelen

Heeft u uiteindelijk de woning van uw dromen gevonden en wilt u hierop een bieding uitbrengen, dan zullen wij dit hele onderhandelingstraject voor u uitvoeren. Vooral in de huidige markt is het heel belangrijk het juiste openingsvoorstel uit te brengen. Onderhandelen is vaak weer mogelijk. Komt er een overeenkomst tot stand, dan zal de makelaar u juridisch begeleiden en adviseren (koopakte, leveringsakte, eigendomsoverdracht etc.) Zij gaat samen met u naar de notaris en zal de woning inspecteren voordat die aan u wordt overgedragen.

Ook nadat de koop is gesloten kunt u altijd nog bij ons terecht voor vragen of advies.



PRINSES MARGRIETLAAN 24 IN OUDERKERK AAN DE AMSTEL



AANVULLENDE VERKOOPCONDITIES

Notariskeuze

De koopakte zal worden opgemaakt volgens het model van de Koninklijke Notariële Beroepsorganisatie Ring Amsterdam, door een door koper aan te wijzen notaris kantoorhoudende in de regio Amsterdam of binnen een straal van 5 km van het ter verkoop aangeboden object. Indien de koper een notaris wenst aan te wijzen die kantoor houdt buiten voornoemd gebied, zijn verkopend makelaar en diens opdrachtgever gerechtigd kosten in rekening te brengen bij koper. Deze kosten zijn gebaseerd op het extra beslag van productiemiddelen en tijd. De kosten zullen worden berekend door een nog nader op te geven uurtarief, alsmede een kilometervergoeding van 15 eurocent per km.

Koper dient binnen 2 werkdagen na het bereiken van de mondelinge overeenstemming inzake de koopsom en de voorwaarden een notaris aan te wijzen. Indien koper binnen deze periode geen notaris heeft aangewezen heeft verkoper het recht deze aan te wijzen.

Uitbrengen van biedingen

Ten behoeve van de voortgang van de verkoop en afbakening van verantwoordelijkheden, geven wij hierbij graag melding van de verkoopcondities :

- Aan verkopend makelaar dient op verzoek naar genoegen te worden aangetoond dat het onderliggend voorstel voldoende financieel is gewaarborgd.
- Biedingen worden slechts behandeld indien deze schriftelijk (per post en/of e-mail) aan de verkopend makelaar zijn toegezonden, vergezeld van een afschrift van een geldig legitimatiebewijs.
- De verkoper en diens makelaar zal aan een aspirant-koper al hetgeen mededelen dat ter kennis van de koper behoort te worden gebracht, met dien verstande dat inlichtingen over feiten welke aan koper bekend zijn of uit eigen onderzoek bekend hadden kunnen zijn, voor zover een dergelijk onderzoek naar de geldende verkeersopvattingen van de koper verlangd mag worden, door verkoper en/of diens makelaar niet behoeven te worden verstrekt. Aspirant-koper aanvaardt diens onderzoeksplicht als zodanig. De aspirant-koper dient zelf voor de koop gangbare informatiebronnen te raadplegen.
- Bij deze brochure hoort een lijst roerende zaken welke (tenzij expliciet anders overeengekomen) een onlosmakelijk onderdeel is van de bieding.
- **Zolang verkoper en koper geen schriftelijke overeenkomst ondertekend hebben, is er geen overeenkomst tot stand gekomen.**

Een mondelinge overeenstemming tussen particuliere verkoper en de particuliere koper is niet rechtsgeldig. Met andere woorden: er is geen koop. Er is pas sprake van een rechtsgeldige koop als de particuliere verkoper en de particuliere koper de koopovereenkomst hebben ondertekend. Dit vloeit voort uit artikel 7:2 Burgerlijk Wetboek. Een bevestiging van de mondelinge overeenkomst per e-mail of een toegestuurd concept van de koopovereenkomst wordt overigens niet gezien als een 'ondertekende koopovereenkomst'.

Deze informatie is door ons met de nodige zorgvuldigheid samengesteld. Onzerzijds wordt echter geen enkele aansprakelijkheid aanvaard voor enige onvolledigheid, onjuistheid of anderszins, dan wel de gevolgen daarvan. Alle opgegeven maten en oppervlakten zijn indicatief.

De meetinstructie is gebaseerd op de NEN2580. De meetinstructie is bedoeld om een meer eenduidige manier van meten toe te passen voor het geven van een indicatie van de gebruiksoppervlakte. De meetinstructie sluit verschillen in meetuitkomsten niet volledig uit, door bijvoorbeeld interpretatieverschillen, afrondingen of beperkingen bij het uitvoeren van de meting.