

# PURPERREIGER 80 TE OUDERKERK AAN DE AMSTEL



Vraagprijs € 975.000,- k.k.

De door ons verstrekte informatie is vrijblijvend en uitsluitend voor geadresseerde bestemd.

Alle door ons verstrekte gegevens zijn met zorg samengesteld en gebaseerd op verkregen informatie.

Ter zake de juistheid hiervan kunnen wij echter geen aansprakelijkheid aanvaarden.

Alle verstrekte informatie moet worden beschouwd als een uitnodiging tot het doen van een bieding of het starten van onderhandelingen. Op onze werkzaamheden zijn de voorwaarden en gedragsrichtlijnen van de NVM van toepassing. Aan opgegeven maten en afmetingen kunnen geen rechten worden ontleend.

Voor de verwerking van uw persoonsgegevens bij al onze contactmomenten verwijzen wij naar onze algemene privacyverklaring. Deze kunt u vinden op onze website of kunnen wij u toesturen of mailen.

# PURPERREIGER 80 TE OUDERKERK AAN DE AMSTEL



## DIT FANTASTISCHE RUIME HERENHUIS LIGT IN DE WIJK BENNING

Het huis is schitterend uitgebouwd en beschikt over 2 badkamers, 5 ruime slaapkamers en een heerlijke werkplek op de begane grond. Het hele huis heeft een speelse indeling, moderne strakke afwerking; mooie houten deuren en kozijnen, glad stuukwerk, een luxe keuken met inbouwapparatuur, houten vloer (met vloerverwarming) op de begane grond en vernieuwde badkamers.

De ruime living is voorzien van een open haard en heeft een aparte hoek voorzien van een ingebouwd bureau waardoor er een prachtige thuiswerkplek is gemaakt waar ook de kinderen kunnen tekenen en spelen.

Er is een schuifpui naar de tuin die mooi is aangelegd met hardhouten terrassen en leuke boompjes, waardoor je in de zomer geniet van veel privacy. Langs het water ligt een steiger waar kinderen met een bootje kunnen varen in de zomer of in de winter lekker kunnen schaatsen.

### Ligging:

Het huis ligt in een zeer kindvriendelijke omgeving op loopafstand van de dorpskern van Ouderkerk. In de directe omgeving bevindt zich de brede openbare Jan Hekmanschool met kinderopvang en naschoolse opvang. Verder zijn er in Ouderkerk tal van recreatie mogelijkheden: de Ouderkerkerplas, de Amstel, tennisbanen, manege en op tien minuten afstand een 27-holes golfbaan. De bereikbaarheid van Ouderkerk is goed. Binnen enkele autominuten ben je op de uitvalswegen naar ring A-2, A9 en A-10. In 15 minuten ben je met de auto in Amsterdam en in nog geen 10 minuten in het stadshart van Amstelveen. Ook Schiphol is niet verder dan een halfuurtje en met openbaar vervoer zelfs maar ca. 25 minuten.

# PURPERREIGER 80 TE OUDERKERK AAN DE AMSTEL

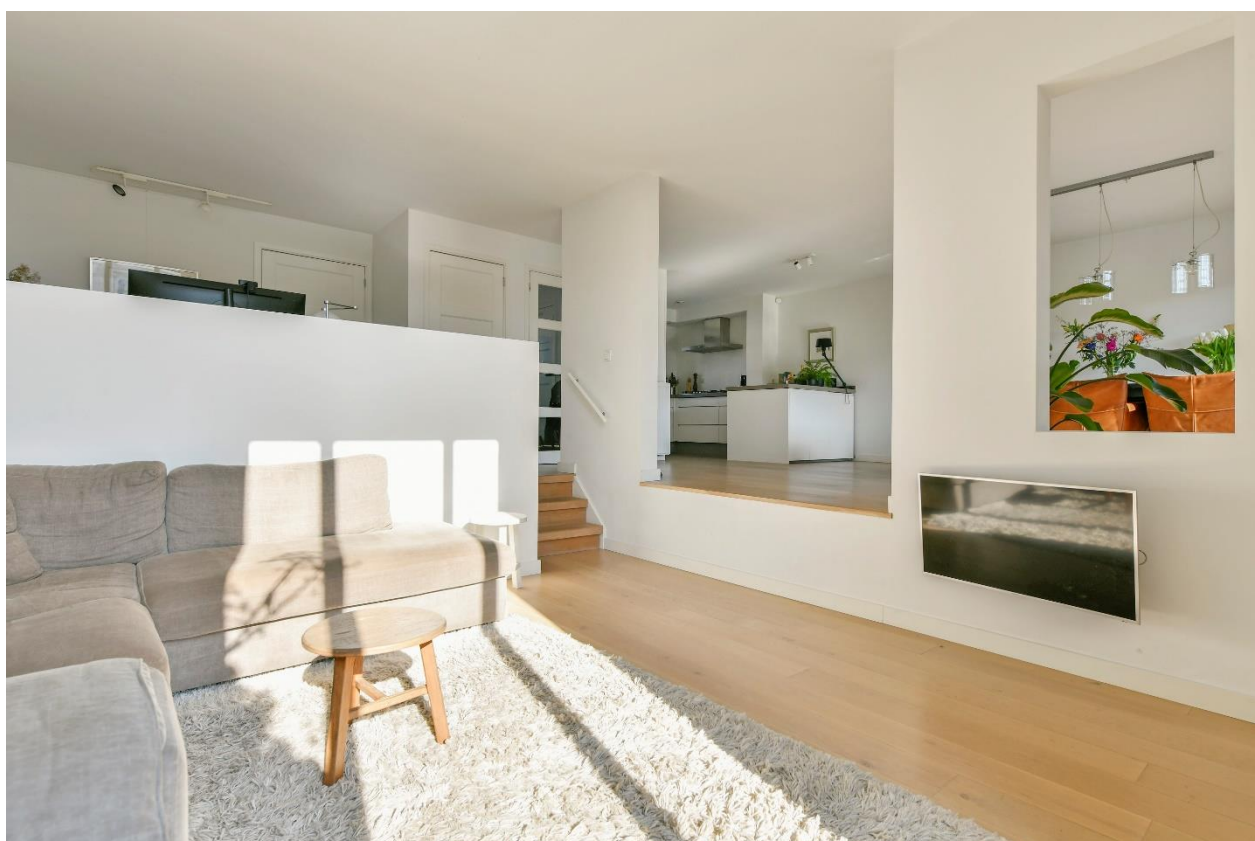
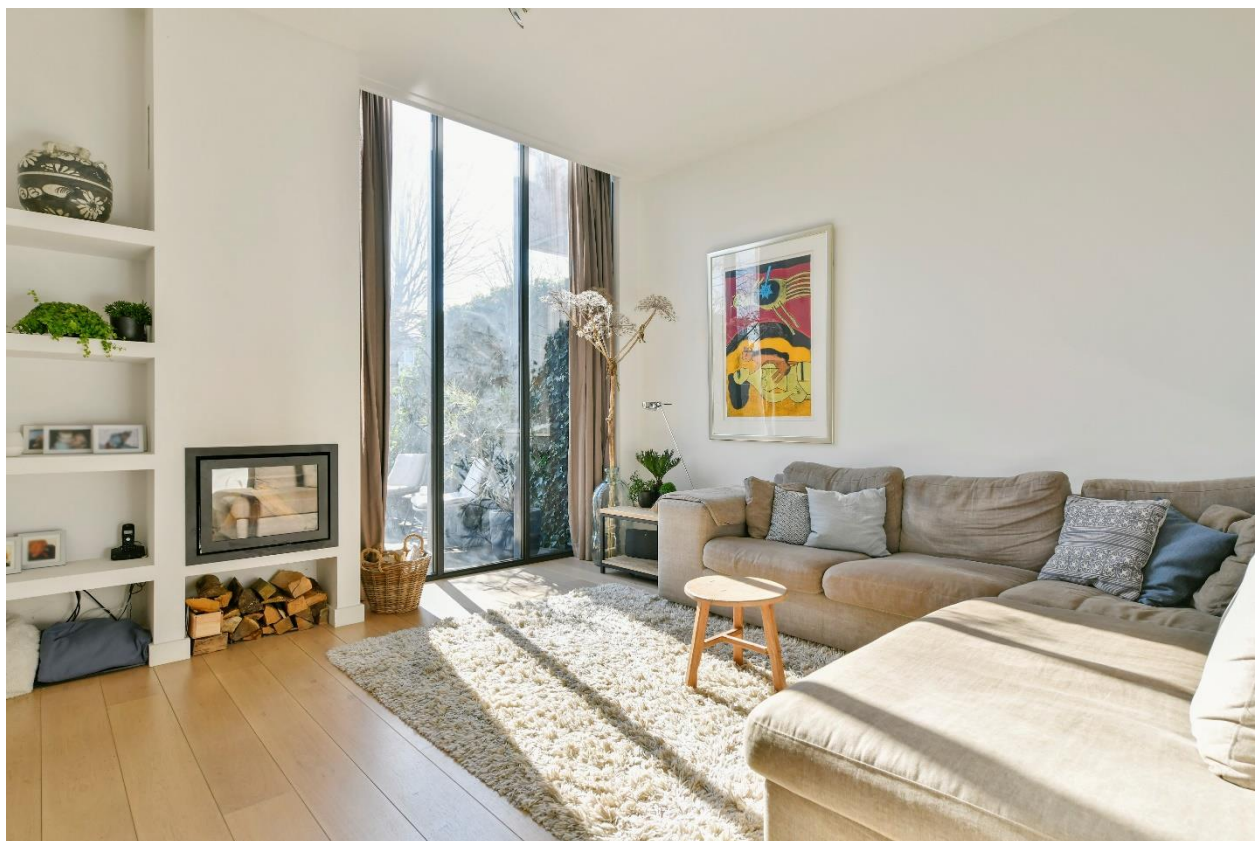

# PURPERREIGER 80 TE OUDERKERK AAN DE AMSTEL



# PURPERREIGER 80 TE OUDERKERK AAN DE AMSTEL

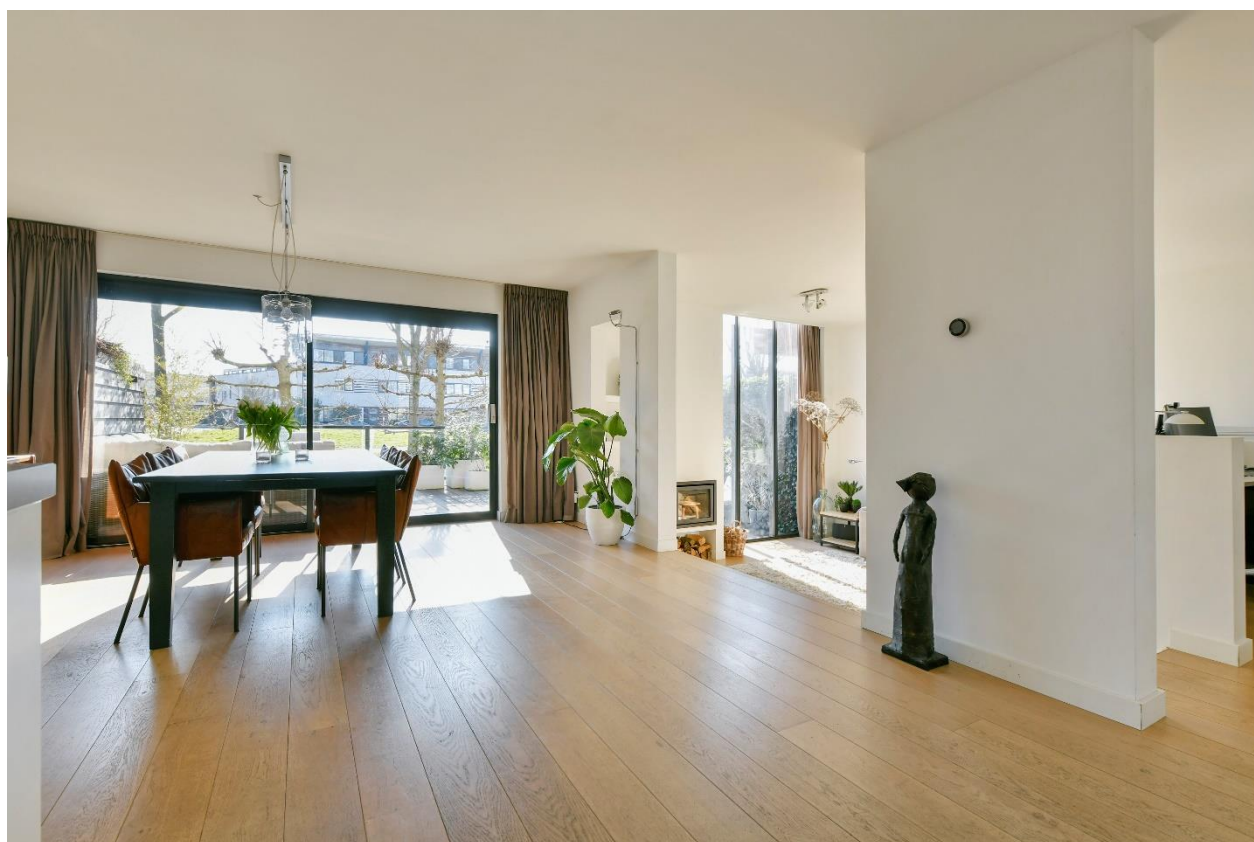

# PURPERREIGER 80 TE OUDERKERK AAN DE AMSTEL



## Indeling:

Entree, mooie lichte hal met toegang tot het toilet en de trap naar de eerste verdieping. De leefruimte bestaat uit een royale living, een speel/ werkhoeke met ingebouwd bureau en een luxe keuken. Op de vloer ligt massief eiken. De living beschikt over een schuifpui met een fraai uitzicht op het terras en het aangrenzende water.

Het zitgedeelte ligt lager zodat er een sfeervolle zithoek is ontstaan met een openhaard en tv hoek. De hoge ramen zorgen voor veel lichtinval.

De keuken is voorzien van een 5 pits fornuis, een afzuigkap, een combimagnetron, een koelkast, een vriezer, een wijnkoelkast, een vaatwasser en een stenen aanrechtblad.

Aan de achterzijde bevinden zich op het zuiden, over de hele breedte twee hardhouten terrassen. Op warme, zonnige dagen is het terras te overkappen middels een elektrisch zonnescerm. Vanaf het terras is via een trapje ook een steigertje aan het water bereikbaar. Dit is een geweldig plek voor kinderen om te vissen, met een bootje te varen en om te schaatsen.

# PURPERREIGER 80 TE OUDERKERK AAN DE AMSTEL

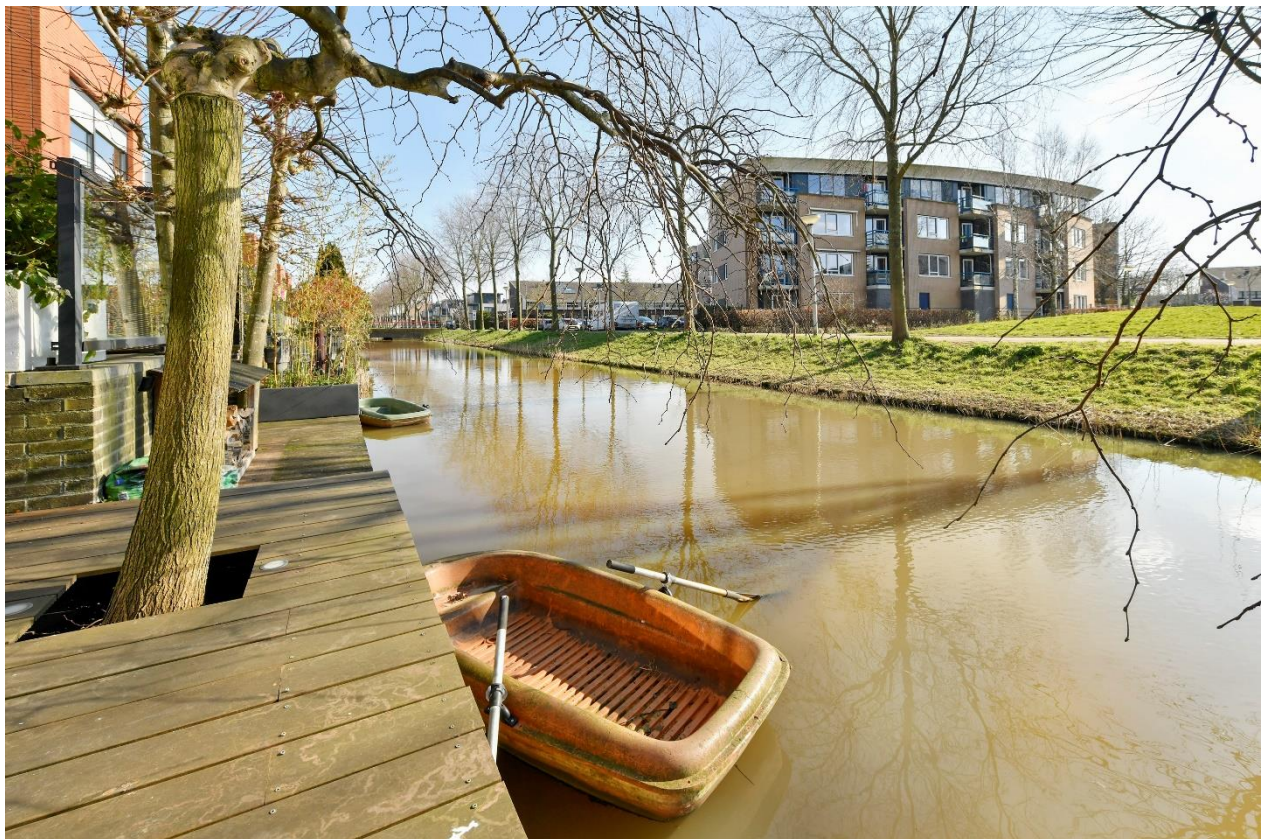

# PURPERREIGER 80 TE OUDERKERK AAN DE AMSTEL





# PURPERREIGER 80 TE OUDERKERK AAN DE AMSTEL



# PURPERREIGER 80 TE OUDERKERK AAN DE AMSTEL

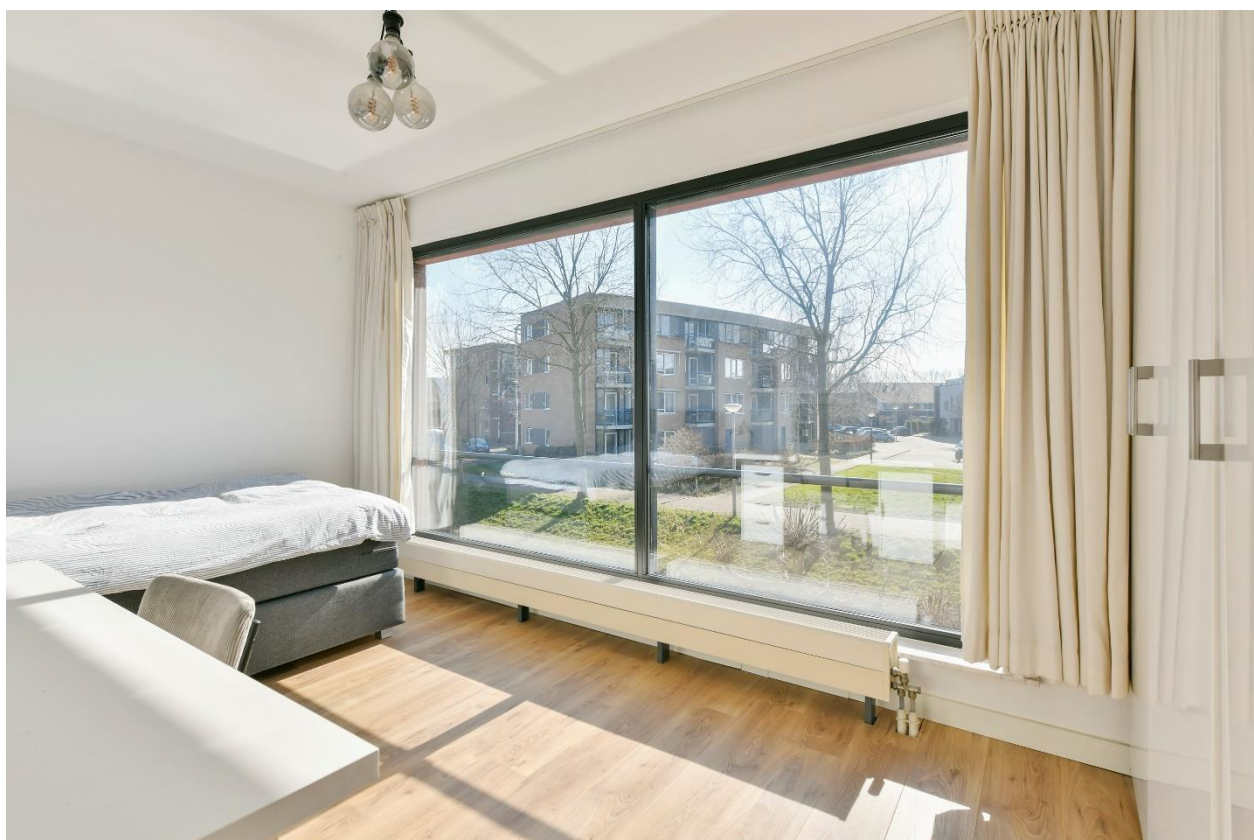

# PURPERREIGER 80 TE OUDERKERK AAN DE AMSTEL

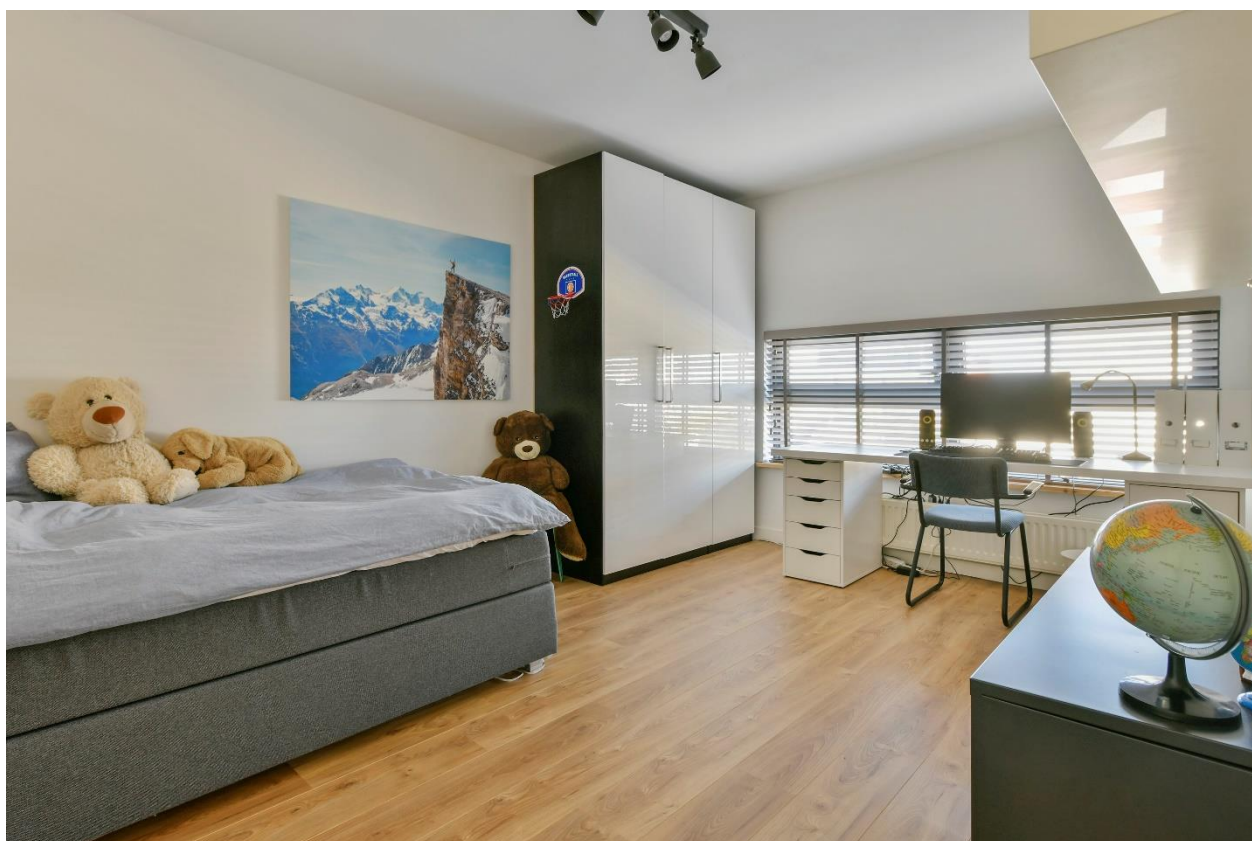

# PURPERREIGER 80 TE OUDERKERK AAN DE AMSTEL



## 1e verdieping:

Op deze verdieping bevinden zich 4 royale slaapkamers, een ruime badkamer en een separaat toilet. Op deze verdieping komen alle kamers uit op een ruim 8 meter lange gang. De slaapkamer op de zuidzijde wordt gebruikt als extra chill kamer voor de kinderen. Hier kunnen ze ongestoord gamen en tijd met vrienden doorbrengen. De badkamer heeft vloerverwarming en is uitgerust met een inloopdouche met glazen douchedeur, ligbad, dubbele wastafel met meubel en een aparte legkast.

# PURPERREIGER 80 TE OUDERKERK AAN DE AMSTEL



# PURPERREIGER 80 TE OUDERKERK AAN DE AMSTEL



## 2e verdieping:

Deze verdieping is bereikbaar middels een vaste trap. Op de overloop is een grote kast waar de wasmachine en droger staan. Er is tevens een zeer ruime berging op deze verdieping. De master bedroom is voorzien van een kastenkamer en heeft een eigen badkamer. Deze badkamer is voorzien van een zwevend toilet, inloopdouche en dubbele wastafel met meubel. Deze verdieping is uitgerust met airco.

# PURPERREIGER 80 TE OUDERKERK AAN DE AMSTEL

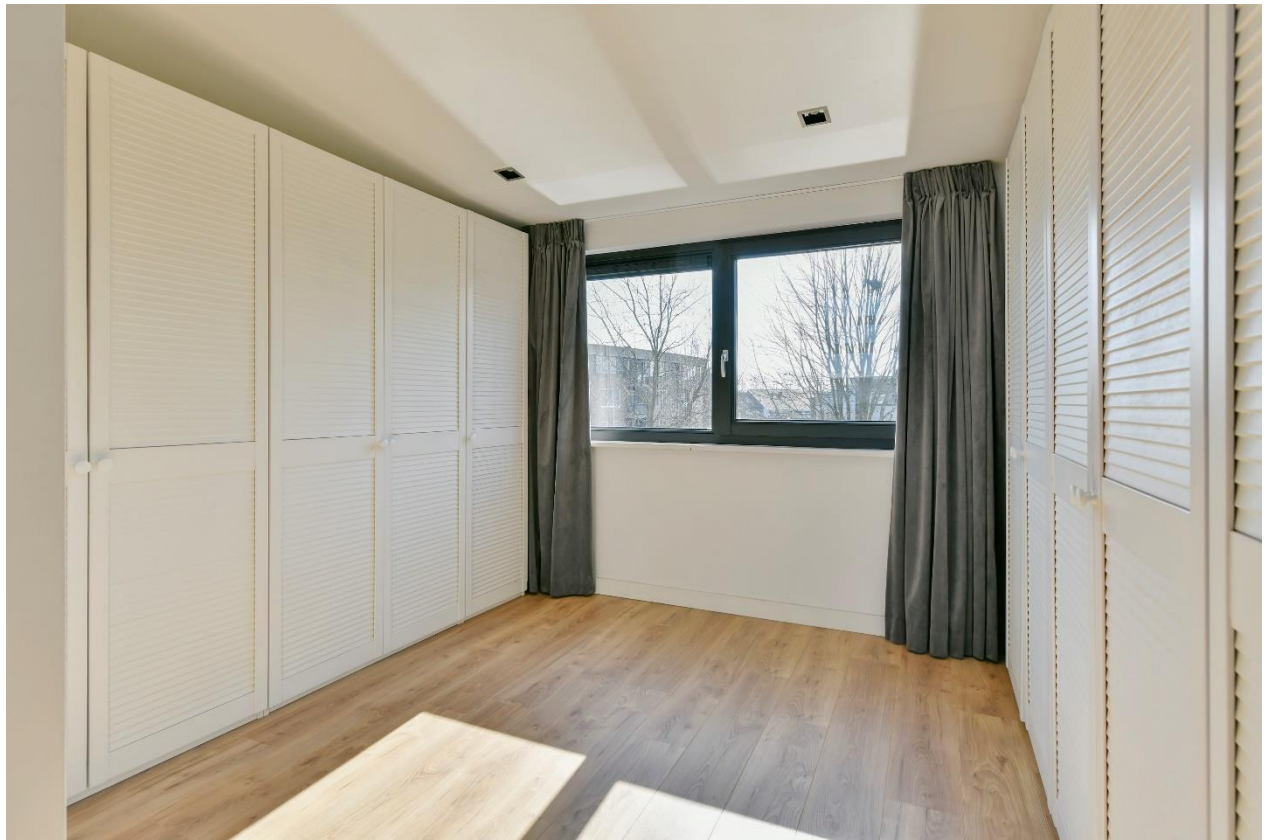

# PURPERREIGER 80 TE OUDERKERK AAN DE AMSTEL



Kadastrale gegevens	Gemeente Ouder-Amstel, sectie E nummer 1036 Ter grootte van 189m <sup>2</sup>
Oplevering	In overleg
Bijzonderheden	Woonoppervlak 212 m <sup>2</sup> inclusief de inpandige berging Perceel oppervlak: 189 m <sup>2</sup> Energie label A 15 zonnepanelen 2019 Bouwjaar: 1997 Dakopbouw en uitbouw 2019 CV installatie: Nefit Calenta, uit 2016 Buitenschilderwerk: 2020 Parkeren op eigen terrein Terras en balkon op het zuiden Badkamer 1 hoog uit 2014 Badkamer 2 hoog uit 2019 Elektrische zonnepanelen aan de tuinzijde Airco installatie voor de kapverdieping Inbouwverlichting kapverdieping.



# PURPERREIGER 80 TE OUDERKERK AAN DE AMSTEL



# PURPERREIGER 80 TE OUDERKERK AAN DE AMSTEL

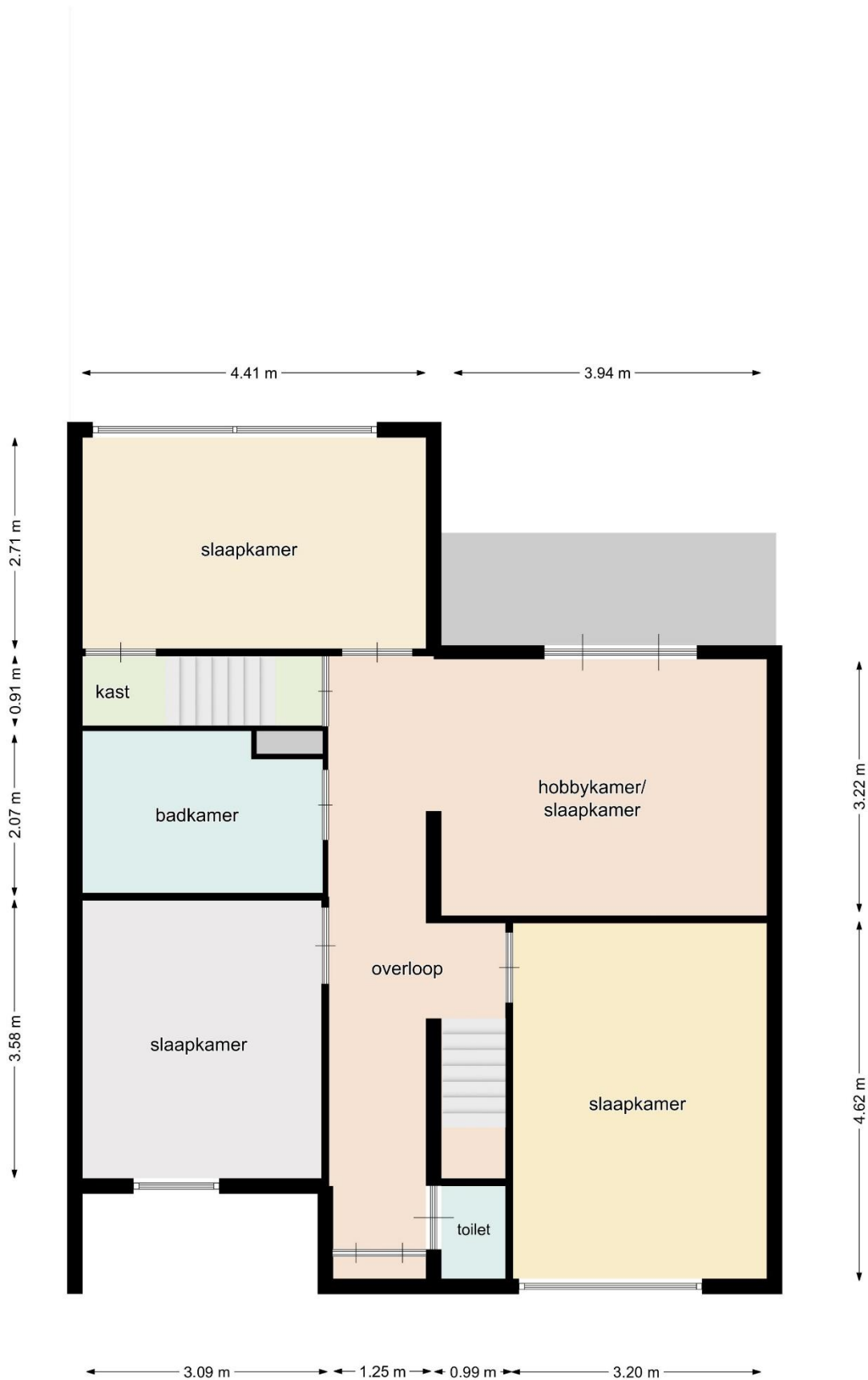

# PURPERREIGER 80 TE OUDERKERK AAN DE AMSTEL

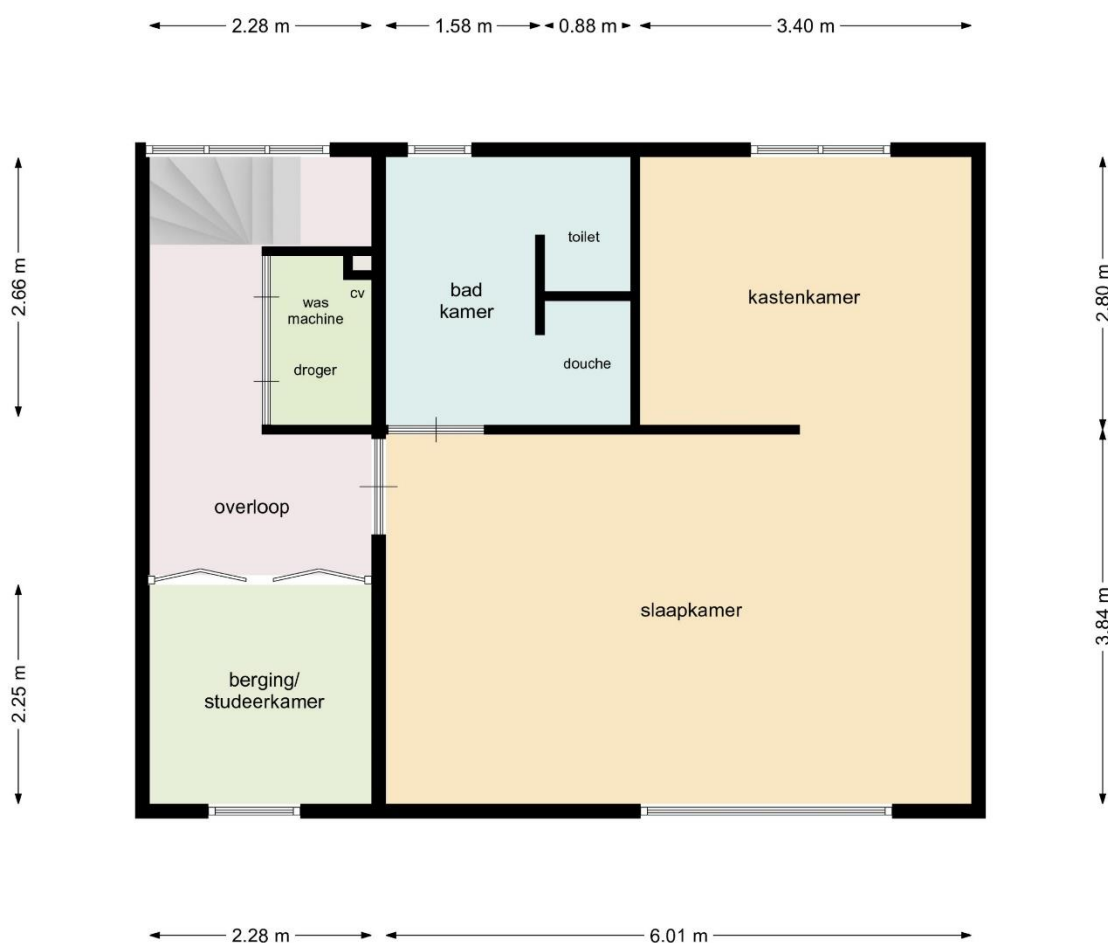

# PURPERREIGER 80 TE OUDERKERK AAN DE AMSTEL



Kadastrale kaart

Uw referentie: Pur80



<b>12345</b> Perceelnummer 25 Huisnummer	Deze kaart is noordgericht	Schaal 1: 500	
 Vastgestelde kadastrale grens	 Voorlopige kadastrale grens	Kadastrale gemeente Ouder-Amstel	
 Administratieve kadastrale grens	 Bebouwing	Secctie E	
Voor een eensluidend uittreksel, geleverd op 7 februari 2022 De bewaarder van het kadaster en de openbare registers		Perceel 1036	
Aan dit uittreksel kunnen geen betrouwbare maten worden ontleend. De Dienst voor het kadaster en de openbare registers behoudt zich de intellectuele eigendomsrechten voor, waaronder het auteursrecht en het databankrecht.			

# PURPERREIGER 80 TE OUDERKERK AAN DE AMSTEL



## ROERENDE ZAKENLIJST BEHORENDE BIJ Purperreiger 80

pag. 1

Voor de onderstaande zaken, ongeacht of ze roerend dan wel onroerend zijn, geldt dat ze soms wel en soms niet in de woning achterblijven. Deze lijst is bedoeld om duidelijkheid te scheppen om discussies achteraf te voorkomen.  
Let op! Indien er geen duidelijkheid bestaat omtrent een zaak en/of indien er geen nadere afspraken zijn gemaakt over een zaak betekent dit dat de betreffende zaak wordt meegenomen door verkoper en dus **niet** achterblijft in de woning.

Woning interieur	Blijft Achter	Gaat Mee	Overname Mogelijk	n.v.t.
Verlichting, te weten				
-Inbouwspots / dimmers	<input checked="" type="checkbox"/>	<input type="checkbox"/>	<input type="checkbox"/>	<input type="checkbox"/>
-Opbouwspots / armaturen / lampen / dimmers	<input type="checkbox"/>	<input checked="" type="checkbox"/>	<input type="checkbox"/>	<input type="checkbox"/>
-Losse (hang)lampen	<input type="checkbox"/>	<input checked="" type="checkbox"/>	<input type="checkbox"/>	<input type="checkbox"/>
-	<input type="checkbox"/>	<input type="checkbox"/>	<input type="checkbox"/>	<input type="checkbox"/>
(Losse) kasten, legplanken, te weten (locatie)				
-	<input type="checkbox"/>	<input type="checkbox"/>	<input type="checkbox"/>	<input type="checkbox"/>
-	<input type="checkbox"/>	<input type="checkbox"/>	<input type="checkbox"/>	<input type="checkbox"/>
-	<input type="checkbox"/>	<input type="checkbox"/>	<input type="checkbox"/>	<input type="checkbox"/>
Raamdecoratie/zonwering binnen, te weten				
-gordijnrails	<input checked="" type="checkbox"/>	<input type="checkbox"/>	<input type="checkbox"/>	<input type="checkbox"/>
-gordijnen	<input checked="" type="checkbox"/>	<input type="checkbox"/>	<input type="checkbox"/>	<input type="checkbox"/>
-vitrages	<input type="checkbox"/>	<input type="checkbox"/>	<input type="checkbox"/>	<input checked="" type="checkbox"/>
-rolgordijnen	<input type="checkbox"/>	<input type="checkbox"/>	<input type="checkbox"/>	<input checked="" type="checkbox"/>
-jaloezieën / luxaflex / lamellen	<input checked="" type="checkbox"/>	<input type="checkbox"/>	<input type="checkbox"/>	<input type="checkbox"/>
-(losse) horren / rolhorren	<input checked="" type="checkbox"/>	<input type="checkbox"/>	<input type="checkbox"/>	<input type="checkbox"/>
Vloerdecoratie, te weten				
-vloerbedekking	<input checked="" type="checkbox"/>	<input type="checkbox"/>	<input type="checkbox"/>	<input type="checkbox"/>
-parketvloer / houten vloer / laminaat	<input checked="" type="checkbox"/>	<input type="checkbox"/>	<input type="checkbox"/>	<input type="checkbox"/>
Overig interieur, te weten				
-schilderij ophangstelsysteem	<input type="checkbox"/>	<input type="checkbox"/>	<input type="checkbox"/>	<input checked="" type="checkbox"/>
(Voorzet) open haard met toebehoren	<input type="checkbox"/>	<input type="checkbox"/>	<input type="checkbox"/>	<input checked="" type="checkbox"/>
Allesbrander / houtkachel	<input type="checkbox"/>	<input type="checkbox"/>	<input type="checkbox"/>	<input checked="" type="checkbox"/>
Houtkachel	<input checked="" type="checkbox"/>	<input type="checkbox"/>	<input type="checkbox"/>	<input type="checkbox"/>
(Gas)kachels	<input type="checkbox"/>	<input type="checkbox"/>	<input type="checkbox"/>	<input checked="" type="checkbox"/>
Radiatorafwerking	<input type="checkbox"/>	<input type="checkbox"/>	<input type="checkbox"/>	<input checked="" type="checkbox"/>
-	<input type="checkbox"/>	<input type="checkbox"/>	<input type="checkbox"/>	<input type="checkbox"/>

Paraaf verkoper(s)

Paraaf koper(s)

# PURPERREIGER 80 TE OUDERKERK AAN DE AMSTEL



## ROERENDE ZAKENLIJST BEHORENDE BIJ Purperreiger 80

Keuken	Blijft Achter	Gaat Mee	Overname Mogelijk	n.v.t.
Keukenblok met bovenkasten / planken	<input checked="" type="checkbox"/>	<input type="checkbox"/>	<input type="checkbox"/>	<input type="checkbox"/>
Keuken (inbouw) apparatuur, te weten				
-kookplaat / (gas)fornuis	<input checked="" type="checkbox"/>	<input type="checkbox"/>	<input type="checkbox"/>	<input type="checkbox"/>
-afzuigkap	<input checked="" type="checkbox"/>	<input type="checkbox"/>	<input type="checkbox"/>	<input type="checkbox"/>
-magnetron	<input type="checkbox"/>	<input type="checkbox"/>	<input type="checkbox"/>	<input checked="" type="checkbox"/>
-oven	<input type="checkbox"/>	<input type="checkbox"/>	<input type="checkbox"/>	<input checked="" type="checkbox"/>
-combi-oven / combimagnetron	<input checked="" type="checkbox"/>	<input type="checkbox"/>	<input type="checkbox"/>	<input type="checkbox"/>
-koelkast	<input checked="" type="checkbox"/>	<input type="checkbox"/>	<input type="checkbox"/>	<input type="checkbox"/>
-vriezer	<input checked="" type="checkbox"/>	<input type="checkbox"/>	<input type="checkbox"/>	<input type="checkbox"/>
-koel-/vriescombinatie	<input type="checkbox"/>	<input type="checkbox"/>	<input type="checkbox"/>	<input checked="" type="checkbox"/>
-vaatwasser	<input checked="" type="checkbox"/>	<input type="checkbox"/>	<input type="checkbox"/>	<input type="checkbox"/>
-Quooker	<input type="checkbox"/>	<input type="checkbox"/>	<input type="checkbox"/>	<input checked="" type="checkbox"/>
-close-in boiler	<input type="checkbox"/>	<input type="checkbox"/>	<input type="checkbox"/>	<input checked="" type="checkbox"/>
- wijnkoelkast	<input checked="" type="checkbox"/>	<input type="checkbox"/>	<input type="checkbox"/>	<input type="checkbox"/>
Sanitair	Blijft Achter	Gaat Mee	Overname Mogelijk	n.v.t.
Toilet met de volgende toebehoren				
-toiletrolhouder	<input checked="" type="checkbox"/>	<input type="checkbox"/>	<input type="checkbox"/>	<input type="checkbox"/>
-toiletborstel (wandhouder)	<input checked="" type="checkbox"/>	<input type="checkbox"/>	<input type="checkbox"/>	<input type="checkbox"/>
-fontein / wastafel	<input checked="" type="checkbox"/>	<input type="checkbox"/>	<input type="checkbox"/>	<input type="checkbox"/>
-	<input type="checkbox"/>	<input type="checkbox"/>	<input type="checkbox"/>	<input type="checkbox"/>
Badkamer met de volgende toebehoren				
-ligbad	<input checked="" type="checkbox"/>	<input type="checkbox"/>	<input type="checkbox"/>	<input type="checkbox"/>
-douche (cabine/scherm)	<input checked="" type="checkbox"/>	<input type="checkbox"/>	<input type="checkbox"/>	<input type="checkbox"/>
-wastafel(s)	<input checked="" type="checkbox"/>	<input type="checkbox"/>	<input type="checkbox"/>	<input type="checkbox"/>
-wastafelmeubel / badkamerkastje(s)	<input checked="" type="checkbox"/>	<input type="checkbox"/>	<input type="checkbox"/>	<input type="checkbox"/>
-planchet/spiegel	<input checked="" type="checkbox"/>	<input type="checkbox"/>	<input type="checkbox"/>	<input type="checkbox"/>
-toiletrolhouder / toiletborstel (wandhouder)	<input type="checkbox"/>	<input type="checkbox"/>	<input type="checkbox"/>	<input checked="" type="checkbox"/>
-	<input type="checkbox"/>	<input type="checkbox"/>	<input type="checkbox"/>	<input type="checkbox"/>
Exterieur/installaties/veiligheid/energiebesparing	Blijft Achter	Gaat Mee	Overname Mogelijk	n.v.t.
Schotel / antenne	<input type="checkbox"/>	<input type="checkbox"/>	<input type="checkbox"/>	<input checked="" type="checkbox"/>
Brievenbus in de tuin	<input type="checkbox"/>	<input type="checkbox"/>	<input type="checkbox"/>	<input checked="" type="checkbox"/>
(Voordeur)bel	<input checked="" type="checkbox"/>	<input type="checkbox"/>	<input type="checkbox"/>	<input type="checkbox"/>
Alarminstallatie	<input checked="" type="checkbox"/>	<input type="checkbox"/>	<input type="checkbox"/>	<input type="checkbox"/>

Paraaf verkoper(s)

Paraaf koper(s)

# PURPERREIGER 80 TE OUDERKERK AAN DE AMSTEL



## ROERENDE ZAKENLIJST BEHORENDE BIJ Purperreiger 80

pag. 3

Vervolg Exterieur / veiligheid / energiebesparing	Blijft Achter	Gaat Mee	Overname Mogelijk	n.v.t.
(Veiligheids)sloten en overige inbraakpreventie	<input checked="" type="checkbox"/>	<input type="checkbox"/>	<input type="checkbox"/>	<input type="checkbox"/>
Rookmelder	<input checked="" type="checkbox"/>	<input type="checkbox"/>	<input type="checkbox"/>	<input type="checkbox"/>
Screens / rolluiken	<input type="checkbox"/>	<input type="checkbox"/>	<input type="checkbox"/>	<input checked="" type="checkbox"/>
Zonneschermen	<input checked="" type="checkbox"/>	<input type="checkbox"/>	<input type="checkbox"/>	<input type="checkbox"/>
CV met toebehoren	<input checked="" type="checkbox"/>	<input type="checkbox"/>	<input type="checkbox"/>	<input type="checkbox"/>
(Klok)thermostaat	<input checked="" type="checkbox"/>	<input type="checkbox"/>	<input type="checkbox"/>	<input type="checkbox"/>
Warmwatervoorziening via CV-installatie / boiler / geiser	<input checked="" type="checkbox"/>	<input type="checkbox"/>	<input type="checkbox"/>	<input type="checkbox"/>
Zonnepanelen	<input checked="" type="checkbox"/>	<input type="checkbox"/>	<input type="checkbox"/>	<input type="checkbox"/>
Telefoonaansluiting/internetaansluiting	<input checked="" type="checkbox"/>	<input type="checkbox"/>	<input type="checkbox"/>	<input type="checkbox"/>
Veiligheidsschakelaar wasmachine	<input checked="" type="checkbox"/>	<input type="checkbox"/>	<input type="checkbox"/>	<input type="checkbox"/>
-	<input type="checkbox"/>	<input type="checkbox"/>	<input type="checkbox"/>	<input type="checkbox"/>
Tuininrichting	Blijft Achter	Gaat Mee	Overname Mogelijk	n.v.t.
Tuinaanleg/bestrating	<input checked="" type="checkbox"/>	<input type="checkbox"/>	<input type="checkbox"/>	<input type="checkbox"/>
Beplanting	<input checked="" type="checkbox"/>	<input type="checkbox"/>	<input type="checkbox"/>	<input type="checkbox"/>
Buitenverlichting	<input checked="" type="checkbox"/>	<input type="checkbox"/>	<input type="checkbox"/>	<input type="checkbox"/>
Tijd- of schemerschakelaars / bewegingsmelders	<input checked="" type="checkbox"/>	<input type="checkbox"/>	<input type="checkbox"/>	<input type="checkbox"/>
Tuinhuis/buitenberging	<input checked="" type="checkbox"/>	<input type="checkbox"/>	<input type="checkbox"/>	<input type="checkbox"/>
Kasten / werkbank in tuinhuis/berging	<input type="checkbox"/>	<input type="checkbox"/>	<input type="checkbox"/>	<input checked="" type="checkbox"/>
(Broei)kas	<input type="checkbox"/>	<input type="checkbox"/>	<input type="checkbox"/>	<input type="checkbox"/>
Overig tuin, te weten				
-(sier)hek	<input type="checkbox"/>	<input type="checkbox"/>	<input type="checkbox"/>	<input type="checkbox"/>
-vlaggenmast(houder)	<input type="checkbox"/>	<input type="checkbox"/>	<input type="checkbox"/>	<input type="checkbox"/>
- hout opslag voor en achter	<input checked="" type="checkbox"/>	<input type="checkbox"/>	<input type="checkbox"/>	<input type="checkbox"/>
-	<input type="checkbox"/>	<input type="checkbox"/>	<input type="checkbox"/>	<input type="checkbox"/>
<b>Zijn er zaken die geen eigendom zijn van verkoper omdat er sprake is van een lease- of huurcontract. Zo ja, neemt verkoper de zaak mee of moet het betreffende contract worden overgenomen?</b>	<b>Ja</b>	<b>Nee</b>	<b>Gaat mee</b>	<b>moet worden overgenomen</b>
CV / keuken / boiler	<input checked="" type="checkbox"/>	<input type="checkbox"/>	<input type="checkbox"/>	<input type="checkbox"/>
Keuken / tuin / kozijnen	<input checked="" type="checkbox"/>	<input type="checkbox"/>	<input type="checkbox"/>	<input type="checkbox"/>
Intelligente thermostaten e.d.	<input checked="" type="checkbox"/>	<input type="checkbox"/>	<input type="checkbox"/>	<input type="checkbox"/>
Stadsverwarming	<input checked="" type="checkbox"/>	<input type="checkbox"/>	<input type="checkbox"/>	<input type="checkbox"/>
Zonnepanelen	<input checked="" type="checkbox"/>	<input type="checkbox"/>	<input type="checkbox"/>	<input type="checkbox"/>

Paraaf verkoper(s)

Paraaf koper(s)

# PURPERREIGER 80 TE OUDERKERK AAN DE AMSTEL



## AANVULLENDE VERKOOPCONDITIES

### Notariskeuze

De koopakte zal worden opgemaakt volgens het model van de Koninklijke Notariële Beroepsorganisatie Ring Amsterdam, door een door koper aan te wijzen notaris kantoorhoudende in de regio Amsterdam of binnen een straal van 5 km van het ter verkoop aangeboden object. Indien de koper een notaris wenst aan te wijzen die kantoor houdt buiten voornoemd gebied, zijn verkopend makelaar en diens opdrachtgever gerechtigd kosten in rekening te brengen bij koper. Deze kosten zijn gebaseerd op het extra beslag van productiemiddelen en tijd. De kosten zullen worden berekend door een nog nader op te geven uurtarief, alsmede een kilometervergoeding van 15 eurocent per km.

Koper dient binnen 2 werkdagen na het bereiken van de mondelinge overeenstemming inzake de koopsom en de voorwaarden een notaris aan te wijzen. Indien koper binnen deze periode geen notaris heeft aangewezen heeft verkoper het recht deze aan te wijzen.

### Uitbrengen van biedingen

Ten behoeve van de voortgang van de verkoop en afbakening van verantwoordelijkheden, geven wij hierbij graag melding van de verkoopcondities :

- Aan verkopend makelaar dient op verzoek naar genoegen te worden aangetoond dat het onderliggend voorstel voldoende financieel is gewaarborgd.
- Biedingen worden slechts behandeld indien deze schriftelijk (per post en/of e-mail) aan de verkopend makelaar zijn toegezonden, vergezeld van een afschrift van een geldig legitimatiebewijs.
- De verkoper en diens makelaar zal aan een aspirant-koper al hetgeen mededelen dat ter kennis van de koper behoort te worden gebracht, met dien verstande dat inlichtingen over feiten welke aan koper bekend zijn of uit eigen onderzoek bekend hadden kunnen zijn, voor zover een dergelijk onderzoek naar de geldende verkeersopvattingen van de koper verlangd mag worden, door verkoper en/of diens makelaar niet behoeven te worden verstrekt. Aspirant-koper aanvaardt diens onderzoeksplicht als zodanig. De aspirant-koper dient zelf voor de koop gangbare informatiebronnen te raadplegen.
- Bij deze brochure hoort een lijst roerende zaken welke (tenzij expliciet anders overeengekomen) een onlosmakelijk onderdeel is van de bieding.
- **Zolang verkoper en koper geen schriftelijke overeenkomst ondertekend hebben, is er geen overeenkomst tot stand gekomen.**

**Een mondelinge overeenstemming tussen particuliere verkoper en de particuliere koper is niet rechtsgeldig. Met andere woorden: er is geen koop. Er is pas sprake van een rechtsgeldige koop als de particuliere verkoper en de particuliere koper de koopovereenkomst hebben ondertekend. Dit vloeit voort uit artikel 7:2 Burgerlijk Wetboek. Een bevestiging van de mondelinge overeenkomst per e-mail of een toegestuurd concept van de koopovereenkomst wordt overigens niet gezien als een 'ondertekende koopovereenkomst'.**

Deze informatie is door ons met de nodige zorgvuldigheid samengesteld. Onzerzijds wordt echter geen enkele aansprakelijkheid aanvaard voor enige onvolledigheid, onjuistheid of anderszins, dan wel de gevolgen daarvan. Alle opgegeven maten en oppervlakten zijn indicatief.

De meetinstructie is gebaseerd op de NEN2580. De meetinstructie is bedoeld om een meer eenduidige manier van meten toe te passen voor het geven van een indicatie van de gebruiksoppervlakte. De meetinstructie sluit verschillen in meetuitkomsten niet volledig uit, door bijvoorbeeld interpretatieverschillen, afrondingen of beperkingen bij het uitvoeren van de meting.