

GROENLING 25 IN OUDERKERK AAN DE AMSTEL



Vraagprijs € 1.195.000,- k.k.

De door ons verstrekte informatie is vrijblijvend en uitsluitend voor geadresseerde bestemd.

Alle door ons verstrekte gegevens zijn met zorg samengesteld en gebaseerd op verkregen informatie.

Ter zake de juistheid hiervan kunnen wij echter geen aansprakelijkheid aanvaarden.

Alle verstrekte informatie moet worden beschouwd als een uitnodiging tot het doen van een bieding of het starten van onderhandelingen. Op onze werkzaamheden zijn de voorwaarden en gedragsrichtlijnen van de NVM van toepassing. Aan opgegeven maten en afmetingen kunnen geen rechten worden ontleend.

Voor de verwerking van uw persoonsgegevens bij al onze contactmomenten verwijzen wij naar onze algemene privacyverklaring. Deze kunt u vinden op onze website of kunnen wij u toesturen of mailen.



Brugstraat 8 | 1191 AV Ouderkerk aan de Amstel
020 - 496 12 92 | info@windmakelaars.nl | www.windmakelaars.nl
KvK-nummer: 34163124 / BTW-nummer: 810739586B01



GROENLING 25 IN OUDERKERK AAN DE AMSTEL



In een kleinschalig villawijkje ligt deze zeer royale vrijstaande villa met 201 m² woonoppervlak, eigen oprit voor meerdere auto's en ruime inbandige berging/garage van 14m². Kenmerkend zijn de grote raampartijen op de begane grond die voor veel lichtinval zorgen. De villa beschikt over een prachtige natuurlijke tuin op het zuiden met op meerdere plaatsen terrassen en een terrasoverkapping. Er is een prachtig ruime living met grote erkers en 4 deuren naar de tuin. De moderne Boley gas openhaard zorgt voor gezelligheid in het zitgedeelte. Op de verdiepingen bevinden zich 3 zeer ruime slaapkamers (oorspronkelijk 5) en 2 badkamers. Het uitzicht over het weiland met paarden en alpaca's maakt dit tot een heerlijke plek om te wonen.

Het huis is in de loop der jaren altijd uitstekend onderhouden en er zijn de afgelopen jaren diverse maatregelen genomen ter verduurzaming. Zo zijn er 23 zonnepanelen aangebracht, een hybride warmte pomp, sedum dakbedekking en nieuwe kozijnen op de 1e en 2e verdieping achterzijde.

Omgeving:

Ouderkerk aan de Amstel is een sfeer- en karakteristiek, veilig en levendig dorp onder de rook van Amsterdam, met een gezellige historische dorpskern. Het is omgeven door een prachtig groene polder- en natuurgebied, veel water en volop recreatiemogelijkheden. Verder biedt Ouderkerk alles wat men zich kan wensen: drie basisscholen, een diversiteit aan winkels, twee supermarkten, restaurants in alle (prijs)klassen. Ook voor de sportliefhebbers zijn er tal van mogelijkheden zowel binnen als buiten: sportschool, voetbal, tennis, zwembad, manege, golfen, een zeil- en roeivereniging en niet te vergeten de populaire fiets- en looproute De Ronde Hoep. Amsterdam, Amstelveen en de Ringweg A10 zijn binnen 10 minuten te bereiken via diverse routes, zowel met de auto als met het openbaar vervoer. Met de fiets bent u binnen 25 à 30 minuten in Amsterdam. Bus en snelbus (R-net) hebben aansluiting op NS-station Bijlmer Arena met trein, bus en metro, op het busstation in Amstelveen en tramlijn 5, alsmede, Hoofddorp en NS-station Haarlem-Centrum. Bus 300 brengt je binnen een half uur naar Luchthaven Schiphol.



Brugstraat 8 | 1191 AV Ouderkerk aan de Amstel
020 - 496 12 92 | info@windmakelaars.nl | www.windmakelaars.nl
KvK-nummer: 34163124 / BTW-nummer: 810739586B01



GROENLING 25 IN OUDERKERK AAN DE AMSTEL



Indeling begane grond:

Entree, ruime hal met garderobe, modern zwevend toilet met fonteintje en trap naar de bovengelegen verdiepingen. In de hal bevindt zich tevens de meterkast. De zeer ruime living beschikt aan drie zijden over raampartijen tot de grond. Het eetgedeelte ligt aan de achterkant met een prachtig vrij uitzicht. Aan de achtergevel is een terrasoverkapping met schuifdak aangebouwd boven het onderheide deel van het terras.



GROENLING 25 IN OUDERKERK AAN DE AMSTEL



GROENLING 25 IN OUDERKERK AAN DE AMSTEL



GROENLING 25 IN OUDERKERK AAN DE AMSTEL



De keuken is op maat gemaakt en afgescheiden met schuifdeuren van de woonkamer. De keuken is voorzien van inbouwapparatuur, zoals een vaatwasser, koelkast, inductie kookplaat, oven, magnetron, afzuigkap, close-in boiler en een natuurstenen aanrechtblad. In de keuken is recent een nieuwe vierwandige lichtkoepel aangebracht. In de uitbouw is een zelfde nieuwe lichtkoepel aangebracht. Vanuit de keuken is er vrij uitzicht naar de tuin. Via de keuken is de inpandige berging/garage bereikbaar. De gehele begane grond (exclusief garage) heeft een natuurstenen vloer met vloerverwarming.



GROENLING 25 IN OUDERKERK AAN DE AMSTEL



GROENLING 25 IN OUDERKERK AAN DE AMSTEL



De onder architectuur aangelegde tuin beschikt over veel vaste planten, mooie bomen en meerdere terrassen waaronder een hardhouten terras aan het water met uitzicht over de weilanden waar paarden lopen. Aan de voorzijde is er ruimte om 2 auto's op eigen terrein te parkeren.



GROENLING 25 IN OUDERKERK AAN DE AMSTEL



GROENLING 25 IN OUDERKERK AAN DE AMSTEL

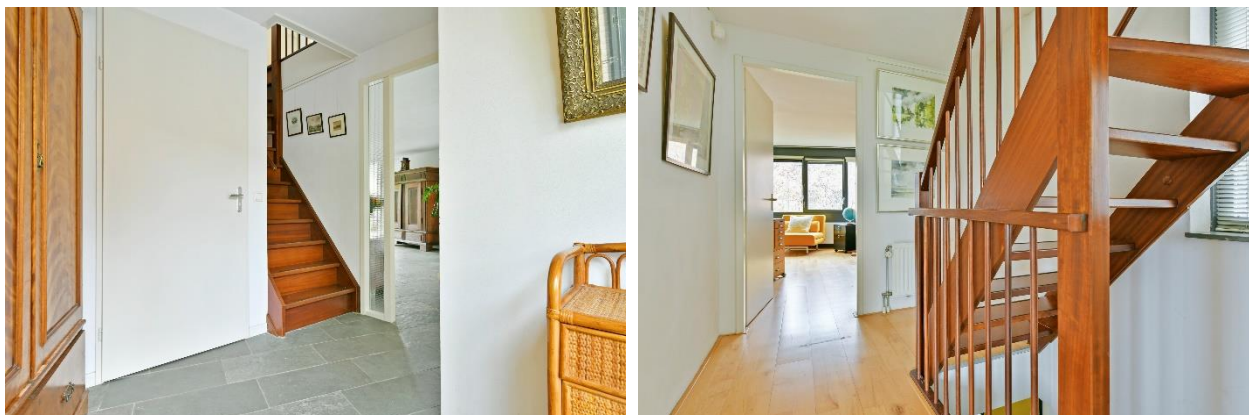

Eerste verdieping:

Ruime overloop met veel daglicht toetreding. Deze verdieping had in de opzet 3 slaapkamers. De huidige eigenaren hebben hier echter 2 ruime kamers gerealiseerd.

De ouderslaapkamer is gelegen aan de achterzijde en beschikt over een walk-in closet. De kozijnen op deze verdieping aan de achterzijde zijn vervangen door kunststof kozijnen met HR++ glas en Screenline raambekleding/zonwering (jaloezieën tussen het glas).

Aan de voorzijde van het huis ligt nog een ruime slaapkamer met grote raampartij.



GROENLING 25 IN OUDERKERK AAN DE AMSTEL



GROENLING 25 IN OUDERKERK AAN DE AMSTEL

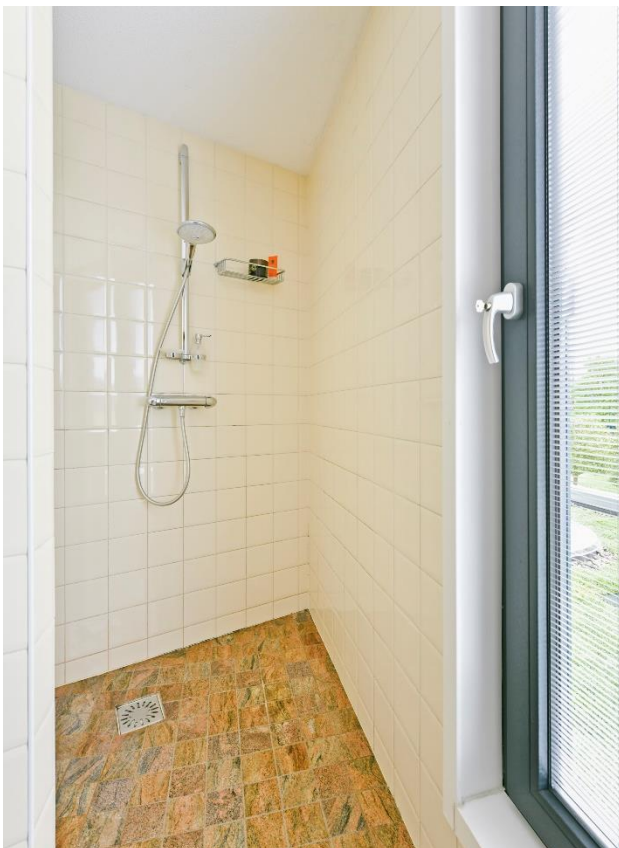

De badkamer heeft een ligbad, aparte inloopdouche, afgesloten toilet, dubbele wastafels met meubel en vloerverwarming.



GROENLING 25 IN OUDERKERK AAN DE AMSTEL



Tweede verdieping:

Op deze verdieping bevinden zich twee zeer ruime kamers die zijn samengevoegd tot een. Door de schuine dakconstructie hebben deze kamers dubbel hoge ramen en een fantastisch uitzicht. Aan de voorzijde ligt een grote berging met cv ketel, hybride warmtepomp en de mechanische ventilatie unit. Ook bevindt zich hier de aansluiting voor de wasmachine en droger. De badkamer op deze verdieping is voorzien van een toilet, inloopdouche en een wastafel. De eerste en tweede verdieping zijn beide voorzien van een parketvloer.



GROENLING 25 IN OUDERKERK AAN DE AMSTEL



GROENLING 25 IN OUDERKERK AAN DE AMSTEL

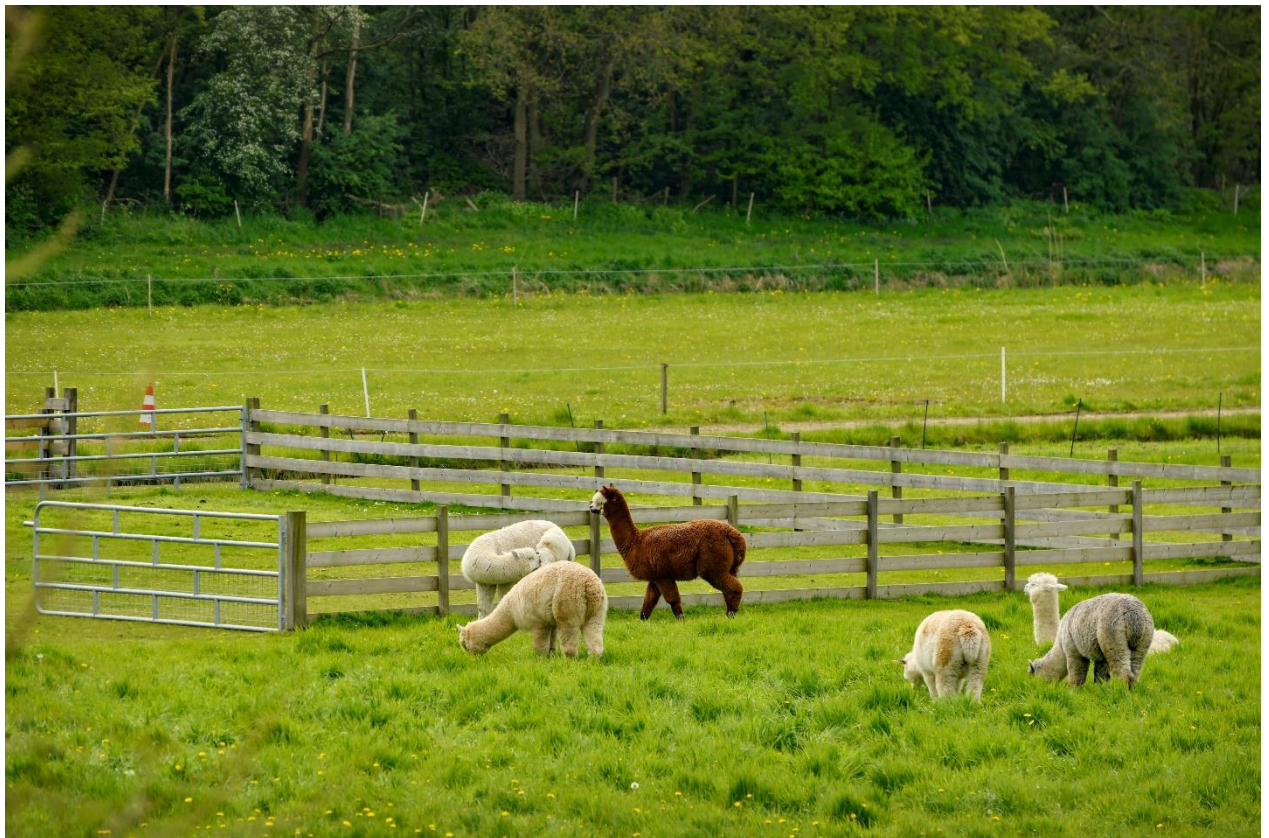

GROENLING 25 IN OUDERKERK AAN DE AMSTEL



Kadastrale
gegevens

Gemeente Ouder-Amstel, sectie E nr. 1355, groot 525 m2

Bijzonderheden

- Bouwjaar 2000
- Energielabel: A+
- Woonoppervlakte: 215 m2 inclusief in pandige garage.
- Perceel oppervlakte: 526 m2 (eigen grond)
- Riant tuin aan de achterzijde op het zuiden; tevens tuin aan zij- en voorzijde (met achterom), berging.
- Eigen oprit voor 2 auto's
- 23 zonnepanelen
- Kozijnen 1ste en 2e achterzijde vervangen door hoogwaardig kunststof met HR ++ glas en op de 1e verdieping voorzien van Screenline zonwering
- Elektrische screens buitenzijde 2e verdieping
- Twee nieuwe lichtkoepels met extra isolatie (vierwandig)
- Sedum dak op de uitbouw woonkamer en deel van de garage.
- Hybride warmte pomp Atag (2023)
- CV ketel Intergas (2014, jaarlijks onderhouden)
- Begane grond voorzien van een natuurstenen vloer met vloerverwarming
- Verdiepingen voorzien van parketvloer
- Op maat gemaakte keuken v.v. inbouw apparatuur
- Moderne gas openhaard van Boley.
- 2 badkamers, 3 slaapkamers (oorspronkelijk 5 kamers)
- Terrasoverkapping met schuifdak
- Schilderwerk buitenzijde 2021 en 2022

GROENLING 25 IN OUDERKERK AAN DE AMSTEL



Begane grond

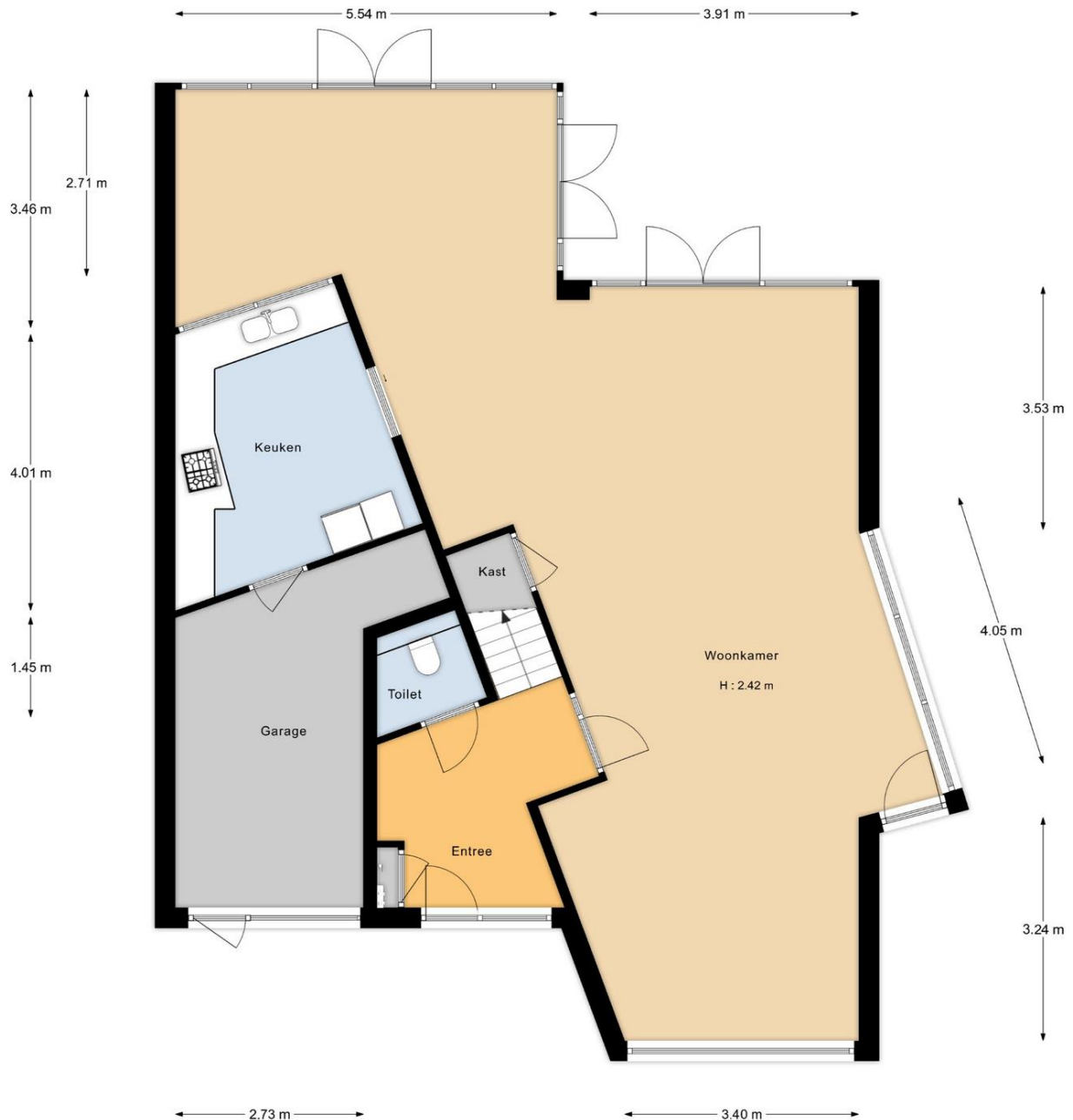

*De oppervlakte is met grootst mogelijke zorgvuldigheid gemeten,
echter biedt geen garantie en er kunnen geen rechten aan ontleend worden*
Van Roemburg & Woning Diagnose

GROENLING 25 IN OUDERKERK AAN DE AMSTEL



Eerste verdieping

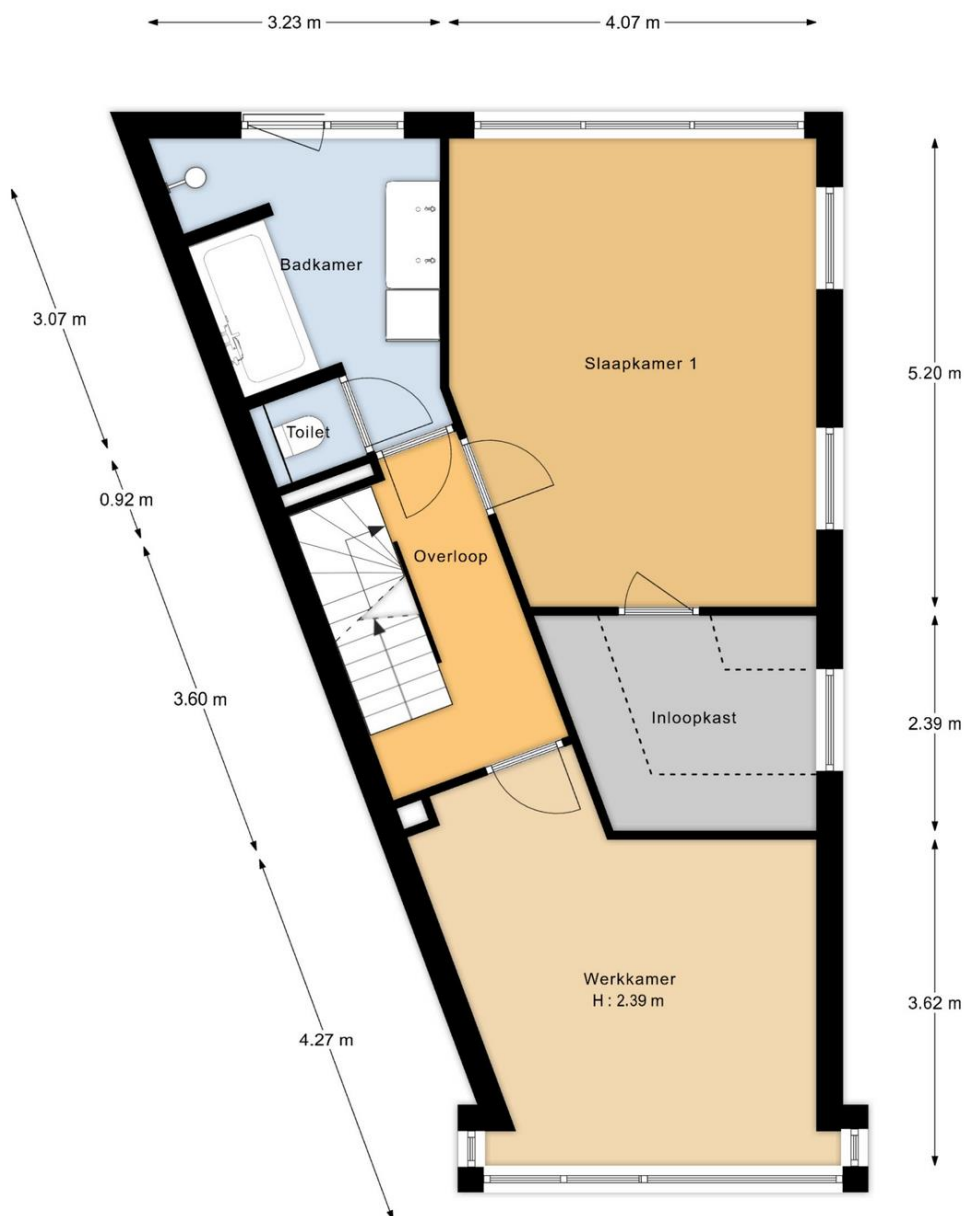

"De oppervlakte is met grootst mogelijke zorgvuldigheid gemeten,
echter biedt geen garantie en er kunnen geen rechten aan ontleend worden"
Van Roemburg & Woning Diagnose

GROENLING 25 IN OUDERKERK AAN DE AMSTEL

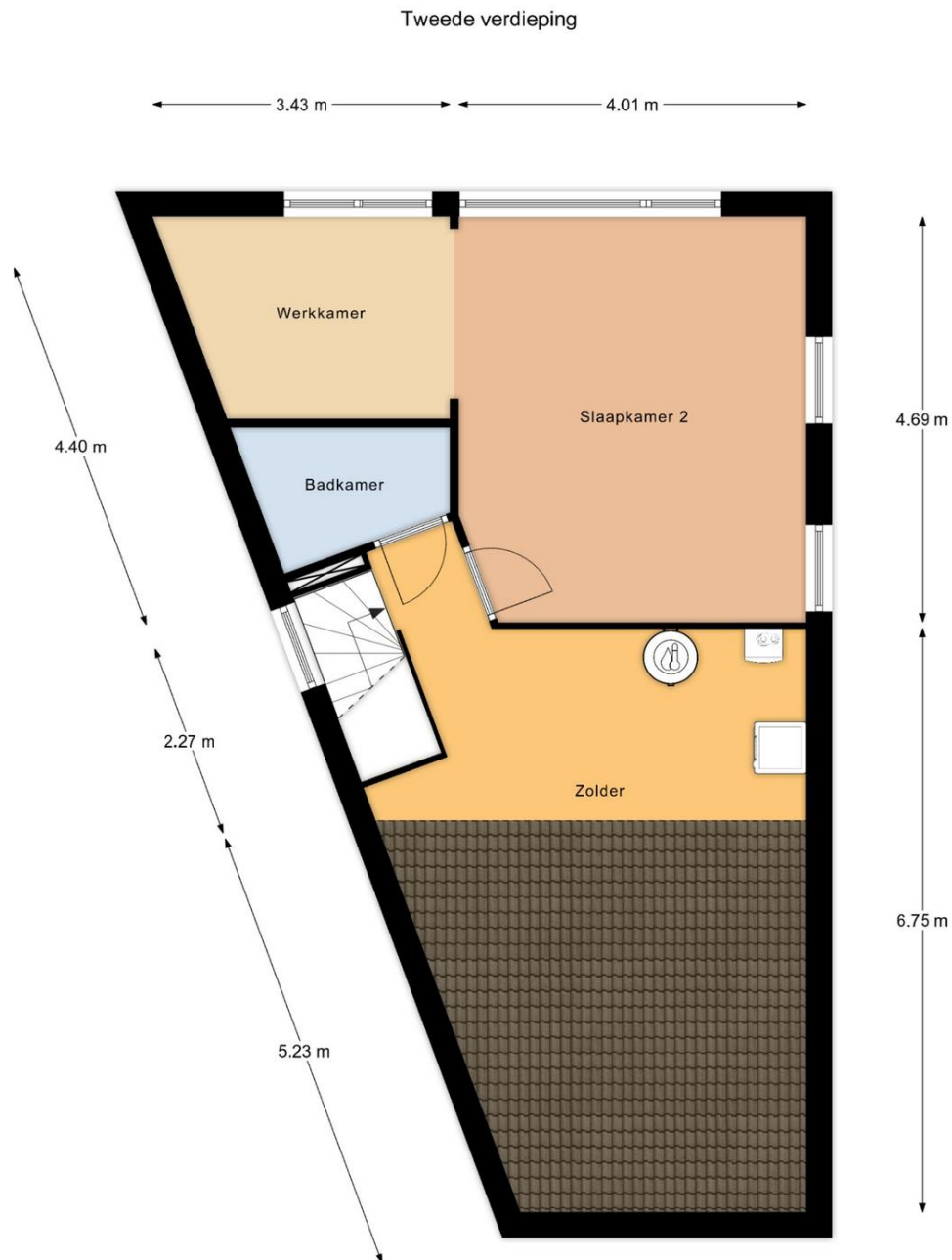

"De oppervlakte is met grootst mogelijke zorgvuldigheid gemeten, echter biedt geen garantie en er kunnen geen rechten aan ontleend worden"
Van Roemburg & Woning Diagnose

GROENLING 25 IN OUDERKERK AAN DE AMSTEL



Eerste verdieping
Optie extra slaapkamer



Mogelijkheid extra slaapkamer eerste verdieping

"De oppervlakte is met grootst mogelijke zorgvuldigheid gemeten,
echter biedt geen garantie en er kunnen geen rechten aan ontleend worden"
Van Roemburg & Woning Diagnose

GROENLING 25 IN OUDERKERK AAN DE AMSTEL



Lijst van zaken



Persoonlijke gegevens

Adres te verkopen woning: Groenling 25, 1191 VR Ouderkerk aan de Amstel
Datum: 02-05-2023

Voor de onderstaande zaken -ongeacht of ze roerend dan wel onroerend zijn- geldt dat ze soms wel en soms niet in de woning achterblijven. De lijst is bedoeld om duidelijkheid te scheppen om discussies achteraf te voorkomen.

	Blijft achter	Gaat mee	Kan worden overgenomen	N.v.t.
Woning				
<i>Interieur</i>				
Verlichting, te weten:				
- Inbouwspots/dimmers	<input checked="" type="checkbox"/>	<input type="checkbox"/>	<input type="checkbox"/>	<input type="checkbox"/>
- Opbouwspots/armaturen/lampen/dimmers	<input type="checkbox"/>	<input type="checkbox"/>	<input checked="" type="checkbox"/>	<input type="checkbox"/>
- Losse (hang)lampen	<input type="checkbox"/>	<input type="checkbox"/>	<input checked="" type="checkbox"/>	<input type="checkbox"/>
- in overleg	<input type="checkbox"/>	<input type="checkbox"/>	<input type="checkbox"/>	<input checked="" type="checkbox"/>
-	<input type="checkbox"/>	<input type="checkbox"/>	<input type="checkbox"/>	<input checked="" type="checkbox"/>
(Losse) kasten, legplanken, te weten:				
- Losse gaan in principe mee	<input type="checkbox"/>	<input type="checkbox"/>	<input type="checkbox"/>	<input checked="" type="checkbox"/>
- Andere kasten in overleg	<input type="checkbox"/>	<input type="checkbox"/>	<input type="checkbox"/>	<input checked="" type="checkbox"/>
Raamdecoratie/zonwering binnen, te weten:				
- Gordijnrails	<input checked="" type="checkbox"/>	<input type="checkbox"/>	<input type="checkbox"/>	<input type="checkbox"/>
- Gordijnen	<input type="checkbox"/>	<input type="checkbox"/>	<input type="checkbox"/>	<input checked="" type="checkbox"/>
- Overgordijnen	<input type="checkbox"/>	<input checked="" type="checkbox"/>	<input type="checkbox"/>	<input type="checkbox"/>
- Vitrages	<input type="checkbox"/>	<input checked="" type="checkbox"/>	<input type="checkbox"/>	<input type="checkbox"/>
- Rolgordijnen	<input checked="" type="checkbox"/>	<input type="checkbox"/>	<input type="checkbox"/>	<input type="checkbox"/>
- Lamellen	<input type="checkbox"/>	<input type="checkbox"/>	<input type="checkbox"/>	<input checked="" type="checkbox"/>
- Jaloezieën	<input checked="" type="checkbox"/>	<input type="checkbox"/>	<input type="checkbox"/>	<input type="checkbox"/>
- (Losse) horren/rolhorren	<input checked="" type="checkbox"/>	<input type="checkbox"/>	<input type="checkbox"/>	<input type="checkbox"/>
-	<input type="checkbox"/>	<input type="checkbox"/>	<input type="checkbox"/>	<input checked="" type="checkbox"/>
-	<input type="checkbox"/>	<input type="checkbox"/>	<input type="checkbox"/>	<input checked="" type="checkbox"/>
Vloerdecoratie, te weten:				
- Vloerbedekking	<input checked="" type="checkbox"/>	<input type="checkbox"/>	<input type="checkbox"/>	<input type="checkbox"/>
- Parketvloer	<input checked="" type="checkbox"/>	<input type="checkbox"/>	<input type="checkbox"/>	<input type="checkbox"/>
- Houten vloer(delen)	<input type="checkbox"/>	<input type="checkbox"/>	<input type="checkbox"/>	<input checked="" type="checkbox"/>
- Laminaat	<input type="checkbox"/>	<input type="checkbox"/>	<input type="checkbox"/>	<input checked="" type="checkbox"/>
- Plavuizen	<input checked="" type="checkbox"/>	<input type="checkbox"/>	<input type="checkbox"/>	<input type="checkbox"/>
-	<input type="checkbox"/>	<input type="checkbox"/>	<input type="checkbox"/>	<input checked="" type="checkbox"/>
-	<input type="checkbox"/>	<input type="checkbox"/>	<input type="checkbox"/>	<input checked="" type="checkbox"/>
(Voorzet) openhaard met toebehoren	<input checked="" type="checkbox"/>	<input type="checkbox"/>	<input type="checkbox"/>	<input type="checkbox"/>
Allesbrander	<input type="checkbox"/>	<input type="checkbox"/>	<input type="checkbox"/>	<input checked="" type="checkbox"/>
Houtkachel	<input type="checkbox"/>	<input type="checkbox"/>	<input type="checkbox"/>	<input checked="" type="checkbox"/>
(Gas)kachels	<input type="checkbox"/>	<input type="checkbox"/>	<input type="checkbox"/>	<input checked="" type="checkbox"/>

GROENLING 25 IN OUDERKERK AAN DE AMSTEL



Lijst van zaken



	Blijft achter	Gaat mee	Kan worden overgenomen	N.v.t.
Designradiator(en)	<input type="checkbox"/>	<input type="checkbox"/>	<input type="checkbox"/>	<input checked="" type="checkbox"/>
Radiatorafwerking	<input type="checkbox"/>	<input type="checkbox"/>	<input type="checkbox"/>	<input checked="" type="checkbox"/>
Overige, te weten:				
- Spiegelwanden	<input type="checkbox"/>	<input type="checkbox"/>	<input type="checkbox"/>	<input checked="" type="checkbox"/>
- Schilderij ophangstelsysteem	<input type="checkbox"/>	<input type="checkbox"/>	<input checked="" type="checkbox"/>	<input type="checkbox"/>
-	<input type="checkbox"/>	<input type="checkbox"/>	<input type="checkbox"/>	<input checked="" type="checkbox"/>
-	<input type="checkbox"/>	<input type="checkbox"/>	<input type="checkbox"/>	<input checked="" type="checkbox"/>
-	<input type="checkbox"/>	<input type="checkbox"/>	<input type="checkbox"/>	<input checked="" type="checkbox"/>
-	<input type="checkbox"/>	<input type="checkbox"/>	<input type="checkbox"/>	<input checked="" type="checkbox"/>
Keuken				
Keukenblok (met bovenkasten)	<input checked="" type="checkbox"/>	<input type="checkbox"/>	<input type="checkbox"/>	<input type="checkbox"/>
Keuken (inbouw)apparatuur, te weten:				
- Kookplaat	<input checked="" type="checkbox"/>	<input type="checkbox"/>	<input type="checkbox"/>	<input type="checkbox"/>
- (Gas) fornuis	<input type="checkbox"/>	<input type="checkbox"/>	<input type="checkbox"/>	<input checked="" type="checkbox"/>
- Afzuigkap	<input checked="" type="checkbox"/>	<input type="checkbox"/>	<input type="checkbox"/>	<input type="checkbox"/>
- Magnetron	<input checked="" type="checkbox"/>	<input type="checkbox"/>	<input type="checkbox"/>	<input type="checkbox"/>
- Oven	<input type="checkbox"/>	<input type="checkbox"/>	<input type="checkbox"/>	<input checked="" type="checkbox"/>
- Combi-oven/combimagnetron	<input type="checkbox"/>	<input type="checkbox"/>	<input checked="" type="checkbox"/>	<input type="checkbox"/>
- Koelkast	<input checked="" type="checkbox"/>	<input type="checkbox"/>	<input type="checkbox"/>	<input type="checkbox"/>
- Vriezer	<input type="checkbox"/>	<input checked="" type="checkbox"/>	<input type="checkbox"/>	<input type="checkbox"/>
- Koel-vriescombinatie	<input type="checkbox"/>	<input type="checkbox"/>	<input type="checkbox"/>	<input checked="" type="checkbox"/>
- Vaatwasser	<input checked="" type="checkbox"/>	<input type="checkbox"/>	<input type="checkbox"/>	<input type="checkbox"/>
- Quooker	<input type="checkbox"/>	<input type="checkbox"/>	<input type="checkbox"/>	<input checked="" type="checkbox"/>
- Koffiezetapparaat	<input type="checkbox"/>	<input checked="" type="checkbox"/>	<input type="checkbox"/>	<input type="checkbox"/>
-	<input type="checkbox"/>	<input type="checkbox"/>	<input type="checkbox"/>	<input checked="" type="checkbox"/>
-	<input type="checkbox"/>	<input type="checkbox"/>	<input type="checkbox"/>	<input checked="" type="checkbox"/>
Keukenaccessoires, te weten:				
- Losse (wand)accessoires	<input type="checkbox"/>	<input checked="" type="checkbox"/>	<input type="checkbox"/>	<input type="checkbox"/>
-	<input type="checkbox"/>	<input type="checkbox"/>	<input type="checkbox"/>	<input checked="" type="checkbox"/>
-	<input type="checkbox"/>	<input type="checkbox"/>	<input type="checkbox"/>	<input checked="" type="checkbox"/>
-	<input type="checkbox"/>	<input type="checkbox"/>	<input type="checkbox"/>	<input checked="" type="checkbox"/>
-	<input type="checkbox"/>	<input type="checkbox"/>	<input type="checkbox"/>	<input checked="" type="checkbox"/>
-	<input type="checkbox"/>	<input type="checkbox"/>	<input type="checkbox"/>	<input checked="" type="checkbox"/>
-	<input type="checkbox"/>	<input type="checkbox"/>	<input type="checkbox"/>	<input checked="" type="checkbox"/>
-	<input type="checkbox"/>	<input type="checkbox"/>	<input type="checkbox"/>	<input checked="" type="checkbox"/>
Sanitair/sauna				
Toilet met de volgende toebehoren:				
- Toilet	<input checked="" type="checkbox"/>	<input type="checkbox"/>	<input type="checkbox"/>	<input type="checkbox"/>
- Toilethouder	<input checked="" type="checkbox"/>	<input type="checkbox"/>	<input type="checkbox"/>	<input type="checkbox"/>
- Toiletborstel(houder)	<input checked="" type="checkbox"/>	<input type="checkbox"/>	<input type="checkbox"/>	<input type="checkbox"/>
- Fontein	<input checked="" type="checkbox"/>	<input type="checkbox"/>	<input type="checkbox"/>	<input type="checkbox"/>
- handdoekhouder	<input type="checkbox"/>	<input type="checkbox"/>	<input checked="" type="checkbox"/>	<input type="checkbox"/>

GROENLING 25 IN OUDERKERK AAN DE AMSTEL



Lijst van zaken

	Blijft achter	Gaat mee	Kan worden overgenomen	N.v.t.
- wandprullenbak	<input type="checkbox"/>	<input type="checkbox"/>	<input checked="" type="checkbox"/>	<input type="checkbox"/>
Badkamer met de volgende toebehoren:				
- Ligbad	<input checked="" type="checkbox"/>	<input type="checkbox"/>	<input type="checkbox"/>	<input type="checkbox"/>
- Jacuzzi/whirlpool	<input type="checkbox"/>	<input type="checkbox"/>	<input type="checkbox"/>	<input checked="" type="checkbox"/>
- Douche (cabine/scherm)	<input checked="" type="checkbox"/>	<input type="checkbox"/>	<input type="checkbox"/>	<input type="checkbox"/>
- Stoomdouche (cabine)	<input type="checkbox"/>	<input type="checkbox"/>	<input type="checkbox"/>	<input checked="" type="checkbox"/>
- Wastafel	<input checked="" type="checkbox"/>	<input type="checkbox"/>	<input type="checkbox"/>	<input type="checkbox"/>
- Wastafelmeubel	<input checked="" type="checkbox"/>	<input type="checkbox"/>	<input type="checkbox"/>	<input type="checkbox"/>
- Planchet	<input type="checkbox"/>	<input type="checkbox"/>	<input type="checkbox"/>	<input checked="" type="checkbox"/>
- Toiletkast	<input type="checkbox"/>	<input type="checkbox"/>	<input type="checkbox"/>	<input checked="" type="checkbox"/>
- Toilet	<input checked="" type="checkbox"/>	<input type="checkbox"/>	<input type="checkbox"/>	<input type="checkbox"/>
- Toilethouder	<input checked="" type="checkbox"/>	<input type="checkbox"/>	<input type="checkbox"/>	<input type="checkbox"/>
- Toiletborstel(houder)	<input checked="" type="checkbox"/>	<input type="checkbox"/>	<input type="checkbox"/>	<input type="checkbox"/>
- vergrotende spiegel met verlichting	<input type="checkbox"/>	<input checked="" type="checkbox"/>	<input type="checkbox"/>	<input type="checkbox"/>
-	<input type="checkbox"/>	<input type="checkbox"/>	<input type="checkbox"/>	<input checked="" type="checkbox"/>
Sauna met toebehoren				
	<input type="checkbox"/>	<input type="checkbox"/>	<input type="checkbox"/>	<input checked="" type="checkbox"/>
	<input type="checkbox"/>	<input type="checkbox"/>	<input type="checkbox"/>	<input checked="" type="checkbox"/>
<u>Exterieur/Installaties/Veiligheid/Energiebesparing</u>				
Schotel/antenne	<input type="checkbox"/>	<input type="checkbox"/>	<input type="checkbox"/>	<input checked="" type="checkbox"/>
Brievenbus	<input checked="" type="checkbox"/>	<input type="checkbox"/>	<input type="checkbox"/>	<input type="checkbox"/>
Kluis	<input type="checkbox"/>	<input type="checkbox"/>	<input type="checkbox"/>	<input checked="" type="checkbox"/>
(Voordeur)bel	<input checked="" type="checkbox"/>	<input type="checkbox"/>	<input type="checkbox"/>	<input type="checkbox"/>
Alarminstallatie	<input checked="" type="checkbox"/>	<input type="checkbox"/>	<input type="checkbox"/>	<input type="checkbox"/>
(Veiligheids)sloten en overige inbraakpreventie	<input checked="" type="checkbox"/>	<input type="checkbox"/>	<input type="checkbox"/>	<input type="checkbox"/>
Rookmelders	<input checked="" type="checkbox"/>	<input type="checkbox"/>	<input type="checkbox"/>	<input type="checkbox"/>
(Klok)thermostaat	<input checked="" type="checkbox"/>	<input type="checkbox"/>	<input type="checkbox"/>	<input type="checkbox"/>
Airconditioning	<input type="checkbox"/>	<input type="checkbox"/>	<input type="checkbox"/>	<input checked="" type="checkbox"/>
Warmwatervoorziening, te weten:				
- CV-installatie	<input checked="" type="checkbox"/>	<input type="checkbox"/>	<input type="checkbox"/>	<input type="checkbox"/>
- Boiler	<input type="checkbox"/>	<input type="checkbox"/>	<input type="checkbox"/>	<input checked="" type="checkbox"/>
- Geiser	<input type="checkbox"/>	<input type="checkbox"/>	<input type="checkbox"/>	<input checked="" type="checkbox"/>
-	<input type="checkbox"/>	<input type="checkbox"/>	<input type="checkbox"/>	<input checked="" type="checkbox"/>
-	<input type="checkbox"/>	<input type="checkbox"/>	<input type="checkbox"/>	<input checked="" type="checkbox"/>
-	<input type="checkbox"/>	<input type="checkbox"/>	<input type="checkbox"/>	<input checked="" type="checkbox"/>
Screens	<input checked="" type="checkbox"/>	<input type="checkbox"/>	<input type="checkbox"/>	<input type="checkbox"/>
Rolluiken	<input type="checkbox"/>	<input type="checkbox"/>	<input type="checkbox"/>	<input checked="" type="checkbox"/>
Zonwering buiten	<input type="checkbox"/>	<input type="checkbox"/>	<input checked="" type="checkbox"/>	<input type="checkbox"/>
-	<input type="checkbox"/>	<input type="checkbox"/>	<input type="checkbox"/>	<input checked="" type="checkbox"/>
-	<input type="checkbox"/>	<input type="checkbox"/>	<input type="checkbox"/>	<input checked="" type="checkbox"/>
-	<input type="checkbox"/>	<input type="checkbox"/>	<input type="checkbox"/>	<input checked="" type="checkbox"/>
Isolatievoorzieningen (voorzetramen/radiatorfolie etc.), te weten:				
- radiatorfolie	<input checked="" type="checkbox"/>	<input type="checkbox"/>	<input type="checkbox"/>	<input type="checkbox"/>

GROENLING 25 IN OUDERKERK AAN DE AMSTEL



Lijst van zaken

	Blijft achter	Gaat mee	Kan worden overgenomen	N.v.t.
- plafondventilator 2e verdieping	<input type="checkbox"/>	<input checked="" type="checkbox"/>	<input type="checkbox"/>	<input type="checkbox"/>
Telefoonaansluiting/internetaansluiting	<input checked="" type="checkbox"/>	<input type="checkbox"/>	<input type="checkbox"/>	<input type="checkbox"/>
Veiligheidsschakelaar wasautomaat	<input type="checkbox"/>	<input type="checkbox"/>	<input type="checkbox"/>	<input checked="" type="checkbox"/>
Waterslot wasautomaat	<input type="checkbox"/>	<input checked="" type="checkbox"/>	<input type="checkbox"/>	<input type="checkbox"/>
Zonnepanelen	<input checked="" type="checkbox"/>	<input type="checkbox"/>	<input type="checkbox"/>	<input type="checkbox"/>
Oplaadpunt elektrische auto	<input type="checkbox"/>	<input type="checkbox"/>	<input type="checkbox"/>	<input checked="" type="checkbox"/>
	<input type="checkbox"/>	<input type="checkbox"/>	<input type="checkbox"/>	<input checked="" type="checkbox"/>
	<input type="checkbox"/>	<input type="checkbox"/>	<input type="checkbox"/>	<input checked="" type="checkbox"/>
Tuin				
<i>Inrichting</i>				
Tuinaanleg/bestrating	<input checked="" type="checkbox"/>	<input type="checkbox"/>	<input type="checkbox"/>	<input type="checkbox"/>
Beplanting	<input checked="" type="checkbox"/>	<input type="checkbox"/>	<input type="checkbox"/>	<input type="checkbox"/>
NB: Enkele heesters gaan mee	<input type="checkbox"/>	<input type="checkbox"/>	<input type="checkbox"/>	<input checked="" type="checkbox"/>
<i>Verlichting/installaties</i>				
Buitenverlichting	<input type="checkbox"/>	<input type="checkbox"/>	<input checked="" type="checkbox"/>	<input type="checkbox"/>
Tijd- of schemerschakelaar/bewegingsmelder	<input type="checkbox"/>	<input type="checkbox"/>	<input checked="" type="checkbox"/>	<input type="checkbox"/>
	<input type="checkbox"/>	<input type="checkbox"/>	<input type="checkbox"/>	<input checked="" type="checkbox"/>
<i>Bebouwing</i>				
Tuinhuis/buitenberging	<input checked="" type="checkbox"/>	<input type="checkbox"/>	<input type="checkbox"/>	<input type="checkbox"/>
Kasten/werkbank in tuinhuis/berging	<input type="checkbox"/>	<input checked="" type="checkbox"/>	<input type="checkbox"/>	<input type="checkbox"/>
(Broei)kas	<input type="checkbox"/>	<input type="checkbox"/>	<input type="checkbox"/>	<input checked="" type="checkbox"/>
	<input type="checkbox"/>	<input type="checkbox"/>	<input type="checkbox"/>	<input checked="" type="checkbox"/>
	<input type="checkbox"/>	<input type="checkbox"/>	<input type="checkbox"/>	<input checked="" type="checkbox"/>
<i>Overig</i>				
Overige tuin, te weten:				
- (Sier)hek	<input type="checkbox"/>	<input type="checkbox"/>	<input type="checkbox"/>	<input checked="" type="checkbox"/>
- Vlaggenmast(houder)	<input checked="" type="checkbox"/>	<input type="checkbox"/>	<input type="checkbox"/>	<input type="checkbox"/>
- vijverpomp	<input checked="" type="checkbox"/>	<input type="checkbox"/>	<input type="checkbox"/>	<input type="checkbox"/>
-	<input type="checkbox"/>	<input type="checkbox"/>	<input type="checkbox"/>	<input checked="" type="checkbox"/>

GROENLING 25 IN OUDERKERK AAN DE AMSTEL



Lijst van zaken

Overig

Zijn er zaken die geen eigendom zijn van verkoper omdat er sprake is van een leasecontract of huurcontract. Zo ja, neemt verkoper de zaak mee of wordt het betreffende contract overgenomen?

	Ja	Nee	Gaat mee	Moet worden overgenomen
CV	<input type="checkbox"/>	<input checked="" type="checkbox"/>	<input type="checkbox"/>	<input type="checkbox"/>
Boiler	<input type="checkbox"/>	<input checked="" type="checkbox"/>	<input type="checkbox"/>	<input type="checkbox"/>
Zonnepanelen	<input type="checkbox"/>	<input checked="" type="checkbox"/>	<input type="checkbox"/>	<input type="checkbox"/>
-	<input type="checkbox"/>	<input checked="" type="checkbox"/>	<input type="checkbox"/>	<input type="checkbox"/>
-	<input type="checkbox"/>	<input checked="" type="checkbox"/>	<input type="checkbox"/>	<input type="checkbox"/>
-	<input type="checkbox"/>	<input checked="" type="checkbox"/>	<input type="checkbox"/>	<input type="checkbox"/>
-	<input type="checkbox"/>	<input checked="" type="checkbox"/>	<input type="checkbox"/>	<input type="checkbox"/>
Bijlage(n) over te nemen contracten:				
-				
-				

Voor akkoord,

De opdrachtgever/verkoper,
(en echtgeno(o)t(e)/partner)

plaats en datum:

Koper,
(en echtgeno(o)t(e)/partner)

plaats en datum:

GROENLING 25 IN OUDERKERK AAN DE AMSTEL



Kadastrale kaart

Uw referentie: Groenling 25

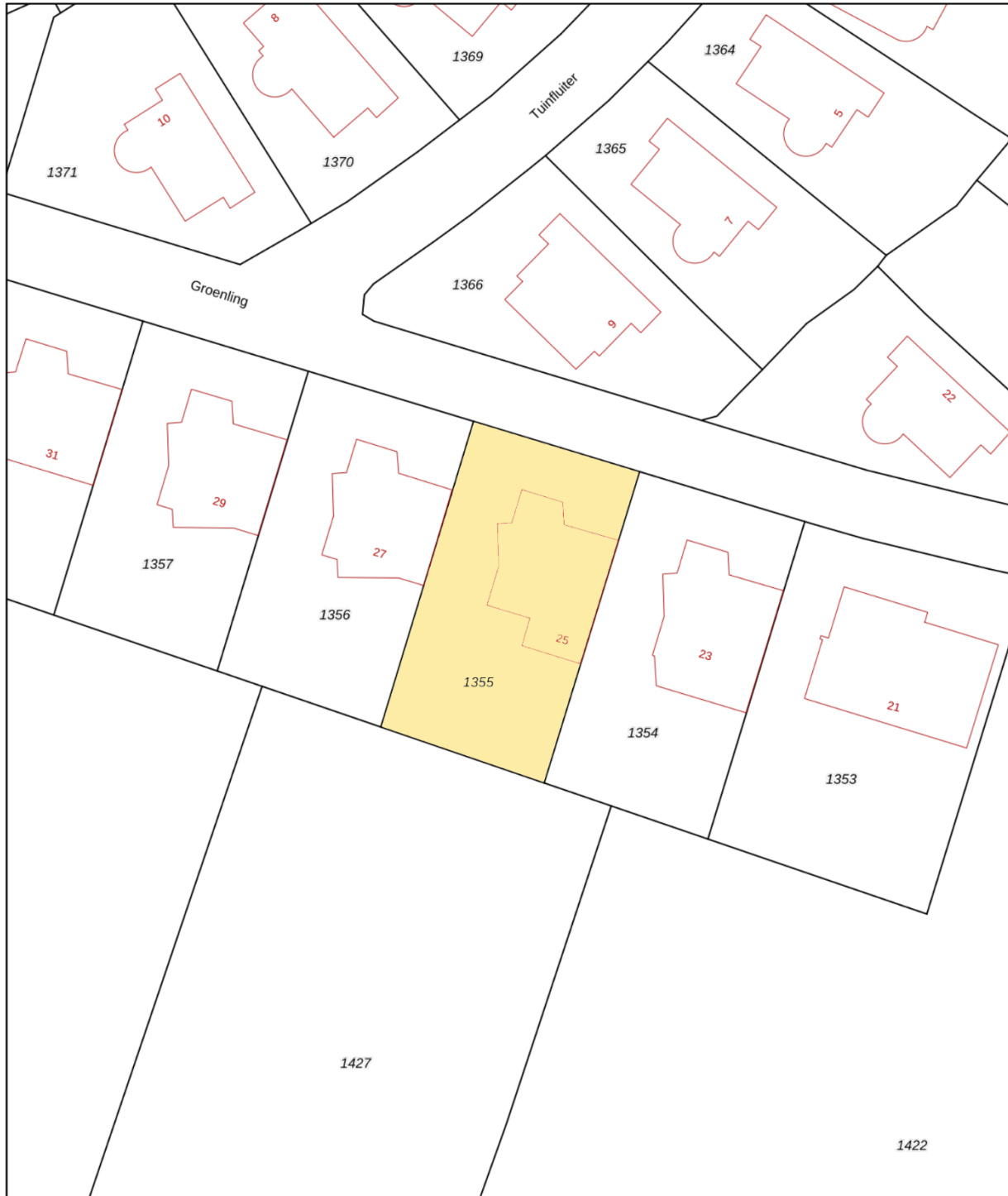

0 5 10 15 20 25m

12345 25	Deze kaart is noordgericht Perceelnummer Huisnummer	Schaal 1: 500	
—	Vastgestelde kadastrale grens	Kadastrale gemeente Ouder-Amstel	
—	Voorlopige kadastrale grens	Sectie E	
—	Administratieve kadastrale grens	Perceel 1355	
—	Bebouwing		
<p>Voor een eensluidend uittreksel, geleverd op 12 april 2023 De bewaarder van het kadaster en de openbare registers</p> <p>Aan dit uittreksel kunnen geen betrouwbare maten worden ontleend. De Dienst voor het kadaster en de openbare registers behoudt zich de intellectuele eigendomsrechten voor, waaronder het auteursrecht en het databankenrecht.</p>			



Brugstraat 8 | 1191 AV Ouderkerk aan de Amstel
020 - 496 12 92 | info@windmakelaars.nl | www.windmakelaars.nl
KvK-nummer: 34163124 / BTW-nummer: 810739586B01



GROENLING 25 IN OUDERKERK AAN DE AMSTEL



KUNNEN WIJ U HELPEN BIJ HET AANKOPEN VAN EEN HUIS?

Efficiënt zoeken met passend aanbod

Omdat ons kantoor in Ouderkerk aan de Amstel is gevestigd, horen wij als eerste wie er gaat verhuizen en welke huizen er op de markt komen, zeker omdat wij allemaal in het dorp wonen en door de sociale contacten in het dorp veel horen en zien. Omdat het aanbod gering is, is het altijd fijn om een ogen en oren in je zoekgebied te hebben. U ontvangt dagelijks via de E-mail het actuele woningaanbod van alle NVM-makelaars

Deskundige begeleiding

Een nieuwe woning is één van de belangrijkste aankopen in uw leven. U gaat daarom niet over één nacht ijs; Er komt in de huidige markt zoveel bij kijken, dat deskundige begeleiding en advies van een makelaar onontbeerlijk zijn.

Wind Makelaars biedt u een uitgebreide dienstverlening, van het vaststellen van uw zoekcriteria tot en met de afwikkeling van de aankoop. Ook nadat u de sleutels heeft ontvangen van uw nieuwe woning, kunt u altijd nog bij ons terecht voor vragen of advies.

Kopen is onderhandelen

Heeft u uiteindelijk de woning van uw dromen gevonden en wilt u hierop een bieding uitbrengen, dan zullen wij dit hele onderhandelingstraject voor u uitvoeren. Vooral in de huidige markt is het heel belangrijk het juiste openingsvoorstel uit te brengen. Onderhandelen is vaak weer mogelijk. Komt er een overeenkomst tot stand, dan zal de makelaar u juridisch begeleiden en adviseren (koopakte, leveringsakte, eigendomsoverdracht etc.) Zij gaat samen met u naar de notaris en zal de woning inspecteren voordat die aan u wordt overgedragen.

Ook nadat de koop is gesloten kunt u altijd nog bij ons terecht voor vragen of advies.



GROENLING 25 IN OUDERKERK AAN DE AMSTEL



AANVULLENDE VERKOOPCONDITIES

Notariskeuze

De koopakte zal worden opgemaakt volgens het model van de Koninklijke Notariële Beroepsorganisatie Ring Amsterdam, door een door koper aan te wijzen notaris kantoorhoudende in de regio Amsterdam of binnen een straal van 5 km van het ter verkoop aangeboden object. Indien de koper een notaris wenst aan te wijzen die kantoor houdt buiten voornoemd gebied, zijn verkopend makelaar en diens opdrachtgever gerechtigd kosten in rekening te brengen bij koper. Deze kosten zijn gebaseerd op het extra beslag van productiemiddelen en tijd. De kosten zullen worden berekend door een nog nader op te geven uurtarief, alsmede een kilometervergoeding van 21 eurocent per km.

Koper dient binnen 2 werkdagen na het bereiken van de mondelinge overeenstemming inzake de koopsom en de voorwaarden een notaris aan te wijzen. Indien koper binnen deze periode geen notaris heeft aangewezen heeft verkoper het recht deze aan te wijzen.

Uitbrengen van biedingen

Ten behoeve van de voortgang van de verkoop en afbakening van verantwoordelijkheden, geven wij hierbij graag melding van de verkoopcondities :

- Aan verkopend makelaar dient op verzoek naar genoegen te worden aangetoond dat het onderliggend voorstel voldoende financieel is gewaarborgd.
- Biedingen worden slechts behandeld indien deze schriftelijk via **move.nl** of **via email** aan de verkopend makelaar zijn toegezonden.
- De verkoper en diens makelaar zal aan een aspirant-koper al hetgeen mededelen dat ter kennis van de koper behoort te worden gebracht, met dien verstande dat inlichtingen over feiten welke aan koper bekend zijn of uit eigen onderzoek bekend hadden kunnen zijn, voor zover een dergelijk onderzoek naar de geldende verkeersopvattingen van de koper verlangd mag worden, door verkoper en/of diens makelaar niet behoeven te worden verstrekt. Aspirant-koper aanvaardt diens onderzoeksplicht als zodanig. De aspirant-koper dient zelf voor de koop gangbare informatiebronnen te raadplegen.
- Bij deze brochure hoort een lijst roerende zaken welke (tenzij expliciet anders overeengekomen) een onlosmakelijk onderdeel is van de biding.
- **Zolang verkoper en koper geen schriftelijke overeenkomst ondertekend hebben, is er geen overeenkomst tot stand gekomen.**

Een mondelinge overeenstemming tussen particuliere verkoper en de particuliere koper is niet rechtsgeldig. Met andere woorden: er is geen koop. Er is pas sprake van een rechtsgeldige koop als de particuliere verkoper en de particuliere koper de koopovereenkomst hebben ondertekend. Dit vloeit voort uit artikel 7:2 Burgerlijk Wetboek. Een bevestiging van de mondelinge overeenkomst per e-mail of een toegestuurd concept van de koopovereenkomst wordt overigens niet gezien als een 'ondertekende koopovereenkomst'.

Deze informatie is door ons met de nodige zorgvuldigheid samengesteld. Onzerzijds wordt echter geen enkele aansprakelijkheid aanvaard voor enige onvolledigheid, onjuistheid of anderszins, dan wel de gevolgen daarvan. Alle opgegeven maten en oppervlakten zijn indicatief.

De meetinstructie is gebaseerd op de NEN2580. De meetinstructie is bedoeld om een meer eenduidige manier van meten toe te passen voor het geven van een indicatie van de gebruiksoppervlakte. De meetinstructie sluit verschillen in meetuitkomsten niet volledig uit, door bijvoorbeeld interpretatieverschillen, afrondingen of beperkingen bij het uitvoeren van de meting.



vastgoedcert
gecertificeerd



Brugstraat 8 | 1191 AV Ouderkerk aan de Amstel
020 - 496 12 92 | info@windmakelaars.nl | www.windmakelaars.nl
KvK-nummer: 34163124 / BTW-nummer: 810739586B01

