

BLERIOTLAAN 7 IN AMSTELVEEN



Vraagprijs € 600.000,-- k.k.

De door ons verstrekte informatie is vrijblijvend en uitsluitend voor geadresseerde bestemd.

Alle door ons verstrekte gegevens zijn met zorg samengesteld en gebaseerd op verkregen informatie.

Ter zake de juistheid hiervan kunnen wij echter geen aansprakelijkheid aanvaarden.

Alle verstrekte informatie moet worden beschouwd als een uitnodiging tot het doen van een bieding of het starten van onderhandelingen. Op onze werkzaamheden zijn de voorwaarden en gedragsrichtlijnen van de NVM van toepassing. Aan opgegeven maten en afmetingen kunnen geen rechten worden ontleend.

Voor de verwerking van uw persoonsgegevens bij al onze contactmomenten verwijzen wij naar onze algemene privacyverklaring. Deze kunt u vinden op onze website of kunnen wij u toesturen of mailen.



Brugstraat 8 | 1191 AV Ouderkerk aan de Amstel
020 - 496 12 92 | info@windmakelaars.nl | www.windmakelaars.nl
KvK-nummer: 34163124 / BTW-nummer: 810739586B01



BLERIOTLAAN 7 IN AMSTELVEEN



In de gewilde wijk Keizer Karelpark ligt deze ruime eengezinswoning. Het betreft hier het grotere type eengezinswoning in deze straat met 138 m2 woonoppervlak.

Het huis beschikt over een ruime achtertuin op het zuidwesten en een nette voortuin. Verder zijn er buiten de grote woonkamer en dichte keuken, 3 slaapkamers op de 1e verdieping, een ruime badkamer aan de achterzijde en een ruime zolderkamer met dakkapel. Het balkon aan de voorzijde en het grote balkon aan de achterzijde geven het huis een charmante uitstraling.

Het huis is in vrijwel originele staat en zal derhalve aan de eisen van 2023 moeten worden aangepast. Als dat is gebeurd dan heeft u een fantastisch huis in een mooie buurt !

Ligging:

Omgeving

De Blériotlaan is gelegen in een rustige buurt nabij het Stadshart Amstelveen en het Oude Dorp. Er valt hier genoeg te beleven op sportief, culinair en cultureel gebied. Het Amsterdamse Bos, recreatiegebied De Poel zijn op loop-/ fietsafstand. Schiphol, de Zuid-as/WTC, Amsterdam Arena en de regio Groot-Amsterdam zijn goed en eenvoudig (filevrij) te bereiken via de nabij gelegen A9, of met het openbaar vervoer vanaf het Stadshart. Er zijn verschillende goede scholen en diverse sportverenigingen, op loop-/ fietsafstand.

BLERIOTLAAN 7 IN AMSTELVEEN



Indeling: Via de voortuin bereikt u de entree, tochtportaal met meterkast, doorgang naar de hal, trap naar de verdieping, verdiepte trapkast, toilet met fonteintje, doorgang naar de keuken en woonkamer.

De woonkamer is licht en ruim en beschikt over een deur naar de achtertuin. In de woonkamer en hal ligt een massieve parketvloer. Naast de keuken ligt de "American Kitchen", de droom van iedere huisvrouw begin jaren zestig. Ook hier een deur naar de achtertuin. De achtertuin ligt op het zuidwesten en heeft een stenen berging en een achterom.



BLERIOTLAAN 7 IN AMSTELVEEN



BLERIOTLAAN 7 IN AMSTELVEEN



1^e verdieping: Hier bevinden zich 3 slaapkamers, 2 grote en 1 kleinere. De kamer aan de achterzijde heeft een balkon. De kleinere slaapkamer bevindt zich aan voorzijde en heeft een klein balkon. Alle slaapkamers hebben inbouwkasten. De twee grote slaapkamers zijn voorzien van een parketvloer en de kamer voor heeft een wastafel. De badkamer beschikt over een ligbad, aparte douche, dubbele wastafel en 2^e toilet. De badkamer heeft grote ramen, dus daglicht en frisse lucht.

2^e verdieping: vaste trap naar de 2^e verdieping, ruime voorzolder met bergkamer en opstel plaats voor de CV ketel, toegang tot een ruime slaap/studeerkamer met dakkapel. Verder is hier veel bergruimte.

Vanaf de 1^e en 2^e verdieping is er vrij uitzicht over de achtergelegen tuinen.

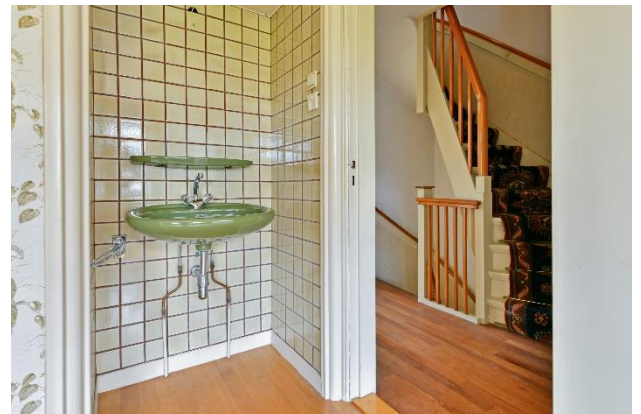

BLERIOTLAAN 7 IN AMSTELVEEN



BLERIOTLAAN 7 IN AMSTELVEEN



BLERIOTLAAN 7 IN AMSTELVEEN



BLERIOTLAAN 7 IN AMSTELVEEN



Kadastrale gegevens	Gemeente Amstelveen, sectie M nummer 1732 Ter grootte van 1 are en 60 centiare
Oplevering	In overleg
Bijzonderheden	Woonoppervlak: 138 m ² – schuur 9m ² Tuin: Zuid-westen 4 slaapkamers Energie label D CV installatie Nefit Topling HRC 25/CW4 2009 Overal dubbel glas Ouderdoms en niet zelfbewonings clausule van toepassing



Louis Blériot (1872-1936) – Franse luchtvaartpionier
In juli 1909 verwierf Louis Blériot wereldwijd naamsbekendheid toen hij in een zelfgebouwd vliegtuig als eerste vanuit Calais het Kanaal overvloog naar Dover, een afstand van ongeveer 45 kilometer die hij aflegde in iets meer dan dertig minuten.

BLERIOTLAAN 7 IN AMSTELVEEN



Begane grond

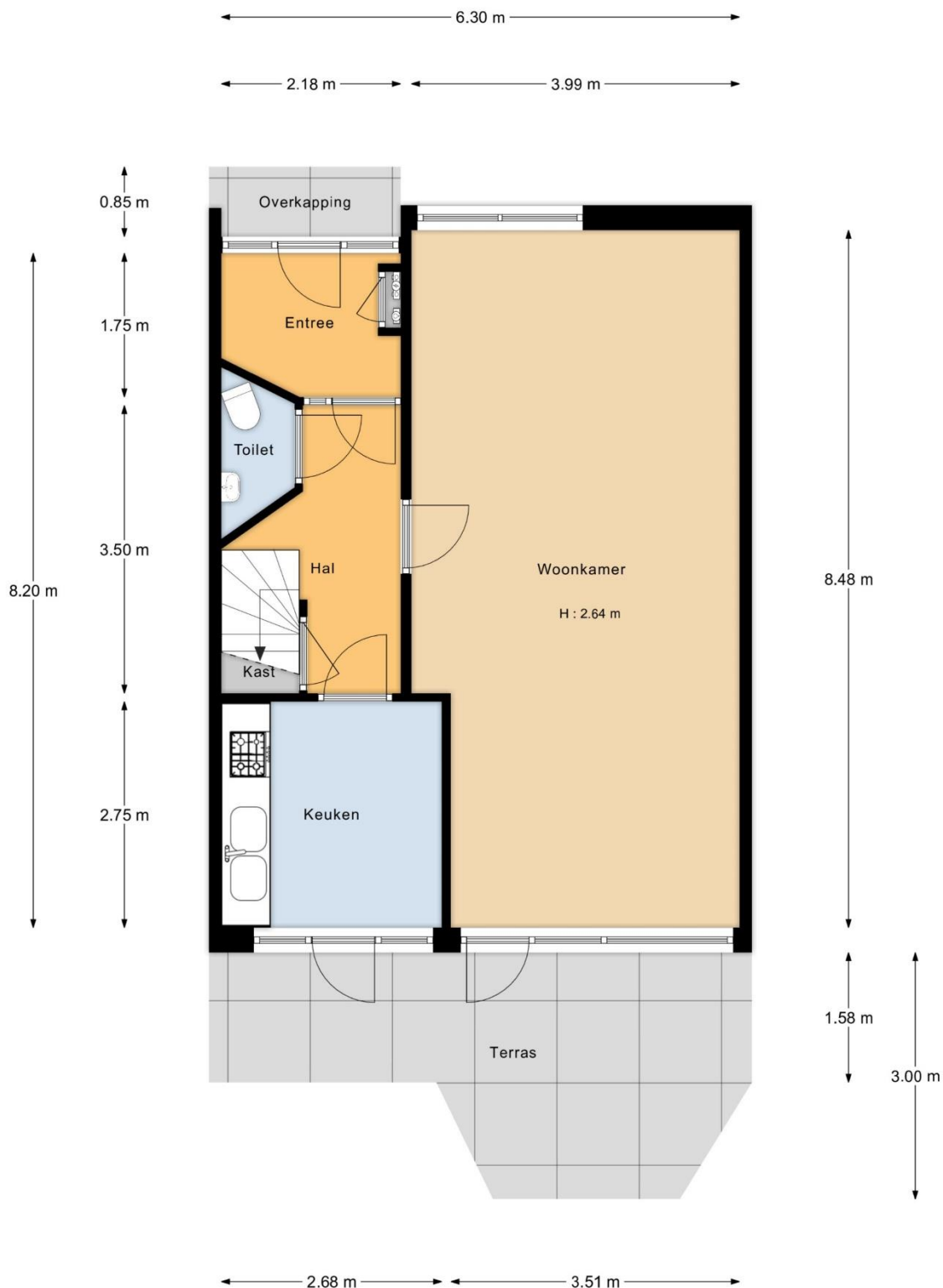

"De oppervlakte is met grootst mogelijke zorgvuldigheid gemeten, echter biedt geen garantie en er kunnen geen rechten aan ontleend worden"
Van Roemburg & Woning Diagnose

BLERIOTLAAN 7 IN AMSTELVEEN

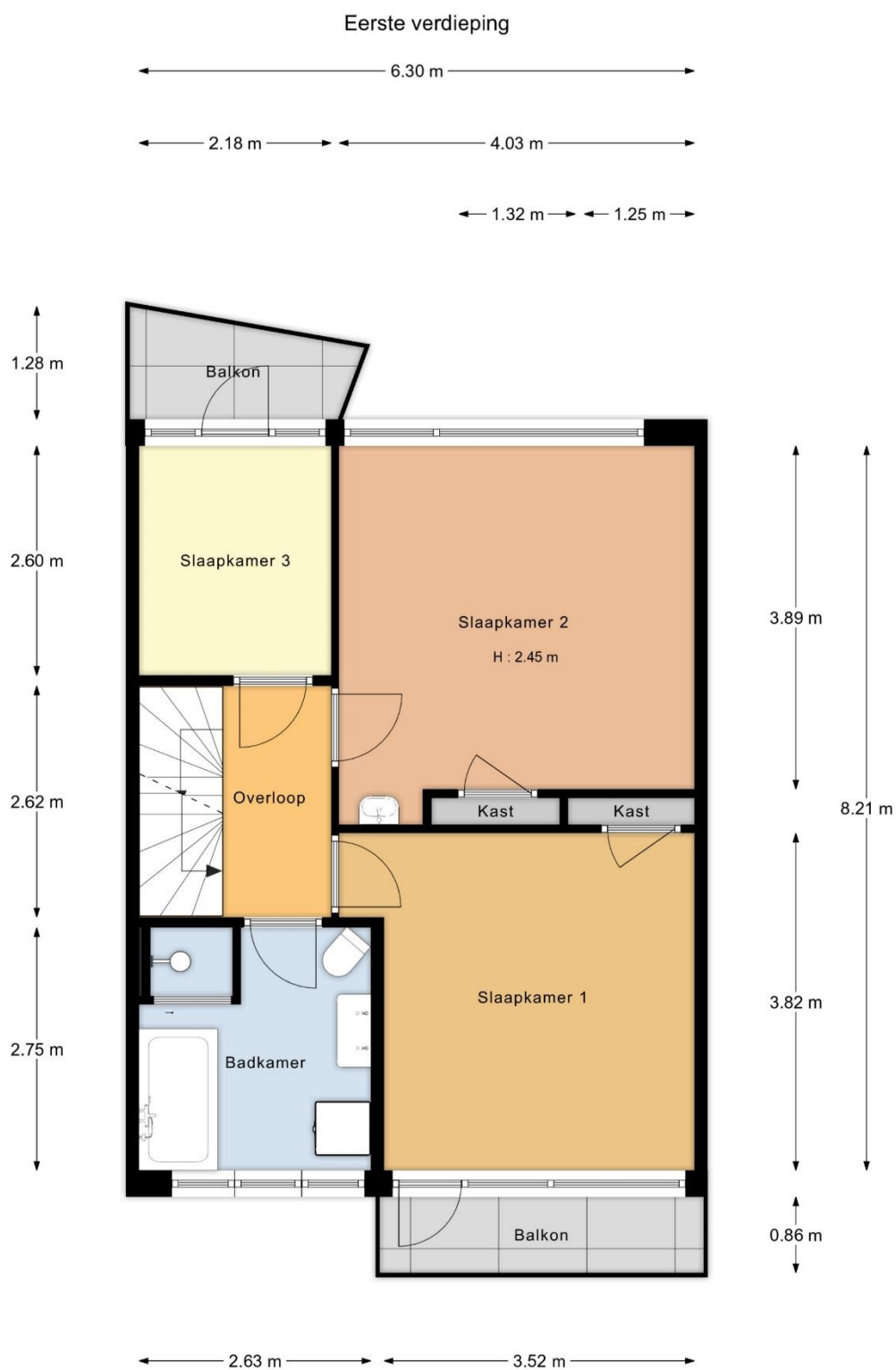

"De oppervlakte is met grootst mogelijke zorgvuldigheid gemeten,
echter biedt geen garantie en er kunnen geen rechten aan ontleend worden"
Van Roemburg & Woning Diagnose

BLERIOTLAAN 7 IN AMSTELVEEN



Tweede verdieping

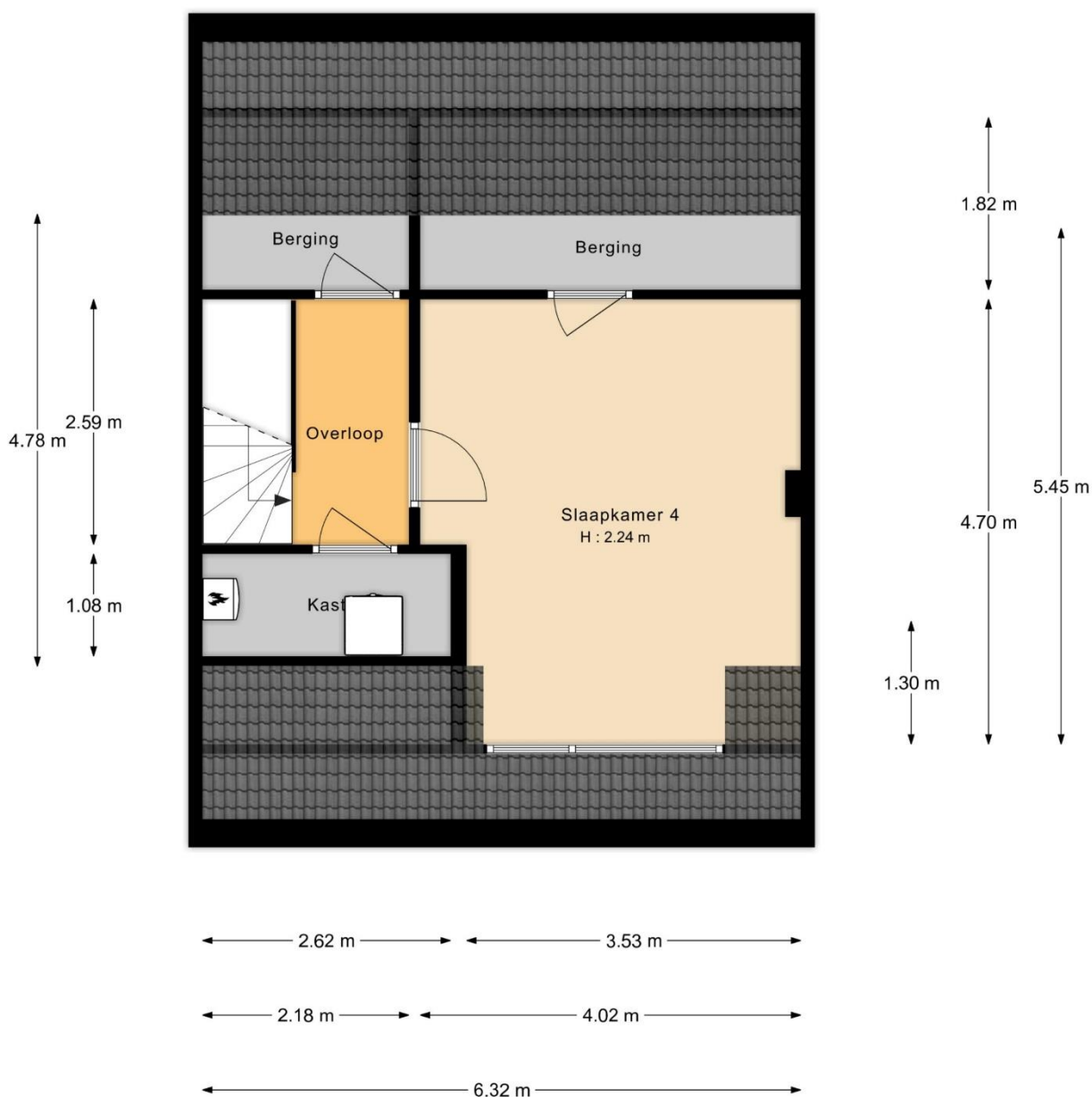

"De oppervlakte is met grootst mogelijke zorgvuldigheid gemeten, echter biedt geen garantie en er kunnen geen rechten aan ontleend worden"
Van Roemburg & Woning Diagnose

BLERIOTLAAN 7 IN AMSTELVEEN



Lijst van zaken

Persoonlijke gegevens

Adres te verkopen woning:

Bleriotlaan 7, 1185 HE Amstelveen

Datum:

02-08-2023

Voor de onderstaande zaken -ongeacht of ze roerend dan wel onroerend zijn- geldt dat ze soms wel en soms niet in de woning achterblijven. De lijst is bedoeld om duidelijkheid te scheppen om discussies achteraf te voorkomen.

	Blijft achter	Gaat mee	Kan worden overgenomen	N.v.t.
Woning				
<i>Interieur</i>				
Verlichting, te weten:				
- Inbouwspots/dimmers	<input type="checkbox"/>	<input type="checkbox"/>	<input type="checkbox"/>	<input checked="" type="checkbox"/>
- Opbouwspots/armaturen/lampen/dimmers	<input checked="" type="checkbox"/>	<input type="checkbox"/>	<input type="checkbox"/>	<input type="checkbox"/>
- Losse (hang)lampen	<input type="checkbox"/>	<input type="checkbox"/>	<input type="checkbox"/>	<input checked="" type="checkbox"/>
-	<input type="checkbox"/>	<input type="checkbox"/>	<input type="checkbox"/>	<input checked="" type="checkbox"/>
-	<input type="checkbox"/>	<input type="checkbox"/>	<input type="checkbox"/>	<input checked="" type="checkbox"/>
(Losse) kasten, legplanken, te weten:				
- in kelderkast	<input checked="" type="checkbox"/>	<input type="checkbox"/>	<input type="checkbox"/>	<input type="checkbox"/>
-	<input type="checkbox"/>	<input type="checkbox"/>	<input type="checkbox"/>	<input checked="" type="checkbox"/>
Raamdecoratie/zonwering binnen, te weten:				
- Gordijnrails	<input checked="" type="checkbox"/>	<input type="checkbox"/>	<input type="checkbox"/>	<input type="checkbox"/>
- Gordijnen	<input type="checkbox"/>	<input type="checkbox"/>	<input type="checkbox"/>	<input checked="" type="checkbox"/>
- Overgordijnen	<input type="checkbox"/>	<input type="checkbox"/>	<input type="checkbox"/>	<input checked="" type="checkbox"/>
- Vitrages	<input checked="" type="checkbox"/>	<input type="checkbox"/>	<input type="checkbox"/>	<input type="checkbox"/>
- Rolgordijnen	<input type="checkbox"/>	<input type="checkbox"/>	<input type="checkbox"/>	<input checked="" type="checkbox"/>
- Lamellen	<input type="checkbox"/>	<input type="checkbox"/>	<input type="checkbox"/>	<input checked="" type="checkbox"/>
- Jaloezieën	<input checked="" type="checkbox"/>	<input type="checkbox"/>	<input type="checkbox"/>	<input type="checkbox"/>
- (Losse) horren/rolhorren	<input type="checkbox"/>	<input type="checkbox"/>	<input type="checkbox"/>	<input checked="" type="checkbox"/>
-	<input type="checkbox"/>	<input type="checkbox"/>	<input type="checkbox"/>	<input checked="" type="checkbox"/>
-	<input type="checkbox"/>	<input type="checkbox"/>	<input type="checkbox"/>	<input checked="" type="checkbox"/>
Vloerdecoratie, te weten:				
- Vloerbedekking	<input type="checkbox"/>	<input type="checkbox"/>	<input type="checkbox"/>	<input checked="" type="checkbox"/>
- Parketvloer	<input checked="" type="checkbox"/>	<input type="checkbox"/>	<input type="checkbox"/>	<input type="checkbox"/>
- Houten vloer(delen)	<input type="checkbox"/>	<input type="checkbox"/>	<input type="checkbox"/>	<input checked="" type="checkbox"/>
- Laminaat	<input type="checkbox"/>	<input type="checkbox"/>	<input type="checkbox"/>	<input checked="" type="checkbox"/>
- Plavuizen	<input checked="" type="checkbox"/>	<input type="checkbox"/>	<input type="checkbox"/>	<input type="checkbox"/>
-	<input type="checkbox"/>	<input type="checkbox"/>	<input type="checkbox"/>	<input checked="" type="checkbox"/>
-	<input type="checkbox"/>	<input type="checkbox"/>	<input type="checkbox"/>	<input checked="" type="checkbox"/>
(Voorzet) openhaard met toebehoren	<input type="checkbox"/>	<input type="checkbox"/>	<input type="checkbox"/>	<input checked="" type="checkbox"/>
Allesbrander	<input type="checkbox"/>	<input type="checkbox"/>	<input type="checkbox"/>	<input checked="" type="checkbox"/>
Houtkachel	<input type="checkbox"/>	<input type="checkbox"/>	<input type="checkbox"/>	<input checked="" type="checkbox"/>
(Gas)kachels	<input type="checkbox"/>	<input type="checkbox"/>	<input type="checkbox"/>	<input checked="" type="checkbox"/>

BLERIOTLAAN 7 IN AMSTELVEEN



Lijst van zaken

	Blijft achter	Gaat mee	Kan worden overgenomen	N.v.t.
Designradiator(en)	<input type="checkbox"/>	<input type="checkbox"/>	<input type="checkbox"/>	<input checked="" type="checkbox"/>
Radiatorafwerking	<input type="checkbox"/>	<input type="checkbox"/>	<input type="checkbox"/>	<input checked="" type="checkbox"/>
Overige, te weten:				
- Spiegelwanden	<input type="checkbox"/>	<input type="checkbox"/>	<input type="checkbox"/>	<input checked="" type="checkbox"/>
- Schilderij ophangstelsysteem	<input type="checkbox"/>	<input type="checkbox"/>	<input type="checkbox"/>	<input checked="" type="checkbox"/>
-	<input type="checkbox"/>	<input type="checkbox"/>	<input type="checkbox"/>	<input checked="" type="checkbox"/>
-	<input type="checkbox"/>	<input type="checkbox"/>	<input type="checkbox"/>	<input checked="" type="checkbox"/>
-	<input type="checkbox"/>	<input type="checkbox"/>	<input type="checkbox"/>	<input checked="" type="checkbox"/>
-	<input type="checkbox"/>	<input type="checkbox"/>	<input type="checkbox"/>	<input checked="" type="checkbox"/>
Keuken				
Keukenblok (met bovenkasten)	<input checked="" type="checkbox"/>	<input type="checkbox"/>	<input type="checkbox"/>	<input type="checkbox"/>
Keuken (inbouw)apparatuur, te weten:				
- Kookplaat	<input checked="" type="checkbox"/>	<input type="checkbox"/>	<input type="checkbox"/>	<input type="checkbox"/>
- (Gas) fornuis	<input type="checkbox"/>	<input type="checkbox"/>	<input type="checkbox"/>	<input checked="" type="checkbox"/>
- Afzuigkap	<input checked="" type="checkbox"/>	<input type="checkbox"/>	<input type="checkbox"/>	<input type="checkbox"/>
- Magnetron	<input type="checkbox"/>	<input type="checkbox"/>	<input type="checkbox"/>	<input checked="" type="checkbox"/>
- Oven	<input checked="" type="checkbox"/>	<input type="checkbox"/>	<input type="checkbox"/>	<input type="checkbox"/>
- Combi-oven/combimagnetron	<input type="checkbox"/>	<input type="checkbox"/>	<input type="checkbox"/>	<input checked="" type="checkbox"/>
- Koelkast	<input checked="" type="checkbox"/>	<input type="checkbox"/>	<input type="checkbox"/>	<input type="checkbox"/>
- Vriezer	<input type="checkbox"/>	<input type="checkbox"/>	<input type="checkbox"/>	<input checked="" type="checkbox"/>
- Koel-vriescombinatie	<input type="checkbox"/>	<input type="checkbox"/>	<input type="checkbox"/>	<input checked="" type="checkbox"/>
- Vaatwasser	<input type="checkbox"/>	<input type="checkbox"/>	<input type="checkbox"/>	<input checked="" type="checkbox"/>
- Quooker	<input type="checkbox"/>	<input type="checkbox"/>	<input type="checkbox"/>	<input checked="" type="checkbox"/>
- Koffiezetapparaat	<input type="checkbox"/>	<input type="checkbox"/>	<input type="checkbox"/>	<input checked="" type="checkbox"/>
-	<input type="checkbox"/>	<input type="checkbox"/>	<input type="checkbox"/>	<input checked="" type="checkbox"/>
-	<input type="checkbox"/>	<input type="checkbox"/>	<input type="checkbox"/>	<input checked="" type="checkbox"/>
Keukenaccessoires, te weten:				
-	<input type="checkbox"/>	<input type="checkbox"/>	<input type="checkbox"/>	<input checked="" type="checkbox"/>
-	<input type="checkbox"/>	<input type="checkbox"/>	<input type="checkbox"/>	<input checked="" type="checkbox"/>
-	<input type="checkbox"/>	<input type="checkbox"/>	<input type="checkbox"/>	<input checked="" type="checkbox"/>
-	<input type="checkbox"/>	<input type="checkbox"/>	<input type="checkbox"/>	<input checked="" type="checkbox"/>
-	<input type="checkbox"/>	<input type="checkbox"/>	<input type="checkbox"/>	<input checked="" type="checkbox"/>
-	<input type="checkbox"/>	<input type="checkbox"/>	<input type="checkbox"/>	<input checked="" type="checkbox"/>
-	<input type="checkbox"/>	<input type="checkbox"/>	<input type="checkbox"/>	<input checked="" type="checkbox"/>
-	<input type="checkbox"/>	<input type="checkbox"/>	<input type="checkbox"/>	<input checked="" type="checkbox"/>
Sanitair/sauna				
Toilet met de volgende toebehoren:				
- Toilet	<input checked="" type="checkbox"/>	<input type="checkbox"/>	<input type="checkbox"/>	<input type="checkbox"/>
- Toiletrolhouder	<input checked="" type="checkbox"/>	<input type="checkbox"/>	<input type="checkbox"/>	<input type="checkbox"/>
- Toiletborstel(houder)	<input checked="" type="checkbox"/>	<input type="checkbox"/>	<input type="checkbox"/>	<input type="checkbox"/>
- Fontein	<input checked="" type="checkbox"/>	<input type="checkbox"/>	<input type="checkbox"/>	<input type="checkbox"/>
-	<input type="checkbox"/>	<input type="checkbox"/>	<input type="checkbox"/>	<input checked="" type="checkbox"/>

BLERIOTLAAN 7 IN AMSTELVEEN



Lijst van zaken

	Blijft achter	Gaat mee	Kan worden overgenomen	N.v.t.
-	<input type="checkbox"/>	<input type="checkbox"/>	<input type="checkbox"/>	<input checked="" type="checkbox"/>
Badkamer met de volgende toebehoren:				
- Ligbad	<input checked="" type="checkbox"/>	<input type="checkbox"/>	<input type="checkbox"/>	<input type="checkbox"/>
- Jacuzzi/whirlpool	<input type="checkbox"/>	<input type="checkbox"/>	<input type="checkbox"/>	<input checked="" type="checkbox"/>
- Douche (cabine/scherm)	<input checked="" type="checkbox"/>	<input type="checkbox"/>	<input type="checkbox"/>	<input type="checkbox"/>
- Stoomdouche (cabine)	<input type="checkbox"/>	<input type="checkbox"/>	<input type="checkbox"/>	<input checked="" type="checkbox"/>
- Wastafel	<input checked="" type="checkbox"/>	<input type="checkbox"/>	<input type="checkbox"/>	<input type="checkbox"/>
- Wastafelmeubel	<input type="checkbox"/>	<input type="checkbox"/>	<input type="checkbox"/>	<input checked="" type="checkbox"/>
- Planchet	<input type="checkbox"/>	<input checked="" type="checkbox"/>	<input type="checkbox"/>	<input type="checkbox"/>
- Toiletkast	<input type="checkbox"/>	<input type="checkbox"/>	<input type="checkbox"/>	<input checked="" type="checkbox"/>
- Toilet	<input checked="" type="checkbox"/>	<input type="checkbox"/>	<input type="checkbox"/>	<input type="checkbox"/>
- Toilethouder	<input checked="" type="checkbox"/>	<input type="checkbox"/>	<input type="checkbox"/>	<input type="checkbox"/>
- Toiletborstel(houder)	<input checked="" type="checkbox"/>	<input type="checkbox"/>	<input type="checkbox"/>	<input type="checkbox"/>
-	<input type="checkbox"/>	<input type="checkbox"/>	<input type="checkbox"/>	<input checked="" type="checkbox"/>
-	<input type="checkbox"/>	<input type="checkbox"/>	<input type="checkbox"/>	<input checked="" type="checkbox"/>
Sauna met toebehoren	<input type="checkbox"/>	<input type="checkbox"/>	<input type="checkbox"/>	<input checked="" type="checkbox"/>
	<input type="checkbox"/>	<input type="checkbox"/>	<input type="checkbox"/>	<input checked="" type="checkbox"/>
<u>Exterieur/Installaties/Veiligheid/Energiebesparing</u>				
Schotel/antenne	<input type="checkbox"/>	<input type="checkbox"/>	<input type="checkbox"/>	<input checked="" type="checkbox"/>
Brievenbus	<input type="checkbox"/>	<input type="checkbox"/>	<input type="checkbox"/>	<input checked="" type="checkbox"/>
Kluis	<input type="checkbox"/>	<input type="checkbox"/>	<input type="checkbox"/>	<input checked="" type="checkbox"/>
(Voordeur)bel	<input checked="" type="checkbox"/>	<input type="checkbox"/>	<input type="checkbox"/>	<input type="checkbox"/>
Alarminstallatie	<input type="checkbox"/>	<input type="checkbox"/>	<input type="checkbox"/>	<input checked="" type="checkbox"/>
(Veiligheids)sloten en overige inbraakpreventie	<input checked="" type="checkbox"/>	<input type="checkbox"/>	<input type="checkbox"/>	<input type="checkbox"/>
Rookmelders	<input checked="" type="checkbox"/>	<input type="checkbox"/>	<input type="checkbox"/>	<input type="checkbox"/>
(Klok)thermostaat	<input checked="" type="checkbox"/>	<input type="checkbox"/>	<input type="checkbox"/>	<input type="checkbox"/>
Airconditioning	<input type="checkbox"/>	<input type="checkbox"/>	<input type="checkbox"/>	<input checked="" type="checkbox"/>
Warmwatervoorziening, te weten:				
- CV-installatie	<input checked="" type="checkbox"/>	<input type="checkbox"/>	<input type="checkbox"/>	<input type="checkbox"/>
- Boiler	<input type="checkbox"/>	<input type="checkbox"/>	<input type="checkbox"/>	<input checked="" type="checkbox"/>
- Geiser	<input checked="" type="checkbox"/>	<input type="checkbox"/>	<input type="checkbox"/>	<input type="checkbox"/>
-	<input type="checkbox"/>	<input type="checkbox"/>	<input type="checkbox"/>	<input checked="" type="checkbox"/>
-	<input type="checkbox"/>	<input type="checkbox"/>	<input type="checkbox"/>	<input checked="" type="checkbox"/>
-	<input type="checkbox"/>	<input type="checkbox"/>	<input type="checkbox"/>	<input checked="" type="checkbox"/>
Screens	<input type="checkbox"/>	<input type="checkbox"/>	<input type="checkbox"/>	<input checked="" type="checkbox"/>
Rolluiken	<input type="checkbox"/>	<input type="checkbox"/>	<input type="checkbox"/>	<input checked="" type="checkbox"/>
Zonwering buiten	<input checked="" type="checkbox"/>	<input type="checkbox"/>	<input type="checkbox"/>	<input type="checkbox"/>
-	<input type="checkbox"/>	<input type="checkbox"/>	<input type="checkbox"/>	<input checked="" type="checkbox"/>
-	<input type="checkbox"/>	<input type="checkbox"/>	<input type="checkbox"/>	<input checked="" type="checkbox"/>
-	<input type="checkbox"/>	<input type="checkbox"/>	<input type="checkbox"/>	<input checked="" type="checkbox"/>
Isolatievoorzieningen (voorzetramen/radiatorfolie etc.), te weten:				
- dubbel glas	<input type="checkbox"/>	<input type="checkbox"/>	<input type="checkbox"/>	<input checked="" type="checkbox"/>

BLERIOTLAAN 7 IN AMSTELVEEN



Lijst van zaken

	Blijft achter	Gaat mee	Kan worden overgenomen	N.v.t.
-	<input type="checkbox"/>	<input type="checkbox"/>	<input type="checkbox"/>	<input checked="" type="checkbox"/>
Telefoonaansluiting/internetaansluiting	<input checked="" type="checkbox"/>	<input type="checkbox"/>	<input type="checkbox"/>	<input type="checkbox"/>
Veiligheidsschakelaar wasautomaat	<input checked="" type="checkbox"/>	<input type="checkbox"/>	<input type="checkbox"/>	<input type="checkbox"/>
Waterslot wasautomaat	<input type="checkbox"/>	<input type="checkbox"/>	<input type="checkbox"/>	<input checked="" type="checkbox"/>
Zonnepanelen	<input type="checkbox"/>	<input type="checkbox"/>	<input type="checkbox"/>	<input checked="" type="checkbox"/>
Oplaadpunt elektrische auto	<input type="checkbox"/>	<input type="checkbox"/>	<input type="checkbox"/>	<input checked="" type="checkbox"/>
	<input type="checkbox"/>	<input type="checkbox"/>	<input type="checkbox"/>	<input checked="" type="checkbox"/>
	<input type="checkbox"/>	<input type="checkbox"/>	<input type="checkbox"/>	<input checked="" type="checkbox"/>
Tuin				
<i>Inrichting</i>				
Tuinaanleg/bestrating	<input checked="" type="checkbox"/>	<input type="checkbox"/>	<input type="checkbox"/>	<input type="checkbox"/>
Beplanting	<input checked="" type="checkbox"/>	<input type="checkbox"/>	<input type="checkbox"/>	<input type="checkbox"/>
	<input type="checkbox"/>	<input type="checkbox"/>	<input type="checkbox"/>	<input checked="" type="checkbox"/>
<i>Verlichting/installaties</i>				
Buitenverlichting	<input type="checkbox"/>	<input type="checkbox"/>	<input type="checkbox"/>	<input checked="" type="checkbox"/>
Tijd- of schemerschakelaar/bewegingsmelder	<input type="checkbox"/>	<input type="checkbox"/>	<input type="checkbox"/>	<input checked="" type="checkbox"/>
	<input type="checkbox"/>	<input type="checkbox"/>	<input type="checkbox"/>	<input checked="" type="checkbox"/>
<i>Bebouwing</i>				
Tuinhuis/buitenberging	<input type="checkbox"/>	<input type="checkbox"/>	<input type="checkbox"/>	<input checked="" type="checkbox"/>
Kasten/werkbank in tuinhuis/berging	<input checked="" type="checkbox"/>	<input type="checkbox"/>	<input type="checkbox"/>	<input type="checkbox"/>
(Broei)kas	<input type="checkbox"/>	<input type="checkbox"/>	<input type="checkbox"/>	<input checked="" type="checkbox"/>
	<input type="checkbox"/>	<input type="checkbox"/>	<input type="checkbox"/>	<input checked="" type="checkbox"/>
	<input type="checkbox"/>	<input type="checkbox"/>	<input type="checkbox"/>	<input checked="" type="checkbox"/>
<i>Overig</i>				
Overige tuin, te weten:				
- (Sier)hek	<input checked="" type="checkbox"/>	<input type="checkbox"/>	<input type="checkbox"/>	<input type="checkbox"/>
- Vlaggenmast(houder)	<input type="checkbox"/>	<input type="checkbox"/>	<input type="checkbox"/>	<input checked="" type="checkbox"/>
-	<input type="checkbox"/>	<input type="checkbox"/>	<input type="checkbox"/>	<input checked="" type="checkbox"/>
-	<input type="checkbox"/>	<input type="checkbox"/>	<input type="checkbox"/>	<input checked="" type="checkbox"/>

BLERIOTLAAN 7 IN AMSTELVEEN



Lijst van zaken

Overig

Zijn er zaken die geen eigendom zijn van verkoper omdat er sprake is van een leasecontract of huurcontract. Zo ja, neemt verkoper de zaak mee of wordt het betreffende contract overgenomen?

	Ja	Nee	Gaat mee	Moet worden overgenomen
CV	<input type="checkbox"/>	<input checked="" type="checkbox"/>	<input type="checkbox"/>	<input type="checkbox"/>
Boiler	<input type="checkbox"/>	<input checked="" type="checkbox"/>	<input type="checkbox"/>	<input type="checkbox"/>
Zonnepanelen	<input type="checkbox"/>	<input checked="" type="checkbox"/>	<input type="checkbox"/>	<input type="checkbox"/>
-	<input type="checkbox"/>	<input checked="" type="checkbox"/>	<input type="checkbox"/>	<input type="checkbox"/>
-	<input type="checkbox"/>	<input checked="" type="checkbox"/>	<input type="checkbox"/>	<input type="checkbox"/>
-	<input type="checkbox"/>	<input checked="" type="checkbox"/>	<input type="checkbox"/>	<input type="checkbox"/>
-	<input type="checkbox"/>	<input checked="" type="checkbox"/>	<input type="checkbox"/>	<input type="checkbox"/>
Bijlage(n) over te nemen contracten:				
-				
-				

Voor akkoord,
Paul Kool

De opdrachtgever/verkoper,
(en echtgeno(o)t(e)/partner)

plaats en datum:

Hilversum
01-08-2023

Koper,
(en echtgeno(o)t(e)/partner)

plaats en datum:

BLERIOTLAAN 7 IN AMSTELVEEN



Kadastrale kaart

Uw referentie: Bleriotlaan 7



<p>12345 25</p> <p>— Vastgestelde kadastrale grens — Voorlopige kadastrale grens — Administratieve kadastrale grens — Bebouwing</p> <p>Voor een eensluidend uittreksel, geleverd op 14 juni 2023 De bewaarder van het kadaster en de openbare registers</p>	<p>Schaal 1: 500</p> <p>Kadastrale gemeente Amstelveen Sectie M Perceel 1732</p> <p>Aan dit uittreksel kunnen geen betrouwbare maten worden ontleend. De Dienst voor het kadaster en de openbare registers behoudt zich de intellectuele eigendomsrechten voor, waaronder het auteursrecht en het databankenrecht.</p>	
---	--	--



Brugstraat 8 | 1191 AV Ouderkerk aan de Amstel
020 - 496 12 92 | info@windmakelaars.nl | www.windmakelaars.nl
KvK-nummer: 34163124 / BTW-nummer: 810739586B01



BLERIOTLAAN 7 IN AMSTELVEEN



Aanvullende clausules koopakte Bleriotlaan 7 te Amstelveen

De navolgende clausules zullen worden opgenomen in de koopakte: Het is koper bekend dat de onroerende zaak meer dan 65 jaar oud is, dat de onroerende zaak gerenoveerd moet worden en dat verkoper de onroerende zaak nooit feitelijk heeft gebruikt. In verband hiermee wil verkoper geen enkele aansprakelijk aanvaarden met betrekking tot zichtbare en onzichtbare/ verborgen gebreken. Hieronder vallen onder meer zichtbare en onzichtbare/ verborgen gebreken die het gevolg zijn van het niet bouwen conform de bouwvoorschriften/ bouwvergunningen/ bestemmingsplanbepalingen e.d. In dit kader zijn partijen uitdrukkelijk overeengekomen om bovenstaande model-tekst van artikel 2.f door te halen. Dit betekent dat als de onroerende zaak bij de eigendomsoverdracht niet de (feitelijke) eigenschappen bezit die nodig zijn voor een normaal gebruik als woonhuis, dit voor rekening en risico van koper komt. Met andere woorden: koper koopt de onroerende zaak "as is, where is". Bij het vaststellen van de koopsom is hier rekening mee gehouden. Koper is in de gelegenheid gesteld om de onroerende zaak bouwkundig (te laten) onderzoeken. Koper heeft hier wel / geen gebruik van gemaakt.

The following clauses will be included in the purchase agreement: Buyer is aware that the property is over 65 years old, that the property is in need of renovation and that seller has never actually used the property himself. In connection with this, the seller does not wish to accept any liability in respect of visible and invisible / hidden defects. This also includes visible and invisible/ hidden defects that are the result of not building in accordance with building regulations/ building permits/ zoning plan provisions etc. In this context, the parties have expressly agreed to strike out the above model text of article 2.f. This means that if, upon transfer of title, the immovable property does not possess the (actual) features required for normal use as a residential property, this will be at buyer's expense and risk. In other words, buyer purchases the immovable property "as is, where is". This was taken into account when setting the purchase price. Buyer was given the opportunity to have the property technically surveyed. Buyer did / did not avail himself of this opportunity

BLERIOTLAAN 7 IN AMSTELVEEN



KUNNEN WIJ U HELPEN BIJ HET AANKOPEN VAN EEN HUIS?

Efficiënt zoeken met passend aanbod

Omdat ons kantoor in Ouderkerk aan de Amstel is gevestigd, horen wij als eerste wie er gaat verhuizen en welke huizen er op de markt komen, zeker omdat wij allemaal in het dorp wonen en door de sociale contacten in het dorp veel horen en zien. Omdat het aanbod gering is, is het altijd fijn om een ogen en oren in je zoekgebied te hebben. U ontvangt dagelijks via de E-mail het actuele woningaanbod van alle NVM-makelaars

Deskundige begeleiding

Een nieuwe woning is één van de belangrijkste aankopen in uw leven. U gaat daarom niet over één nacht ijs; Er komt in de huidige markt zoveel bij kijken, dat deskundige begeleiding en advies van een makelaar onontbeerlijk zijn.

Wind Makelaars biedt u een uitgebreide dienstverlening, van het vaststellen van uw zoekcriteria tot en met de afwikkeling van de aankoop. Ook nadat u de sleutels heeft ontvangen van uw nieuwe woning, kunt u altijd nog bij ons terecht voor vragen of advies.

Kopen is onderhandelen

Heeft u uiteindelijk de woning van uw dromen gevonden en wilt u hierop een bieding uitbrengen, dan zullen wij dit hele onderhandelingstraject voor u uitvoeren. Vooral in de huidige markt is het heel belangrijk het juiste openingsvoorstel uit te brengen. Onderhandelen is vaak weer mogelijk. Komt er een overeenkomst tot stand, dan zal de makelaar u juridisch begeleiden en adviseren (koopakte, leveringsakte, eigendomsoverdracht etc.) Zij gaat samen met u naar de notaris en zal de woning inspecteren voordat die aan u wordt overgedragen.

Ook nadat de koop is gesloten kunt u altijd nog bij ons terecht voor vragen of advies.



BLERIOTLAAN 7 IN AMSTELVEEN



AANVULLENDE VERKOOPCONDITIES

Notariskeuze

De koopakte zal worden opgemaakt volgens het model van de Koninklijke Notariële Beroepsorganisatie Ring Amsterdam, door een door koper aan te wijzen notaris kantoorhoudende in de regio Amsterdam of binnen een straal van 5 km van het ter verkoop aangeboden object. Indien de koper een notaris wenst aan te wijzen die kantoor houdt buiten voornoemd gebied, zijn verkopend makelaar en diens opdrachtgever gerechtigd kosten in rekening te brengen bij koper. Deze kosten zijn gebaseerd op het extra beslag van productiemiddelen en tijd. De kosten zullen worden berekend door een nog nader op te geven uurtarief, alsmede een kilometervergoeding van 21 eurocent per km.

Koper dient binnen 2 werkdagen na het bereiken van de mondelinge overeenstemming inzake de koopsom en de voorwaarden een notaris aan te wijzen. Indien koper binnen deze periode geen notaris heeft aangewezen heeft verkoper het recht deze aan te wijzen.

Uitbrengen van biedingen

Ten behoeve van de voortgang van de verkoop en afbakening van verantwoordelijkheden, geven wij hierbij graag melding van de verkoopcondities :

- Aan verkopend makelaar dient op verzoek naar genoegen te worden aangetoond dat het onderliggend voorstel voldoende financieel is gewaarborgd.
- Biedingen worden slechts behandeld indien deze schriftelijk via **move.nl** of **via email** aan de verkopend makelaar zijn toegezonden.
- De verkoper en diens makelaar zal aan een aspirant-koper al hetgeen mededelen dat ter kennis van de koper behoort te worden gebracht, met dien verstande dat inlichtingen over feiten welke aan koper bekend zijn of uit eigen onderzoek bekend hadden kunnen zijn, voor zover een dergelijk onderzoek naar de geldende verkeersopvattingen van de koper verlangd mag worden, door verkoper en/of diens makelaar niet behoeven te worden verstrekt. Aspirant-koper aanvaardt diens onderzoeksplicht als zodanig. De aspirant-koper dient zelf voor de koop gangbare informatiebronnen te raadplegen.
- Bij deze brochure hoort een lijst roerende zaken welke (tenzij expliciet anders overeengekomen) een onlosmakelijk onderdeel is van de bieding.
- **Zolang verkoper en koper geen schriftelijke overeenkomst ondertekend hebben, is er geen overeenkomst tot stand gekomen.**
Een mondelinge overeenstemming tussen particuliere verkoper en de particuliere koper is niet rechtsgeldig. Met andere woorden: er is geen koop. Er is pas sprake van een rechtsgeldige koop als de particuliere verkoper en de particuliere koper de koopovereenkomst hebben ondertekend. Dit vloeit voort uit artikel 7:2 Burgerlijk Wetboek. Een bevestiging van de mondelinge overeenkomst per e-mail of een toegestuurd concept van de koopovereenkomst wordt overigens niet gezien als een 'ondertekende koopovereenkomst'.

Deze informatie is door ons met de nodige zorgvuldigheid samengesteld. Onzerzijds wordt echter geen enkele aansprakelijkheid aanvaard voor enige onvolledigheid, onjuistheid of anderszins, dan wel de gevolgen daarvan. Alle opgegeven maten en oppervlakten zijn indicatief.

De meetinstructie is gebaseerd op de NEN2580. De meetinstructie is bedoeld om een meer eenduidige manier van meten toe te passen voor het geven van een indicatie van de gebruiksoppervlakte. De meetinstructie sluit verschillen in meetuitkomsten niet volledig uit, door bijvoorbeeld interpretatieverschillen, afrondingen of beperkingen bij het uitvoeren van de meting.