

PURPERREIGER 64 TE OUDERKERK AAN DE AMSTEL



Vraagprijs € 850.000,- k.k.

De door ons verstrekte informatie is vrijblijvend en uitsluitend voor geadresseerde bestemd.

Alle door ons verstrekte gegevens zijn met zorg samengesteld en gebaseerd op verkregen informatie.

Ter zake de juistheid hiervan kunnen wij echter geen aansprakelijkheid aanvaarden.

Alle verstrekte informatie moet worden beschouwd als een uitnodiging tot het doen van een bieding of het starten van onderhandelingen. Op onze werkzaamheden zijn de voorwaarden en gedragsrichtlijnen van de NVM van toepassing. Aan opgegeven maten en afmetingen kunnen geen rechten worden ontleend.

Voor de verwerking van uw persoonsgegevens bij al onze contactmomenten verwijzen wij naar onze algemene privacyverklaring. Deze kunt u vinden op onze website of kunnen wij u toesturen of mailen.

PURPERREIGER 64 TE OUDERKERK AAN DE AMSTEL



Soms kom je een huis binnen en denk je wow! Dat gevoel krijg je hier direct bij binnenkomst. De tussendeur is vervangen voor een moderne zwarte deur met glas, De keuken is in 2020 vernieuwd en heeft een prachtige zandkleur gecombineerd met een bruin stenen aanrechtblad. De keuken is voorzien van goede inbouwapparatuur en een Bosch kookplaat met geïntegreerde afzuiging. De licht houten vloer en de strakke wanden maken het plaatje helemaal af.

De tuin is geheel voorzien van een hardhouten terras en heeft verschillende plekken om van de zon te genieten. Door de ligging van het terras kun je al vroeg in het seizoen in de zon zitten. Het huis heeft nu 5 ruime slaapkamers maar kan op de tweede verdieping worden uitgebreid waardoor er nog eens 40 m2 woonoppervlak bij kan komen.

Ligging:

Het huis ligt in een zeer kindvriendelijke omgeving op loopafstand van de dorpskern van Ouderkerk. In de directe omgeving bevindt zich de brede openbare Jan Hekmanschool met kinderopvang en naschoolse opvang. Deze wijk is eind jaren 90 gebouwd en zijn daarmee vanuit de bouw al goed geïsoleerd. Tussen de woningen in liggen vele speelveldjes en groen voorzieningen waar kinderen lekker buiten kunnen spelen.

PURPERREIGER 64 TE OUDERKERK AAN DE AMSTEL

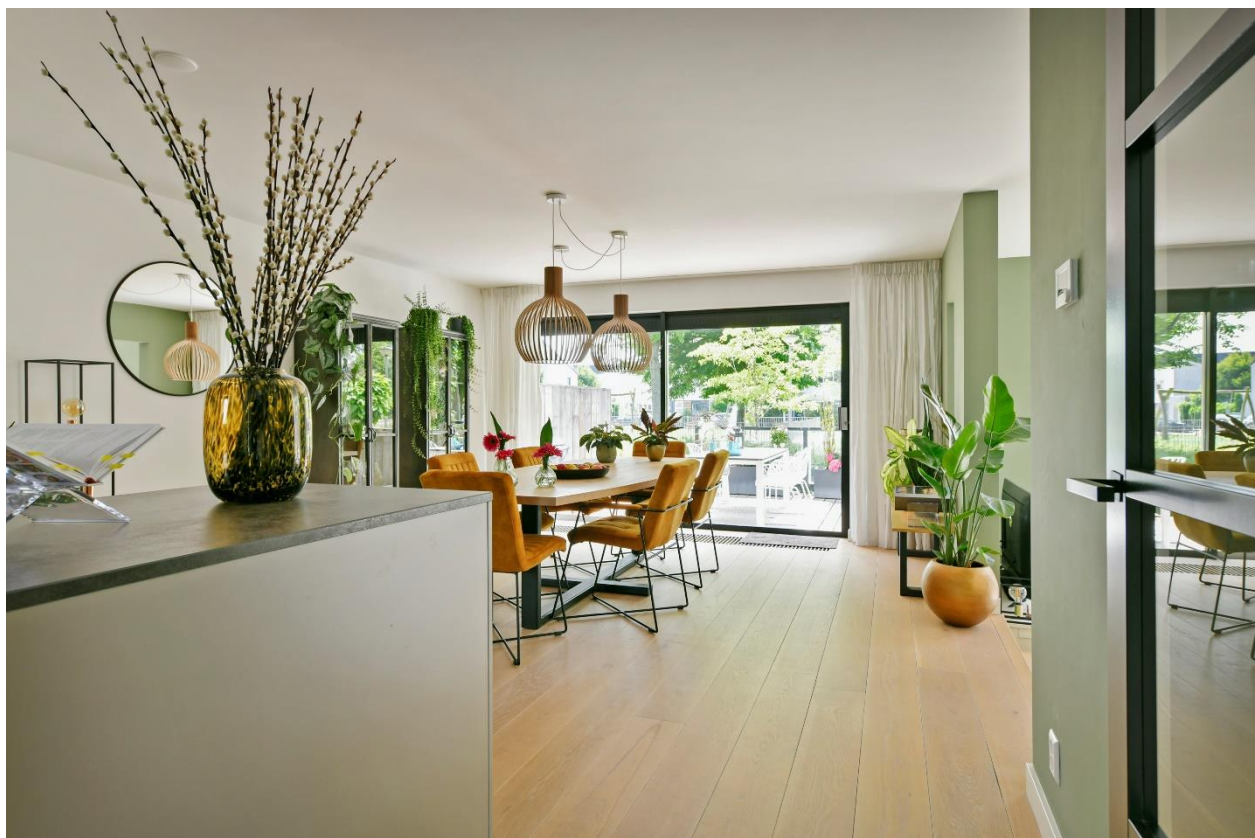

PURPERREIGER 64 TE OUDERKERK AAN DE AMSTEL



PURPERREIGER 64 TE OUDERKERK AAN DE AMSTEL



PURPERREIGER 64 TE OUDERKERK AAN DE AMSTEL



Indeling:

Entree, mooie lichte hal met toegang tot het toilet en de trap naar de eerste verdieping. De woonkamer is te bereiken via een moderne deur voorzien van veel glas. De moderne keuken ligt aan de voorzijde en heeft een strak dun bruin aanrechtblad. Op de vloer ligt een eikenhouten vloer. Het eetgedeelte beschikt over een schuifpui met een fraai uitzicht op het terras en het aangrenzende water.

Het zitgedeelte ligt lager zodat er een sfeervolle zithoek is ontstaan met openslaande deuren naar de tuin. Hier kan je heerlijk zitten met een boek in het zonnetje of lekker tv kijken.

De keuken beschikt over veel opbergruimte in de lades en heeft een koel/vriescombinatie, een hete luchtoven, roestvrijstalen wasbak, afwasmachine en een Bosch inductiekookplaat met geïntegreerde afzuiging.

Aan de achterzijde bevindt zich op het zuiden, over de hele breedte een hardhouten terras. Het terras is verankerd op en aan onderheide muren. Op warme, zonnige dagen is het terras gedeeltelijk te overkappen middels een elektrisch zonnescherm. Vanaf het terras is via een trapje ook een steigertje aan het water bereikbaar. Dit is een geweldig plek voor kinderen om te vissen, met een bootje te spelen en als het nog een keer voorkomt te schaatsen..

PURPERREIGER 64 TE OUDERKERK AAN DE AMSTEL

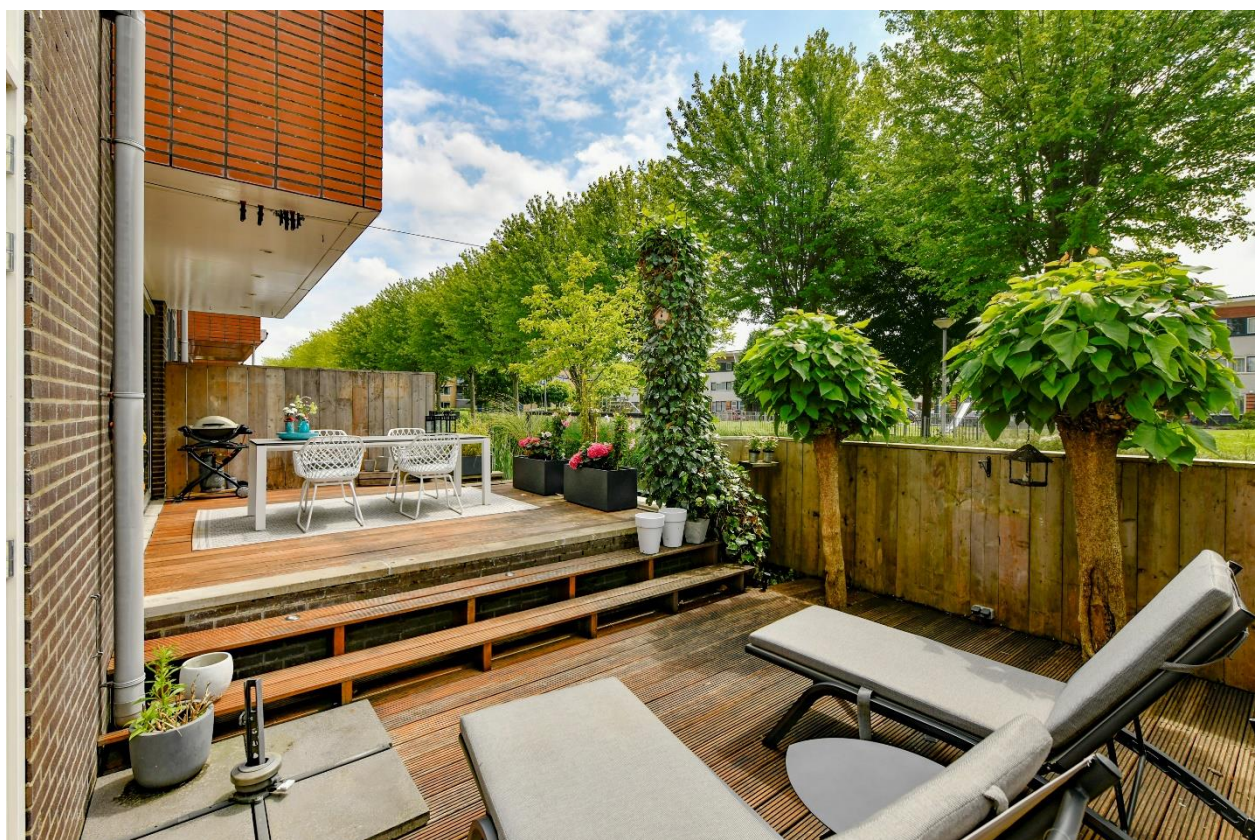
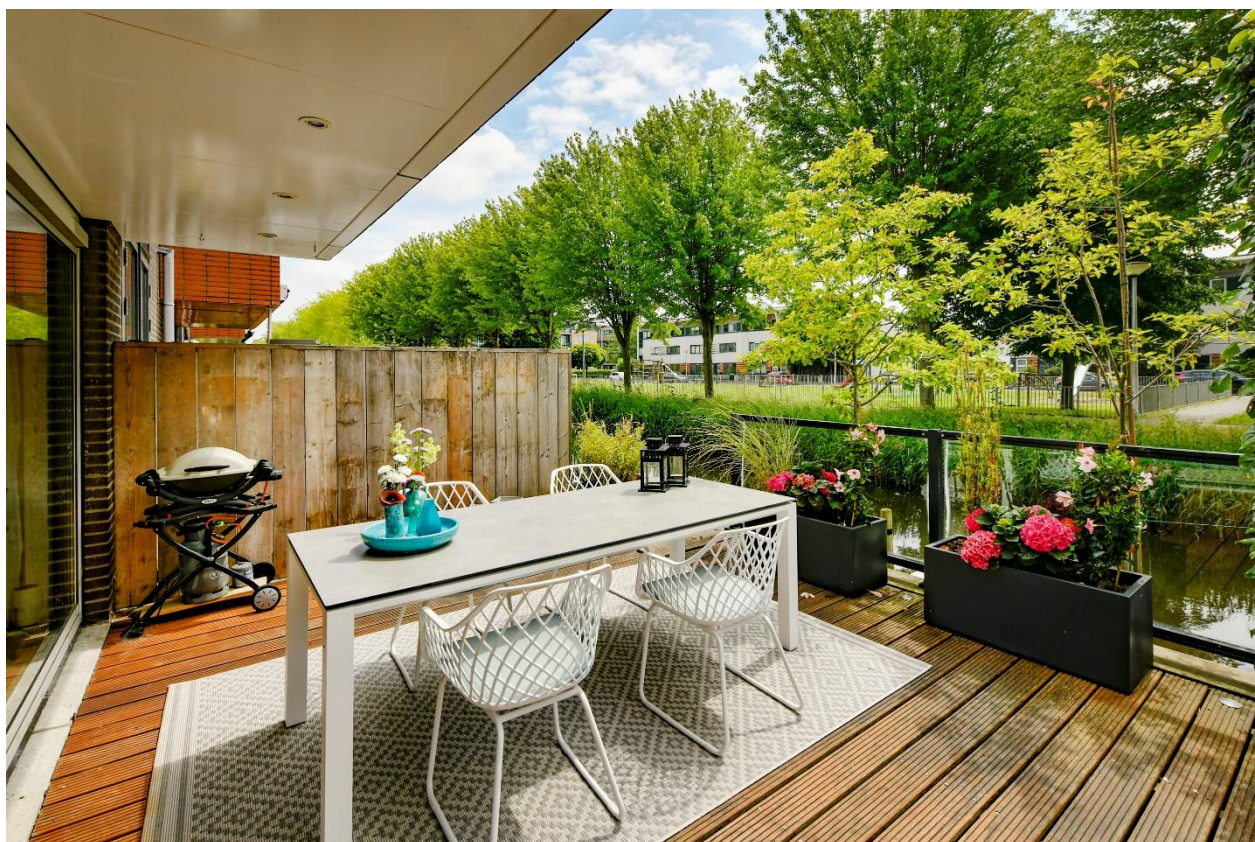

PURPERREIGER 64 TE OUDERKERK AAN DE AMSTEL

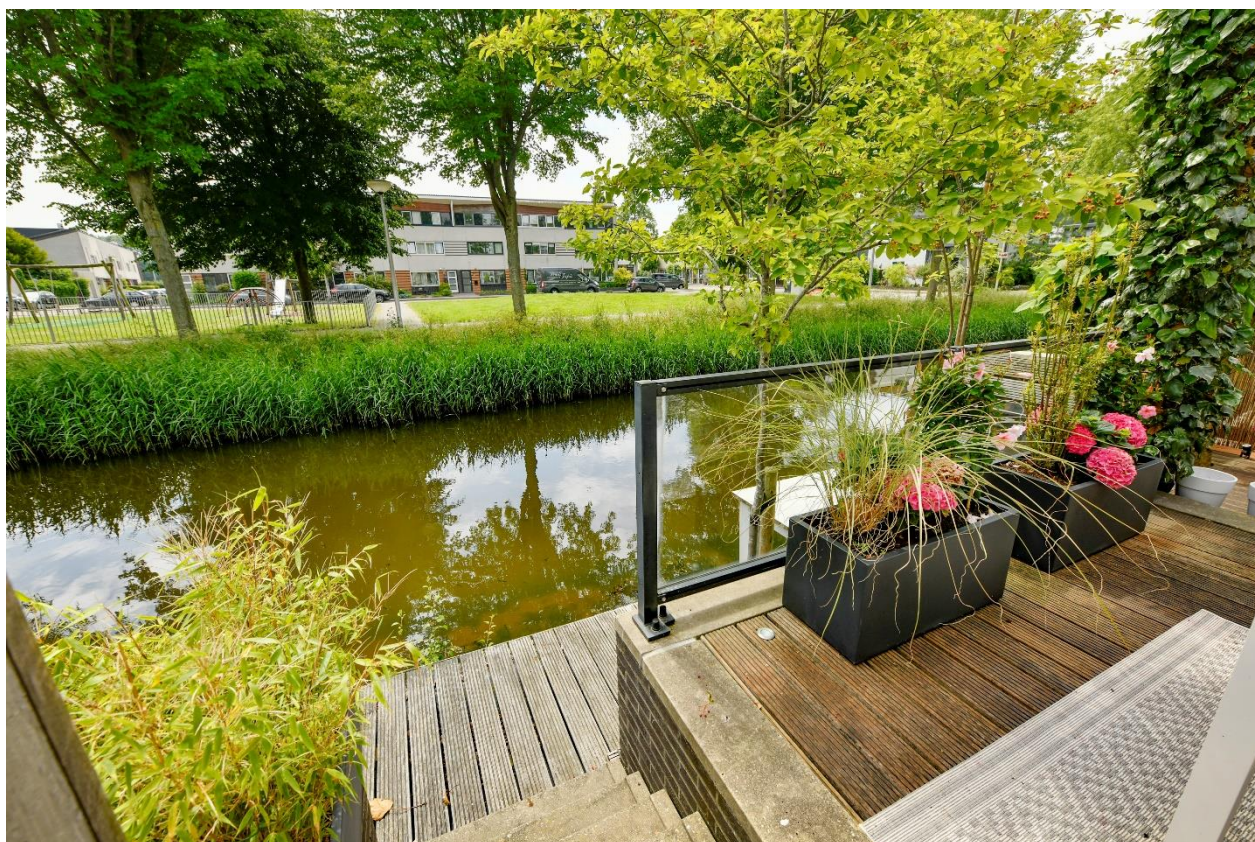

PURPERREIGER 64 TE OUDERKERK AAN DE AMSTEL



PURPERREIGER 64 TE OUDERKERK AAN DE AMSTEL



PURPERREIGER 64 TE OUDERKERK AAN DE AMSTEL

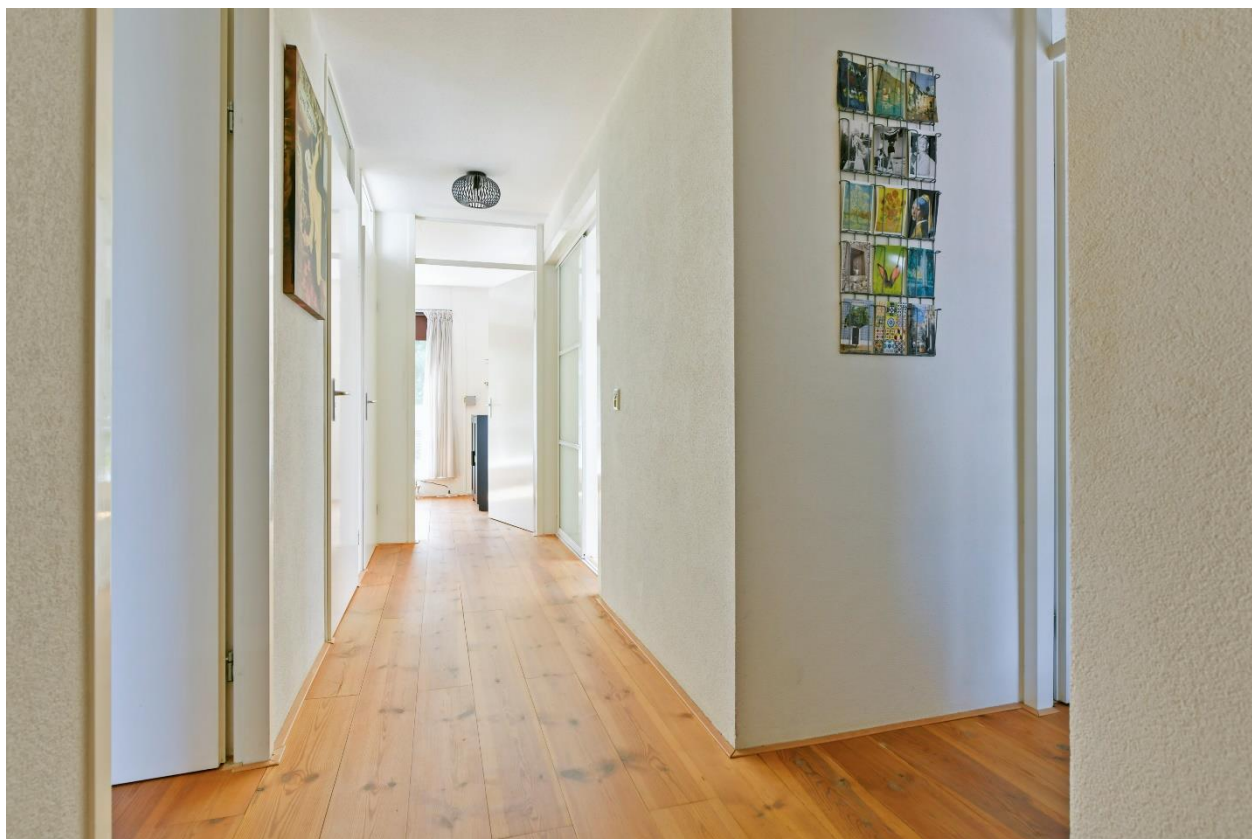

PURPERREIGER 64 TE OUDERKERK AAN DE AMSTEL



1e verdieping:

Op deze verdieping bevinden zich 4 royale slaapkamers, een ruime badkamer en een separaat toilet. Op deze verdieping komen alle kamers uit op een ruim 8 meter lange gang. De slaapkamer aan de achterzijde heeft een groot raam dat uitkijkt over de omgeving en de andere slaapkamer aan de zuidzijde beschikt over een daklicht en een raam. De badkamer is uitgerust met een inloopdouche, dubbele wastafel met meubel en een verwarmde spiegel zodat je nooit een beslagen spiegel hebt na het douchen. De slaapkamer aan de voorzijde wordt nu gebruikt als ouder slaapkamer en de andere als kastenkamer maar is in feite een ruime kinderkamer. Op de gehele verdieping ligt een massieve grenen houten vloer.

2^e verdieping:

Toegangsdeur bevindt zich reeds op 1 hoog. Deze kamer heeft een schuin dak wat voor een speel effect zorgt. De technische ruimte waar zich ook de wasmachine en droger bevinden is keurig verborgen in een ruime kast. Deze verdieping kan indien gewenst worden uitgebouwd.

PURPERREIGER 64 TE OUDERKERK AAN DE AMSTEL



PURPERREIGER 64 TE OUDERKERK AAN DE AMSTEL

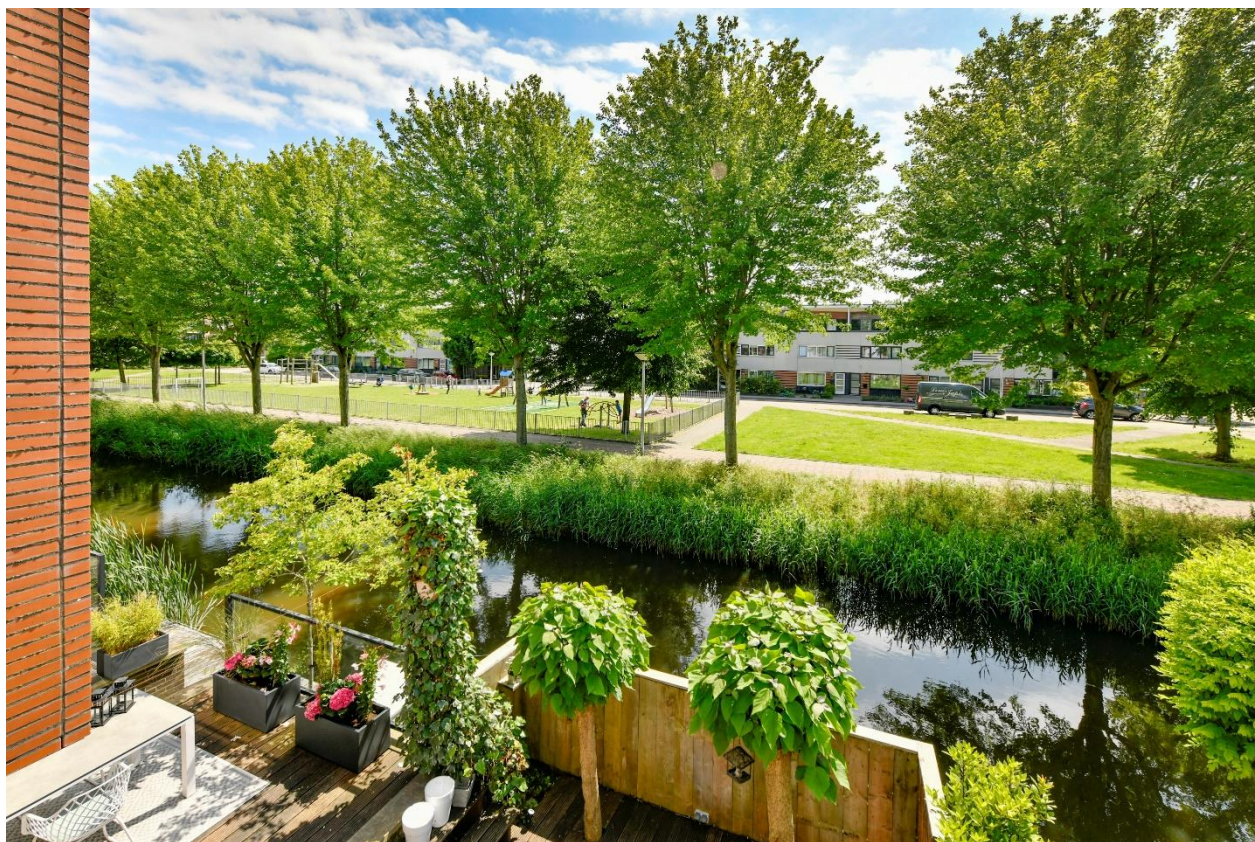

PURPERREIGER 64 TE OUDERKERK AAN DE AMSTEL



Kadastrale gegevens	Gemeente Ouder-Amstel, sectie E nummer 1030 Ter grootte van 189m ²
Oplevering	In overleg
Bijzonderheden	Woonoppervlak 173 m ² inclusief de inpandige berging Perceel oppervlak: 189 m ² Energie label B Bouwjaar: 1997 Keuken vernieuwd in 2020 CV installatie lease maar afkoop kan geregeld worden door verkoper Buitenschilderwerk: 2020 en 2022 Badkamer in 2010 vernieuwd Parkeerplaats op eigen terrein Terras en balkon op het zuiden Elektrische zonnepanelen aan de tuinzijde Luxe keuken met inbouwapparatuur waaronder een Bosch inductie kookplaat met geïntegreerd afzuigstelsel. Uitbreidingsmogelijkheden op tweede verdieping + 40 m ²

PURPERREIGER 64 TE OUDERKERK AAN DE AMSTEL



PURPERREIGER 64 TE OUDERKERK AAN DE AMSTEL



PURPERREIGER 64 TE OUDERKERK AAN DE AMSTEL

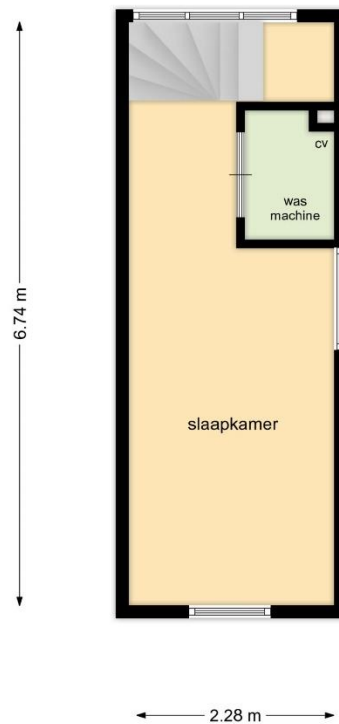

PURPERREIGER 64 TE OUDERKERK AAN DE AMSTEL



Kadastrale kaart

Uw referentie: Purp64



<p>12345 25</p> <p>Deze kaart is noordgericht</p> <p>Perceelnummer</p> <p>Huisnummer</p> <p>Vastgestelde kadastrale grens</p> <p>Voorlopige kadastrale grens</p> <p>Administratieve kadastrale grens</p> <p>Bebouwing</p> <p>Voor een eensluitend uittreksel, geleverd op 30 mei 2022 De bewaarder van het kadaster en de openbare registers</p>	<p>Schaal 1: 500</p> <p>Kadastrale gemeente Ouder-Amstel</p> <p>Sectie E</p> <p>Perceel 1030</p> <p>Aan dit uittreksel kunnen geen betrouwbare maten worden ontleend. De Dienst voor het kadaster en de openbare registers behoudt zich de intellectuele eigendomsrechten voor, waaronder het auteursrecht en het databankenrecht.</p>	
--	--	---

PURPERREIGER 64 TE OUDERKERK AAN DE AMSTEL



ROERENDE ZAKENLIJST BEHORENDE BIJ PURPERREIGER 64

pag. 1

Voor de onderstaande zaken, ongeacht of ze roerend dan wel onroerend zijn, geldt dat ze soms wel en soms niet in de woning achterblijven. Deze lijst is bedoeld om duidelijkheid te scheppen om discussies achteraf te voorkomen.
Let op! Indien er geen duidelijkheid bestaat omtrent een zaak en/of indien er geen nadere afspraken zijn gemaakt over een zaak betekent dit dat de betreffende zaak wordt meegenomen door verkoper en dus niet achterblijft in de woning.

Woning interieur	Blijft Achter	Gaat Mee	Overname Mogelijk	n.v.t.
Verlichting, te weten				
-Inbouwspots / dimmers	<input checked="" type="checkbox"/>	<input type="checkbox"/>	<input type="checkbox"/>	<input type="checkbox"/>
-opbouwspots / armaturen / lampen / dimmers tuin en keuken	<input type="checkbox"/>	<input type="checkbox"/>	<input checked="" type="checkbox"/>	<input type="checkbox"/>
-losse (hang)lampen	<input type="checkbox"/>	<input type="checkbox"/>	<input type="checkbox"/>	<input checked="" type="checkbox"/>
-	<input type="checkbox"/>	<input type="checkbox"/>	<input type="checkbox"/>	<input type="checkbox"/>
(Losse) kasten, legplanken, te weten (locatie)				
-	<input type="checkbox"/>	<input type="checkbox"/>	<input type="checkbox"/>	<input checked="" type="checkbox"/>
-	<input type="checkbox"/>	<input type="checkbox"/>	<input type="checkbox"/>	<input checked="" type="checkbox"/>
-	<input type="checkbox"/>	<input type="checkbox"/>	<input type="checkbox"/>	<input checked="" type="checkbox"/>
Raamdecoratie/zonwering binnen, te weten				
-gordijnrails	<input checked="" type="checkbox"/>	<input type="checkbox"/>	<input type="checkbox"/>	<input type="checkbox"/>
-gordijnen	<input type="checkbox"/>	<input type="checkbox"/>	<input type="checkbox"/>	<input checked="" type="checkbox"/>
-vitrages	<input type="checkbox"/>	<input type="checkbox"/>	<input checked="" type="checkbox"/>	<input type="checkbox"/>
-rolgordijnen	<input checked="" type="checkbox"/>	<input type="checkbox"/>	<input type="checkbox"/>	<input type="checkbox"/>
-jaloezieën / luxaflex / lamellen keuken overname rest blijft achter	<input checked="" type="checkbox"/>	<input type="checkbox"/>	<input type="checkbox"/>	<input type="checkbox"/>
-(losse) horren / rolhorren	<input checked="" type="checkbox"/>	<input type="checkbox"/>	<input type="checkbox"/>	<input type="checkbox"/>
Vloerdecoratie, te weten				
-vloerbedekking	<input type="checkbox"/>	<input type="checkbox"/>	<input type="checkbox"/>	<input checked="" type="checkbox"/>
-parketvloer / houten vloer / laminaat	<input checked="" type="checkbox"/>	<input type="checkbox"/>	<input type="checkbox"/>	<input type="checkbox"/>
-plavuizen	<input type="checkbox"/>	<input type="checkbox"/>	<input type="checkbox"/>	<input checked="" type="checkbox"/>
Overig interieur, te weten				
- schilderij ophangstelsysteem	<input type="checkbox"/>	<input type="checkbox"/>	<input type="checkbox"/>	<input checked="" type="checkbox"/>
-(voorzet) open haard met toebehoren	<input type="checkbox"/>	<input type="checkbox"/>	<input type="checkbox"/>	<input checked="" type="checkbox"/>
- allesbrander / houtkachel	<input type="checkbox"/>	<input type="checkbox"/>	<input type="checkbox"/>	<input checked="" type="checkbox"/>
- houtkachel	<input type="checkbox"/>	<input type="checkbox"/>	<input type="checkbox"/>	<input checked="" type="checkbox"/>
-(gas)kachels	<input type="checkbox"/>	<input type="checkbox"/>	<input type="checkbox"/>	<input checked="" type="checkbox"/>
- radiatorafwerking	<input type="checkbox"/>	<input type="checkbox"/>	<input type="checkbox"/>	<input checked="" type="checkbox"/>

Paraaf verkoper(s)

Paraaf koper(s)

PURPERREIGER 64 TE OUDERKERK AAN DE AMSTEL



ROERENDE ZAKENLIJST BEHORENDE BIJ PURPERREIGER 64

pag. 2

Keuken	Blijft Achter	Gaat Mee	Overname Mogelijk	n.v.t.
-keukenblok met bovenkasten / planken	<input checked="" type="checkbox"/>	<input type="checkbox"/>	<input type="checkbox"/>	<input type="checkbox"/>
-keuken (inbouw) apparatuur, te weten				
-kookplaat / (gas)formuis	<input checked="" type="checkbox"/>	<input type="checkbox"/>	<input type="checkbox"/>	<input type="checkbox"/>
-afzuigkap	<input type="checkbox"/>	<input type="checkbox"/>	<input type="checkbox"/>	<input type="checkbox"/>
-magnetron	<input type="checkbox"/>	<input type="checkbox"/>	<input type="checkbox"/>	<input checked="" type="checkbox"/>
-oven	<input checked="" type="checkbox"/>	<input type="checkbox"/>	<input type="checkbox"/>	<input type="checkbox"/>
-combi-oven / combimagnetron	<input type="checkbox"/>	<input type="checkbox"/>	<input type="checkbox"/>	<input type="checkbox"/>
-koelkast	<input checked="" type="checkbox"/>	<input type="checkbox"/>	<input type="checkbox"/>	<input type="checkbox"/>
-vriezer	<input type="checkbox"/>	<input type="checkbox"/>	<input type="checkbox"/>	<input checked="" type="checkbox"/>
-koel-/vriescombinatie	<input type="checkbox"/>	<input type="checkbox"/>	<input type="checkbox"/>	<input checked="" type="checkbox"/>
- vaatwasser	<input checked="" type="checkbox"/>	<input type="checkbox"/>	<input type="checkbox"/>	<input type="checkbox"/>
-Quooker	<input type="checkbox"/>	<input type="checkbox"/>	<input type="checkbox"/>	<input checked="" type="checkbox"/>
-close-in boiler	<input type="checkbox"/>	<input type="checkbox"/>	<input type="checkbox"/>	<input checked="" type="checkbox"/>
Sanitair	Blijft Achter	Gaat Mee	Overname Mogelijk	n.v.t.
Toilet met de volgende toebehoren				
-toiletrolhouder	<input checked="" type="checkbox"/>	<input type="checkbox"/>	<input type="checkbox"/>	<input type="checkbox"/>
-toiletborstel (wandhouder)	<input type="checkbox"/>	<input type="checkbox"/>	<input type="checkbox"/>	<input checked="" type="checkbox"/>
-fontein / wastafel	<input checked="" type="checkbox"/>	<input type="checkbox"/>	<input type="checkbox"/>	<input type="checkbox"/>
-	<input type="checkbox"/>	<input type="checkbox"/>	<input type="checkbox"/>	<input type="checkbox"/>
-	<input type="checkbox"/>	<input type="checkbox"/>	<input type="checkbox"/>	<input type="checkbox"/>
Badkamer met de volgende toebehoren				
-ligbad	<input type="checkbox"/>	<input type="checkbox"/>	<input type="checkbox"/>	<input checked="" type="checkbox"/>
-douche (cabine/scherm)	<input checked="" type="checkbox"/>	<input type="checkbox"/>	<input type="checkbox"/>	<input type="checkbox"/>
-wastafel(s)	<input checked="" type="checkbox"/>	<input type="checkbox"/>	<input type="checkbox"/>	<input type="checkbox"/>
-wastafelmeubel / badkamerkastje(s)	<input checked="" type="checkbox"/>	<input type="checkbox"/>	<input type="checkbox"/>	<input type="checkbox"/>
-planchet/spiegel	<input checked="" type="checkbox"/>	<input type="checkbox"/>	<input type="checkbox"/>	<input type="checkbox"/>
-toiletrolhouder / toiletborstel (wandhouder)	<input type="checkbox"/>	<input type="checkbox"/>	<input type="checkbox"/>	<input checked="" type="checkbox"/>
-	<input type="checkbox"/>	<input type="checkbox"/>	<input type="checkbox"/>	<input type="checkbox"/>
Exterieur/installaties/veiligheid/energiebesparing	Blijft Achter	Gaat Mee	Overname Mogelijk	n.v.t.
schotel / antenne	<input type="checkbox"/>	<input type="checkbox"/>	<input type="checkbox"/>	<input checked="" type="checkbox"/>
brievenbus in de tuin	<input type="checkbox"/>	<input type="checkbox"/>	<input type="checkbox"/>	<input checked="" type="checkbox"/>
(voordeur)bel	<input checked="" type="checkbox"/>	<input type="checkbox"/>	<input type="checkbox"/>	<input type="checkbox"/>
alaminstallatie	<input type="checkbox"/>	<input type="checkbox"/>	<input type="checkbox"/>	<input type="checkbox"/>

Paraaf verkoper(s)

Paraaf koper(s)

PURPERREIGER 64 TE OUDERKERK AAN DE AMSTEL



ROERENDE ZAKENLIJST BEHORENDE BIJ PURPERREIGER 64

pag. 3

Vervolg Exterieur / veiligheid / energiebesparing	Blijft Achter	Gaat Mee	Overname Mogelijk	n.v.t.
-(veiligheids)sloten en overige inbraakpreventie	<input checked="" type="checkbox"/>	<input type="checkbox"/>	<input type="checkbox"/>	<input type="checkbox"/>
-rookmelder	<input checked="" type="checkbox"/>	<input type="checkbox"/>	<input type="checkbox"/>	<input type="checkbox"/>
-screens / rolluiken	<input type="checkbox"/>	<input type="checkbox"/>	<input type="checkbox"/>	<input checked="" type="checkbox"/>
-zonneschermen	<input checked="" type="checkbox"/>	<input type="checkbox"/>	<input type="checkbox"/>	<input type="checkbox"/>
-CV met toebehoren	<input checked="" type="checkbox"/>	<input type="checkbox"/>	<input type="checkbox"/>	<input type="checkbox"/>
-(klok)thermostaat	<input checked="" type="checkbox"/>	<input type="checkbox"/>	<input type="checkbox"/>	<input type="checkbox"/>
-warmwatervoorziening via CV-installatie / boiler / geiser	<input checked="" type="checkbox"/>	<input type="checkbox"/>	<input type="checkbox"/>	<input type="checkbox"/>
-zonnepanelen	<input type="checkbox"/>	<input type="checkbox"/>	<input type="checkbox"/>	<input checked="" type="checkbox"/>
-telefoonaansluiting/internetaansluiting	<input type="checkbox"/>	<input checked="" type="checkbox"/>	<input type="checkbox"/>	<input type="checkbox"/>
-veiligheidsschakelaar wasmachine	<input type="checkbox"/>	<input type="checkbox"/>	<input type="checkbox"/>	<input checked="" type="checkbox"/>
-airconditioning op zolder	<input checked="" type="checkbox"/>	<input type="checkbox"/>	<input type="checkbox"/>	<input type="checkbox"/>
-oplaadpunt elektrische auto	<input type="checkbox"/>	<input type="checkbox"/>	<input type="checkbox"/>	<input checked="" type="checkbox"/>
-	<input type="checkbox"/>	<input type="checkbox"/>	<input type="checkbox"/>	<input type="checkbox"/>
Tuininrichting	Blijft Achter	Gaat Mee	Overname Mogelijk	n.v.t.
-tuinaanleg/bestrating	<input checked="" type="checkbox"/>	<input type="checkbox"/>	<input type="checkbox"/>	<input type="checkbox"/>
-beplanting	<input checked="" type="checkbox"/>	<input type="checkbox"/>	<input type="checkbox"/>	<input type="checkbox"/>
-buitenverlichting voortuin	<input checked="" type="checkbox"/>	<input type="checkbox"/>	<input type="checkbox"/>	<input type="checkbox"/>
-tijd- of schemerschakelaars / bewegingsmelders	<input type="checkbox"/>	<input checked="" type="checkbox"/>	<input type="checkbox"/>	<input type="checkbox"/>
-tuinhuis/buitenberging	<input type="checkbox"/>	<input type="checkbox"/>	<input type="checkbox"/>	<input checked="" type="checkbox"/>
-kasten / werkbank in tuinhuis/berging	<input type="checkbox"/>	<input checked="" type="checkbox"/>	<input type="checkbox"/>	<input type="checkbox"/>
-(broei)kas	<input type="checkbox"/>	<input type="checkbox"/>	<input type="checkbox"/>	<input checked="" type="checkbox"/>
Overig tuin, te weten				
-(sier)hek	<input type="checkbox"/>	<input type="checkbox"/>	<input type="checkbox"/>	<input checked="" type="checkbox"/>
-vlaggenmast(houder)	<input checked="" type="checkbox"/>	<input type="checkbox"/>	<input type="checkbox"/>	<input type="checkbox"/>
-	<input type="checkbox"/>	<input type="checkbox"/>	<input type="checkbox"/>	<input type="checkbox"/>
-	<input type="checkbox"/>	<input type="checkbox"/>	<input type="checkbox"/>	<input type="checkbox"/>
Zijn er zaken die geen eigendom zijn van verkoper omdat er sprake is van een lease- of huurcontract. Zo ja, neemt verkoper de zaak mee of moet het betreffende contract worden overgenomen?	Ja	Nee	Gaat mee	moet worden overgenomen
-CV	<input type="checkbox"/>	<input type="checkbox"/>	<input type="checkbox"/>	<input checked="" type="checkbox"/>
-keuken / tuin / kozijnen	<input type="checkbox"/>	<input type="checkbox"/>	<input type="checkbox"/>	<input type="checkbox"/>
-intelligente thermostaten e.d.	<input type="checkbox"/>	<input type="checkbox"/>	<input type="checkbox"/>	<input type="checkbox"/>
-stadsverwarming	<input type="checkbox"/>	<input type="checkbox"/>	<input type="checkbox"/>	<input type="checkbox"/>
-zonnepanelen	<input type="checkbox"/>	<input type="checkbox"/>	<input type="checkbox"/>	<input type="checkbox"/>

Paraaf verkoper(s)

Paraaf koper(s)

PURPERREIGER 64 TE OUDERKERK AAN DE AMSTEL



AANVULLENDE VERKOOPCONDITIES

Notariskeuze

De koopakte zal worden opgemaakt volgens het model van de Koninklijke Notariële Beroepsorganisatie Ring Amsterdam, door een door koper aan te wijzen notaris kantoorhoudende in de regio Amsterdam of binnen een straal van 5 km van het ter verkoop aangeboden object. Indien de koper een notaris wenst aan te wijzen die kantoor houdt buiten voornoemd gebied, zijn verkopend makelaar en diens opdrachtgever gerechtigd kosten in rekening te brengen bij koper. Deze kosten zijn gebaseerd op het extra beslag van productiemiddelen en tijd. De kosten zullen worden berekend door een nog nader op te geven uurtarief, alsmede een kilometervergoeding van 15 eurocent per km.

Koper dient binnen 2 werkdagen na het bereiken van de mondelinge overeenstemming inzake de koopsom en de voorwaarden een notaris aan te wijzen. Indien koper binnen deze periode geen notaris heeft aangewezen heeft verkoper het recht deze aan te wijzen.

Uitbrengen van biedingen

Ten behoeve van de voortgang van de verkoop en afbakening van verantwoordelijkheden, geven wij hierbij graag melding van de verkoopcondities :

- Aan verkopend makelaar dient op verzoek naar genoegen te worden aangetoond dat het onderliggend voorstel voldoende financieel is gewaarborgd.
- Biedingen worden slechts behandeld indien deze schriftelijk (per post en/of e-mail) aan de verkopend makelaar zijn toegezonden, vergezeld van een afschrift van een geldig legitimatiebewijs.
- De verkoper en diens makelaar zal aan een aspirant-koper al hetgeen mededelen dat ter kennis van de koper behoort te worden gebracht, met dien verstande dat inlichtingen over feiten welke aan koper bekend zijn of uit eigen onderzoek bekend hadden kunnen zijn, voor zover een dergelijk onderzoek naar de geldende verkeersopvattingen van de koper verlangd mag worden, door verkoper en/of diens makelaar niet behoeven te worden verstrekt. Aspirant-koper aanvaardt diens onderzoeksplicht als zodanig. De aspirant-koper dient zelf voor de koop gangbare informatiebronnen te raadplegen.
- Bij deze brochure hoort een lijst roerende zaken welke (tenzij expliciet anders overeengekomen) een onlosmakelijk onderdeel is van de bieding.
- **Zolang verkoper en koper geen schriftelijke overeenkomst ondertekend hebben, is er geen overeenkomst tot stand gekomen.**

Een mondelinge overeenstemming tussen particuliere verkoper en de particuliere koper is niet rechtsgeldig. Met andere woorden: er is geen koop. Er is pas sprake van een rechtsgeldige koop als de particuliere verkoper en de particuliere koper de koopovereenkomst hebben ondertekend. Dit vloeit voort uit artikel 7:2 Burgerlijk Wetboek. Een bevestiging van de mondelinge overeenkomst per e-mail of een toegestuurd concept van de koopovereenkomst wordt overigens niet gezien als een 'ondertekende koopovereenkomst'.

Deze informatie is door ons met de nodige zorgvuldigheid samengesteld. Onzerzijds wordt echter geen enkele aansprakelijkheid aanvaard voor enige onvolledigheid, onjuistheid of anderszins, dan wel de gevolgen daarvan. Alle opgegeven maten en oppervlakten zijn indicatief.

De meetinstructie is gebaseerd op de NEN2580. De meetinstructie is bedoeld om een meer eenduidige manier van meten toe te passen voor het geven van een indicatie van de gebruiksoppervlakte. De meetinstructie sluit verschillen in meetuitkomsten niet volledig uit, door bijvoorbeeld interpretatieverschillen, afrondingen of beperkingen bij het uitvoeren van de meting.