



van **TRIEST**
— m a k e l a a r s —

0578-571629

info@vantriestmakelaars.nl

www.vantriestmakelaars.nl



DORPSPLEIN 5

NIJBROEK

VRAAGPRIJS € 365.000 K.K.

KENMERKEN



WOONOPPERVLAKTE

110 m²

PERCEELOPPERVLAKTE

circa 240 m²

INHOUD

536 m³

BOUWJAAR

1968

ENERGIELABEL

F

OMSCHRIJVING

In het landelijk gelegen en pittoreske dorpje Nijbroek vind je een gezellige dorpskern rondom de kerk.

Hier staat aan het rustieke dorpsplein op nummer 5 de vrijstaande woning met garage en berging die wij u mogen aanbieden.

Recht tegenover de historische kerk gelegen, biedt deze nette woning een unieke kans op enkele stappen van de voordeur vandaan rond te lopen in het landelijk buitengebied midden in de groene IJsselvallei, met de gemakken van de steden Deventer, Apeldoorn en Zwolle op slechts een steenworp afstand.

De woning is rond 1968 gebouwd, goed onderhouden, heeft een inhoud van ongeveer 536 m³, een woonoppervlakte van circa 110 m² en is voorzien van verwarming en warmwatervoorziening via een cv-combiketel (Remeha Avanta) en glasisolatie.

INDELING:

Begane grond:

bij binnenkomst betreed je een ruime hal/entree met de meterkast en een ruim toilet. De woonkamer is aan de voorzijde gelegen en heeft een prettig natuurlijk licht door de vele ramen. De dichte keuken met een eenvoudige keukeninrichting heeft een handige trapkast. Aangrenzend aan de keuken bevindt zich de bijkeuken met de achterentree en de doorgang naar de garage.

1e verdieping:

hier bevindt zich een royale overloop, drie slaapkamers en een werkkamer. De badkamer die op deze verdieping gelegen is is voorzien van een douche en wastafel.

2e verdieping:

via vlizotrap bereikbaar, bevloerde zolder hier is veel bergruimte aanwezig.

De eigen oprit en garage/berging zorgen voor voldoende parkeergelegenheid en opslagruimte.

Wetenswaardigheden

Bouwjaar woning: 1968

Perceel: ongeveer 240 m², dit dient nog kadastraal ingemeten te worden.

Inhoud: ca 536 m³

Woonoppervlakte wonen: ca. 110 m²

Gebruiksoppervlakte overige inpandig: ca. 44 m²

Verwarming : Remeha Avanta (2012)

Warm water : via cv-ketel Remeha Avanta

Isolatie woning : glasisolatie

Glasvezel aanwezig

Eigen oprit en met garage met zolderruimte

Berging en grote overkapping

Centrale ligging in Nijbroek

Nijbroek is een pittoresk dorpje dat centraal is gelegen tussen de bruisende steden Deventer, Apeldoorn en Zwolle. Je bent slechts een korte rit verwijderd van alle voorzieningen, terwijl je kunt genieten van het dorpsleven.



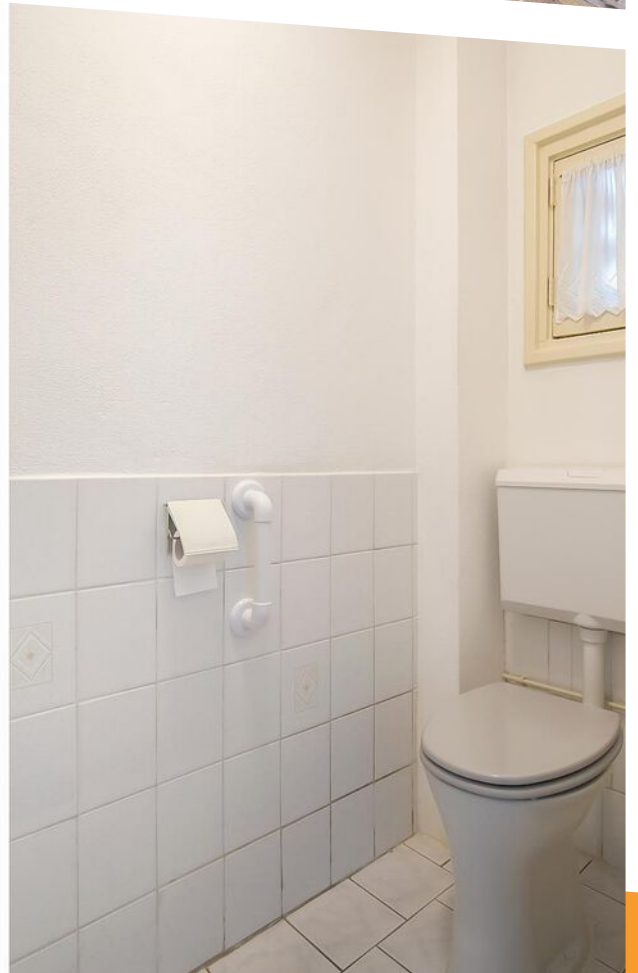
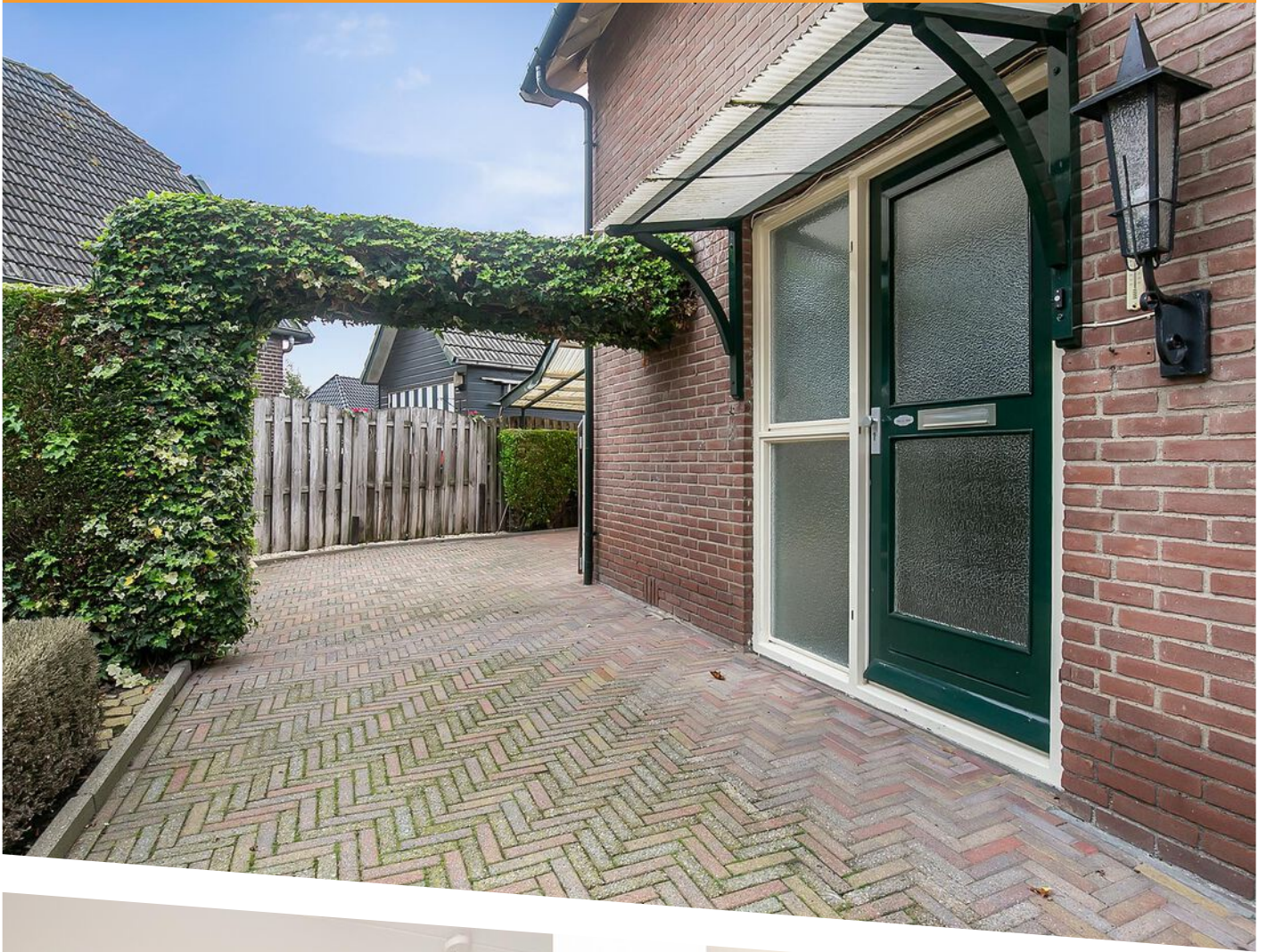



















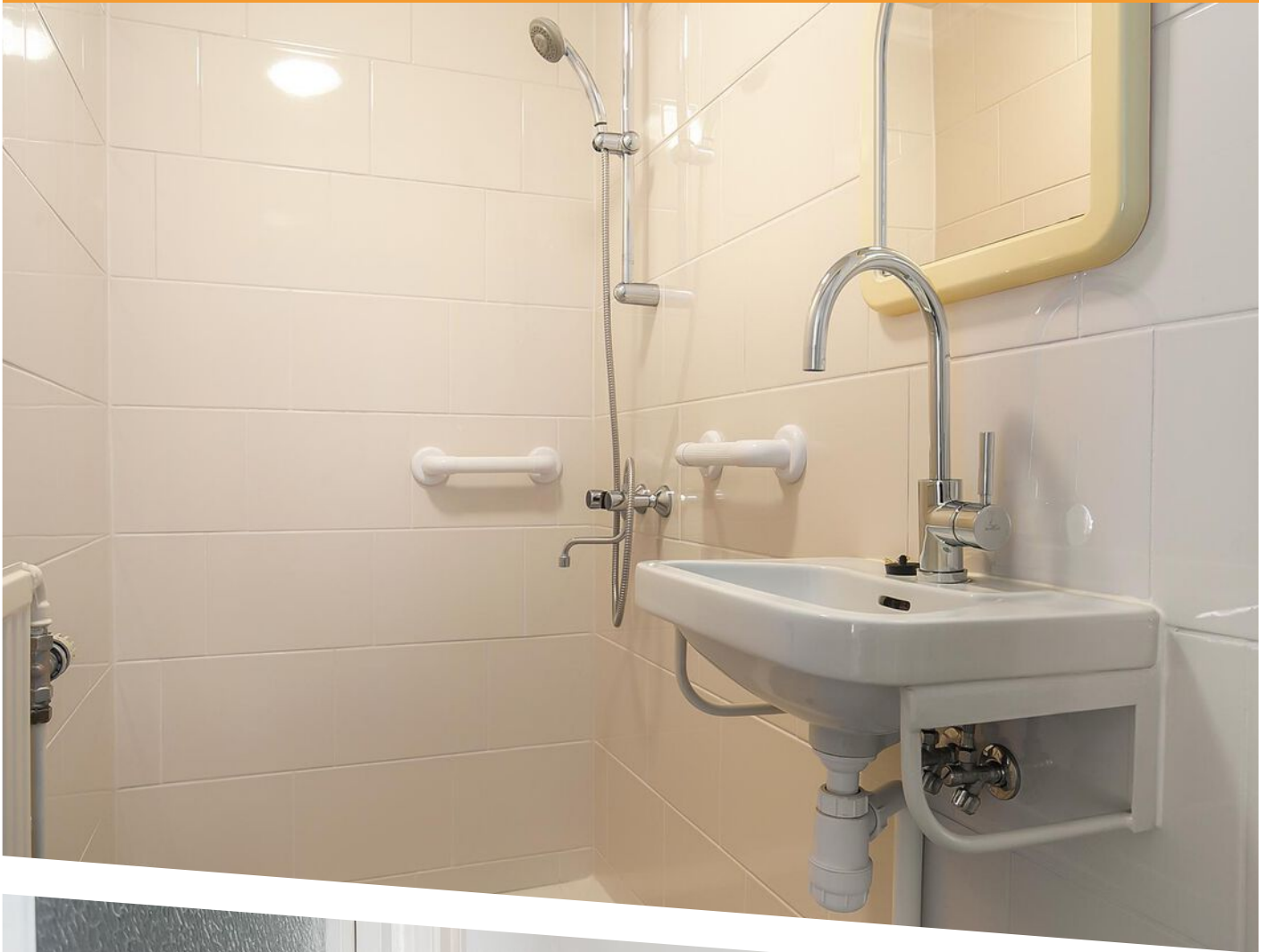









LIJST VAN ZAKEN

	Blijft achter	Gaat mee	Ter overname
Woning - Interieur			
(Gas)kachels	X		
Verlichting, te weten			
- inbouwspots/dimmers	X		
- opbouwspots/armaturen/lampen/dimmers	X		
- losse (hang)lampen	X		
(Losse)kasten, legplanken, te weten			
- legplanken kelder en kasten	X		
Raamdecoratie/zonwering binnen, te weten			
- gordijnrails	X		
- gordijnen	X		
- overgordijnen	X		
- vitrages	X		
- jaloezieën	X		
- (losse) horren/rolhorren	X		
Vloerdecoratie, te weten			
- vloerbedekking	X		
- trapbekleding	X		
Woning - Keuken			
Keukenblok (met bovenkasten)	X		
Keuken (inbouw)apparatuur, te weten			
- afzuigkap	X		
Woning - Sanitair/sauna			
Toilet met de volgende toebehoren			
- toilet	X		

LIJST VAN ZAKEN

	Blijft achter	Gaat mee	Ter overname
- toiletrolhouder	X		
- toiletborstel(houder)	X		
Badkamer met de volgende toebehoren			
- wastafel	X		
Woning - Exterieur/installaties/veiligheid/energiebesparing			
(Voordeur)bel	X		
Rookmelders	X		
(Klok)thermostaat	X		
Telefoonaansluiting/internetaansluiting	X		
Warmwatervoorziening, te weten			
- CV-installatie	X		
Tuin - Inrichting			
Tuinaanleg/bestrating	X		
Beplanting	X		
Tuin - Verlichting/installaties			
Buitenverlichting	X		
Tuin - Overig			
Overige tuin, te weten			
- (sier)hek	X		
- vlaggenmast(houder)	X		



**Deze plattegronden zijn opgemaakt voor indicatieve doeleinden.
 Hieraan kunnen geen rechten worden ontleend.**

PLATTEGROND

Begane grond

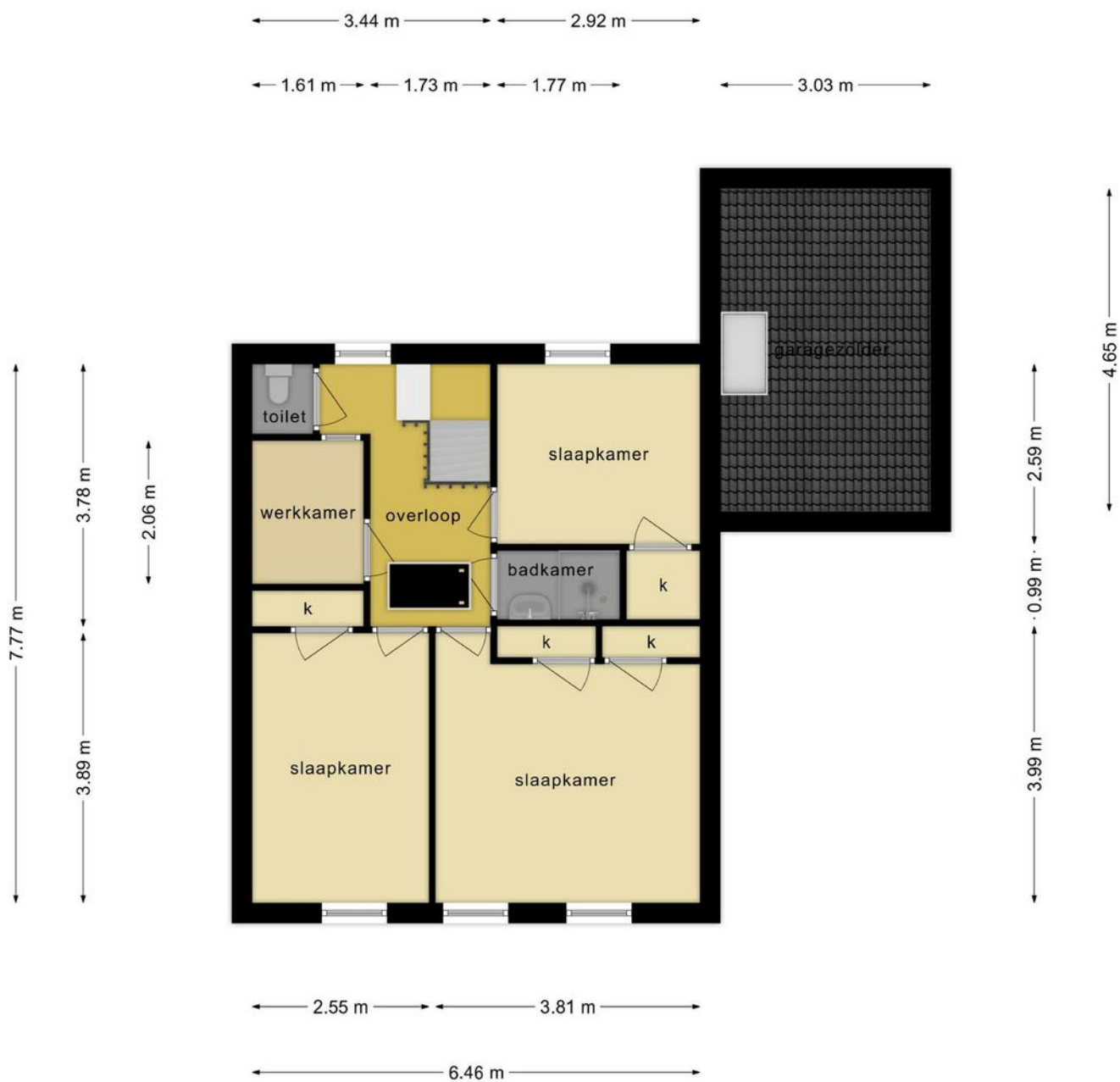

**Deze plattegronden zijn opgemaakt voor indicatieve doeleinden.
Hieraan kunnen geen rechten worden ontleend.**

PLATTEGROND

1e verdieping

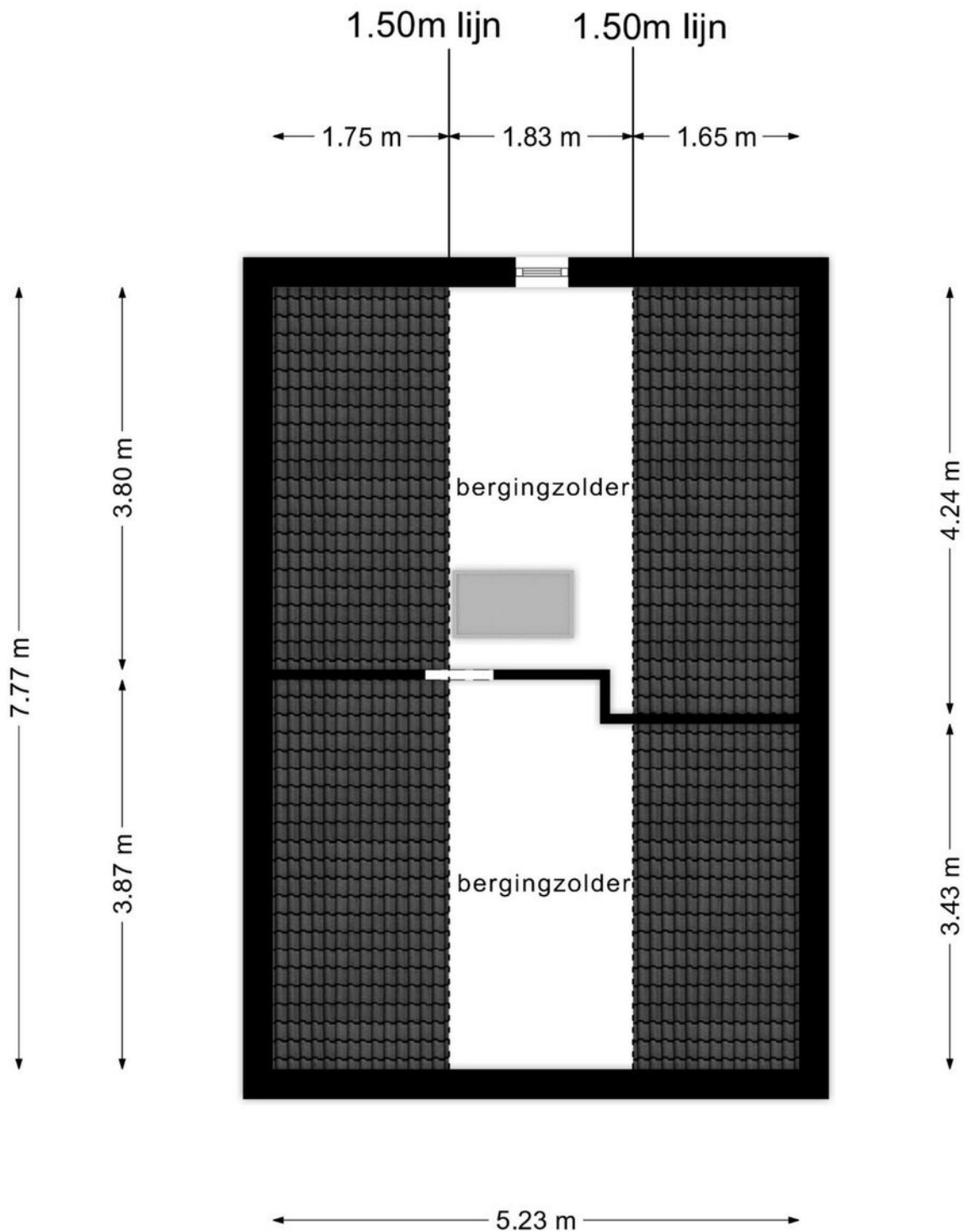

**Deze plattegronden zijn opgemaakt voor indicatieve doeleinden.
Hieraan kunnen geen rechten worden ontleend.**

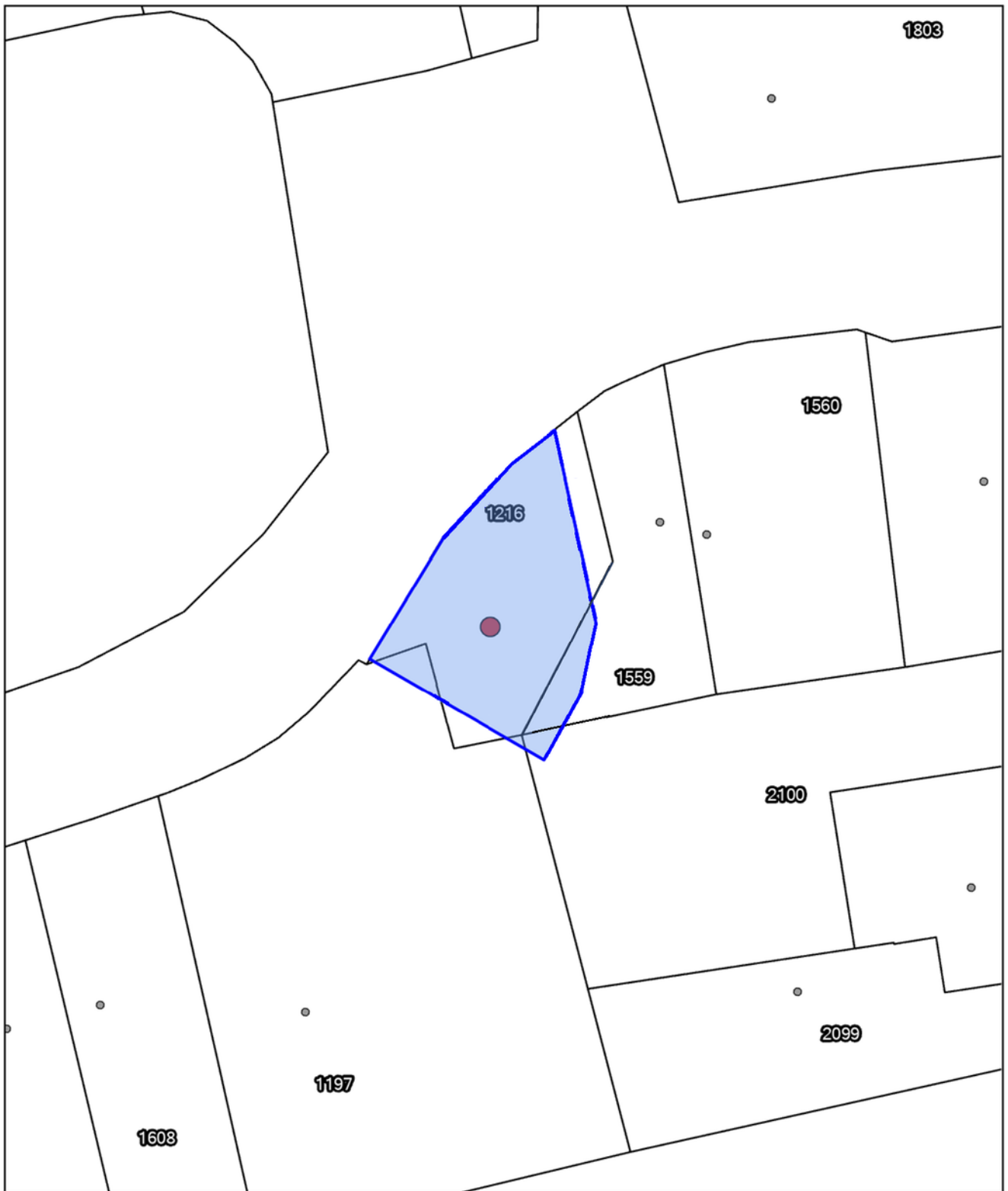

KADASTRALE KAART

LOCATIE OP DE KAART

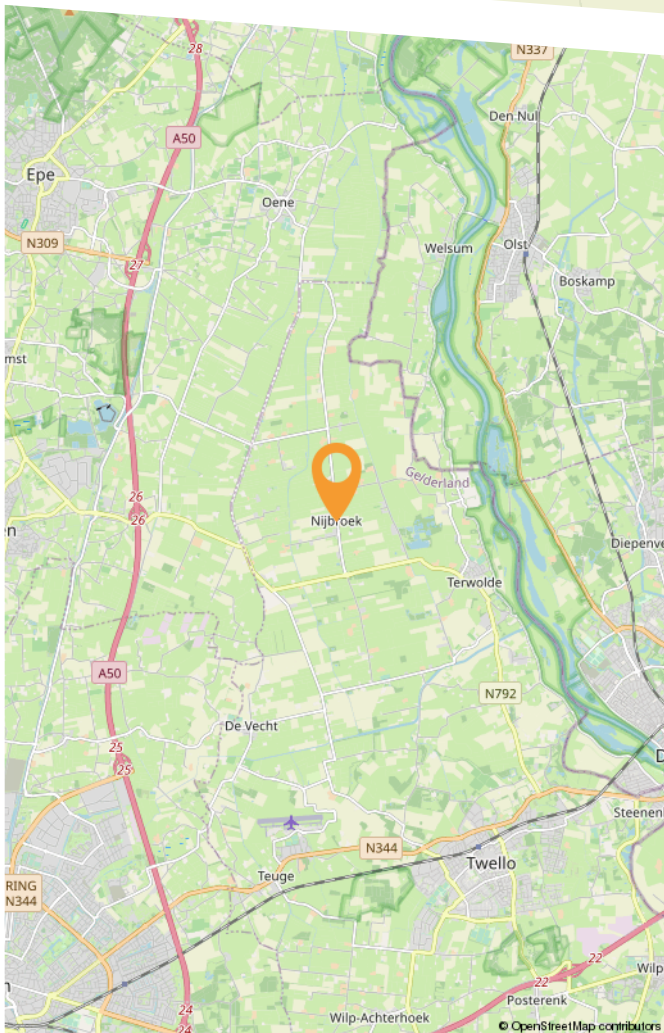
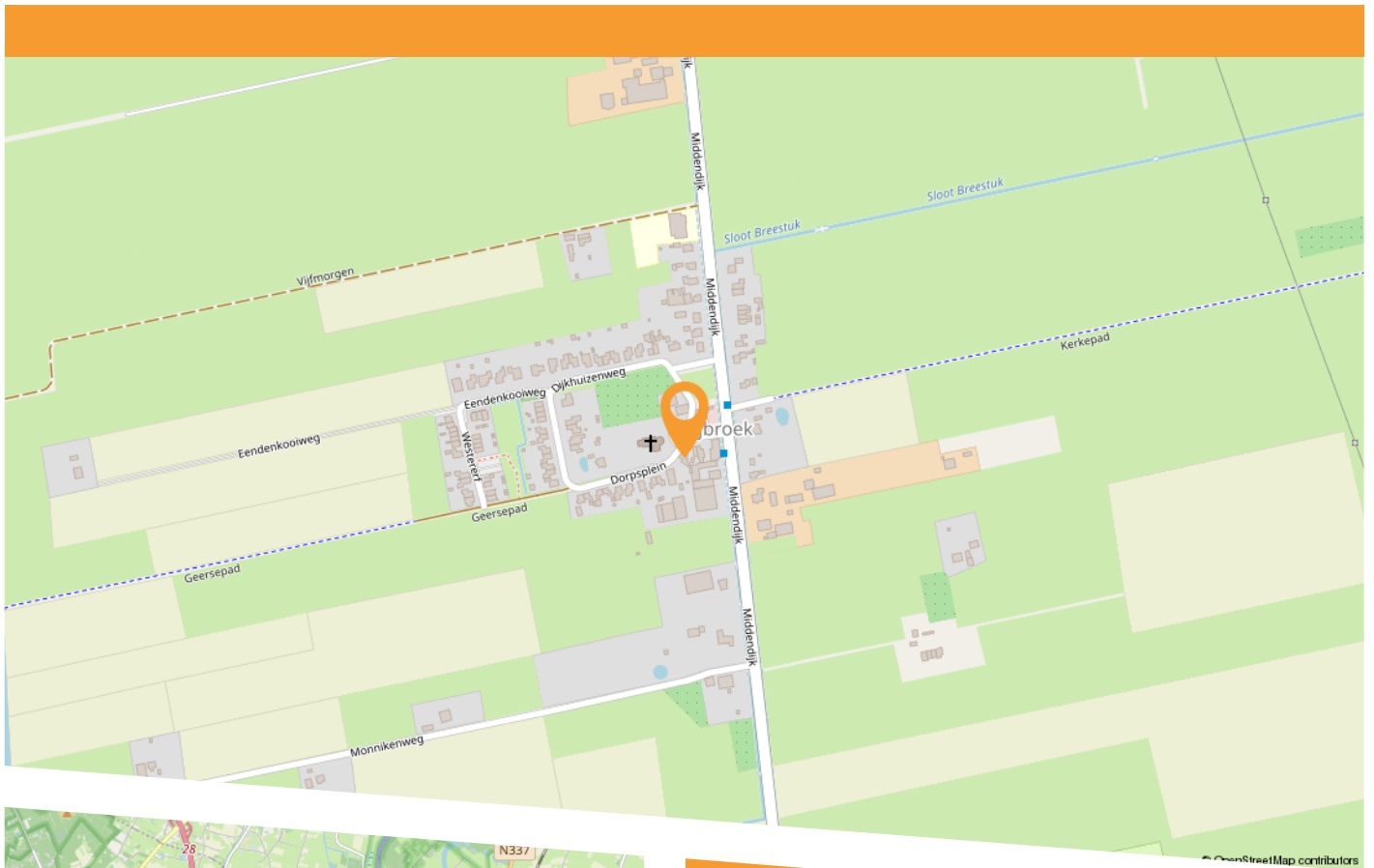

Nijbroek (Nedersaksisch: Niebroek) is een dorp in de gemeente Voorst in de provincie Gelderland. Het is gelegen tussen Veluwe en IJssel aan de Nijbroekerwetering in de Nijbroekerpolder. Het dorp telt inclusief het buitengebied 930 inwoners.

Centraal in het dorp, aan het dorpsplein, ligt de eenbeukige, gotische Hervormde Kerk waarvan het schip en de toren uit de 14e eeuw stammen.

BESTEMMINGSPLAN KAART

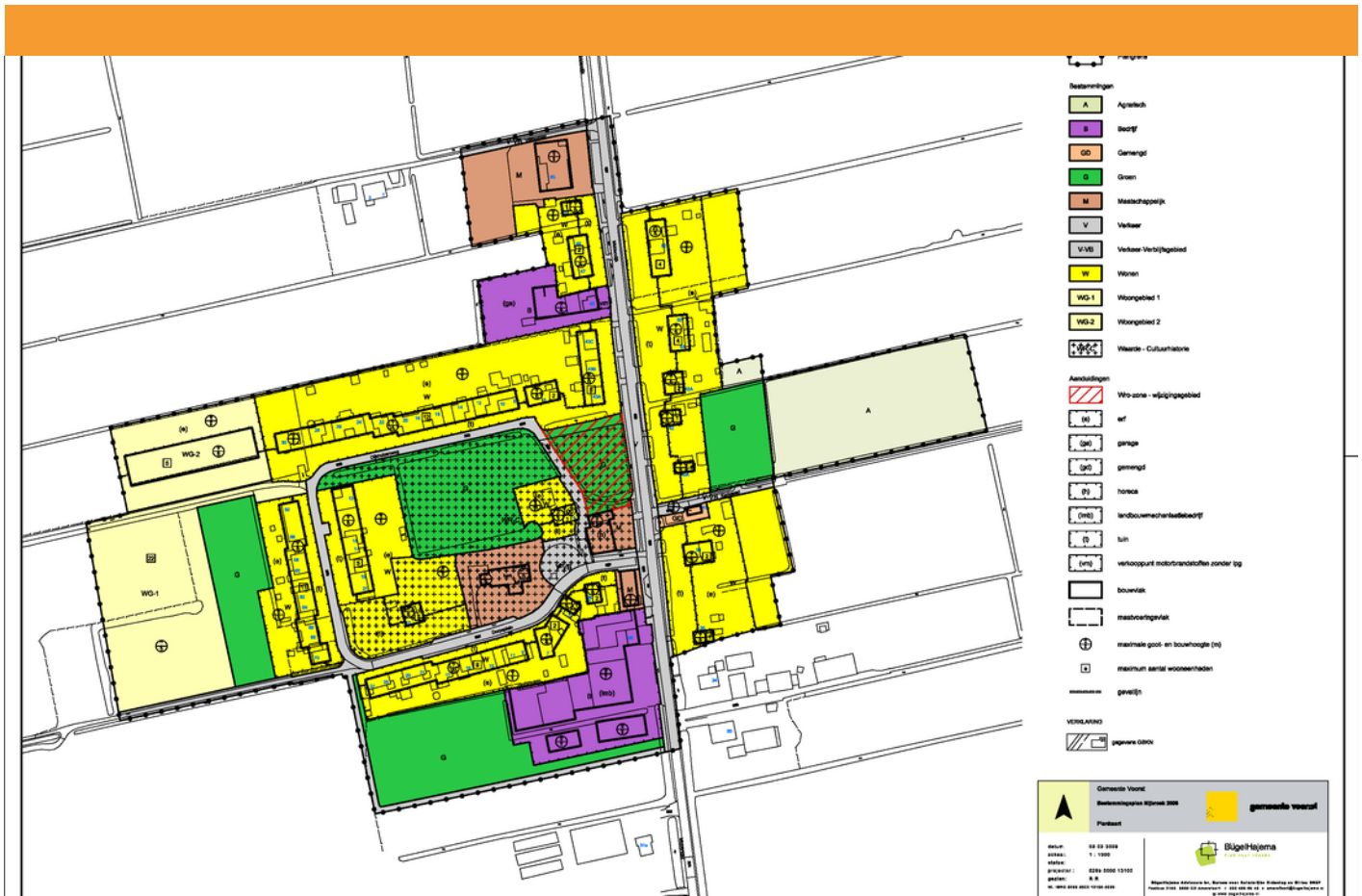

- | | | | |
|---|--------------------------|---|--|
|  | Agrarisch |  | Wro-zone - wijzigingsgebied |
|  | Bedrijf |  | erf |
|  | Gemengd |  | garage |
|  | Groen |  | gemengd |
|  | Maatschappelijk |  | horeca |
|  | Verkeer |  | landbouwmechanisatiebedrijf |
|  | Verkeer-Verblijfsgebied |  | tuin |
|  | Wonen |  | verkooppunt motorbrandstoffen zonder lpg |
|  | Woongebied 1 |  | bouwvlak |
|  | Woongebied 2 |  | maatvoeringsvlak |
|  | Waarde - Cultuurhistorie |  | maximale goot- en bouwhoogte (m) |
| | |  | maximum aantal wooneenheden |
| | |  | gevellijn |

VERKLARING
 gegevens GBKN

BESTEMMINGSPLAN REGELS

Artikel 10

Wonen

10.1 Bestemmingsomschrijving

De voor 'Wonen' aangewezen gronden zijn bestemd voor:

- a. wonen al dan niet in combinatie met ruimte voor aan huis verbonden beroepen en aan huis verbonden bedrijven;
- b. wonen, verbonden aan een zorginstelling;
- c. kleinschalige detailhandel in de vorm van een winkel, atelier of galerie, uitsluitend ter plaatse van de aanduiding 'gemengd';
- d. bed & breakfast,
met de daarbij behorende:
- e. tuinen, erven en paden;
alsmede voor:
- f. openbare nutsvoorzieningen.

10.2 Bouwregels

- a. Op deze gronden zijn woningen toegestaan met inachtneming van het aangegeven maximum aantal wooneenheden én met dien verstande dat per bouwperceel maximaal één woning is toegestaan;
- b. Op deze gronden mogen hoofdgebouwen worden gebouwd en gelden de volgende regels:
 1. het hoofdgebouw mag uitsluitend binnen het bouwvlak worden gebouwd;
 2. het aantal wooneenheden mag niet meer dan het aangegeven aantal bedragen;
 3. de goothoogte mag niet meer dan de aangegeven goothoogte in meters bedragen, dan wel de bestaande goothoogte indien deze meer bedraagt;
 4. de bouwhoogte mag niet meer dan de aangegeven bouwhoogte in meters bedragen, dan wel de bestaande bouwhoogte indien deze meer bedraagt;
 5. de breedte van een hoofdgebouw mag niet meer bedragen dan 10 m, dan wel de bestaande breedte indien deze meer bedraagt;
 6. de afstand van een hoofdgebouw, voor zover aan die zijde niet aangebouwd, tot de zijdelingse perceelgrens mag niet minder bedragen dan 2,5 m, dan wel de bestaande afstand indien deze minder bedraagt.
- c. Op deze gronden mogen overige gebouwen worden gebouwd en gelden de volgende regels:
 1. overige gebouwen mogen zowel worden gebouwd binnen de gronden ter plaatse van de aanduiding 'erf' als binnen het bouwvlak;

BESTEMMINGSPLAN REGELS

2. overige gebouwen dienen ten minste 3 m achter (het verlengde van) de voorgevel van het hoofdgebouw te worden gebouwd, dan wel de bestaande afstand indien deze minder bedraagt;
 3. de goothoogte mag niet meer dan de aangegeven goothoogte in meters bedragen, dan wel de bestaande goothoogte indien deze meer bedraagt;
 4. de bouwhoogte mag niet meer dan de aangegeven bouwhoogte in meters bedragen, dan wel de bestaande bouwhoogte indien deze meer bedraagt;
 5. de gezamenlijke oppervlakte mag per hoofdgebouw niet meer dan 75 m² bedragen en het bebouwingspercentage niet meer dan 50% van de gronden ter plaatse van de aanduiding 'erf', dan wel de bestaande oppervlakte indien deze meer bedraagt;
 6. in afwijking van het bepaalde onder 1 is op de gronden ter plaatse van de aanduiding 'tuin', vóór de voorgevel een erker en/of entreepartij toegestaan, met dien verstande dat:
 - de horizontale diepte niet meer mag bedragen dan 1 m;
 - de breedte niet meer mag bedragen dan 60% van de breedte van de voorgevel van het hoofdgebouw;
 - de bouwhoogte niet meer mag bedragen dan 3 m;
 - de afstand van de voorzijde van de erker of entreepartij tot het openbare gebied ten minste 2,5 m dient te bedragen.
- d. Op deze gronden mogen andere bouwwerken worden gebouwd en gelden de volgende regels:
1. de bouwhoogte van erf- en terreinafscheidingen op gronden ter plaatse van de aanduiding 'tuin' mag niet meer bedragen dan 1 m;
 2. de bouwhoogte van erf- en terreinafscheidingen elders mag niet meer bedragen dan 2 m;
 3. de bouwhoogte van tuinmeubilair mag niet meer bedragen dan 2 m;
 4. de bouwhoogte van speeltoestellen mag niet meer bedragen dan 4,5 m;
 5. de bouwhoogte van vlaggenmasten mag niet meer bedragen dan 6 m;
 6. de bouwhoogte van overige, andere bouwwerken, mag niet meer bedragen dan 3 m;
 7. de oppervlakte van andere bouwwerken mag niet meer bedragen dan 20 m².

10.3 Nadere eisen

Burgemeester en wethouders kunnen, met het oog op het voorkomen van een onevenredige aantasting van:

- de gebruiksmogelijkheden van de aangrenzende gronden;
- het straat- en/of bebouwingsbeeld;
- een goede woonsituatie;
- de verkeersafwikkeling;
- de sociale veiligheid,

BESTEMMINGSPLAN REGELS

nadere eisen stellen aan de situering van gebouwen en andere bouwwerken.

10.4 Specifieke gebruiksregels

a. Aan huis verbonden beroep en aan huis verbonden bedrijf

Voor het uitoefenen van een aan huis verbonden beroep en aan huis verbonden bedrijf mag ten hoogste 40% van de vloeroppervlakte van het hoofdgebouw en 100% van de vloeroppervlakte van de overige gebouwen worden gebruikt met een gezamenlijk maximum van 50 m² bedrijfsvloeroppervlakte, met dien verstande, dat:

- a. het gebruik niet mag leiden tot extra belemmeringen voor de omliggende functies;
- b. het gebruik geen nadelige invloed mag hebben op de normale afwikkeling van het verkeer en in voldoende parkeergelegenheid op eigen terrein dient te worden voorzien;
- c. de activiteiten geen detailhandel mogen betreffen;
- d. het beroep en het bedrijf uitsluitend door de bewoner dient te worden uitgeoefend;
- e. de uitoefening van een aan huis verbonden bedrijf uitsluitend is toegestaan indien het betreft een bedrijf dat is opgenomen in categorie 1 van de in bijlage II opgenomen Staat van bedrijfsactiviteiten.

b. Verboden gebruik

Tot een gebruik van gronden strijdig met de bestemming, als bedoeld in artikel 7.10 Wro, wordt in ieder geval gerekend:

- a. het gebruik als opslag-, los- of laadplaats voor handelsdoeleinden;
- b. het in enigerlei vorm opslaan of opgeslagen hebben van goederen en materialen van welke soort dan ook, waaronder begrepen puin en afvalstoffen;
- c. het aanwezig of opgeslagen hebben van één of meer aan hun gebruik onttrokken, gereede dan wel onklare machines, vaar- en vliegtuigen, en voertuigen anders dan voor het normale gebruik voor wonen, dan wel onderdelen daarvan;
- d. het gebruik voor seksinrichtingen.

10.5 Ontheffing van de gebruiksregels

Burgemeester en wethouders kunnen ontheffing verlenen van:

- a. het bepaalde in lid 10.2 onder b.2 en toestaan dat overige gebouwen worden gebruikt als zelfstandige woning, uitsluitend ten behoeve van bewoning ten behoeve van mantelzorg, indien aangetoond wordt dat gebruikmaking van het hoofdgebouw niet volstaat;

BESTEMMINGSPLAN REGELS

- b. het bepaalde in lid 10.4.a onder e voor de vestiging van:
 - 1. aan huis verbonden bedrijven welke niet zijn genoemd in de in bijlage II opgenomen Staat van bedrijfsactiviteiten,
dan wel:
 - 2. aan huis verbonden bedrijven die worden genoemd in een naast hogere categorie, mits deze naar aard en effecten op het woon- en leefklimaat van de aangrenzende woongebieden, al dan niet onder te stellen voorwaarden, wat betreft geur, stof, geluid en gevaar, kunnen worden gelijkgesteld met de bedrijven behorende tot milieucategorie 1 welke zijn genoemd in de in bijlage II opgenomen Staat van bedrijfsactiviteiten.

AANVULLENDE INFORMATIE

Aansprakelijkheid

Deze informatie is met de grootst mogelijke zorg samengesteld. Toch kunnen wij niet altijd voorkomen dat de informatie enigszins afwijkt van hetgeen u in of rond de woning ziet of heeft gezien. Dit kan met name gelden voor (bouw)tekeningen, schetsen, afmetingen en maatvoeringen. Hieraan kunnen dan ook geen rechten worden ontleend. Door ons wordt geen aansprakelijkheid aanvaard behoudens voor zover de door ons verplicht afgesloten beroepsaansprakelijkheidsverzekering in voorkomend geval aanspraak op een uitkering geeft. Vraagprijzen zijn kosten koper. Alle verstrekte informatie dient u in het kader van het BW niet te beschouwen als een aanbod, doch als een uitnodiging om in onderhandeling te treden. Voor een eventuele vermelding van onjuiste gegevens aanvaarden wij geen enkele aansprakelijkheid.

Maatvoering

De woning is opgemeten conform de branchebrede meetinstructie. De meetinstructie is bedoeld om een meer eenduidige manier van meten toe te passen voor het geven van een indicatie van de gebruiksoppervlakte. De meetinstructie sluit verschillen in meetuitkomsten niet volledig uit, door bijvoorbeeld interpretatieverschillen, afrondingen of beperkingen bij het uitvoeren van de meting. Koper vrijwaart verkoper alsmede de medewerkers van Van Triest Makelaars van alle aansprakelijkheid terzake van eventueel later te constateren verschillen in maatvoering van zowel gebruiksoppervlakte als inhoud van de woning.

Meldingsplicht verkoper

Op grond van de wettelijke meldingsplicht van verkoper vragen wij verkoper te melden wat voor u als koper van belang kan zijn. Deze meldingen worden vastgelegd in een vragenlijst welke toegevoegd wordt aan de koopovereenkomst. Op basis van deze informatie en wat zichtbaar is informeren wij u zo volledig mogelijk, wij doen echter geen nader onderzoek naar zaken als vervuiling, tanks, toegepaste materialen of verbouw of bestemmingsplanmogelijkheden. In dit kader wijzen wij u op de onderzoekplicht van koper.

Onderzoeksplicht koper

Wij gaan ervan uit dat u, voordat u een bod uitbrengt op de woning, onderzoek heeft verricht naar alle aspecten, die in het algemeen en voor u in het bijzonder van belang zijn bij het nemen van uw aankoopbeslissing, zoals vermeld in het Burgerlijk Wetboek. Daartoe behoort minimaal het bestuderen van de informatie, die door ons wordt aangeboden, het inwinnen van informatie bij de gemeente en een onderzoek naar uw financiële mogelijkheden.

Onderhoud/bouwtechnische staat

De staat van het onderhoud en de beoordeling van de bouwkundige staat geldt op basis van visuele waarnemingen, gerelateerd aan de ouderdom van de woning. Een uitgebreide bouwkundige opname valt nadrukkelijk buiten het kader van deze brochure. Dit behoort eventueel tot de onderzoek plicht van de koper(s).

Gunning

Verkoper behoudt zich nadrukkelijk het recht voor de woning te gunnen aan de gegadigde van zijn en/of haar keuze. Een overeenkomst komt tot stand, indien er overeenstemming is bereikt over de koopsom, oplevering, bijkomende voorwaarden, roerende zaken en de koopovereenkomst is ondertekend en de wettelijke bedenktijd is verlopen.

De koopovereenkomst

De koopovereenkomst wordt door de verkopende makelaar opgemaakt conform het model van de NVM (Nederlandse Vereniging van Makelaars).

Notariskeuze

U bent als koper vrij in uw notariskeuze, tenzij dit anders staat vermeld in de brochure! Kiest de koper voor een notaris op meer dan 20 km afstand en besluit verkoper hierdoor per volmacht te tekenen dan zijn de kosten van de volmacht voor verkoper ook voor de koper en kunnen wij als makelaar helaas niet bij de overdracht bij de notaris aanwezig zijn. Wanneer de door koper gekozen notaris meer dan € 200,- aan doorhalingskosten per hypotheek voor verkoper in rekening brengt zijn de meerkosten boven dit bedrag voor koper!

Waarborgsom

Om er zeker van te zijn dat de koper zijn verplichtingen nakomt wordt uiterlijk binnen 4 weken, na mondelinge

overeenstemming, een waarborgsom gestort bij de notaris. Dit is een bedrag ter grootte van 10% van de koopsom. In plaats van de waarborgsom kan de koper ook een schriftelijke bankgarantie afgeven, mits deze bankgarantie onvoorwaardelijk is afgegeven door een in Nederland gevestigde bankinstelling.

De kosten koper

De kosten koper zijn de kosten die de koper voor de overdracht van de woning dient te betalen. Onder de kosten koper vallen nooit de makelaarskosten. Als een verkoper een makelaar inschakelt voor de verkoop van zijn/haar woning dan zal de verkoper de kosten van deze makelaar moeten betalen. Als de koper een makelaar inschakelt voor de aankoop van een woning zal de koper de kosten van deze makelaar moeten betalen.

Onder de kosten koper vallen de volgende kosten:

- Overdrachtsbelasting
- Notariskosten voor de opmaak van de akte van levering
- Kadasterkosten voor inschrijving akte van levering (koopovereenkomst)

Naast deze kosten dient u, als koper, ook rekening te houden met:

- Notariskosten voor de opmaak van de hypotheekakte
- Kadasterkosten voor inschrijving hypotheekakte

Baten, lasten en verschuldigde canons

Alle baten, lasten en verschuldigde canons komen voor rekening van kopende partij vanaf de datum van notarieel transport. De lopende baten, lasten (met uitzondering van de onroerende - zaakbelasting wegens het feitelijk gebruik) zullen tussen partijen naar rato worden verrekend.

Clausule koopovereenkomst

- Beperking aansprakelijkheid verkoper / ouderdomsclausule

Wanneer een woning voor 1990 gebouwd is, dan zullen wij ter beperking van de aansprakelijkheid van de verkoper in de koopovereenkomst een

zogenaamde ouderdomsclausule opnemen.

Deze clausule wijst u als koper op uw eigen verantwoordelijkheid om te (laten) onderzoeken of de woning die eigenschappen bezit die u belangrijk vindt. Hoe ouder een woning, des te meer de aansprakelijkheid van de verkoper voor gebreken beperkt / uitgesloten wordt.

- Ouderdomsclausule bouwperiode 1975-1990

Het is koper bekend dat de onroerende zaak meer dan 25 jaar oud is. Koper is zich ervan bewust dat hij gelet op het bepaalde in artikel 6.3 van de koopovereenkomst en in artikel 7:17 lid 1 en 2 BW, zijn verwachtingen met betrekking tot (de kwaliteit van) het verkochte daaraan dient aan te passen. Om dit risico voor koper te beperken heeft verkoper koper in gelegenheid gesteld om voor het verstrijken van de wettelijke bedenktijd een bouwkundig onderzoek uit te doen voeren.

- Ouderdomsclausule bouwperiode voor 1975

Het is koper bekend dat de onroerende zaak meer dan 40 jaar oud is, wat betekend dat de eisen die aan de bouwkwiteit gesteld mogen worden aanzienlijk lager liggen dan bij nieuwe woningen. In afwijking van artikel 6.3. van deze koopovereenkomst en artikel 7:17 lid 1 en 2 BW komt het geheel of ten dele ontbreken van één of meer eigenschappen van de onroerende zaak voor normaal en bijzonder gebruik en het eventueel anderszins niet-beantwoorden van de zaak aan de overeenkomst voor rekening en risico van koper. Verkoper staat derhalve onder andere niet in voor funderingen, de daken, de muren, de vloeren, de leidingen, de installaties voor elektriciteit, water en gas, de riolering en de afwezigheid van enig ongedierte c.q. schimmels (zoals bijvoorbeeld houtworm, boktor, zwam etc.). Bouwkundige kwaliteitsgebreken worden geacht niet belemmerend te werken op artikel 6.3 van de koopovereenkomst omschreven woongebruik. Om dit risico voor koper te beperken heeft verkoper koper in de gelegenheid gesteld om voor het verstrijken van de wettelijke bedenktijd een bouwkundig onderzoek uit te doen voeren.

- Geen eigen bewoning

Wanneer de verkoper de woning (recent) niet zelf gebruikt / bewoond heeft, zal onderstaande clausule aan de koopovereenkomst toegevoegd worden:

Koper is ervan op de hoogte dat verkoper de woning (recent) niet zelf feitelijk heeft gebruikt (bewoond) en derhalve koper niet heeft kunnen informeren over eigenschappen van c.q. gebreken aan het verkochte waarvan hij op de hoogte zou zijn geweest als hij het verkochte (recent) zelf feitelijk had gebruikt. In dit kader zijn partijen uitdrukkelijk overeengekomen dat dergelijke eigenschappen c.q. gebreken voor rekening en risico van koper komen. Koper vrijwaart verkoper voor alle eventuele aanspraken deswege.

- Asbest

Wanneer een woning in de periode tot en met 1993 is gebouwd (of mogelijk verbouwd), dan zijn er mogelijkwerwijs asbesthoudende materialen verwerkt. Bij eventuele verwijdering van deze materialen dienen op grond van de geldende milieuregelingen speciale maatregelen genomen te worden die extra kosten met zich mee kunnen brengen. In de koopovereenkomst van woningen met een bouwjaar tot en met 1993 zal standaard onderstaande bepaling opgenomen worden: Vanwege het bouwjaar kunnen in de onroerende zaak asbesthoudende stoffen / materialen aanwezig zijn. Indien deze worden verwijderd dienen door koper maatregelen en voorzieningen te worden getroffen die de wetgeving voorschrijft. Koper verklaart met deze wetgeving bekend te zijn en aanvaardt alle aansprakelijkheid en gevolgen die uit de aanwezigheid van asbest en/of de verwijdering van asbest uit de onroerende zaak kan voortvloeien. In afwijking van artikel 6.3. van deze koopakte en artikel 7:17 lid 1 en 2 BW komt het geheel of ten dele ontbreken van één of meer eigenschappen van de onroerende zaak voor normaal en bijzonder gebruik en het eventueel anderszins niet-beantwoorden van de zaak aan de overeenkomst als gevolg van de aanwezigheid van enig asbest in welke samenstelling en/of op welke plaats dan ook voor rekening en risico van koper.

- Financiering

Veelal wordt bij de koop door koper een ontbindende voorwaarde financiering opgenomen. Deze voorwaarde dient dan door koper in de onderhandeling vermeld te zijn, ook als u met NHG

wilt financieren. Indien hierover geen nadere afspraken zijn gemaakt wordt uitgegaan van een financiering van 100% van de marktwaarde van de woning tegen gebruikelijke voorwaarden en tarieven en, indien kopers met z'n tweeën kopen, op beide inkomens. Voor de ontbindende voorwaarde van financiering staat een termijn van een aantal weken nadat mondelinge overeenstemming is bereikt over de koopsom. U heeft echter als koper tot aan de datum van eigendomsoverdracht de tijd om de meest passende financiering aan te gaan bij een geldverstrekker welke voor u de beste condities en voorwaarden heeft. Doet de koper binnen de in de koopakte vastgelegde termijn een beroep op de ontbindende voorwaarde van financiering, dan dient hij aan te tonen dat hij zich voldoende heeft ingespannen om de financiering te verkrijgen. Om te kunnen beoordelen of koper al het redelijk mogelijke heeft gedaan en er terecht een beroep op het financieringsvoorbehoud wordt gedaan, dient koper hierbij in ieder geval de gegevens die aan de bank verstrekt zijn en minimaal één afwijzing van een erkende geldverstrekker met vermelding van de reden van afwijzing te overleggen.

- Toestemming aan notaris t.b.v. AVG

Bij deze verlenen partijen de notaris die het transport begeleidt de opdracht tot het doorsturen van de (concept) akte van levering en de (concept) nota van afrekening aan de verkoopmakelaar en de aankoopmakelaar. De aankoop- en verkoopmakelaar worden door het ontvangen van de (concept) akte van levering en de (concept) nota van afrekening in staat gesteld om te controleren of de afspraken uit de (concept) akte van levering en de (concept) nota van afrekening overeenkomen met hetgeen verkoper en koper overeengekomen zijn in de koopovereenkomst.

Verkoop eigen woning

Indien u al een eigen woning heeft, dan is vaak de vraag wat de te verwachten verkoopopbrengst zal zijn. Een waardebepaling is de eerste stap op weg naar een succesvolle verkoop. Graag geven wij u geheel vrijblijvend een indicatie van de waarde van uw woning. Tevens kunnen wij u dan duidelijk maken waarom wij uw woning het beste kunnen verkopen!

VEELGESTELDE VRAGEN

Vanaf het moment dat uw interesse gewekt wordt in een woning tot het moment waarop u het contract tekent, loopt u tegen allerlei vragen aan. Niet zo vreemd, want een huis kopen doet u niet elke dag. Een makelaar van de NVM doet dat wel, daarom kunnen we u op de meeste vragen snel een goed antwoord geven. Hieronder geven we u de antwoorden conform de richtlijnen van de NVM op de meest gestelde vragen zodat u weet waar u staat wanneer u op zoek gaat naar dat huis van uw dromen.

1. Wanneer ben ik in onderhandeling?

U bent pas in onderhandeling met de verkopende partij als deze reageert op uw bod door: a) Een tegenbod te doen. b) Expliciet te melden dat jullie in onderhandeling zijn. U bent dus nog niet in onderhandeling als de verkopende makelaar zegt dat hij uw bod met de verkoper zal bespreken.

2. Mag een verkoopmakelaar doorgaan met bezichtigingen als er al over een bod onderhandeld wordt?

Ja, dat mag. Een onderhandeling hoeft namelijk niet tot een verkoop te leiden. Bovendien zal de verkoper waarschijnlijk graag willen weten of er meer belangstelling is. Ook mag er met meerdere geïnteresseerde kopers tegelijkertijd onderhandeld worden. Een NVM-makelaar moet dit wel duidelijk aan alle partijen melden. Vaak zal de verkopende NVM-makelaar belangstellenden mededelen dat er al een bod ligt of dat er onderhandelingen gaande zijn. De NVM-makelaar doet geen mededelingen over de hoogte van de biedingen. Dit zou overbieden kunnen uitlokken.

3. Wanneer ik de vraagprijs bied, moet de verkoper de woning dan aan mij verkopen?

Nee, de verkoper is niet verplicht de woning dan aan u te verkopen. De Hoge Raad heeft bepaald dat de vraagprijs gezien moet worden als een uitnodiging tot het doen van een bod. Ook als u de vraagprijs biedt, kan de verkoper dus beslissen of hij uw bod wel of niet aanvaardt, of (via zijn makelaar) een tegenbod doet.

4. Kan de verkoper de vraagprijs van een woning tijdens de onderhandeling verhogen?

Ja, de verkoper kan besluiten de vraagprijs te verhogen of te verlagen. Daarnaast heeft u als potentiële koper ook het recht tijdens de onderhandelingen uw bod te verlagen. Zodra de verkopende partij een tegenbod doet, vervalt namelijk uw eerdere bod.

5. Mag een makelaar van de NVM tijdens de onderhandeling het systeem van verkoop wijzigen?

Ja, dat mag. Soms zijn er zo veel belangstellenden die de vraagprijs bieden of benaderen, dat het moeilijk te bepalen is wie de beste koper is. Op dat moment kan de verkoper - op advies van zijn makelaar - besluiten de biedingsprocedure te wijzigen in bijvoorbeeld een inschrijvingsprocedure. In deze procedure krijgen alle bidders een gelijke kans om een bod uit te brengen. De makelaar dient uiteraard eerst eventueel eerder gedane toezeggingen of afspraken na te komen, voordat de procedure veranderd wordt.

6. Mag een NVM-makelaar een belachelijke hoge prijs vragen voor een woning?

De verkoper bepaalt in overleg met zijn NVM-makelaar welke prijs realistisch is voor de woning. De koper kan onderhandelen over de prijs, maar de verkoper beslist.

7. Moet de makelaar met mij als eerste in onderhandeling als ik de eerste ben die een afspraak maakt voor een bezichtiging?

Of als ik als eerste een bod uitbreng? Nee, dit hoeft niet. De verkoper bepaalt samen met de verkopende makelaar met wie hij in onderhandeling gaat. Vraag als koper de verkopende makelaar van tevoren naar de verkoopprocedure die gehanteerd wordt om teleurstelling te voorkomen.

8. Hoe komt de koop tot stand?

Als verkoper en koper het eens zijn over de belangrijkste zaken - onder andere prijs, leveringsdatum, ontbindende voorwaarden en eventuele afspraken over roerende zaken -, dan legt de verkopende NVM-makelaar de afspraken vast in de koopovereenkomst. Pas als beide partijen de koopovereenkomst hebben ondertekend, komt de koop tot stand. Ontbindende voorwaarden zijn een belangrijk aandachtspunt. Als u deze opgenomen wilt hebben in de koopovereenkomst, dan moet u dit meenemen in de onderhandelingen. Als koper krijgt u niet automatisch een ontbindende voorwaarde. Koper

en verkoper moeten het eens zijn over aanvullende afspraken en ontbindende voorwaarden voordat de koopovereenkomst wordt opgemaakt.

Voorbeelden van ontbindende voorwaarden zijn: Financieringsvoorbehoud. Geen huisvestingsvergunning. Negatieve uitkomst van een bouwkundige keuring. Het niet verkrijgen van Nationale Hypotheekgarantie. NVM No-Risk clause. De koop komt pas tot stand op het moment dat de koopovereenkomst door beide partijen is ondertekend. Dit vloeit voort uit de Wet Koop onroerende zaak en heet het schriftelijkheidsvereiste. Een mondelinge of per e-mail bevestigde afspraak is dus niet voldoende. Zodra de verkoper en de koper de koopovereenkomst hebben ondertekend en de koper (en eventueel de notaris) een afschrift van de overeenkomst heeft ontvangen, treedt voor de particuliere koper de wettelijke bedenktijd in werking (zie vraag 9). Binnen deze tijd kunt u als koper alsnog afzien van de koop. Na deze tijd is de koop definitief rond, tenzij de ontbindende voorwaarden van toepassing zijn.

9. Wat houdt de drie dagen bedenktijd voor de koper precies in?

De wettelijk vastgestelde drie dagen bedenktijd houdt in dat u als koper zonder opgaaf van redenen de koop kunt ontbinden. De bedenktijd van drie dagen gaat in zodra een kopie van de getekende koopovereenkomst aan de koper ter hand is gesteld. De bedenktijd kan langer duren dan drie dagen als deze eindigt op een zaterdag, zondag of algemeen erkende feestdag. Hiervoor zijn regels opgesteld. De NVM-makelaar kan precies aangeven tot wanneer de bedenktijd loopt.

10. Mag ik als koper advies van de verkopende makelaar verwachten?

De verkopende makelaar vertegenwoordigt de belangen van de verkoper. Hij zal de verkoper adviseren tijdens het verkoopproces. De verkopende makelaar kan en mag daarom niet tegelijkertijd uw belangen behartigen. Als u dus begeleiding en advies wilt tijdens het aankoopproces, dan is het verstandig zelf een aankopende NVM-makelaar in te schakelen.

11. Wat is de NVM No-Risk clause?

Veel mensen durven geen woning te kopen voordat hun eigen huis verkocht is en stappen daardoor bij voorbaat niet over naar een andere woning. Koopt u met de NVM No-Risk clause dan kunt u die overstap vaak wel maken.

De NVM No-Risk clause is een ontbindende voorwaarde. Deze voorwaarde voorkomt dat de koper met dubbele lasten komt te zitten.

De koper kan de koop ontbinden als de verkoop van zijn huidige woning onverwacht langer duurt. De verkoper dient uiteraard eerst akkoord te gaan met deze ontbindende voorwaarde in de koopovereenkomst. Tijdens de looptijd van de NVM No-Risk clause doet de koper al het mogelijke om zijn huis te verkopen. De verkoper gaat gedurende die tijd door met de verkoop van het reeds verkochte huis. Vindt de verkoper een andere koper, die onder gelijke voorwaarden het huis wil kopen, zonder de No Risk clause, dan krijgt de eerste koper bedenktijd om de koop definitief te maken óf om af te zien van de koopovereenkomst. In het laatste geval verkoopt de verkoper vervolgens het huis aan de tweede koper.

HYPOTHEEK ADVIES



Wil jij jouw woning verkopen? De Hypotheekshop Epe bereidt jou voor!

Ben jij van plan om binnenkort jouw woning te verkopen? Dan komt daar veel bij kijken. De Hypotheekshop Epe helpt jou onder meer graag met:

- ✓ het meenemen van de rente;
- ✓ het doorgeven van het rentecontract aan de kopers;
- ✓ het aanpassen van je huidige hypotheek om deze te optimaliseren;
- ✓ meer uitleg over een overbruggingshypotheek;
- ✓ meer uitleg over wat je kunt doen met je overwaarde;
- ✓ het aanpassen van je polissen;
- ✓ bij een echtscheiding: de verdeling tussen jou en je partner;
- ✓ financieel advies voor de toekomst.

Op die manier ben jij goed voorbereid op de verkoop van jouw woning! Kom daarom gerust eens bij ons langs op kantoor of plan een afspraak in wanneer dat jou uitkomt. Het eerste gesprek is altijd kosteloos en vrijblijvend.



Hypotheek

Financiële planning

Verzekeringen



Een duidelijk verhaal

Een goed hypotheekadvies is meer dan alleen de laagste rente en het maximale hypotheekbedrag. Bij De Hypotheekshop nemen we je persoonlijke woonwensen, inkomen en toekomstplannen als uitgangspunt. Want iedereen – en dus ook elk hypotheekadvies – is uniek. Of je nu start of doorstroomt op de woningmarkt. De Hypotheekshop heeft voor ieder moment in je leven een duidelijk verhaal.

Direct duidelijkheid over jouw maximale biedprijs

Als je van plan bent een huis te kopen, dan wil je daar natuurlijk goed voorbereid aan beginnen.

Het Haalbaarheid Certificaat van De Hypotheekshop zorgt ervoor dat je duidelijkheid hebt over hoeveel je maximaal kunt lenen. Zo weet jij waar je aan toe bent en de verkoper van jouw droomhuis ook.

Hypotheekadvies stopt niet bij een goede vergelijking

Naast hulp bij de keuze van de juiste hypotheek, wil je waarschijnlijk ook een antwoord hebben op vragen als 'Welke financiële mogelijkheden heb ik allemaal?' en 'Waar moet ik rekening mee houden na het afsluiten van mijn hypotheek?'. Het is vanzelfsprekend dat je voor al deze financiële vragen, altijd bij ons terecht kan.

Altijd bij jou in de buurt

Maak eens een afspraak bij onze vestiging in Epe. Daarnaast is ook een online adviesgesprek of een afspraak bij jou thuis mogelijk. Het eerste gesprek nemen wij altijd voor onze rekening!

De Hypotheekshop Epe

De Lindehove 11 | 8161 EA Epe
(0578) 627 831
epe760@hypotheekshop.nl
www.hypotheekshop.nl/epe



Hypotheeken

Financiële planning

Verzekeringen



OVER ONS

Wij zijn al 50 jaar als makelaars actief in Vaassen en omgeving en dat doen we nog elke dag met heel veel plezier. Van aankoop, tot verkoop en taxatie, elke opdracht brengt ons in contact met mensen en dat is waar het voor ons om draait. Mensen helpen aan een plek waar ze zich "thuis" voelen, daar doen we het voor.

Klanten ervaren onze lokale marktkennis als een groot pluspunt en roemen ons om onze actieve inzet en duidelijke communicatie. Door onze ruime bouwkundige ervaring, gaan wij bovendien in onze dienstverlening net een stapje verder en kunnen wij bij een bezichtiging en aankoop gewenst bouwkundige informatie geven.

Waarom Van Triest Makelaars?

- Ruime ervaring in Vaassen en omgeving;
- Sterke online en offline woningpresentatie;
- Verkoop- of aankoopstrategie op basis van jouw situatie;
- Open en heldere aanpak zonder verborgen kosten.

Benieuwd wat wij voor jou kunnen betekenen?
Maak dan nu een afspraak voor een vrijblijvend gesprek.



van **TRIEST**
— m a k e l a a r s —

HEEFT U INTERESSE
IN DEZE WONING?

NEEM DAN CONTACT MET ONS OP!

VAN TRIEST MAKELAARS
Emsterweg 17
8171 PG, Vaassen

0578 - 57 16 29
info@vantriestmakelaars.nl
www.vantriestmakelaars.nl