Odinholm 44, 3124 SC Schiedam

€ 615.000,- kosten koper

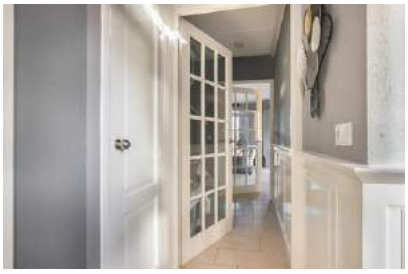

Hagestein Makelaardij
Degerfors 54
3124 RA, SCHIEDAM
Tel: 010-4719667
E-mail: info@hagesteinmakelaardij.nl
www.hagesteinmakelaardij.nl

Omschrijving

Odinholm 44, 3124 SC Schiedam

Keurig afgewerkte, zeer ruime, 6 kamer hoekwoning. Aan de rand van de wijk “Sveapark”te Schiedam. Heerlijk groen en vrij uitzicht, hier voel je je direct thuis.

Perfecte en unieke locatie:
Gelegen aan de rand van het “Sveapark” in Schiedam. Hierdoor geniet u van een uniek vrij gevoel, zeer groen en vrij uitzicht en een kwalitatieve en keurig onderhouden woning.
De wijk “Sveapark” kenmerkt zich door een kleinschalige opzet, veel groen, prettige diversiteit aan verkaveling en uiteraard de Zweedse stijl.

BEGANE GROND
Entree, zeer ruime hal, meterkast, zwevend toilet met fonteintje, trapopgang naar de eerste verdieping. Vanuit de hal (en vanuit de voortuin) toegang tot de ruime garage. In de voortuin is er ruim voldoende ruimte op 2 auto´s te parkeren, in de garage is er ook capaciteit voor een auto.

Een heerlijke tuingerichte woonkamer met sfeervolle houtkachel en je kan genieten van een vrij en groen uitzicht. Middels openslaande deuren toegang tot de veranda in de achtertuin. Tuin is gelegen op het Oosten maar door de vrije ligging van de woning is er altijd wel een plekje met schaduw of juist met zonlicht te vinden.

Aan de voorzijde van de woning een L-vormige keuken voorzien van diverse inbouwapparatuur: combi-magnetron, kookplaat, oven en vaatwasser zijn onlangs allemaal nieuw geplaatst. Verder voorzien van een afzuigkap en een koel- vriescombinatie.

De volledige begane grond etage is voorzien van een keurige plavuizen vloer met vloerverwarming.

EERSTE ETAGE
Overloop met trapopgang naar de tweede etage.

Op deze etage aan de voorzijde 2 slaapkamers, aan de achterzijde 2 slaapkamers, een badkamer en een dakterras:
Slaapkamer 1: aan de voorzijde 3,43 x 4,58m vanuit deze slaapkamer toegang tot het dakterras .
Slaapkamer 2: aan de voorzijde 3,43 x 2,25m vanuit deze slaapkamer ook toegang tot het dakterras

Hagestein Makelaardij
Degerfors 54
3124 RA, SCHIEDAM
Tel: 010-4719667
E-mail: info@hagesteinmakelaardij.nl
www.hagesteinmakelaardij.nl

Dakterras: Westelijke ligging 2,31 x 4,52m

Slaapkamer 3: aan de achterzijde 4,21 x 2,25m vanuit deze slaapkamer heeft vrij uitzicht.
Slaapkamer 4: aan de achterzijde ca. 15m2 eveneens vanuit deze slaapkamer vrij uitzicht.

Badkamer: 2,29 x 3,47 voorzien van vloerverwarming, een ligbad, douchecabine, wastafelmeubel en zwevend closet.

Deze etage is in z'n geheel voorzien van een laminaatvloer.

TWEEDE ETAGE
Zeer ruime 2e etage, hier bevind zich een ruime voorzolder en een riante slaapkamers met airconditioning en een groot dakkapel. Aan de voorzijde is de ruimte waar de wasmachine en droger staan. Tevens is hier een pantry geplaatst.

In de pantry is verder de CV ketel ruimte, mechanische ventilatie en de omvormer tbv de zonnepanelen te vinden. Doordat aan deze zijde ook een dakraam geplaatst is komt de pantry ruim en licht over.

BALKON / DAKTERRAS
Aan de voorzijde van de woning westelijke ligging. Toegankelijk vanuit slaapkamer 1 en slaapkamer 2.
afmetingen ca. 2.31 x 4.52

TUIN
Oostelijke ligging.
ca. 8 m diepe achtertuin vrij uitzicht, vrije ligging. Hierdoor is er in de achtertuin altijd wel een plekje te vinden met schaduw, of juist met zon.
De veranda in de achtertuin is echt een verlengstuk van de woonkamer, sfeervolle fijne plek waar je in ieder jaargetijden kan genieten van deze locatie.

Het is hier dagelijks genieten van het directe uitzicht op de weilanden waar de paarden lekker loslopen en de natuur van het Midden-Delfland in de nabije omgeving die zich uitstrekt tot aan Hoek van Holland.

BIJZONDERHEDEN
– Erfpacht afgekocht tot 29-11-2050
– Voorzien van 18 zonnepanelen
– Voorzien van airconditioning op zolder
– Kindvriendelijke wijk
– Zeer gunstige ligging aan de buiten rand van de wijk
– Hoekwoning

Hagestein Makelaardij
Degerfors 54
3124 RA, SCHIEDAM
Tel: 010-4719667
E-mail: info@hagesteinmakelaardij.nl
www.hagesteinmakelaardij.nl

funda

– Zeer goed onderhouden
– Kwalitatief hoge afwerking
– Politiekeurmerk

KENMERKEN
- Bouwjaar 2002
- Gebruiks opp. Wonen (excl. garage): ca.154m2
- Inhoud: ca. 602m3
- Perceel oppervlakte: 199m2
- Inpandige garage: ca. 22m2
- Aantal woonlagen: 3
- Aantal kamers: 6

BIJZONDERHEDEN
- Warm water: CV Ketel
- Verwarming: CV Ketel
- Energielabel: A
- Erfpacht looptijd tot 30-11-2090, erfpachtcanon is afgekocht tot 01-12-2050

Oplevering:
- Oplevering in overleg

De voornaamste redenen om dit huis te kopen zijn:

Het uitzicht, dat fantastisch is, de goede bereikbaarheid van de voornaamste voorzieningen en stadskernen zoals het historische Schiedam, Delft en uiteraard Rotterdam maar ook Schipluiden, Maasland en Maassluis.
Daarnaast is er een garage aanwezig. Deze factoren en de vele recreatiemogelijkheden komen samen in dit huis en maken het een aangename plek om te wonen, te leven en te recreëren.

Om het wooncomfort op een hoger plan te brengen is er het initiatief genomen tot een nieuwe houtkachel, veranda (incl. sunscreen / 2 windscreens en dimbare verlichting) en een automatische garagedeur.

De bedrijfszekerheid en energiezuinigheid van de technische installaties is veiliggesteld door het in 2021 aanbrengen van nieuwe keukenapparatuur, nieuwe CV, extra slaapkamer en pantry op zolder en een volwaardig zonne-energie systeem.

De uitstraling is aangepakt en verbeterd door het aanbrengen van klassieke houten luiken, een houthok, buitenverlichting, sierbestrating en een vlaggenmast.

Hagestein Makelaardij
Degerfors 54
3124 RA, SCHIEDAM
Tel: 010-4719667
E-mail: info@hagesteinmakelaardij.nl
www.hagesteinmakelaardij.nl

funda

Voor je dagelijkse boodschappen hoef je niet ver: Winkelcentrum Hof van Spaland ligt in de directe nabijheid met zijn verscheidenheid aan winkels, ook scholen en openbaar vervoer (bus & tram) zijn zo te bereiken.

Hagestein Makelaardij is de makelaar van de verkoper. Wij adviseren u uw eigen aankoopmakelaar in te schakelen mee te nemen om uw belangen te behartigen bij de aankoop van dit object!

Toelichtingsclausule NEN2580
De Meetinstructie is gebaseerd op de NEN2580. De Meetinstructie is bedoeld om een meer eenduidige manier van meten toe te passen voor het geven van een indicatie van de gebruiksoppervlakte. De Meetinstructie sluit verschillen in meetuitkomsten niet volledig uit, door bijvoorbeeld interpretatieverschillen, afrondingen of beperkingen bij het uitvoeren van de meting.

Koper is uitgenodigd de opgegeven oppervlakte(s) van het gekochte op juistheid te controleren.

Deze informatie is door Hagestein Makelaardij met de nodige zorgvuldigheid samengesteld. Onzerzijds wordt echter geen enkele aansprakelijkheid aanvaard voor enige onvolledigheid, onjuistheid of anderszins, dan wel de gevolgen daarvan. Alle opgegeven maten en oppervlakten zijn indicatief.

Hagestein Makelaardij
Degerfors 54
3124 RA, SCHIEDAM
Tel: 010-4719667
E-mail: info@hagesteinmakelaardij.nl
www.hagesteinmakelaardij.nl

funda

Kenmerken

Object gegevens	
Soort woning	Eengezinswoning
Type woning	Hoekwoning
Bouwjaar	2002

Maten object	
Aantal kamers	6 kamers
Aantal slaapkamers	5 slaapkamer(s)
Inhoud woning	601 m^3
Perceel oppervlakte	199 m^2
Gebruiksoppervlakte woonfunctie	154 m^2
Woonkamer	37 m^2

Details	
Ligging	In woonwijk, vrij uitzicht, landelijk gelegen
Voorzieningen	Mechanische ventilatie, TV kabel, Buitenzonwering, Airconditioning, Rookkanaal, Glasvezel kabel, Zonnepanelen, Natuurlijke ventilatie
Schuur / berging	Inpandig
Kabel	Ja
Buitenzonwering	Ja

Energie	
Energielabel	A
Verwarming	C.V.-Ketel
Warmwater	C.v.-ketel
C.V.-ketel	Remeha Tzerra (Gas gestookt combiketel uit 2018, eigendom)

Tuin gegevens	
Tuin	Achtertuin, voortuin, zijtuin
Tuin diepte (cm)	750
Tuin breedte (cm)	700
Hoofdtuin	Achtertuin
Kwaliteit	Verzorgd

Hagestein Makelaardij
Degerfors 54
3124 RA, SCHIEDAM
Tel: 010-4719667
E-mail: info@hagesteinmakelaardij.nl
www.hagesteinmakelaardij.nl

funda

Hagestein Makelaardij
Degerfors 54
3124 RA, SCHIEDAM
Tel: 010-4719667
E-mail: info@hagesteinmakelaardij.nl
www.hagesteinmakelaardij.nl

Hagestein Makelaardij
Degerfors 54
3124 RA, SCHIEDAM
Tel: 010-4719667
E-mail: info@hagesteinmakelaardij.nl
www.hagesteinmakelaardij.nl

Hagestein Makelaardij
Degerfors 54
3124 RA, SCHIEDAM
Tel: 010-4719667
E-mail: info@hagesteinmakelaardij.nl
www.hagesteinmakelaardij.nl

Hagestein Makelaardij
Degerfors 54
3124 RA, SCHIEDAM
Tel: 010-4719667
E-mail: info@hagesteinmakelaardij.nl
www.hagesteinmakelaardij.nl

Hagestein Makelaardij
Degerfors 54
3124 RA, SCHIEDAM
Tel: 010-4719667
E-mail: info@hagesteinmakelaardij.nl
www.hagesteinmakelaardij.nl

Hagestein Makelaardij
Degerfors 54
3124 RA, SCHIEDAM
Tel: 010-4719667
E-mail: info@hagesteinmakelaardij.nl
www.hagesteinmakelaardij.nl

Hagestein Makelaardij
Degerfors 54
3124 RA, SCHIEDAM
Tel: 010-4719667
E-mail: info@hagesteinmakelaardij.nl
www.hagesteinmakelaardij.nl

Hagestein Makelaardij
Degerfors 54
3124 RA, SCHIEDAM
Tel: 010-4719667
E-mail: info@hagesteinmakelaardij.nl
www.hagesteinmakelaardij.nl

Hagestein Makelaardij
Degerfors 54
3124 RA, SCHIEDAM
Tel: 010-4719667
E-mail: info@hagesteinmakelaardij.nl
www.hagesteinmakelaardij.nl

Hagestein Makelaardij
Degerfors 54
3124 RA, SCHIEDAM
Tel: 010-4719667
E-mail: info@hagesteinmakelaardij.nl
www.hagesteinmakelaardij.nl

Hagestein Makelaardij
Degerfors 54
3124 RA, SCHIEDAM
Tel: 010-4719667
E-mail: info@hagesteinmakelaardij.nl
www.hagesteinmakelaardij.nl

Hagestein Makelaardij
Degerfors 54
3124 RA, SCHIEDAM
Tel: 010-4719667
E-mail: info@hagesteinmakelaardij.nl
www.hagesteinmakelaardij.nl

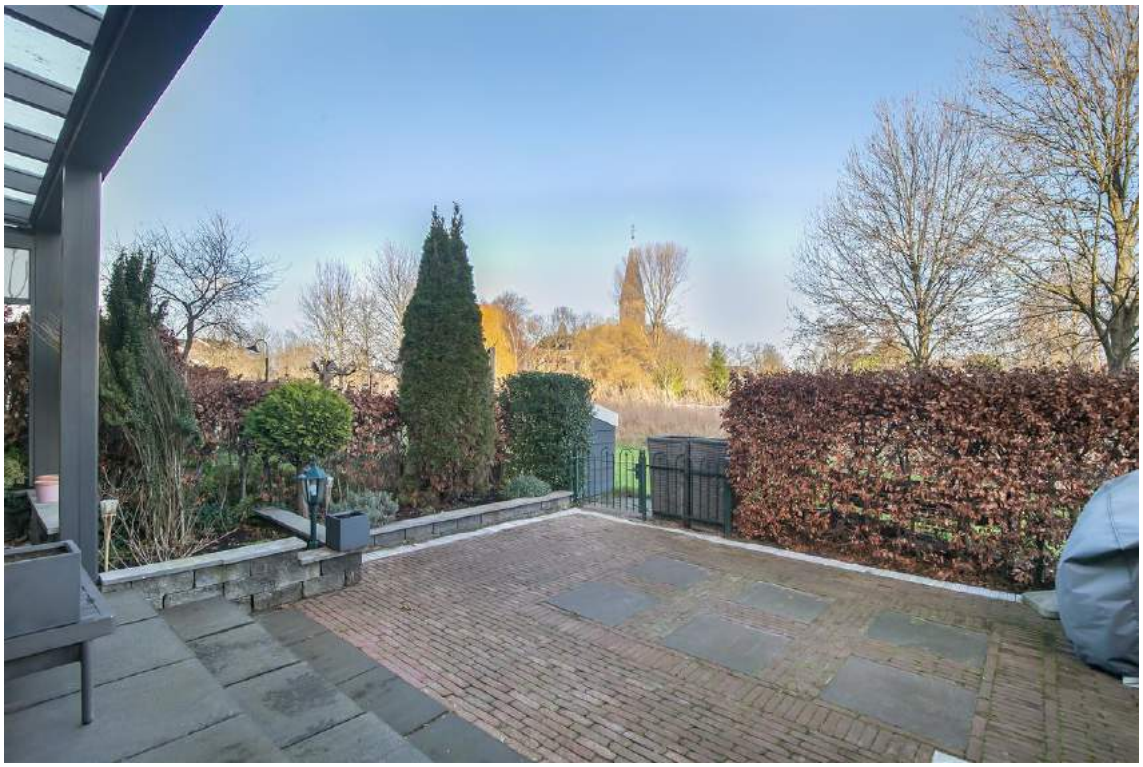

Hagestein Makelaardij
Degerfors 54
3124 RA, SCHIEDAM
Tel: 010-4719667
E-mail: info@hagesteinmakelaardij.nl
www.hagesteinmakelaardij.nl

Hagestein Makelaardij
Degerfors 54
3124 RA, SCHIEDAM
Tel: 010-4719667
E-mail: info@hagesteinmakelaardij.nl
www.hagesteinmakelaardij.nl

Hagestein Makelaardij
Degerfors 54
3124 RA, SCHIEDAM
Tel: 010-4719667
E-mail: info@hagesteinmakelaardij.nl
www.hagesteinmakelaardij.nl

Hagestein Makelaardij
Degerfors 54
3124 RA, SCHIEDAM
Tel: 010-4719667
E-mail: info@hagesteinmakelaardij.nl
www.hagesteinmakelaardij.nl

Hagestein Makelaardij
Degerfors 54
3124 RA, SCHIEDAM
Tel: 010-4719667
E-mail: info@hagesteinmakelaardij.nl
www.hagesteinmakelaardij.nl

Plattegrond

Deze plattegronden zijn opgemaakt voor indicatieve doeleinden.
Hieraan kunnen geen rechten worden ontleend.

Hagestein Makelaardij
Degerfors 54
3124 RA, SCHIEDAM
Tel: 010-4719667
E-mail: info@hagesteinmakelaardij.nl
www.hagesteinmakelaardij.nl

Plattegrond

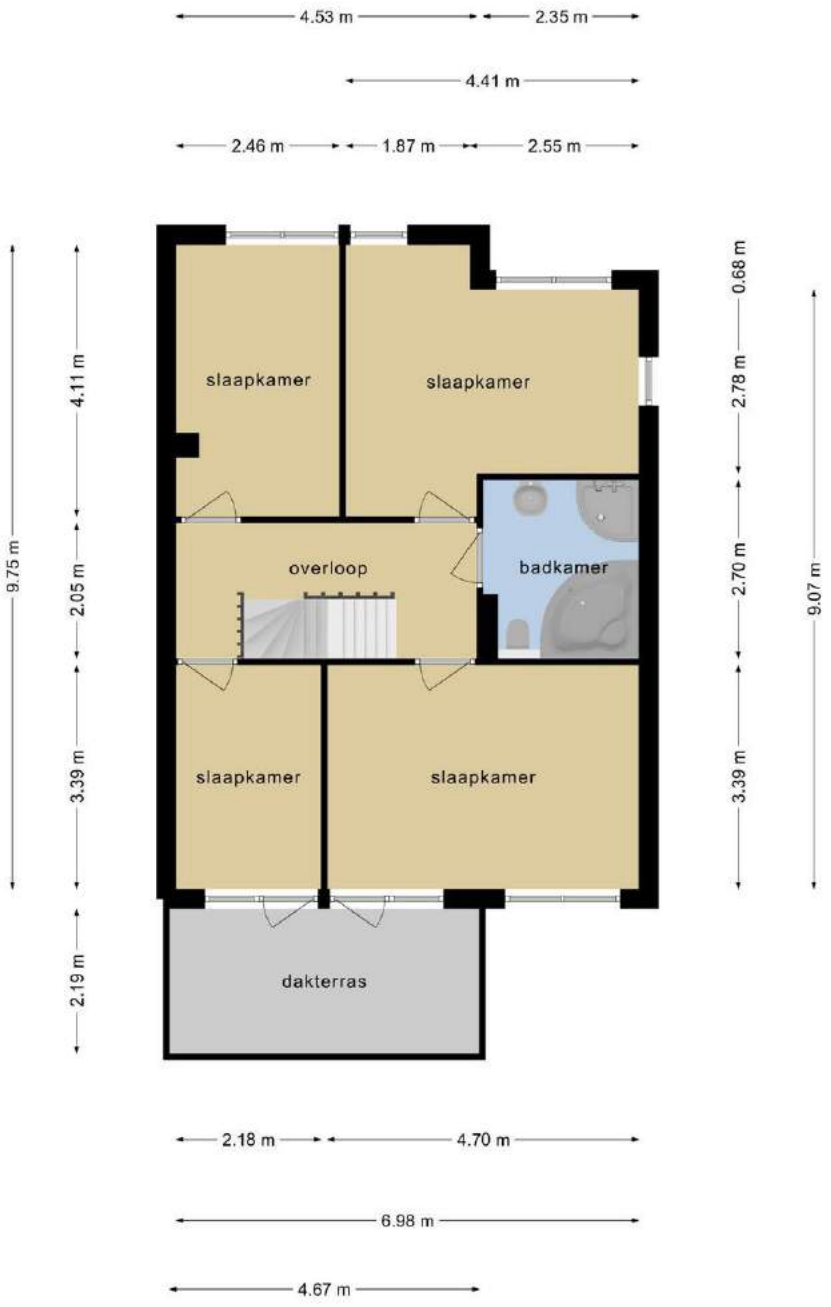

Deze plattegronden zijn opgemaakt voor indicatieve doeleinden.
Hieraan kunnen geen rechten worden ontleend.

Hagestein Makelaardij
Degerfors 54
3124 RA, SCHIEDAM
Tel: 010-4719667
E-mail: info@hagesteinmakelaardij.nl
www.hagesteinmakelaardij.nl

Plattegrond

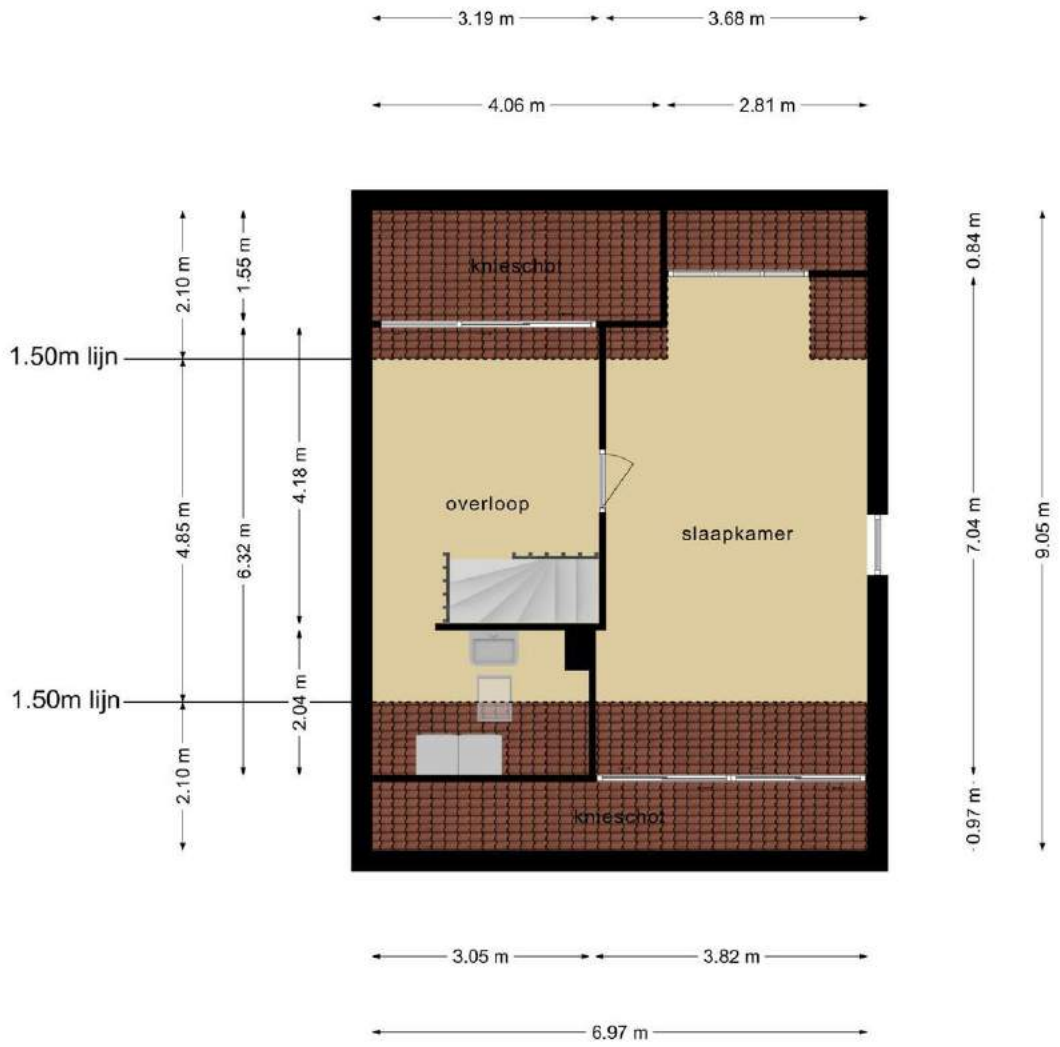

Deze plattegronden zijn opgemaakt voor indicatieve doeleinden.
Hieraan kunnen geen rechten worden ontleend.

Hagestein Makelaardij
Degerfors 54
3124 RA, SCHIEDAM
Tel: 010-4719667
E-mail: info@hagesteinmakelaardij.nl
www.hagesteinmakelaardij.nl

Locatie

Adres gegevens	
Adres	Odinholm 44
Postcode / plaats	3124 SC Schiedam
Provincie	Zuid-Holland

Locatiekaart

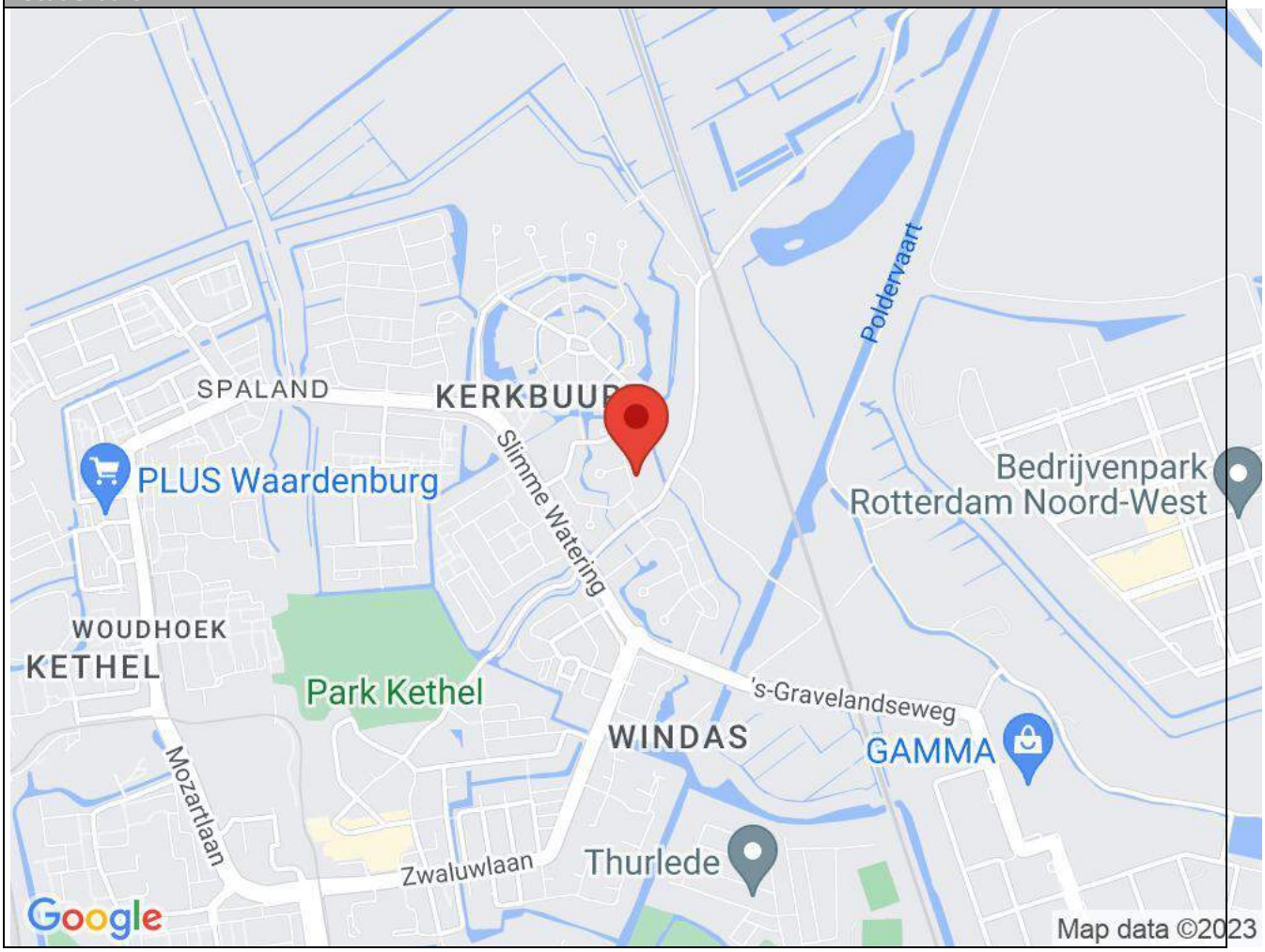

Hagestein Makelaardij
Degerfors 54
3124 RA, SCHIEDAM
Tel: 010-4719667
E-mail: info@hagesteinmakelaardij.nl
www.hagesteinmakelaardij.nl

Lijst van zaken

	Blijft achter	Gaat mee	Kan worden overgenomen	n.v.t.
Woning				
Interieur				
Verlichting, te weten:				
– Inbouwspots/dimmers	☒	☐	☐	☐
– Opbouwspots/armaturen/lampen/dimmers	☐	☐	☒	☐
– Losse (hang)lampen	☐	☒	☐	☐
–	☐	☐	☐	☒
–	☐	☐	☐	☒
(Losse)kasten, legplanken, te weten:				
–	☐	☐	☒	☐
–	☐	☐	☐	☒
Raamdecoratie/zonwering binnen, te weten:				
– Gordijnrails	☐	☐	☒	☐
– Gordijnen	☐	☐	☐	☒
– Overgordijnen	☐	☐	☐	☒
– Vitrages	☐	☐	☐	☒
– Rolgordijnen	☐	☐	☒	☐
– Lamellen	☐	☐	☐	☒
– Jaloezieën	☐	☐	☒	☐
– (Losse) horren/rolhorren	☒	☐	☐	☐
–	☐	☐	☐	☒
–	☐	☐	☐	☒
Vloerdecoratie, te weten:				
– Vloerbedekking	☐	☐	☐	☒
– Parketvloer	☐	☐	☐	☒
– Houten vloer(delen)	☐	☐	☐	☒
– Laminaat	☐	☐	☐	☒
– Plavuizen	☐	☐	☐	☒
–	☐	☐	☐	☒
–	☐	☐	☐	☒
(Voorzet) openhaard met toebehoren	☐	☐	☐	☒
Allesbrander	☐	☐	☐	☒
Houtkachel	☒	☐	☐	☐
(Gas)kachels	☐	☐	☐	☒

Hagestein Makelaardij
Degerfors 54
3124 RA, SCHIEDAM
Tel: 010-4719667
E-mail: info@hagesteinmakelaardij.nl
www.hagesteinmakelaardij.nl

funda

	Blijft achter	Gaat mee	Kan worden overgenomen	n.v.t.
Designradiator(en)	☐	☐	☐	☒
Radiatorafwerking	☐	☐	☐	☒
Overig, te weten:				
– Spiegelwanden	☐	☐	☐	☒
– Schilderij ophangsysteem	☐	☐	☐	☒
–	☐	☐	☐	☒
–	☐	☐	☐	☒
–	☐	☐	☐	☒
–	☐	☐	☐	☒

Keuken

Keukenblok (met bovenkasten)	☒	☐	☐	☐
Keuken (inbouw)apparatuur, te weten:				
– Kookplaat	☒	☐	☐	☐
– (Gas)fornuis	☐	☐	☐	☒
– Afzuigkap	☒	☐	☐	☐
– Magnetron	☐	☐	☐	☒
– Oven	☐	☐	☐	☒
– Combi-oven/combimagnetron	☒	☐	☐	☐
– Koelkast	☒	☐	☐	☐
– Vriezer	☐	☐	☐	☒
– Koel-vriescombinatie	☐	☐	☐	☒
– Vaatwasser	☐	☐	☐	☒
– Quooker	☒	☐	☐	☐
– Koffiezetapparaat	☐	☐	☐	☒
–	☐	☐	☐	☒
–	☐	☐	☐	☒
Keukenaccessoires, te weten:				
–	☐	☐	☐	☒
–	☐	☐	☐	☒
–	☐	☐	☐	☒
–	☐	☐	☐	☒
–	☐	☐	☐	☒
–	☐	☐	☐	☒
–	☐	☐	☐	☒
–	☐	☐	☐	☒

Sanitair/sauna

Toilet met de volgende toebehoren:				
– Toilet	☐	☐	☐	☒
– Toiletrolhouder	☐	☐	☐	☒
– Toiletborstel(houder)	☐	☐	☐	☒
– Fontein	☐	☐	☐	☒

Hagestein Makelaardij
Degerfors 54
3124 RA, SCHIEDAM
Tel: 010-4719667
E-mail: info@hagesteinmakelaardij.nl
www.hagesteinmakelaardij.nl

funda

	Blijft achter	Gaat mee	Kan worden overgenomen	n.v.t.
–	☐	☐	☐	☒
–	☐	☐	☐	☒
Badkamer met de volgende toebehoren:				
– Ligbad	☒	☐	☐	☐
– Jacuzzi/whirlpool	☐	☐	☐	☒
– Douche (cabine/scherm)	☒	☐	☐	☐
– Stoomdouche (cabine)	☐	☐	☐	☒
– Wastafel	☒	☐	☐	☐
– Wastafelmeubel	☒	☐	☐	☐
– Planchet	☐	☐	☐	☒
– Toiletkast	☐	☐	☐	☒
– Toilet	☒	☐	☐	☐
– Toiletrolhouder	☐	☐	☐	☒
– Toiletborstel(houder)	☒	☐	☐	☐
–	☐	☐	☐	☒
–	☐	☐	☐	☒
Sauna met toebehoren	☐	☐	☐	☒
	☐	☐	☐	☒
	☐	☐	☐	☒

Exterieur/installaties/veiligheid/energiebesparing

Schotel/antenne	☐	☐	☐	☒
Brievenbus	☐	☐	☐	☒
Kluis	☐	☐	☐	☒
(Voordeur)bel	☐	☐	☐	☒
Alarminstallatie	☐	☐	☐	☒
(Veiligheids)sloten en overige inbraakpreventie	☐	☐	☐	☒
Rookmelders	☒	☐	☐	☐
(Klok)thermostaat	☐	☐	☐	☒
Airconditioning	☒	☐	☐	☐
Warmwatervoorziening, te weten:				
– CV-installatie	☒	☐	☐	☐
– Boiler	☒	☐	☐	☐
– Geiser	☐	☐	☐	☒
–	☐	☐	☐	☒
–	☐	☐	☐	☒
–	☐	☐	☐	☒
Screens	☒	☐	☐	☐
Rolluiken	☐	☐	☐	☒
Zonwering buiten	☐	☐	☐	☒
–	☐	☐	☐	☒
–	☐	☐	☐	☒
–	☐	☐	☐	☒
Isolatievoorzieningen (voorzetramen/radiatorfolie etc.), te weten:				
–	☐	☐	☐	☒

Hagestein Makelaardij
Degerfors 54
3124 RA, SCHIEDAM
Tel: 010-4719667
E-mail: info@hagesteinmakelaardij.nl
www.hagesteinmakelaardij.nl

funda

	Blijft achter	Gaat mee	Kan worden overgenomen	n.v.t.
Telefoonaansluiting/internetaansluiting	☐	☐	☐	☒
Veiligheidsschakelaar wasautomaat	☐	☐	☐	☒
Waterslot wasautomaat	☐	☐	☐	☒
Zonnepanelen	☐	☐	☐	☒
Oplaadpunt elektrische auto	☐	☐	☐	☒
	☐	☐	☐	☒
	☐	☐	☐	☒

Tuin

Inrichting

Tuinaanleg/bestrating	☒	☐	☐	☐
Beplanting	☒	☐	☐	☐
	☐	☐	☐	☒

Verlichting/installaties

Buitenverlichting	☒	☐	☐	☐
Tijd- of schemerschakelaar/bewegingsmelder	☐	☐	☐	☒
	☐	☐	☐	☒

Bebouwing

Tuinhuis/buitenberging	☐	☐	☐	☒
Kasten/werkbank in tuinhuis/berging	☐	☐	☐	☒
(Broei)kas	☐	☐	☐	☒
	☐	☐	☐	☒
	☐	☐	☐	☒

Overig

Overige tuin, te weten:				
– (Sier)hek	☒	☐	☐	☐
– Vlaggenmast(houder)	☐	☐	☐	☒
–	☐	☐	☐	☒
–	☐	☐	☐	☒

Hagestein Makelaardij
Degerfors 54
3124 RA, SCHIEDAM
Tel: 010-4719667
E-mail: info@hagesteinmakelaardij.nl
www.hagesteinmakelaardij.nl

funda

Overig

Zijn er zaken die geen eigendom zijn van verkoper omdat er sprake is van een leasecontract of huurcontract. Zo ja, neemt verkoper de zaak mee of wordt het betreffende contract overgenomen?	Ja	Nee	Gaat mee	Moet worden overgenomen
CV	☐	☒	☐	☐
Boiler	☐	☒	☐	☐
Zonnepanelen	☐	☒	☐	☐
	☐	☒	☐	☐
	☐	☒	☐	☐
	☐	☒	☐	☐
	☐	☒	☐	☐
Bijlage(n) over te nemen contracten:				
–				
–				

Hagestein Makelaardij
Degerfors 54
3124 RA, SCHIEDAM
Tel: 010-4719667
E-mail: info@hagesteinmakelaardij.nl
www.hagesteinmakelaardij.nl

funda

Meetrapport

Odinholm 44
3124 SC, Schiedam

Inhoudsopgave

Meetstaat **3**

Vlakkentekening classificaties **4**

Toelichting **5**

Toegepaste begrippen **6**

Totale vloeroppervlak (TVO) 6

Oppervlak met beperkte stahoogte < 1,50 m (OBS) 6

Niet toegankelijke ruimtes (NTR) 6

Aftrekposten (AP) 6

Gebruiksoppervlak (GO) 6

Gebruiksoppervlak overige inpandige ruimte (OIR) 7

Gebruiksoppervlak wonen (GOW) 8

Gebouw gebonden buitenruimte (GGB) 8

Externe bergruimte (EB) 8

Bruto inhoud 9

ZIEN24 MEETSTAAT

Adres	:	Odinholm 44 3124 SC, Schiedam
Object	:	woning
Type	:	rijtjeswoning
Datum meetafspraak	:	11-01-2023
Datum meetrapport	:	12-01-2023

Meetbedrijf	:	ZIEN24 Fascinatio Boulevard 522 2909 VA Capelle aan den Ijssel
Meetcertificaat	:	Type A: maatvoering en ruimtegebruik is op locatie gecontroleerd en ingemeten
Versie	:	V1

Opmerkingen :

Disclaimer : **Op onze meetrapporten zijn de algemene voorwaarden van ZIEN24 van toepassing. Al onze metingen zijn verricht aan de hand van de meest recente meetinstructie gebruiksoppervlakte woningen en bruto inhoud woningen, gebaseerd op de NEN 2580. De meetinstructie sluit verschillen in meetuitkomsten niet volledig uit, door bijvoorbeeld interpretatieverschillen, afrondingen of beperkingen bij het uitvoeren van de meting. De meetstaat dient door afnemer te worden gecontroleerd, voordat deze wordt gepubliceerd.**

	TVO	OBS	NTR	AP	AP	GO	OIR	GOW	GGB	EB	BI
	totale vloeroppervlak	oppervlak met beperkte stahoogte < 1,50 m	niet toeganklijke ruimtes	aftrekposten vides, trapgaten > 4,00 m2	aftrekposten bouwconstructies, schachten > 0,50 m2	gebruiksoppervlak	gebruiksoppervlak overige inpandige ruimte	gebruiksoppervlak wonen	gebouw gebonden buitenruimte	externe bergruimte	bruto inhoud
bouwlaag 1 begane grond	73.56	-	-	-	-	73.56	22.15	**51.41**	26.13	-	
bouwlaag 2 eerste verdieping	66.30	-	-	-	-	66.30	-	**66.30**	10.70	-	
bouwlaag 3 tweede verdieping	63.03	26.89	-	-	-	36.14	-	**36.14**	-	-	
totalen:	202.89	26.89	0.00	0.00	0.00	**176.00**	**22.15**	**153.85**	**36.83**	**0.00**	**601.38**
	m2	m2	m2	m2	m2	m2	m2	m2	m2	m2	m3

Vlakkentekening classificaties

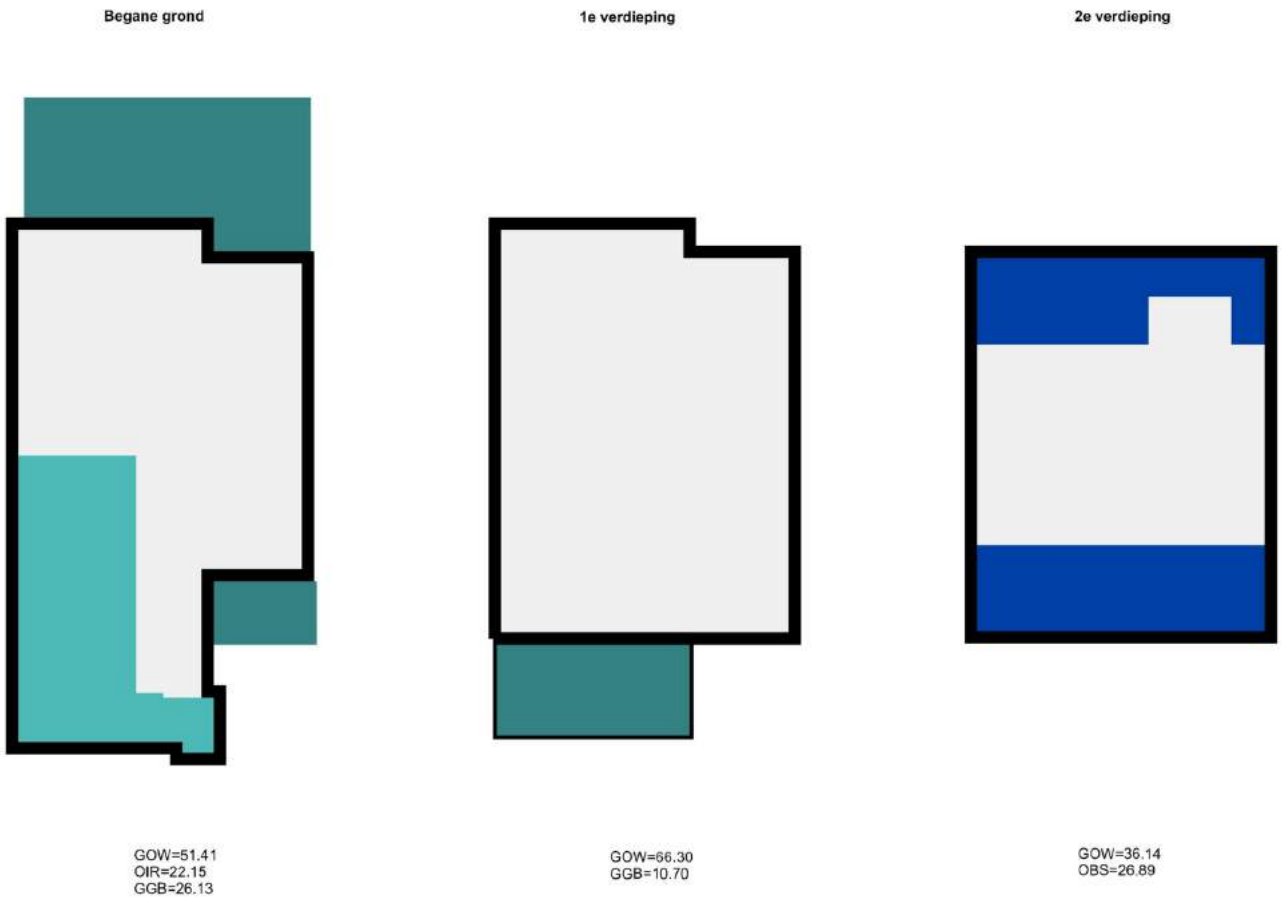

GOW	OBS	NTR	AP	OIR	GGB	EB
gebruiksoppervlak wonen	oppervlak beperkte stahoogte < 1,50 m	niet toegankelijke ruimtes	aftrekposten vides / bouwconstructies	overige inpandige ruimte	gebouw gebonden buitenruimte	externe bergruimte

Toelichting

Aan de hand van meest recente meetinstructies gebruiksoppervlakte woningen en gebruiksoppervlakte bruto inhoud woningen hebben wij deze meetstaat opgesteld. Deze instructie wordt ook wel de Branche Brede Meetinstructie genoemd. De meetinstructie wijkt op een aantal aspecten af van de NEN 2580. De gemeten oppervlaktes worden opgesplitst in de verschillende gebruiksoppervlakten, in tegenstelling tot de NEN 2580 die deze onderverdeling niet kent:

- gebruiksoppervlakte wonen;
- gebruiksoppervlakte overige inpandige ruimte;
- gebruiksoppervlakte gebouw gebonden buitenruimte;
- gebruiksoppervlakte externe bergruimte.

Wat deze bovenstaande oppervlakten precies inhouden, staat op de volgende pagina's toegelicht.

Toegepaste begrippen

Totale vloeroppervlak (TVO)

Het totale vloeroppervlak is gemeten per verdieping op vloerniveau tussen de opgaande woningscheidende scheidingsconstructies (muren).

Oppervlak met beperkte stahoogte < 1,50 m (OBS)

Oppervlaktes met een netto hoogte lager dan 1,50 meter, met uitzondering van de oppervlakte onder een trap, worden niet gerekend tot gebruiksoppervlak. Deze oppervlaktes worden dus met het totale vloeroppervlak verrekend.

Niet toegankelijke ruimtes (NTR)

Ruimtes die voor mensen niet toegankelijk zijn worden niet gerekend tot gebruiksoppervlak. Een voorbeeld hiervan kan zijn wanneer men een vliering enkel kan betreden door een luik en door middel van een eenvoudig wegneembare trap of ladder.

Aftrekposten (AP)

De onderstaande oppervlaktes worden tot aftrekpost gerekend indien:

- de oppervlakte van een trapgat, een vide of een combinatie van beiden, indien deze 4,00 m2 of groter is;
- de oppervlakte van een leidingschat, inspringend bouwdeel of van een vrijstaande bouwconstructie, indien deze 0,50 m2 of groter is;
- de oppervlakte van een liftschacht
- de oppervlakte van een nis die kleiner is dan 0,50 m2;
- inspringende gebouwdelen met een oppervlakte groter dan 0,50 m2.

Gebruiksoppervlak (GO)

Het gebruiksoppervlak komt tot stand door, indien aanwezig, de oppervlaktes lager dan 1,50 meter, niet toegankelijke ruimtes en de aftrekposten te verrekenen met het totale vloeroppervlak.

Gebruiksoppervlak overige inpandige ruimte (OIR)

Een oppervlakte wordt tot de overige inpandige ruimte gerekend als één van de voorwaarden geldt:

- het hoogste punt van de ruimte is tussen 1,50 meter en 2,00 meter hoog;
- het hoogste punt van de ruimte is boven de 2,00 meter, maar het aaneengesloten oppervlak hoger dan 2,00 m is kleiner dan 4,00 m2 (alleen van toepassing wanneer er ook sprake is van een gedeelte van de ruimte met een hoogte van minder dan 2,00 m2). Er wordt gekeken naar de gehele verdieping en niet afzonderlijk per ruimte.
- de ruimte is bouwkundig slechts geschikt als bergruimte. Voorbeelden hiervan zijn een kelder, fietsenstalling of een garage;
- er is sprake van een bergzolder, dat wil zeggen een voor mensen toegankelijke zolder die alleen geschikt is voor incidenteel gebruik. Dit is bijvoorbeeld het geval als de zolder niet met een vaste trap bereikbaar is (vlizo) en/of een zolder met onvoldoende daglichttoetreding (raamoppervlakte kleiner dan 0,50 m2).
- een ruimte heeft een gedeelde muur met de woning (het hoofdgebouw), maar is enkel te betreden door de woning via de open lucht te verlaten

Wanneer niet aan de bovenstaande criteria is voldaan, is sprake van gebruiksoppervlakte wonen. In twijfelgevallen worden ruimten gerekend als gebruiksoppervlakte wonen. Een gang, keuken, bijkeuken, pantry, vaste kast, trapkast, meterkast, wasmachine- of cv-ruimte binnen de woning, worden gerekend tot de gebruiksoppervlakte wonen.

De oppervlakte “onder de wand” die de tussen een gebruiksoppervlakte wonen en een gebruiksoppervlakte overige inpandige ruimte staat, wordt gerekend tot de gebruiksoppervlakte wonen.

Gebruiksoppervlak wonen (GOW)
Het gebruiksoppervlak wonen komt tot stand door het oppervlak van het gebruiksoppervlak overige inpandige ruimte te verekenen met het gebruiksoppervlak.

Gebouw gebonden buitenruimte (GGB)
Een ruimte is gebouwgebonden buitenruimte indien deze ruimte niet of slechts gedeeltelijk is omsloten door vaste wanden en daardoor geen vaste buitenomgrenzing heeft. Er is alleen sprake van gebouwgebonden buitenruimte voor zover het gedeelte naast, op, tegen of aan het hoofdgebouw (de woning) is gelegen. Denk hierbij aan een balkon, carport, veranda of dakterras. Bij een appartement gelegen op de begane grond dient een terras, wanneer en voor zover dit terras rust op een drager die geïntegreerd is in de bouwconstructie van de woning, ook als gebouwgebonden buitenruimte te worden beschouwd. Dit is een uitzondering op de algemene regel en NEN 2580.

Voor het bepalen van de gebruiksoppervlakte van gebouwgebonden buitenruimte wordt onderscheid gemaakt tussen overdekte ruimte en niet overdekte ruimte:
- bij overdekte gebouwgebonden buitenruimte wordt de oppervlakte gemeten tot de verticale projectie van de overkapping;
- bij niet overdekte gebouwgebonden buitenruimte wordt de oppervlakte gemeten tot de opgaande scheidingsconstructie, bijvoorbeeld een hek, dakopstand of rand van de vloerconstructie.

Externe bergruimte (EB)
Een ruimte is een externe bergruimte indien er geen gedeelde muur is met het hoofdgebouw en de ruimte alleen bereikbaar is door de woning te verlaten. Verder geldt dat externe bergruimte nooit een woonfunctie kan hebben. Het meten van de externe bergruimte gebeurt met dezelfde principes als bij het meten van de woning. Indien er meer externe bergruimten zijn, worden de gemeten oppervlaktes getotaliseerd tot één gebruiksoppervlakte externe bergruimte voor de woning. Tevens kan het alleen tot externe bergruimte geclassificeerd worden, wanneer het object volledig af te sluiten is.

Een oppervlakte van een parkeerplaats wordt alleen gemeten als gebruiksoppervlak externe bergruimte wanneer deze individuele parkeerplaats zich bevindt in een volledig van de buitenwereld af te sluiten complex en er sprake is van een parkeerplaats horend bij de woning.

Bruto inhoud

De meetinstructie is gericht op het meten van de bruto inhoud per woning. Dat wil zeggen dat altijd uitgegaan wordt van de inhoud “achter de voordeur”. Bij de meting van de bruto inhoud van de woning wordt geen onderscheid gemaakt tussen verschillende functies van de delen van een woning (bijvoorbeeld “woonruimte” of “overige inpandige ruimte”).
Volgens de instructie wordt gewerkt met standaardmaten voor de dikte van de verdiepingsvloeren, van de begane-grondvloer, van de dakconstructie en van de woningscheidende wanden voor de situaties waarin deze dikte niet eenvoudig te meten is. NEN 2580 kent deze aannames omtrent de dikte van vloeren, dakconstructie en woningscheidende muren niet.

Onderstaande aannames worden aangehouden indien deze niet meetbaar zijn:

- begane grondvloer en keldervloer 40 cm (standaard sinds januari 2018)
- verdiepingsvloer 30 cm
- dakconstructie 30 cm
- woningscheidende muren 30 cm
- woningscheidende muren indien gedeeld 15 cm

De (bruto) hoogte wordt bepaald vanaf de bovenkant van de vloer tot en met de vloer van de bovengelegen bouwlaag. Indien de dikte van de (woningscheidende) vloer niet gemeten kan worden, wordt aangenomen dat deze 30 cm dik is. Indien het de bovenste bouwlaag is en er sprake is van een plat dak, wordt gemeten inclusief de dakconstructie. Voor de dikte van de dakconstructie wordt 30 cm aangehouden als deze maat niet bekend is.

Voor de volledige meetinstructie en de lijst met de veel gestelde vragen met antwoorden, verwijzen wij u graag door naar de website van de Waarderingskamer:

https://www.waarderingskamer.nl/hulpmiddelen-gemeenten/meetinstructies-gebruiksoppervlakte-inhoud/

ZIEN24

Fascinatio Boulevard 522
2909 VA Capelle aan den IJssel

010-340 50 02

www.zien24.nl

Versie juli 2019

Vragenlijst voor de verkoop van een woning

Indien u dat nodig vindt, kunt u nadere informatie geven aan het einde van deze vragenlijst of bij de tekst. Als u twijfelt over de juiste beantwoording, of als u een vraag niet begrijpt, zet dan een vraagteken voor de vraag. Neem vervolgens zo snel mogelijk contact op met uw makelaar. Indien de vraag niet van toepassing is laat u de vraag op 'Niet beantwoord' staan. Een kopie van de vragenlijst over de woning wordt verstrekt aan de koper. Tevens wordt doorgaans een kopie van de vragenlijst als bijlage aan de koopakte gehecht.

Gegevens over de woning:

Adres te verkopen woning: Odinholm 44, 3124 SC Schiedam

1. Bijzonderheden

a Zijn er nadat u het perceel in eigendom hebt gekregen nog andere, eventuele aanvullende notariële of onderhandse akten opgesteld met betrekking tot het perceel? ☐ ja ☒ nee

Zo ja, welke? :

b Zijn er mondelinge of schriftelijke afspraken gemaakt over aangrenzende percelen? ☐ niet bekend ☐ ja ☒ nee
(Denk hierbij aan regelingen voor het gebruik van een poort, schuur, garage, tuin, overeenkomsten met meerdere buren, toezeggingen, erfafscheidingen.)

Zo ja, welke zijn dat? :

c Wijken de huidige terreinafscheidingen af van de kadastrale eigendomsgrenzen? ☐ niet bekend ☐ ja ☒ nee
(Denk hierbij ook aan strookjes grond van de gemeente die u in gebruik heeft, of grond van u die gebruikt wordt door de buren.)

Zo ja, waaruit bestaat die afwijking? :

d Is een gedeelte van uw pand, schuur, garage of schutting gebouwd op grond van de buren of andersom? ☐ niet bekend ☐ ja ☒ nee

Zo ja, graag nader toelichten: :

e Heeft u grond van derden in gebruik? ☐ niet bekend ☐ ja ☒ nee

Zo ja, welke grond? :

f Rusten er 'bijzondere lasten en beperkingen' op de woning en/of het perceel? ☐ ja ☒ nee
(Bijzondere lasten en beperkingen kunnen privaatrechtelijke beperkingen zijn zoals (lijdende) erfdienstbaarheden (bijvoorbeeld een recht van overpad), kwalitatieve verplichtingen, kettingbedingen, vruchtgebruik, voorkeursrecht (bijvoorbeeld een eerste recht van koop), opstalrecht, erfpacht, huurkoop. Het kan ook gaan om publiekrechtelijke beperkingen zoals een aanschrijving van de gemeente in het kader van een illegale verbouwing)

Zo ja, welke? : Erfpachtsvoorwaarden 1992 voor uitgifte in erfpacht van grond.

g Is de Wet voorkeursrecht gemeenten van toepassing? ☐ ja ☒ nee

h Is er een anti-speculatiebeding van toepassing op de woning? ☐ ja ☒ nee

Vragenlijst over de woning

	Zo ja, hoe lang nog?	:	
i	Is er sprake van een beschermd stads- of dorpsgezicht of loopt er een procedure tot aanwijzing daartoe?		☐ ja ☒ nee
	Is er sprake van een gemeentelijk-, provinciaal-of rijksmonument of loopt er een procedure tot aanwijzing daartoe?		☐ ja ☒ nee
	Is er volgens het bestemmingsplan sprake van een beeldbepalend of karakteristiek object?		☐ ja ☒ nee
j	Is er sprake (geweest) van ruilverkaveling?		☐ ja ☒ nee
	Zo ja, moet u hiervoor ruilverkavelingsrente betalen?		☐ ja ☒ nee
	Zo ja, hoeveel en voor hoe lang? Bedrag:		€.....
	Duur:	:	
k	Is er sprake van onteigening?		☐ ja ☒ nee
l	Is de woning of de grond geheel of gedeeltelijk verhuurd of bij anderen in gebruik?		☐ n.v.t ☐ ja ☒ nee
	Zo ja: Is er een huurcontract?		☐ ja ☒ nee
	Welk gedeelte is verhuurd?	:	
	Welke delen vallen onder gezamenlijk gebruik?	:	
	Welke zaken zijn van de huurder en mag hij verwijderen bij ontruiming? *(Bijvoorbeeld geiser, keuken, lampen.)*	:	
	Heeft de huurder een waarborgsom gestort?		☐ ja ☒ nee
	Zo ja, hoeveel?		€.....
	Heeft u nog andere afspraken met de huurders gemaakt?		☐ ja ☒ nee
	Zo ja, welke?	:	
m	Is er over het pand een geschil/procedures gaande, al dan niet bij de rechter, huurcommissie of een andere instantie? *(bijvoorbeeld onteigening/kwesties met buren, zoals erfdienstbaarheden, recht van overpad, erfafscheidingen e.d.)*		☐ ja ☒ nee
	Zo ja, welke is/zijn dat?	:	
n	Is er bezwaar gemaakt tegen de waardebeschikking WOZ?		☐ ja ☒ nee
	Zo ja, toelichting:	:	
o	Zijn er door de overheid of nutsbedrijven verbeteringen of herstellingen voorgeschreven of aangekondigd die nog niet naar behoren zijn uitgevoerd?		☐ ja ☒ nee
	Zo ja, welke?	:	
p	Zijn er in het verleden subsidies of premies verstrekt die bij verkoop van de woning voor een deel kunnen worden teruggevorderd?		☐ ja ☒ nee
	Zo ja, welke?	:	

Vragenlijst over de woning

q Is het pand onbewoonbaar verklaard of in het verleden ooit onbewoonbaar verklaard geweest? ☐ ja ☒ nee

Zo ja, waarom? :

r Is er bij verkoop sprake van een omzetbelastingheffing? ☐ ja ☒ nee
(Bijvoorbeeld omdat het een voormalig bedrijfsonroerendgoed is, of een woning met praktijkgedeelte, of omdat u pas ingrijpend verbouwd hebt.)

Zo ja, waarom? :

s Hoe gebruikt u de woning nu? : Woning
(Bijvoorbeeld woning, praktijk, winkel, opslag)

Is dat gebruik volgens de gemeente toegestaan? ☒ ja ☐ nee

Zo nee, heeft de gemeente dit strijdige gebruik wel eens bij u aangekaart? ☒ n.v.t ☐ ja ☐ nee

Hoe heeft de gemeente dit strijdige gebruik bij u aangekaart? : Nee

2. Gevels

a Is er sprake (geweest) van vochtdoorslag of aanhoudend vochtige plekken op de gevels? ☐ ja ☒ nee

Zo ja, waar? :

b Zijn er (gerepareerde) scheuren/beschadigingen in/aan de gevels aanwezig? ☐ ja ☒ nee

Zo ja, waar? :

c Zijn de gevels tijdens de bouw geïsoleerd? ☐ niet bekend ☒ ja ☐ nee

Zo nee, zijn de gevels daarna geïsoleerd? ☐ niet bekend ☐ ja ☐ nee

Is er sprake van volledige isolatie? ☐ niet bekend ☒ ja ☐ nee

Zo nee, welke delen zijn er niet geïsoleerd? :

d Zijn de gevels ooit gereinigd? ☐ ja ☒ nee

Zo ja, volgens welke methode en wanneer? :

3. Dak(en)

a Hoe oud zijn de daken? Platte daken: : 20 jaar, vanaf nieuwbouw in 2002

Overige daken: : 20 jaar, vanaf nieuwbouw in 2002

b Heeft u last van daklekkages (gehad)? ☐ ja ☒ nee

Zo ja, waar? :

c Zijn er in het verleden gebreken geconstateerd aan de dakconstructie zoals scheve, doorbuigende, krakende, beschadigde en/of aangetaste dakdelen? ☐ ja ☒ nee

Zo ja, waar? :

d Heeft u het dak al eens (gedeeltelijk) laten vernieuwen c.q. laten repareren? ☐ ja ☒ nee

Zo ja, welk (gedeelte van het) dak en waarom? :

Vragenlijst over de woning

e Is het dak tijdens de bouw geïsoleerd? ☐ niet bekend ☒ ja ☐ nee

Zo nee, is het dak daarna geïsoleerd? ☐ niet bekend ☐ ja ☐ nee

Is er sprake van volledige isolatie? ☐ niet bekend ☒ ja ☐ nee

Zo nee, welke delen zijn er niet geïsoleerd? :

f Zijn de regenwaterafvoeren lek of verstopt? ☐ ja ☒ nee

Zo ja, toelichting: :

g Zijn de dakgoten lek of verstopt? ☐ ja ☒ nee

Zo ja, toelichting: :

4. Kozijnen, ramen en deuren

a Wanneer zijn de kozijnen, ramen en deuren voor het laatst geschilderd? :

Is dit gebeurd door een erkend schildersbedrijf? ☐ ja ☐ nee

Zo ja, door wie? :

b Functioneren alle scharnieren en sloten? ☐ ja ☐ nee

Zo nee, toelichting: :

c Zijn voor alle afsluitbare deuren, ramen etc. sleutels aanwezig? ☐ ja ☐ nee

Zo nee, voor welke deuren, ramen etc. niet? :

d Is er sprake van isolerende beglazing? ☒ ja ☐ nee

Is er sprake van volledige isolatie? ☒ ja ☐ nee

Zo nee, welke delen zijn er niet geïsoleerd? :

e Is er bij de isolerende beglazing sprake van condensvorming tussen het glas? ☐ ja ☒ nee
(Denk aan lekkende ruiten.)

Zo ja, waar? :

5. Vloeren, plafonds en wanden

a Is er sprake (geweest) van vochtdoorslag of optrekkend vocht op vloeren, plafonds en/of wanden? ☐ ja ☒ nee

Zo ja, waar? :

b Is er sprake (geweest) van schimmelvorming op de vloeren, plafonds en/of wanden? ☐ ja ☒ nee

Zo ja, waar? :

c Zijn er (gerepareerde) of (verborgen) scheuren en/of beschadigingen in/aan vloeren, plafonds en/of wanden aanwezig? ☐ ja ☒ nee

Zo ja, waar? :

d Hebben zich in het verleden problemen voorgedaan met de afwerkingen? ☐ ja ☒ nee
(Bijvoorbeeld loszittend tegelwerk, loslatend behang of spuitwerk, holklinkend of loszittend

stucwerk, etc.)

Zo ja, waar? :

e Is er sprake (geweest) van gebreken aan de vloerconstructie, zoals scheve, doorbuigende, krakende, beschadigde en/of aangetaste vloerdelen? ☐ ja ☒ nee

Zo ja, waar? :

f Is er sprake van vloerisolatie? ☐ niet bekend ☐ ja ☒ nee

Is er sprake van volledige isolatie? ☐ niet bekend ☒ ja ☐ nee

Zo nee, welke delen zijn er niet geïsoleerd? :

6. Kelder, kruipruimte en fundering

a Is er sprake (geweest) van gebreken aan de fundering? ☐ niet bekend ☐ ja ☒ nee

Zo ja, waar? :

b Is de kruipruimte toegankelijk? ☒ ja ☐ nee

Is de kruipruimte droog? ☐ meestal ☒ ja ☐ nee

Zo nee of meestal, toelichting: :

c Is er sprake van vochtdoorslag door de kelderwand? ☐ soms ☐ ja ☒ nee

Zo ja of soms, toelichting: :

d Is de grondwaterstand in de afgelopen jaren waarneembaar gewijzigd of is er sprake van wateroverlast geweest? ☐ ja ☒ nee

Zo ja, heeft dit tot problemen geleid in de vorm van water in de kruipruimte c.q. kelder? ☐ n.v.t ☐ ja ☒ nee

Zo nee, tot wat voor andere problemen heeft dit geleid? :

7. Installaties

a Wat voor warmte-installatie is er aanwezig? *(Bijvoorbeeld cv-installatie, WTW-systeem, WKO-systeem.)* : Cv instalatie

Wat is het merk van de installatie en hoe oud is deze? Merk: : Remeha tzerra

Leeftijd: : 4jaar

Wanneer is deze voor het laatst onderhouden? :

Is het onderhoud uitgevoerd door een erkend bedrijf? ☒ ja ☐ nee

Zo ja, door wie? :

b Zijn er de afgelopen tijd zaken opgevallen ten aanzien van de installatie? *(bijvoorbeeld de cv-installatie moet meer dan 1 keer per jaar bijgevuld worden)* ☐ ja ☒ nee

Zo ja, wat is u opgevallen? :

Vragenlijst over de woning

c Zijn er radiatoren die niet warm worden? ☐ ja ☒ nee

Zo ja, welke? :

d Zijn er radiatoren of (water)leidingen die lekken? ☐ ja ☒ nee

Zo ja, waar en welke? :

e Zijn er radiatoren of (water)leidingen die ooit zijn bevroren? ☐ ja ☒ nee

Zo ja, waar? :

f Heeft u vloerverwarming in de woning? ☒ ja ☐ nee

Zo ja, waar? : Woonkamer

g Zijn er vertrekken die niet (goed) warm worden? ☐ ja ☒ nee

Zo ja, welke? :

h Heeft de woning zonnepanelen die uw eigendom zijn? ☒ ja ☐ nee

Zo ja, blijven de zonnepanelen achter? : ☐ nader overeen te komen ☒ ja ☐ nee

Heeft de woning zonnepanelen die worden gehuurd? ☐ ja ☒ nee

Kan het huurcontract worden overgenomen door koper? ☐ ja ☒ nee

In welk jaar zijn de zonnepanelen geplaatst en door wie? Jaar: :

Installateur: :

Is de btw over het aankoopbedrag teruggevraagd van de belastingdienst? ☐ ja ☐ nee

Hoeveel stroom heeft u het afgelopen jaar opgewekt?: Onbekend
Jaar:

Aantal kWh: : Onbekend

Hoe lang zit er nog fabrieksgarantie op de zonnepanelen? : Onbekent

Zijn de zonnepanelen aangeschaft met subsidie? ☐ ja ☒ nee

Zo ja, moet de subsidie worden terugbetaald? ☐ n.v.t ☐ ja ☒ nee

Zo ja, welk bedrag moet worden terugbetaald? €.....

i In welk jaar zijn voor het laatst de aanwezige schoorsteenkanalen/rookgasafvoeren geveegd/gereinigd? : 2022

j Wanneer heeft u de aanwezige schoorsteenkanalen voor het laatst gebruikt? : 2022

Is de trek van aanwezige schoorsteenkanalen goed? ☐ niet bekend ☒ ja ☐ nee

k Is de elektrische installatie vernieuwd? ☐ ja ☒ nee

Zo ja, wanneer? :

Vragenlijst over de woning

Zo ja, welke onderdelen? :

l Zijn er gebreken aan de (technische) installaties? ☒ niet bekend ☐ ja ☐ nee

Zo ja, welke? :

8. Sanitair en riolering

a Zijn er beschadigingen aan wastafels, douche, bad, toiletten, gootstenen en kranen? ☐ ja ☒ nee

Zo ja, welke? :

b Lopen de afvoeren van wastafels, douche, bad, toiletten, gootstenen en kranen goed door? ☒ ja ☐ nee

Zo nee, welke niet? :

c Is de woning aangesloten op het gemeentelijke riool? ☒ ja ☐ nee

d Zijn er gebreken (geweest) aan de riolering, zoals breuken, stankoverlast, lekkages, etc.? ☐ ja ☒ nee

Zo ja, welke? :

e Is er een andere voorziening, zoals een septictank, beerput of dergelijk aanwezig? ☐ ja ☒ nee

Zo ja, wat is er aanwezig en hoe dient dit te worden onderhouden? :

9. Diversen

a Wat is het bouwjaar van de woning? : 2002

b Zijn er asbesthoudende materialen in de woning aanwezig? ☐ niet bekend ☐ ja ☒ nee

Zo ja, welke en waar? :

c Blijft er in de woning zeil achter, al dan niet vastgelijmd, dat is aangeschaft tussen 1955 en 1982? ☐ niet bekend ☐ ja ☒ nee

d Is er sprake van loden leidingen in de woning? ☐ niet bekend ☐ ja ☒ nee

Zo ja, waar? :

e Is de grond verontreinigd? ☐ niet bekend ☐ ja ☒ nee

Zo ja, is er een onderzoeksrapport? ☐ n.v.t ☒ ja ☐ nee

Zo ja, heeft de gemeente/provincie een onderzoeks- of saneringsbevel opgelegd? ☐ n.v.t ☐ ja ☒ nee

f Is er een olietank aanwezig? ☐ niet bekend ☐ ja ☒ nee

Zo ja, is deze gesaneerd/verwijderd? ☒ n.v.t ☐ ja ☐ nee

Zo ja, waar is de olietank op het perceel gesitueerd? :

Is er een Kiwa-certificaat aanwezig? ☒ n.v.t ☐ ja ☐ nee

g Is er sprake van overlast door ongedierte in of (rond)om de woning? ☐ ja ☒ nee
(Denk aan muizen, ratten, kakkerlakken, etc.)

Zo ja, waar? :

Vragenlijst over de woning

h Is de woning aangetast door houtworm, boktor, ander ongedierte of zwam? ☐ niet bekend ☐ ja ☒ nee

Zo ja, waar? :

Zo ja, is deze aantasting al eens behandeld? ☐ n.v.t ☐ ja ☒ nee

Zo ja, wanneer? :

Zo ja, door welk bedrijf? :

i Is er sprake van chlorideschade (betonrot)? ☐ niet bekend ☐ ja ☒ nee
(Betonrot komt vooral voor in kruipruimtes van woningen gebouwd tussen 1965 en 1981 die voorzien zijn van betonnen vloerelementen van het merk Kwaaitaal of Manta. Ook andere beton- elementen - bijvoorbeeld balkons - kunnen aangetast zijn)

Zo ja, waar? :

j Hebben er verbouwingen en/of bijbouwingen plaatsgevonden in en/of om de woning? ☒ ja ☐ nee

Zo ja, welke ver-/bijbouwingen? : - Veranda aangebouwd
- Slaapkamer op de zolder gerealiseerd

Zo ja, in welk jaartal? : - 2020
- 2021

Zo ja, door welk bedrijf zijn deze uitgevoerd? : - Onbekend, door vorige eigenaar

k Zijn er verbouwingen of uitbreidingen uitgevoerd zonder omgevingsvergunning (voorheen bouwvergunning)? ☐ niet bekend ☐ ja ☒ nee

Zo ja, welke? :

l Bent u in het bezit van een energieprestatiecertificaat/energielabel? ☒ ja ☐ nee

Zo ja, welke label? : Energielabel A, geldig tot 07 mei 2030

10. Vaste lasten

a Hoeveel betaalde u voor de laatste aanslag onroerendezaakbelasting? € 400,76

Belastingjaar? : 2022

b Wat is de WOZ-waarde? € 466.000,-

Peiljaar? : 2021

c Hoeveel betaalde u voor de laatste aanslag waterschapslasten? € 496,75

Belastingjaar? : 2022

d Hoeveel betaalde u voor de laatste aanslag rioolrecht? € 263,22

Belastingjaar? : 2022

e Welke voorschotbedragen betaalt u maandelijks aan de nutsbedrijven? Gas: € 182,-

Elektra: € 115,-

Blokverwarming: €.....

Anders: :

Vragenlijst over de woning

Te weten: €.....

f Zijn er lease- en/of huurkoopcontracten? ☐ ja ☒ nee
(Bijvoorbeeld keuken, kozijnen, cv-ketel, etc.)

Zo ja, welke? :

Zijn deze contracten overdraagbaar op de koper? ☐ ja ☒ nee
Let op! Veel lease- en huurkoopcontracten zijn niet langer overdraagbaar op een koper. Neem hiervoor contact op met de betreffende leverancier.

Hoe lang lopen de contracten nog en wat is de eventuele afkoopsom? Afkoopsom: €.....

Duur: :

g Als er sprake is van erfpacht of opstalrecht hoe hoog is dan de canon per jaar? €.....

Heeft u alle canons betaald? ☐ n.v.t ☒ ja ☐ nee

Is de canon afgekocht? ☐ n.v.t ☒ ja ☐ nee

Zo ja, tot wanneer? : Afgekocht tot 29-11-2050

h Heeft u alle gemeentelijke belastingen die u verschuldigd bent al betaald? ☒ ja ☐ nee

Zijn er variabele bedragen voor gemeenschappelijke poorten, inritten of terreinen? ☐ ja ☒ nee

Zo ja, hoe hoog en waarvoor? :

i Heeft u, om in de straat te parkeren, een parkeervergunning nodig? ☐ ja ☒ nee

Hoeveel parkeervergunningen kunnen er maximaal worden aangevraagd? :

Wat zijn de kosten voor deze parkeervergunning(en) per jaar? €.....

11. Garanties

a Zijn er lopende onderhoudscontracten en/of garantieregelingen overdraagbaar aan de koper? ☐ ja ☒ nee
(Zoals dakbedekking, cv-installatie, dubbele beglazing, etc.)

Zo ja, welke? :

12. Nadere informatie

a Overige zaken :
(Overige zaken die de koper naar uw mening moet weten)

Vragenlijst over de woning

INFORMATIEF KARAKTER VRAGENLIJST

De vragenlijst geeft vorm, inhoud en structuur aan de mededelingsplicht van verkoper. De mededelingsplicht strekt niet verder dan dat verkoper ten tijde van het sluiten van de overeenkomst aan de koper meedeelt wat hem bekend is omtrent de woning. De vragenlijst beoogt geen garanties te geven, maar heeft een informatief karakter.

ONDERTEKENING

Verkoper(s) verklaart/verklaren alle hem/haar bekende feiten te hebben vermeld in dit formulier. Verkoper is zich ervan bewust dat hij/zij bij een niet juiste en/of volledige vermelding van feiten het risico loopt om aansprakelijk gesteld te worden door de koper. Verkoper verklaart de woning tot de eigendomsoverdracht op een manier te zullen bewonen en onderhouden welke in het maatschappelijk verkeer als gebruikelijk wordt beschouwd.

Ondergetekende(n) verkla(a)r(t)(en) voorgaande vragen volledig en naar waarheid te hebben ingevuld:

Naam:
Plaats:
Datum:

Handtekening:

Naam:
Plaats:
Datum:

Handtekening:

Gegevens makelaar

Kantoornaam:	Hagestein Makelaardij
Adresgegevens:	Degerfors 54, 3124 RA Schiedam
Telefoonnummer:	010-4719667
E-mailadres:	info@hagesteinmakelaardij.nl

Hagestein
Makelaardij

Hagestein Makelaardij is gespecialiseerd in particulier onroerend goed in de regio Rotterdam, Schiedam, Vlaardingen en omstreken. Gevoed door jarenlange ervaring en kennis is Hagestein Makelaardij goed op de hoogte van de ontwikkelingen op de huizenmarkt.

Hagestein Makelaardij staat garant voor professioneel advies, persoonlijke aanpak, integriteit en optimale service. Deze opzet en de persoonlijke aandacht voor de klanten garanderen een hoge mate van betrokkenheid en deskundige begeleiding.

"Sterk in Dienstverlening"