

# Slaperdijk 28

LEUSDEN

*Herbrink Makelaars  
is thuis in de markt!*



Vraagprijs € 489.000 k.k.



**HERBRINK**  
M A K E L A A R S

033-4950950 | [info@herbrink.nl](mailto:info@herbrink.nl)

[HERBRINK.NL](http://HERBRINK.NL)



# HERBRINK

M A K E L A A R S



*Herbrink Makelaars is een plek  
waar koper en verkoper elkaar ontmoeten!*

# Welkom

Herbrink Makelaars o.g. is al meer dan 40 jaar actief in de regio. Als geen ander kennen we de marktontwikkelingen en mogelijkheden van woonlocaties en openbare voorzieningen in Leusden, Amersfoort, alsmede in de regio Eemland. Een bloeiende en groeiende regio, waarin we zelf ook blijven meegroeien.

Samen met ons hechte team, waaronder de eerste en tweede generatie van Herbrink, hebben wij vele opdrachtgevers begeleid bij de aankoop en verkoop van hun woning. Wij adviseren u graag voorafgaand aan de verkoop of aankoop van uw woning. Begeleiden u gedurende het gehele proces. Maar ook daarna staat onze deur altijd voor u open voor advies en antwoorden op uw vragen.

Kortom; Herbrink Makelaars is de aangewezen plek waar koper en verkoper elkaar ontmoeten!

## Herbrink Makelaars

Hamersveldseweg 54  
3833 GS Leusden

033 4 950 950

info@herbrink.nl

**herbrink.nl**



## Neem een kijkje bij ons op kantoor!

Scan de code met je telefoon  
om de video te bekijken









# Kenmerken

Woonoppervlakte	<b>138 m<sup>2</sup></b>
Perceeloppervlakte	<b>142 m<sup>2</sup></b>
Inhoud	<b>458 m<sup>3</sup></b>
Tuin oppervlakte	<b>56 m<sup>2</sup></b>
Bouwjaar	<b>1998</b>
Aantal kamers	<b>6</b>
Aantal slaapkamers	<b>3</b>
Energie label	<b>B</b>



# Omschrijving

Op een prachtige plek, aan de rand van de wijk 't vliet, staat deze heerlijk ruime eengezinswoning met kantoor/praktijkruimte, woonkeuken op de begane grond en achtertuin op het zuiden. Op de eerste verdieping treft u de royale woonkamer aan met aan de voorzijde een prachtig uitzicht over het Valleikanaal en de weilanden. Op de tweede verdieping zijn drie slaapkamers en een badkamer.

De woning is reeds geheel voorzien van kunststof kozijnen met dubbele beglazing, aan de zuidzijde zijn de ramen zelfs warmte werend waardoor de vertrekken ook in de zomer net even comfortabeler zijn. Op korte afstand ligt het valleikanaal en het natuurgebied "De Schammer", hier kunt je heerlijk fietsen, wandelen of een lange kanotocht maken. Op circa vijf minuten fietsen ligt het winkelcentrum de Biezenkamp met diverse winkels, gezellige restaurants, het medisch centrum en basisscholen. Dit huis is de perfecte woning waar wonen nabij natuur en alle voorzieningen samenkomt.





Heerlijke woonkeuken  
en wasruimte/  
bijkeuken









De begane grond is grotendeels voorzien van vloerwarming





Zonnige achtertuin op het zuiden.  
Met achterom

De heerlijk lichte woonkamer is voorzien van een  
massieve houten vloer met erker op de eerste  
verdieping. Deze is voorzien van een moderen  
kitchenette.







*Woonkamer op de eerste verdieping*

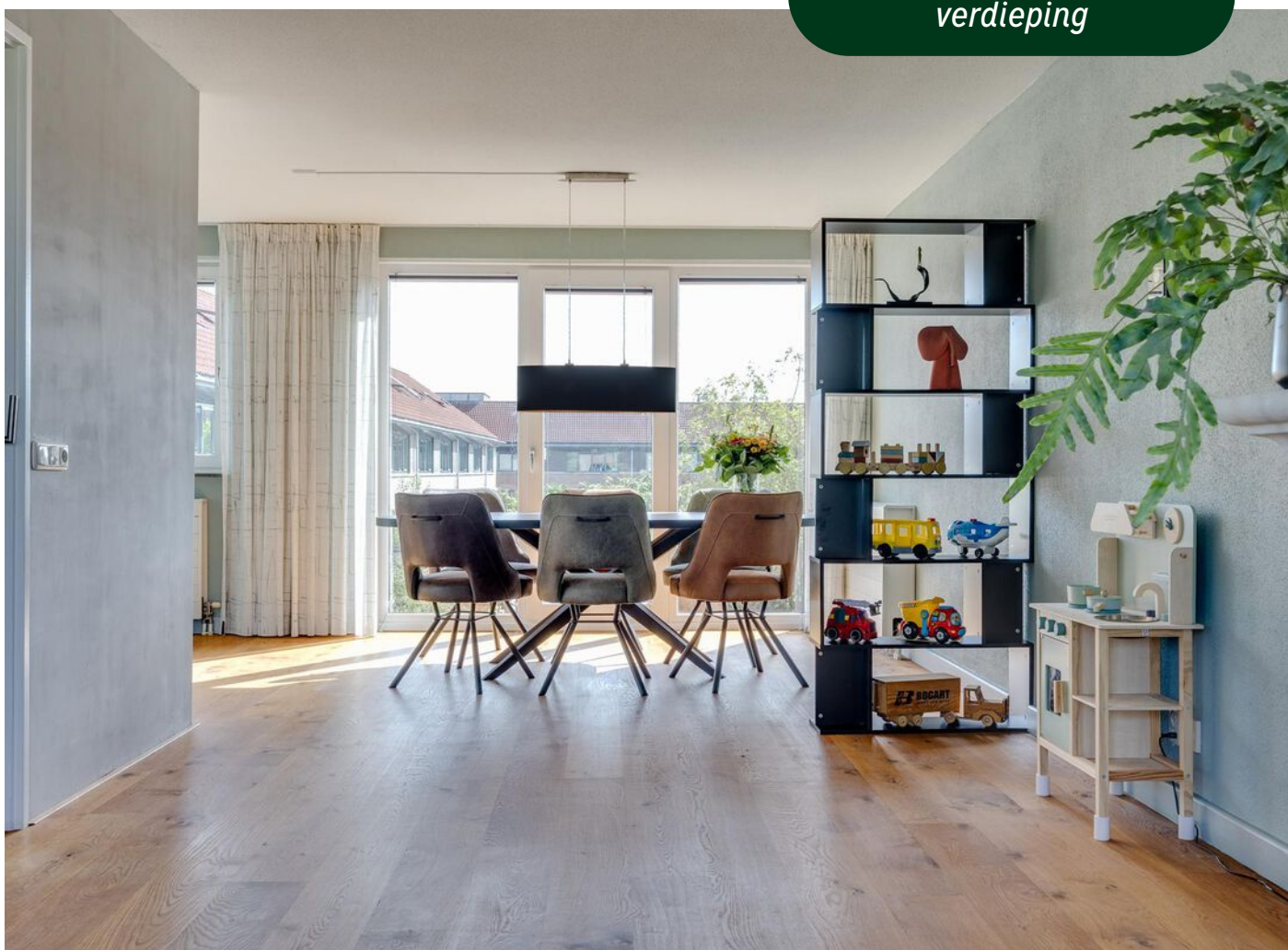















# Plattegrond

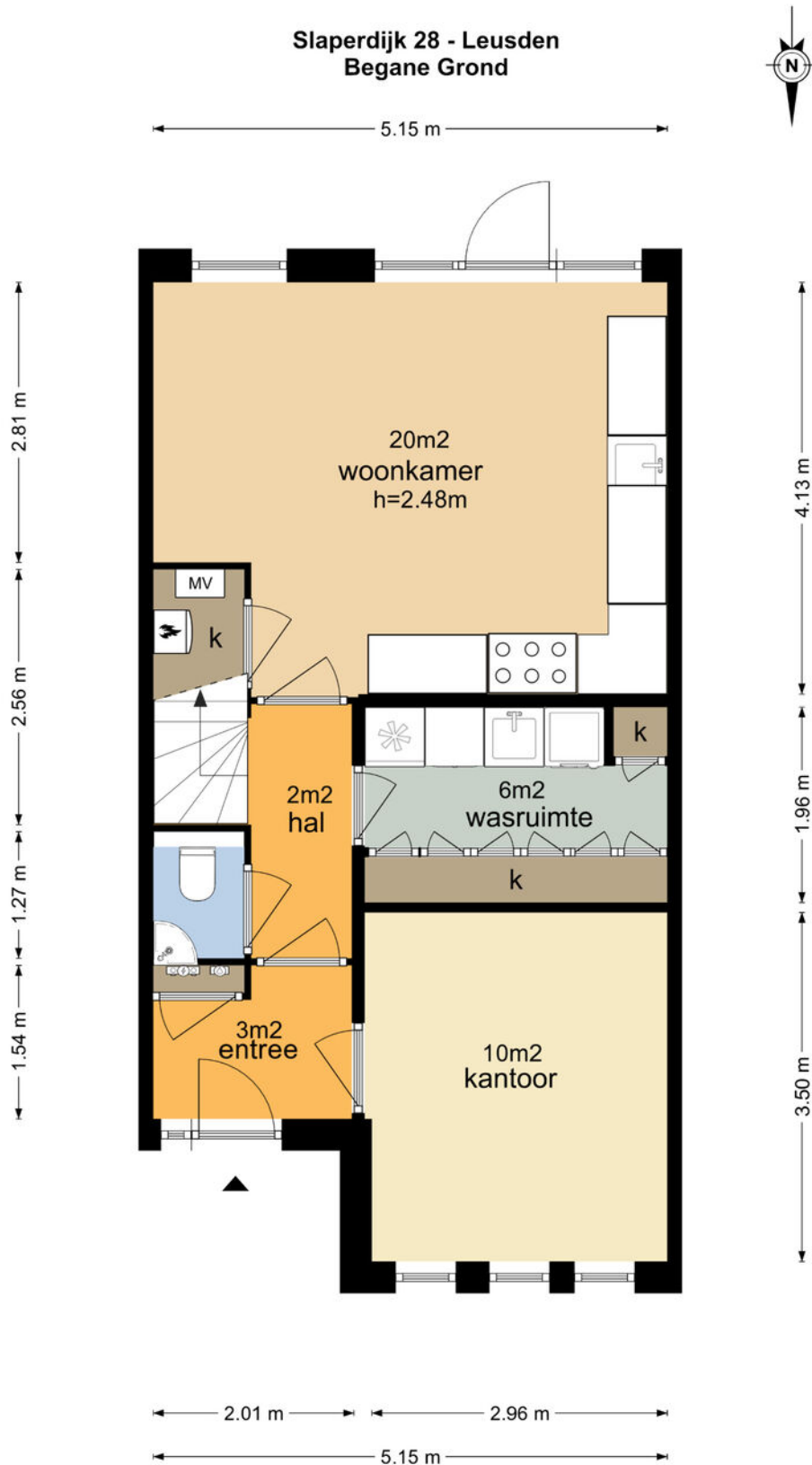

De plattegronden zijn geproduceerd voor promotionele doeleinden en ter indicatie.  
Aan de plattegronden kunnen geen rechten worden ontleend  
© www.vistaview.nl











# Locatie op de kaart

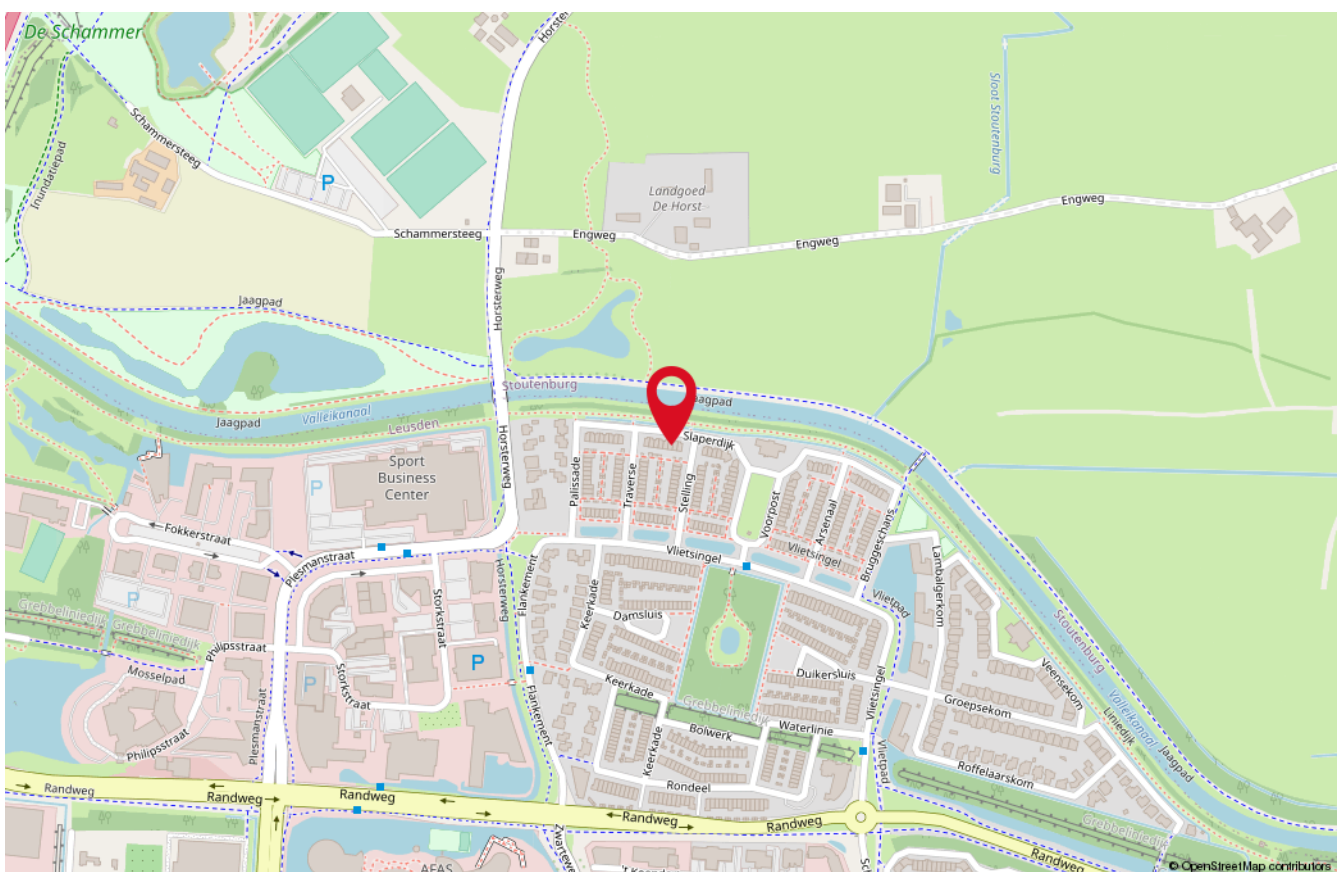
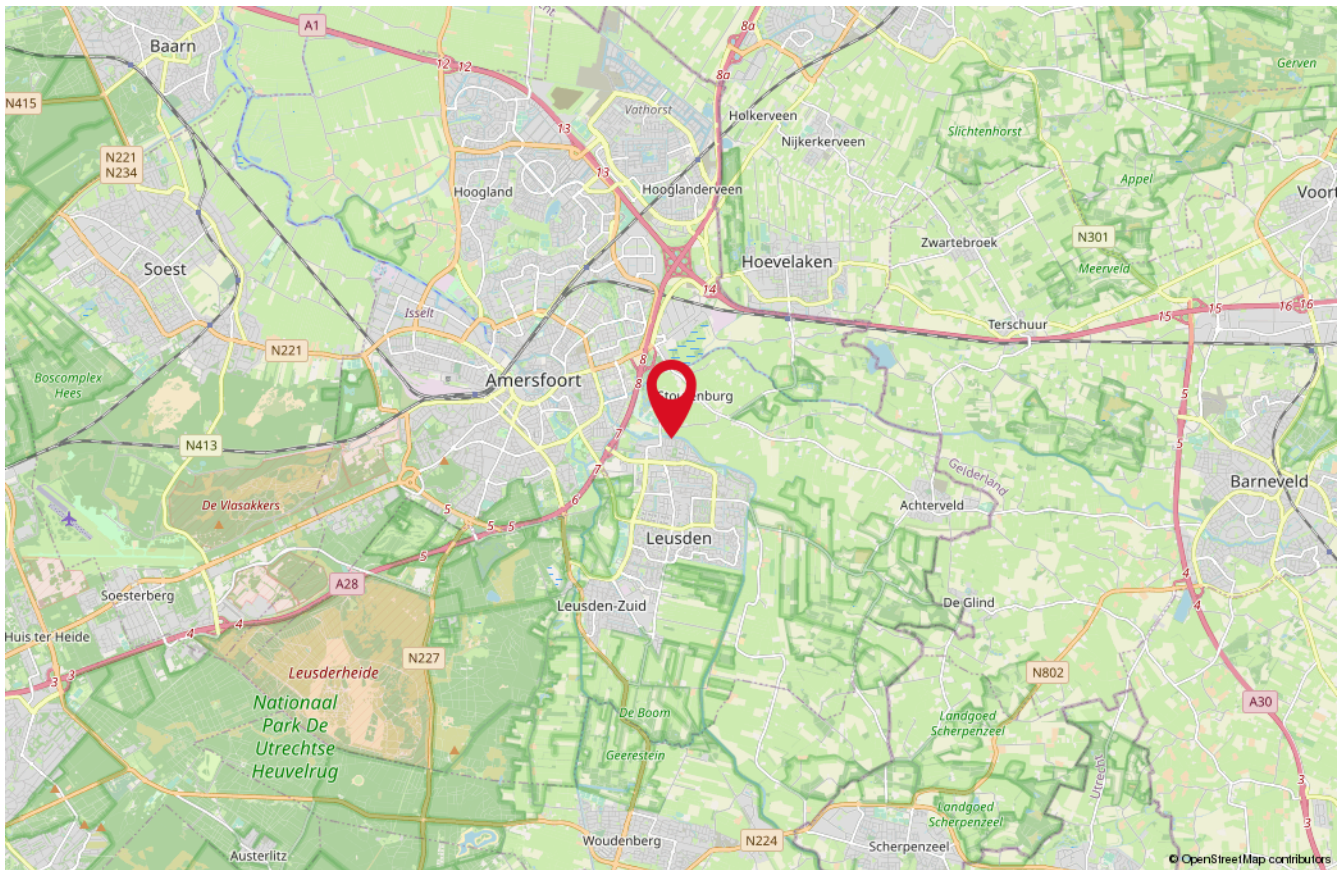

# Lijst van zaken

Beschrijving	Blijft achter	Gaat mee	Ter overname
<b>Woning - Interieur</b>			
(Voorzet) openhaard met toebehoren	X		
Designradiator(en)	X		
Verlichting, te weten			
- inbouwspots/dimmers	X		
- opbouwspots/armaturen/lampen/dimmers		X	
- losse (hang)lampen		X	
Raamdecoratie/zonwering binnen, te weten			
- gordijnrails	X		
- gordijnen		X	
- overgordijnen		X	
- rolgordijnen	X		
- jaloezieën	X		
- (losse) horren/rolhorren	X		
Vloerdecoratie, te weten			
- houten vloer(delen)	X		
- laminaat	X		
Overig, te weten			
- schilderij ophangstelsel	X		
<b>Woning - Keuken</b>			
Keukenblok (met bovenkasten)	X		
Keuken (inbouw)apparatuur, te weten			
- (gas)fornuis	X		
- afzuigkap	X		
- oven	X		
- koel-vriescombinatie		X	
- vaatwasser	X		
- koffiezetapparaat		X	
<b>Woning - Sanitair/sauna</b>			
Toilet met de volgende toebehoren			



# Lijst van zaken

Beschrijving	Blijft achter	Gaat mee	Ter overname
- toilet	X		
- toiletrolhouder	X		
- toiletborstel(houder)	X		
- fontein	X		
Badkamer met de volgende toebehoren			
- ligbad	X		
- douche (cabine/scherf)	X		
- wastafel	X		
- toiletkast	X		
- toilet	X		
- toiletrolhouder	X		
- toiletborstel(houder)	X		
<b>Woning - Exterieur/installaties/veiligheid/ energiebesparing</b>			
(Voordeur)bel	X		
(Veiligheids)sloten en overige inbraakpreventie	X		
Rookmelders	X		
(Klok)thermostaat	X		
Zonwering buiten	X		
Telefoonaansluiting/internetaansluiting		X	
Warmwatervoorziening, te weten			
- CV-installatie	X		
<b>Tuin - Inrichting</b>			
Tuinaanleg/bestrating	X		
Beplanting	X		
<b>Tuin - Verlichting/installaties</b>			
Buitenverlichting	X		
<b>Tuin - Bebouwing</b>			
Tuinhuis/buitenberging	X		
Kasten/werkbank in tuinhuis/berging	X		

# Onze medewerkers



**Roald Herbrink**

Beëdigd NVM Makelaar



**Marina Keijzer**

Assistent-makelaar



**Nathalie Schoonderbeek**

Assistent-makelaar



**Judith Herbrink-Noorman**

Assistent-makelaar



**Maretta Van Stratum-Nab**

Office manager



**Ingrid Evertzen-Bijl**

Office manager



# Plattegrond

## Slaperdijk 28 - Leusden Eerste Verdieping

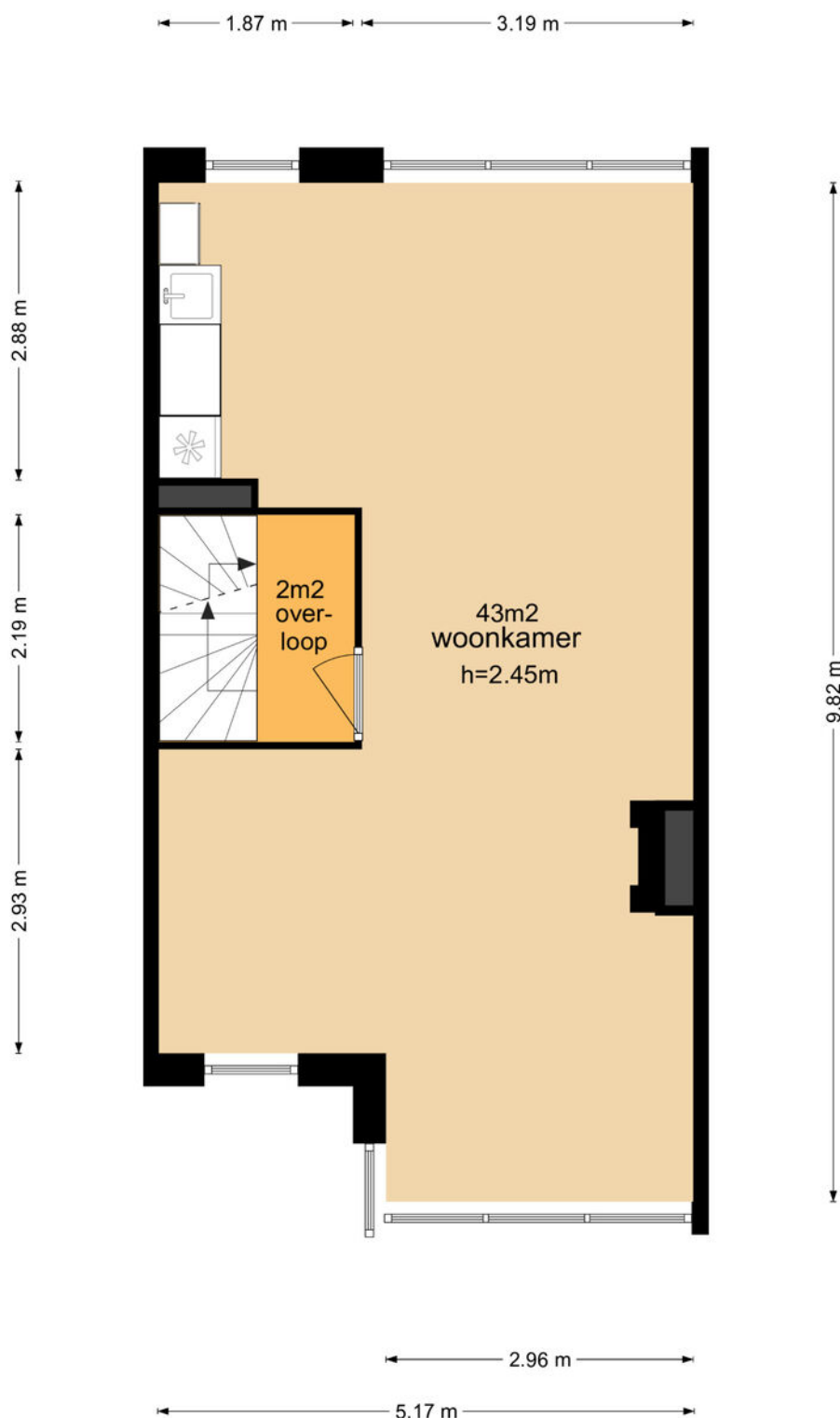

# Plattegrond

## Slaperdijk 28 - Leusden Tweede Verdieping

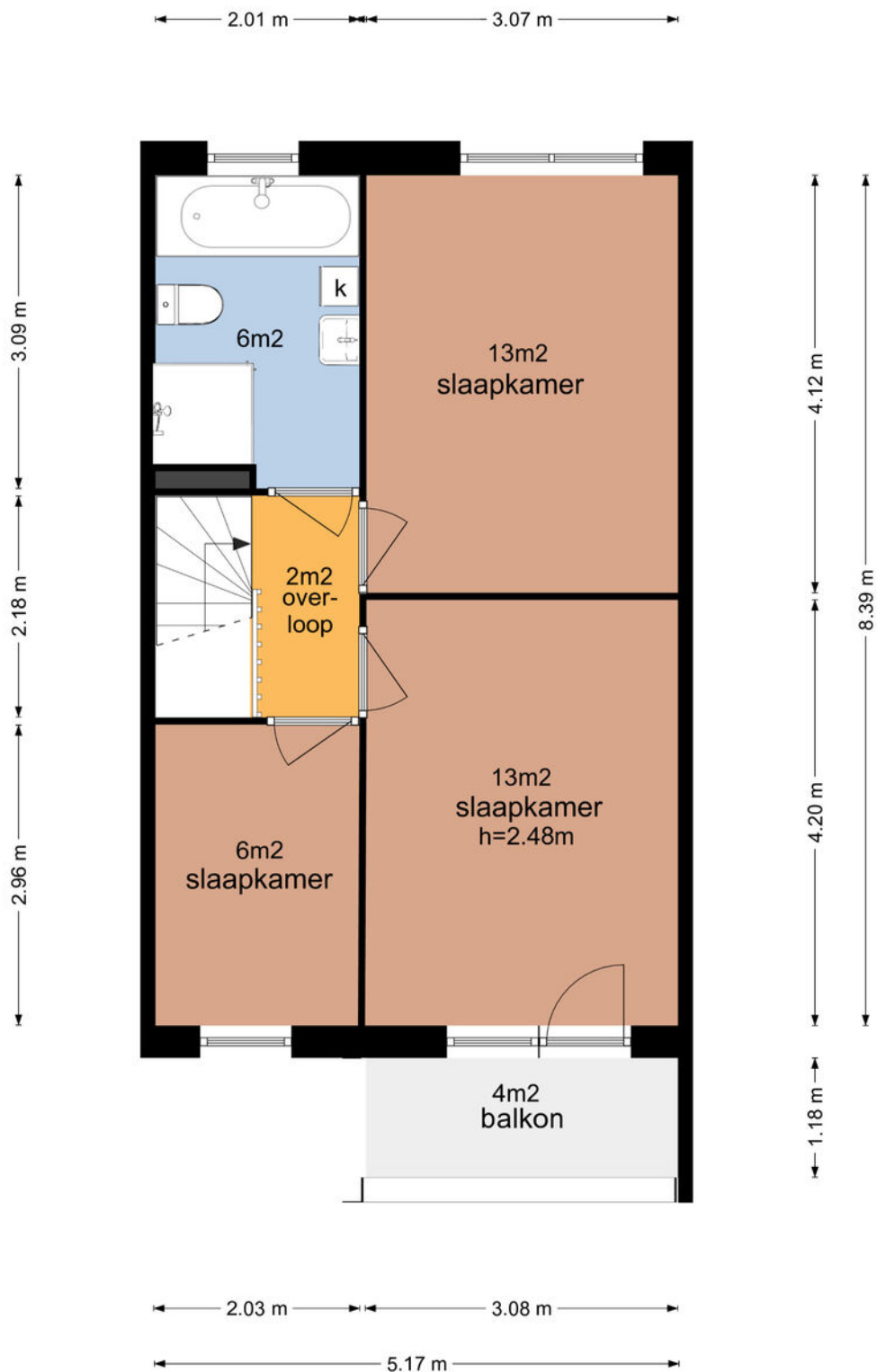

De plattegronden zijn geproduceerd voor promotionele doeleinden en ter indicatie.  
Aan de plattegronden kunnen geen rechten worden ontleend  
© www.vistaview.nl



# Plattegrond

## Slaperdijk 28 - Leusden Schuur

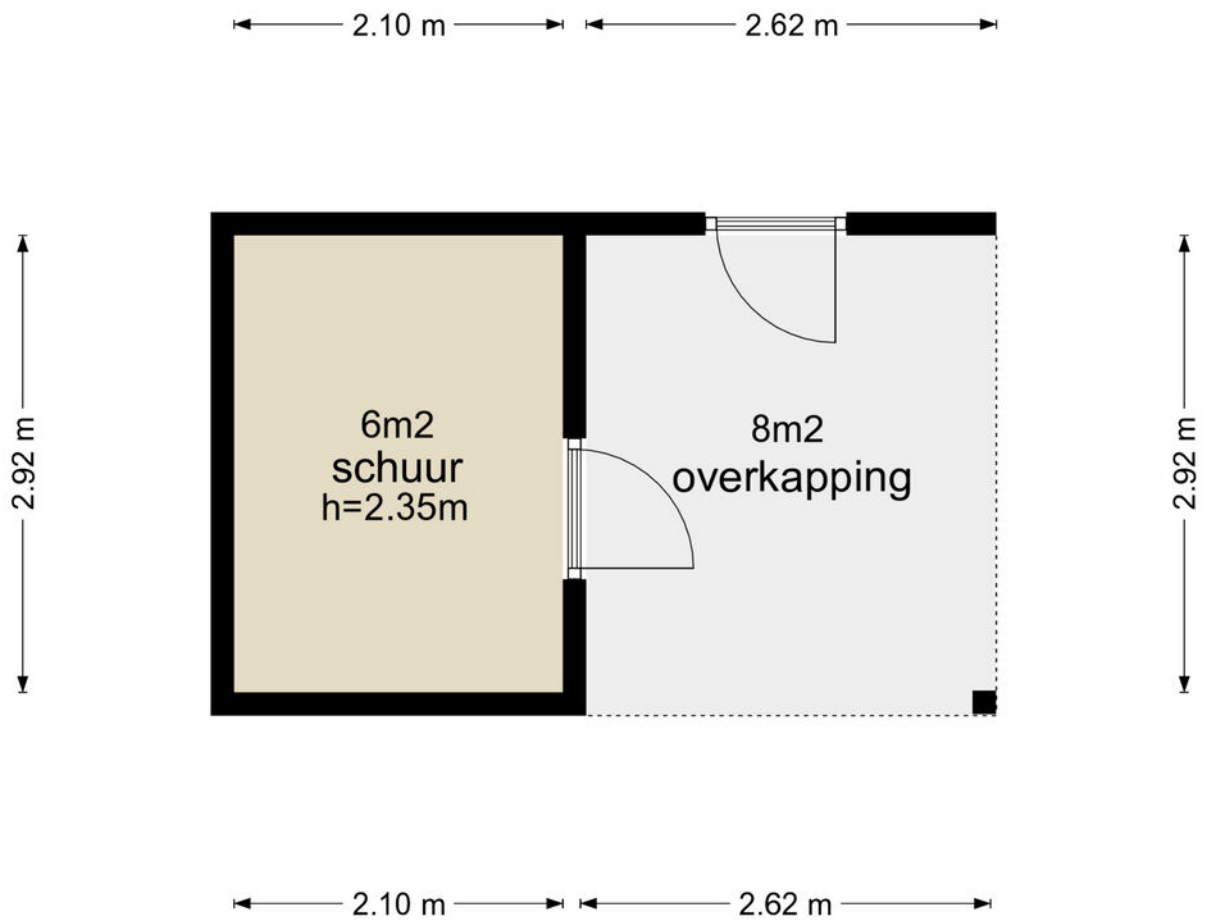

De plattegronden zijn geproduceerd voor promotionele doeleinden en ter indicatie.  
Aan de plattegronden kunnen geen rechten worden ontleend  
© www.vistaview.nl

# Kadastrale kaart

Kadastrale kaart

Uw referentie: Slaperdijk 28



<p><b>12345</b> 25</p> <p>— Vastgestelde kadastrale grens — Voorlopige kadastrale grens — Administratieve kadastrale grens — Bebouwing</p>	<p>Deze kaart is noordgericht</p> <p>Perceelnummer</p> <p>Huisnummer</p> <p>Vastgestelde kadastrale grens</p> <p>Voorlopige kadastrale grens</p> <p>Administratieve kadastrale grens</p> <p>Bebouwing</p> <p>Voor een eensluidend uittreksel, geleverd op 6 september 2023 De bewaarder van het kadaster en de openbare registers</p>	<p>Schaal 1: 500</p> <p>Kadastrale gemeente Leusden</p> <p>Sectie I</p> <p>Perceel 607</p> <p>Aan dit uittreksel kunnen geen betrouwbare maten worden ontleend. De Dienst voor het kadaster en de openbare registers behoudt zich de intellectuele eigendomsrechten voor, waaronder het auteursrecht en het databankenrecht.</p>	
--	---	--	---



# Interesse

in deze woning?

*Neem dan vrijblijvend  
contact met ons op!*



**Wilt u weten wat uw woning waard is?**  
Vraag dan een GRATIS waardebeoordeling aan!



**HERBRINK**  
M A K E L A A R S

033-4950950 | [info@herbrink.nl](mailto:info@herbrink.nl)  
HERBRINK.NL