



Nieuwveens Jaagpad 19, 2441 EH Nieuwveen

Vraagprijs € 699.000,00 kosten koper



Mantel Makelaars B.V.
Stommeerweg 1
1431 ES, AALSMEER
Tel: 0297-327145
E-mail: info@mantelmakelaars.nl
www.mantelmakelaars.nl

Omschrijving

Nieuwveens Jaagpad 19, 2441 EH Nieuwveen

Landelijk gelegen met vrij uitzicht over het water staat deze half vrijstaande eengezinswoning met riante tuin!

De woning (106 m²) heeft een perceeloppervlakte van 1.030 m², een nette keuken, twee badkamers, vier slaapkamers, riante tuin op het zuiden, schuur en een tuinhuis als extra verblijf. U heeft vanuit de woonkamer prachtig uitzicht over de Amstel.

De woning is gelegen in het buitengebied, maar toch op korte afstand van de dorpskern van Nieuwveen met een basisschool, winkelvevoorziening, sportgelegenheden en openbaar vervoer. Verder vindt u in de nabije omgeving grotere plaatsen zoals Uithoorn, Ter Aar en Alphen aan den Rijn. Deze plaatsen beschikken over een groter winkelaanbod, scholen en openbaar vervoervoorzieningen. Nieuwveen is gelegen in het Groene Hart met goede verbindingen naar grotere plaatsen.

Indeling woning

U komt binnen via de entree met toegang tot het toilet, trap naar de eerste verdieping, de open keuken en de woonkamer. De open keuken is netjes en voorzien van inbouwapparatuur zoals, kookplaat, afzuigkap, oven, combi-oven/magnetron, vaatwasser en koelkast met vriezer. Vanuit de keuken heeft u toegang tot de veranda en de eerste badkamer. Deze badkamer is voorzien van ligbad, ruime inloopdouche en wastafel.

De woonkamer zit aan de voorzijde van de woning gesitueerd en heeft prachtig uitzicht over de Amstel. De woonkamer met eettafel is een gezellige ruimte en heeft een kamer en suite. De ruimtes zijn licht en zien er strak uit.

Op de eerste verdieping zijn vier slaapkamers, de tweede badkamer en een berging met een boiler (110 liter). De master bedroom is ruim en bevindt zich aan de voorzijde van de woning met uitzicht over de Amstel. De andere drie kamers zijn van goed formaat en ideaal om te gebruiken als kinder- of werkkamer. De kamers zijn licht en enkele zijn voorzien van dakraam.

De badkamer heeft een ligbad, wastafel en toilet.

Vanaf de overloop is de vide middels een vaste trap te bereiken. Hier kunt u genoeg spullen opbergen.

Schuur en tuinhuis

In de tuin bevindt zich een schuur met tuinhuis van 60 m². Er is een gezellige woonkamer met eenvoudige keuken. Verder is er een badkamer met douche, wastafel met meubel en toilet. Op de eerste verdieping zijn twee kamers gerealiseerd. Eén van de kamers is voorzien van dakraam.

De schuur is voorzien van een kanteldeur, loopdeur en elektra.

De verzorgde tuin is ruim en gelegen op het zuiden, waardoor u de gehele dag van de zon kunt genieten. De tuin is heerlijk groen en biedt veel privacy. Het is er rustig en het is een fijne plek om te ontspannen van de alledaagse drukte.

Er is voldoende parkeergelegenheid op eigen terrein.



Mantel Makelaars B.V.
Stommeerweg 1
1431 ES, AALSMEER
Tel: 0297-327145
E-mail: info@mantelmakelaars.nl
www.mantelmakelaars.nl

Bijzonderheden:

- Bouwjaar 1870;
- Woonoppervlakte 106 m²;
- Perceeloppervlakte 1.030 m²;
- Schuur en tuinhuis 60 m²;
- Gemoderniseerd;
- Muurisolatie, dakisolatie en grotendeels HR++ glas;
- 14 zonnepanelen;
- Elektrische installatie vernieuwd in 2018;
- Badkamers bouwjaar uit 2023;
- Keuken bouwjaar uit 2023;
- Landelijk en rustig gelegen met prachtig uitzicht over de Amstel;
- Ouderdomsclausule en asbestclausule zullen opgenomen worden in de koopakte.

Oplevering: In overleg

Vraagprijs: € 699.000,- k.k.



Mantel Makelaars B.V.
Stommeerweg 1
1431 ES, AALSMEER
Tel: 0297-327145
E-mail: info@mantelmakelaars.nl
www.mantelmakelaars.nl

Kenmerken

Vraagprijs	: € 699.000,00
Soort	: Woonhuis
Type woning	: Halfvrijstaande woning
Aantal kamers	: 9 kamers waarvan 6 slaapkamer(s)
Inhoud woning	: 334 m ³
Perceel oppervlakte	: 1.030 m ²
Gebruiksoppervlakte woonfunctie	: 106 m ²
Soort woning	: Eengezinswoning
Bouwjaar	: 1870
Ligging	: Aan water, aan rustige weg, vrij uitzicht, aan vaarwater
Tuin	: Achtertuin, zijtuin
Garage	: Geen garage
Energielabel	: G
Verwarming	: Pelletkachel
Isolatie	: Dakisolatie, Muurisolatie, Dubbel glas, HR-glas
Voorzieningen	: TV kabel, Rookkanaal, Dakraam, Glasvezel kabel, Zonnepanelen, Natuurlijke ventilatie

Locatie

Nieuwveens Jaagpad 19
2441 EH NIEUWVEEN



Mantel Makelaars B.V.
Stommeerweg 1
1431 ES, AALSMEER
Tel: 0297-327145
E-mail: info@mantelmakelaars.nl
www.mantelmakelaars.nl

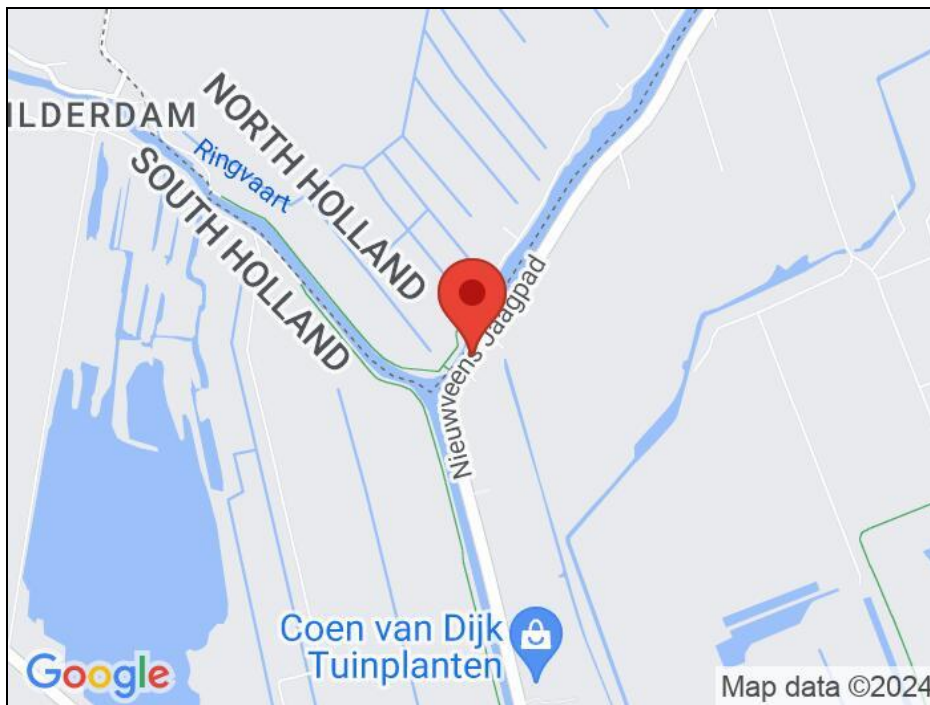



Mantel Makelaars B.V.
Stommeerweg 1
1431 ES, AALSMEER
Tel: 0297-327145
E-mail: info@mantelmakelaars.nl
www.mantelmakelaars.nl

Foto's



Foto's



Foto's



Foto's

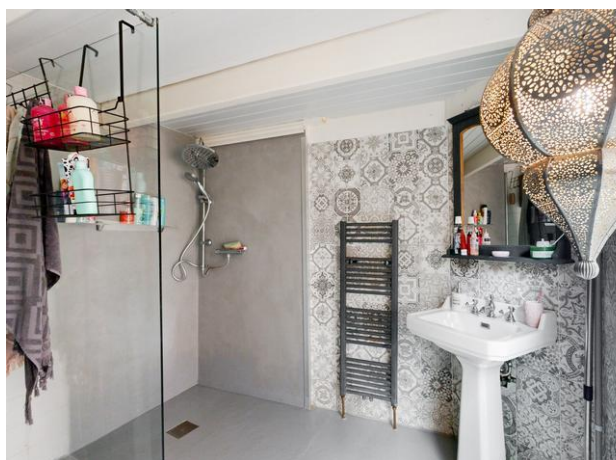

Foto's



Foto's



Foto's



Foto's



Foto's



Foto's





Mantel Makelaars B.V.
Stommeerweg 1
1431 ES, AALSMEER
Tel: 0297-327145
E-mail: info@mantelmakelaars.nl
www.mantelmakelaars.nl

Foto's



Plattegrond

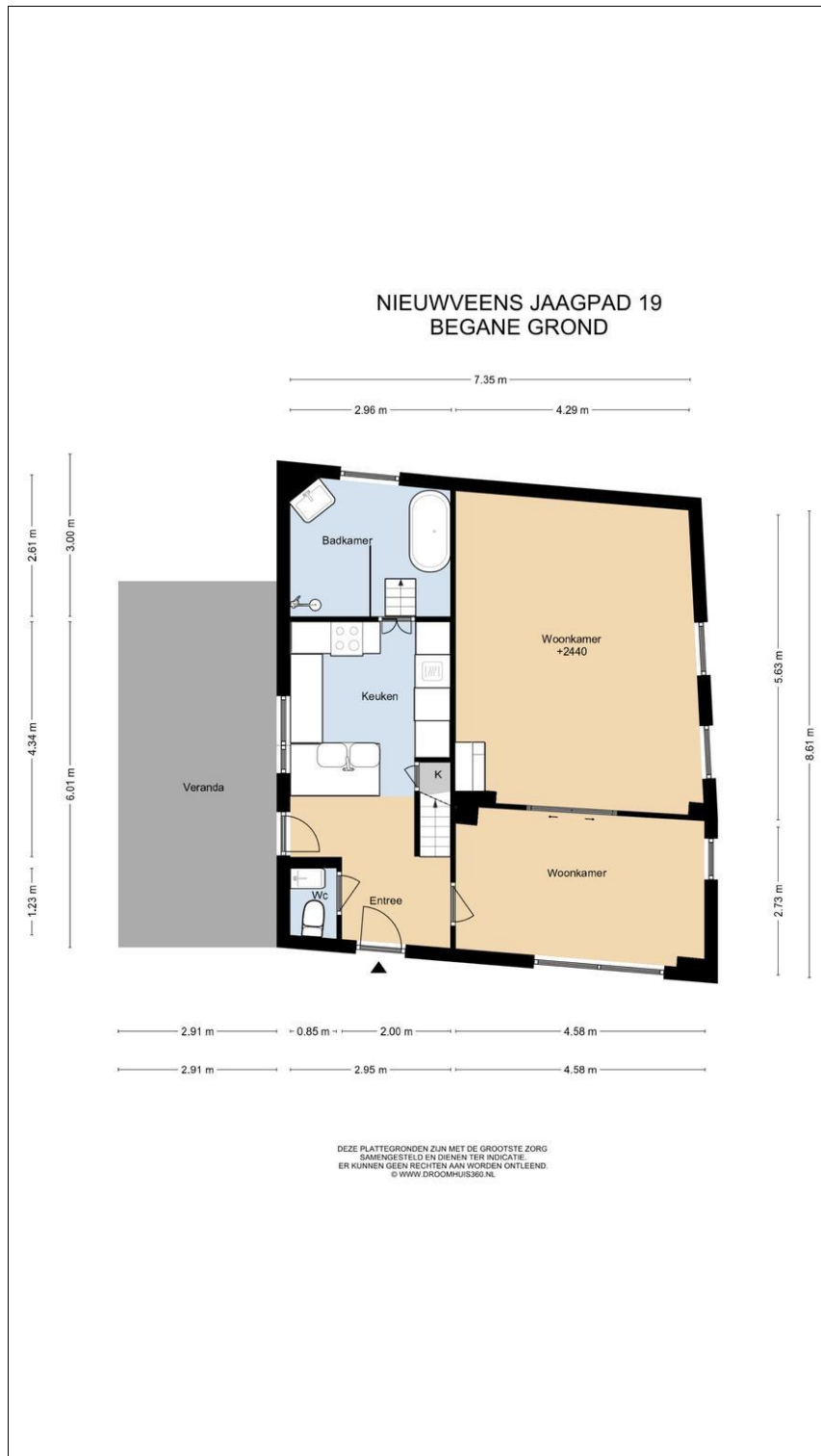

Plattegrond



Plattegrond

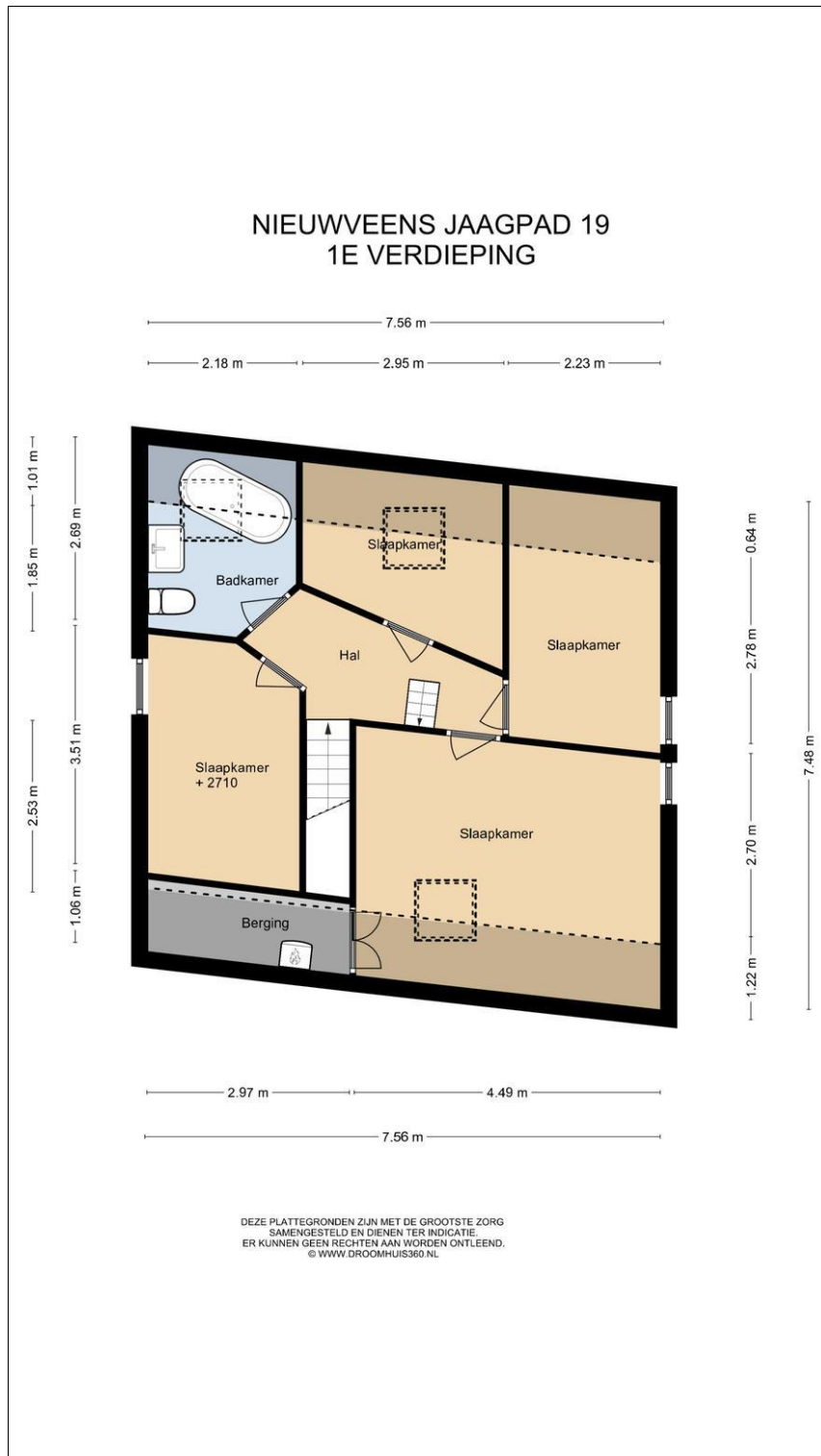

Plattegrond

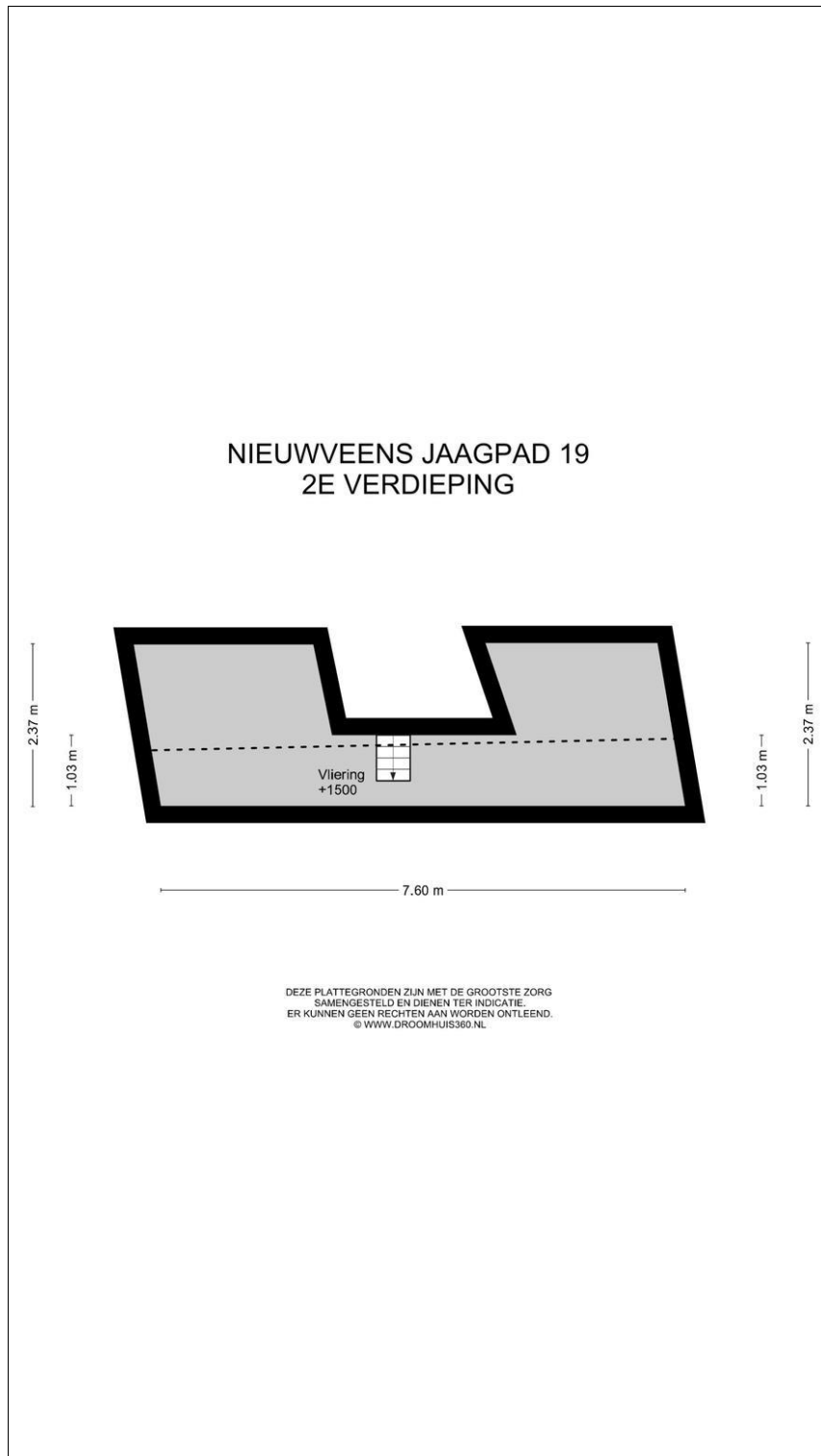

Plattegrond



Lijst van zaken

Voor de onderstaande zaken -ongeacht of ze roerend dan wel onroerend zijn- geldt dat ze soms wel en soms niet in de woning achterblijven. De lijst is bedoeld om duidelijkheid te scheppen om discussies achteraf te voorkomen.

	Blijft achter	Gaat mee	Kan worden overgenomen	n.v.t.
Woning				
Interieur				
Verlichting, te weten:				
- inbouwspots/dimmers	<input checked="" type="checkbox"/>	<input type="checkbox"/>	<input type="checkbox"/>	<input type="checkbox"/>
- losse (hang)lampen	<input type="checkbox"/>	<input checked="" type="checkbox"/>	<input type="checkbox"/>	<input type="checkbox"/>
Raamdecoratie/zonwering binnen, te weten:				
- gordijnrails	<input type="checkbox"/>	<input checked="" type="checkbox"/>	<input type="checkbox"/>	<input type="checkbox"/>
- gordijnen	<input type="checkbox"/>	<input checked="" type="checkbox"/>	<input type="checkbox"/>	<input type="checkbox"/>
- overgordijnen	<input type="checkbox"/>	<input checked="" type="checkbox"/>	<input type="checkbox"/>	<input type="checkbox"/>
- vitrages	<input type="checkbox"/>	<input checked="" type="checkbox"/>	<input type="checkbox"/>	<input type="checkbox"/>
- rolgordijnen	<input type="checkbox"/>	<input checked="" type="checkbox"/>	<input type="checkbox"/>	<input type="checkbox"/>
- lamellen	<input type="checkbox"/>	<input checked="" type="checkbox"/>	<input type="checkbox"/>	<input type="checkbox"/>
- jaloezieën	<input type="checkbox"/>	<input checked="" type="checkbox"/>	<input type="checkbox"/>	<input type="checkbox"/>
Vloerdecoratie, te weten:				
- parketvloer	<input checked="" type="checkbox"/>	<input type="checkbox"/>	<input type="checkbox"/>	<input type="checkbox"/>
- houten vloer(delen)	<input checked="" type="checkbox"/>	<input type="checkbox"/>	<input type="checkbox"/>	<input type="checkbox"/>
- tinyhouse	<input checked="" type="checkbox"/>	<input type="checkbox"/>	<input type="checkbox"/>	<input type="checkbox"/>
Designradiator(en)	<input checked="" type="checkbox"/>	<input type="checkbox"/>	<input type="checkbox"/>	<input type="checkbox"/>
Radiatorafwerking	<input checked="" type="checkbox"/>	<input type="checkbox"/>	<input type="checkbox"/>	<input type="checkbox"/>
Overig, te weten:				
- Boiler schuur	<input type="checkbox"/>	<input checked="" type="checkbox"/>	<input type="checkbox"/>	<input type="checkbox"/>
- boiler tinyhouse	<input type="checkbox"/>	<input checked="" type="checkbox"/>	<input type="checkbox"/>	<input type="checkbox"/>
- Pelletkachel	<input checked="" type="checkbox"/>	<input type="checkbox"/>	<input type="checkbox"/>	<input type="checkbox"/>
- Boiler boven 110 liter	<input checked="" type="checkbox"/>	<input type="checkbox"/>	<input type="checkbox"/>	<input type="checkbox"/>
Keuken				
Keukenblok (met bovenkasten)	<input checked="" type="checkbox"/>	<input type="checkbox"/>	<input type="checkbox"/>	<input type="checkbox"/>
Keuken (inbouw)apparatuur, te weten:				
- kookplaat	<input checked="" type="checkbox"/>	<input type="checkbox"/>	<input type="checkbox"/>	<input type="checkbox"/>
- afzuigkap	<input checked="" type="checkbox"/>	<input type="checkbox"/>	<input type="checkbox"/>	<input type="checkbox"/>
- oven	<input checked="" type="checkbox"/>	<input type="checkbox"/>	<input type="checkbox"/>	<input type="checkbox"/>
- combi-oven/combimagnetron	<input checked="" type="checkbox"/>	<input type="checkbox"/>	<input type="checkbox"/>	<input type="checkbox"/>
- koel-vriescombinatie	<input checked="" type="checkbox"/>	<input type="checkbox"/>	<input type="checkbox"/>	<input type="checkbox"/>
- vaatwasser	<input checked="" type="checkbox"/>	<input type="checkbox"/>	<input type="checkbox"/>	<input type="checkbox"/>

Sanitair/sauna

Toilet met de volgende toebehoren:

- toilet	<input checked="" type="checkbox"/>	<input type="checkbox"/>	<input type="checkbox"/>	<input type="checkbox"/>
- toiletrolhouder	<input type="checkbox"/>	<input checked="" type="checkbox"/>	<input type="checkbox"/>	<input type="checkbox"/>
- toiletborstel(houder)	<input type="checkbox"/>	<input checked="" type="checkbox"/>	<input type="checkbox"/>	<input type="checkbox"/>
- fontein	<input checked="" type="checkbox"/>	<input type="checkbox"/>	<input type="checkbox"/>	<input type="checkbox"/>

Badkamer met de volgende toebehoren:

- ligbad	<input checked="" type="checkbox"/>	<input type="checkbox"/>	<input type="checkbox"/>	<input type="checkbox"/>
- douche (cabine/scherm)	<input checked="" type="checkbox"/>	<input type="checkbox"/>	<input type="checkbox"/>	<input type="checkbox"/>
- wastafel	<input checked="" type="checkbox"/>	<input type="checkbox"/>	<input type="checkbox"/>	<input type="checkbox"/>
- wastafelmeubel	<input checked="" type="checkbox"/>	<input type="checkbox"/>	<input type="checkbox"/>	<input type="checkbox"/>
- toilet	<input checked="" type="checkbox"/>	<input type="checkbox"/>	<input type="checkbox"/>	<input type="checkbox"/>
- toiletrolhouder	<input type="checkbox"/>	<input checked="" type="checkbox"/>	<input type="checkbox"/>	<input type="checkbox"/>
- toiletborstel(houder)	<input type="checkbox"/>	<input checked="" type="checkbox"/>	<input type="checkbox"/>	<input type="checkbox"/>

Exterieur/installaties/veiligheid/energiebesparing

Brievenbus	<input checked="" type="checkbox"/>	<input type="checkbox"/>	<input type="checkbox"/>	<input type="checkbox"/>
(Voordeur)bel	<input checked="" type="checkbox"/>	<input type="checkbox"/>	<input type="checkbox"/>	<input type="checkbox"/>
(Veiligheids)sloten en overige inbraakpreventie	<input checked="" type="checkbox"/>	<input type="checkbox"/>	<input type="checkbox"/>	<input type="checkbox"/>
Warmwatervoorziening, te weten:				
- Via boiler 110 liter	<input checked="" type="checkbox"/>	<input type="checkbox"/>	<input type="checkbox"/>	<input type="checkbox"/>
Telefoonaansluiting/internetaansluiting	<input checked="" type="checkbox"/>	<input type="checkbox"/>	<input type="checkbox"/>	<input type="checkbox"/>
Veiligheidsschakelaar wasautomaat	<input checked="" type="checkbox"/>	<input type="checkbox"/>	<input type="checkbox"/>	<input type="checkbox"/>
Waterslot wasautomaat	<input checked="" type="checkbox"/>	<input type="checkbox"/>	<input type="checkbox"/>	<input type="checkbox"/>
Zonnepanelen	<input checked="" type="checkbox"/>	<input type="checkbox"/>	<input type="checkbox"/>	<input type="checkbox"/>
Zonnepanelen ter overname ivm huur 64 euro	<input checked="" type="checkbox"/>	<input type="checkbox"/>	<input type="checkbox"/>	<input type="checkbox"/>

Tuin

Inrichting

Tuinaanleg/bestrating	<input checked="" type="checkbox"/>	<input type="checkbox"/>	<input type="checkbox"/>	<input type="checkbox"/>
Beplanting	<input checked="" type="checkbox"/>	<input type="checkbox"/>	<input type="checkbox"/>	<input type="checkbox"/>

Verlichting/installaties

Buitenverlichting	<input checked="" type="checkbox"/>	<input type="checkbox"/>	<input type="checkbox"/>	<input type="checkbox"/>
-------------------	-------------------------------------	--------------------------	--------------------------	--------------------------

Bebouwing

Tuinhuis/buitenberging	<input checked="" type="checkbox"/>	<input type="checkbox"/>	<input type="checkbox"/>	<input type="checkbox"/>
Kasten/werkbank in tuinhuis/berging	<input checked="" type="checkbox"/>	<input type="checkbox"/>	<input type="checkbox"/>	<input type="checkbox"/>
(Broei)kas	<input type="checkbox"/>	<input checked="" type="checkbox"/>	<input type="checkbox"/>	<input type="checkbox"/>



Mantel Makelaars B.V.
 Stommeerweg 1
 1431 ES, AALSMEER
 Tel: 0297-327145
 E-mail: info@mantelmakelaars.nl
 www.mantelmakelaars.nl

Overig

Overige tuin, te weten:	<input type="checkbox"/>	<input type="checkbox"/>	<input type="checkbox"/>	<input type="checkbox"/>
- (sier)hek	<input checked="" type="checkbox"/>	<input type="checkbox"/>	<input type="checkbox"/>	<input type="checkbox"/>
- vlaggenmast(houder)	<input checked="" type="checkbox"/>	<input type="checkbox"/>	<input type="checkbox"/>	<input type="checkbox"/>

Overig

Zijn er zaken die geen eigendom zijn van verkoper omdat er sprake is van een leasecontract. Zo ja, neemt verkoper de zaak mee of moet het betreffende contract worden overgenomen?

	Ja	Nee	Gaat mee	Moet worden overgenomen
CV/geiser/boiler	<input type="checkbox"/>	<input type="checkbox"/>	<input type="checkbox"/>	<input checked="" type="checkbox"/>
Keuken/tuin/kozijnen	<input type="checkbox"/>	<input type="checkbox"/>	<input type="checkbox"/>	<input checked="" type="checkbox"/>
Intelligente thermostaten e.d.	<input type="checkbox"/>	<input type="checkbox"/>	<input type="checkbox"/>	<input checked="" type="checkbox"/>
Stadsverwarming	<input type="checkbox"/>	<input type="checkbox"/>	<input type="checkbox"/>	<input checked="" type="checkbox"/>
Zonnepanelen	<input checked="" type="checkbox"/>	<input type="checkbox"/>	<input type="checkbox"/>	<input type="checkbox"/>
	<input type="checkbox"/>	<input type="checkbox"/>	<input type="checkbox"/>	<input type="checkbox"/>
	<input type="checkbox"/>	<input type="checkbox"/>	<input type="checkbox"/>	<input type="checkbox"/>

Bijlage(n) over te nemen contracten:

- Zonnepanelen huur per maand 64 euro

Vragenlijst B

Indien u dat nodig vindt, kunt u nadere informatie geven aan het einde van deze vragenlijst of bij de tekst. Als u twijfelt over de juiste beantwoording of als u een vraag niet begrijpt, zet dan een vraagteken voor de vraag. Neem vervolgens zo snel mogelijk contact op met uw NVM-makelaar. Indien de vraag niet van toepassing is kunt u deze doorhalen. Een kopie van de vragenlijst over de woning wordt verstrekt aan de koper. Tevens wordt doorgaans een kopie van de vragenlijst als bijlage aan de koopakte gehecht.

Woning

In de vragenlijst wordt de term 'woning' gebruikt. De term woning moet ruim worden uitgelegd. De term 'woning' in de vragenlijst ziet op de gehele onroerende zaak inclusief de aanhorigheden, zoals bijvoorbeeld een garage, berging, loods, tuin e.d.

Doel vragenlijst

De vragenlijst geeft vorm, inhoud en structuur aan de mededelingsplicht. De mededelingsplicht strekt niet verder dan dat u als verkoper ten tijde van het sluiten van de overeenkomst aan de koper mededeelt wat u bekend is omtrent de woning. De vragenlijst beoogt geen garanties te geven, maar heeft een informatief karakter. Doorgaans de meeste vragen uit de vragenlijst kunt u beantwoorden met 'ja', 'nee' of 'niet bekend'. De open vragen zijn voorzien van een tekstveld. Hier kunt u zelf uw antwoord formuleren. Als u geen antwoord kunt geven op de vraag, dan kunt u aangeven dat het antwoord u niet bekend is.

1. Bijzonderheden

- a. Zijn er nadat u het perceel in eigendom hebt gekregen nog andere, eventuele aanvullende notariële of onderhandse akten opgesteld met betrekking tot het perceel? ja nee
- b. Zijn er mondelinge of schriftelijke afspraken gemaakt over aangrenzende percelen (*denk hierbij aan regelingen voor het gebruik van een poort, schuur, garage, tuin, overeenkomsten met meerdere burens toezeggingen, erfafscheidingen*)? niet bekend ja nee
- c. Wijken de huidige terreinafscheidingen af van de kadastrale eigendomsgrenzen (*denk hierbij ook aan strookjes grond van de gemeente die u in gebruik heeft, of grond van u die gebruikt wordt door de burens*)? niet bekend ja nee
- d. Is een gedeelte van de woning, schuur, garage of schutting gebouwd op grond van de burens of andersom? niet bekend ja nee
- e. Heeft u grond van derden in gebruik? niet bekend ja nee
- f. Rusten er 'bijzondere lasten en beperkingen' op de woning en/of het perceel (*Bijzondere lasten en beperkingen kunnen privaatrechtelijke beperkingen zijn zoals (lijdende) erfdiensbaarheden (bijvoorbeeld een recht van overpad), kwalitatieve verplichtingen, kettingbedingen, vruchtgebruik, voorkeursrecht (bijvoorbeeld een eerste recht van koop), opstalrecht, erfpacht, huurkoop. Het kan ook gaan om publiekrechtelijke beperkingen zoals een aanschrijving van de gemeente in het kader van een illegale verbouwing*)? ja nee
Zo ja, welke? **Woning achter in de schuur**
- g. Is de Wet voorkeursrecht gemeenten van toepassing? ja nee

- h. Is er een anti-speculatiebeding en/of zelfbewoningsplicht van toepassing op de woning? ja nee
- i. Is er sprake van een beschermd stads- of dorpsgezicht of loopt er een procedure tot aanwijzing daartoe? ja nee
- Is er sprake van een gemeentelijk-, provinciaal-of rijksmonument of loopt er een procedure tot aanwijzing daartoe? ja nee
- Is er volgens het bestemmingsplan sprake van een beeldbepalend of karakteristiek object? ja nee
- j. Is er sprake (geweest) van ruilverkaveling? ja nee
- k. Is er sprake van onteigening? ja nee
- l. Is de woning of de grond geheel of gedeeltelijk verhuurd of bij anderen in gebruik? n.v.t. ja nee
- m. Is er over de woning een geschil/procedures gaande, al dan niet bij de rechter, huurcommissie of een andere instantie (*bijvoorbeeld onteigening/kwesties met burens, zoals erfdienstbaarheden, recht van overpad, erfafscheidingen e.d.*)? ja nee
- n. Is er bezwaar gemaakt tegen de waardebeschikking WOZ? ja nee
- o. Zijn er door de overheid of nutsbedrijven verbeteringen of herstellingen voorgeschreven of aangekondigd die nog niet naar behoren zijn uitgevoerd? ja nee
- p. Zijn er in het verleden subsidies of premies verstrekt die bij verkoop van de woning voor een deel kunnen worden teruggevorderd? ja nee
- q. Is de woning onbewoonbaar verklaard of in het verleden ooit onbewoonbaar verklaard geweest? ja nee
- r. Is er bij verkoop sprake van een omzetbelastingheffing (*bijvoorbeeld omdat het een voormalig bedrijfsonroerendgoed is, of een woning met praktijkgedeelte, of omdat u pas ingrijpend verbouwd hebt*)? ja nee
- s. Hoe gebruikt u de woning nu (*bijvoorbeeld woning, praktijk, winkel opslag*)? **Woning**
 Is dat gebruik volgens de gemeente toegestaan? ja nee

2. Gevels

- a. Is er sprake (geweest) van vochtdoorslag of aanhoudend vochtige plekken op de gevels? ja nee
- b. Zijn er (gerepareerde) scheuren/beschadigingen in/aan de gevels aanwezig? ja nee
 Zo ja, waar? **Op de hoek en achterkant huis**
- c. Zijn de gevels tijdens de bouw geïsoleerd? niet bekend ja nee
 Zo nee, zijn de gevels daarna (deels) geïsoleerd? niet bekend ja nee
 Zo ja, wanneer heeft de isolatie van de gevels plaatsgevonden en met welk isolatiemateriaal?
 Heeft u een certificaat of bewijs van het na-isoleren? ja nee
 Is er sprake van volledige isolatie? niet bekend ja nee
- d. Zijn de gevels ooit gereinigd? niet bekend ja nee

3. Dak(en)

- a. Hoe oud zijn de daken ongeveer?
- Platte daken: niet bekend
- Overige daken: niet bekend
- b. Heeft u last van daklekkages (gehad)? ja nee
- c. Zijn er in het verleden gebreken geconstateerd aan de dakconstructie zoals scheve, doorbuigende, krakende, beschadigde en/of aangetaste dakdelen? ja nee
- d. Heeft u het dak al eens (gedeeltelijk) laten vernieuwen c.q. laten repareren? ja nee
- e. Is het dak tijdens de bouw geïsoleerd?
- Platte daken: niet bekend ja nee
- Overige daken: niet bekend ja nee
- Zo nee, is het dak daarna geïsoleerd?
- Platte daken: niet bekend ja nee
- Overige daken: niet bekend ja nee
- Zo ja, wanneer heeft de isolatie plaatsgevonden en met welk isolatiemateriaal? **2022**
- Heeft u een certificaat of bewijs van het na-isoleren? ja nee
- Is er sprake van volledige isolatie?
- Platte daken: niet bekend ja nee
- Overige daken: niet bekend ja nee
- Zo nee, welke delen zijn er niet geïsoleerd?
- f. Zijn de regenwaterafvoeren lek of verstopt? ja nee
- g. Zijn de dakgoten lek of verstopt? ja nee

4. Kozijnen, ramen en deuren

- a. Van welk materiaal zijn de buitenkozijnen gemaakt (*bijvoorbeeld hout, kunststof of aluminium of een andersoortig materiaal*)? **Hout voorkant, rest kunststof**
- b. Wanneer zijn de buitenkozijnen, ramen en deuren voor het laatst geschilderd? **2023**
- Is dit gebeurd door een erkend schildersbedrijf? ja nee
- Zo ja, door wie?
- c. Functioneren alle scharnieren en sloten? ja nee
- d. Zijn voor alle afsluitbare deuren, ramen etc. sleutels aanwezig? ja nee
- e. Is er sprake van isolerende beglazing?
- ja nee
- Zo ja, welk type glas (*bijvoorbeeld HR, HR+, HR++ of HR+++*, zie de glasspanning waarin doorgaans staat vermeld welke type glas er is geplaatst)? **HR++**
- Is er sprake van isolerende beglazing in de gehele woning? ja nee
- Zo nee, welke ramen zijn niet geïsoleerd? **Voorkant huis**
- f. Is er bij de isolerende beglazing sprake van condensvorming tussen het glas (*denk aan lekkende ruiten*)? ja nee

5. Vloeren, plafonds en wanden

- a. Is er sprake (geweest) van vochtdoorslag of optrekkend vocht op de vloeren, plafonds en/of wanden? ja nee
- b. Is er sprake (geweest) van schimmelvorming op de vloeren, plafonds en/of wanden? ja nee
- c. Zijn er (gerepareerde) of (verborgen) scheuren en/of beschadigingen in/aan vloeren, plafonds en/of wanden aanwezig? ja nee
 Zo ja, waar? **Kelder door hoog grondwater**
- d. Hebben zich in het verleden problemen voorgedaan met de afwerkingen (*bijvoorbeeld loszittend tegelwerk, loslatend behang of spuitwerk, holklinkend of loszittend stucwerk, etc.*)? ja nee
- e. Is er sprake (geweest) van gebreken aan de vloerconstructie, zoals scheve, doorbuigende, krakende, beschadigde en/of aangetaste vloerdelen? ja nee
- f. Is er sprake van vloerisolatie? niet bekend ja nee
 Zo ja, wanneer heeft de isolatie van de vloer plaatsgevonden en met welk isolatiemateriaal?
 Heeft u een certificaat of bewijs van het na-isoleren? ja nee
 Is er sprake van volledige isolatie? niet bekend ja nee
 Zo nee, welke delen zijn er niet geïsoleerd?

6. Fundering, kruipruimte en kelder

- a. Is er sprake (geweest) van gebreken aan de fundering? niet bekend ja nee
- b. Is de kruipruimte toegankelijk? ja nee
 Is de kruipruimte droog? meestal ja nee
 Zo nee of meestal, toelichting: **Kelder**
- c. Is er sprake van vochtdoorslag door de kelderwand? soms ja nee
 Zo ja of soms, toelichting?
- d. Is de grondwaterstand in de afgelopen jaren waarneembaar gewijzigd of is er sprake van wateroverlast geweest? ja nee
 Zo ja, heeft dit tot problemen geleid in de vorm van water in de kruipruimte c.q. kelder? n.v.t. ja nee
 Zo nee, tot wat voor andere problemen heeft dit geleid?

7. Installaties

- a. Wat voor warmte-installatie(s) is/zijn er aanwezig in de woning (*bijvoorbeeld cv-installatie, WTW-systeem, WKO-systeem, (hybride) warmtepomp, airconditioning, zonneboiler, elektrische boiler, pelletkachel dan wel een andere installatie*)?
 Is/zijn de installatie(s) eigendom? ja nee
 Zo nee, toelichting (*bijvoorbeeld de installatie(s) is/ zijn gehuurd of geleased. Tevens huur-/leaseprijs vermelden*):
 Merk van de installatie(s):
 Type(nummer) van de installatie(s): **Boekjes aanwezig**
 Installatiedatum van de installatie(s): **2023**
 Op welke datum is/zijn deze installatie(s) voor het laatst onderhouden? **2024**
 Is het onderhoud uitgevoerd door een erkend bedrijf? ja nee

- b. Zijn er de afgelopen tijd zaken opgevallen ten aanzien van de installatie(s) *(bijvoorbeeld de cv-installatie moet meer dan 1 keer per jaar bijgevoerd worden of de installatie functioneert niet goed)*? ja nee
- c. Zijn er radiatoren die niet warm worden? ja nee
- d. Zijn er radiatoren of (water)leidingen die lekken? ja nee
- e. Zijn er radiatoren of (water)leidingen die ooit zijn bevroren? ja nee
- f. Heeft u vloerverwarming in de woning? ja nee
- g. Zijn er vertrekken die niet (goed) warm worden? ja nee
- h. Heeft de woning zonnepanelen die uw eigendom zijn? ja nee
 Heeft de woning zonnepanelen die worden gehuurd of geleased? ja nee
 Kan het huurcontract/ leasecontract worden overgenomen door koper? niet bekend ja nee
 Zo ja, dan overnamecontract opvragen.
 Hoeveel zonnepanelen zijn er aanwezig? **Aantal: 14**
 Zo ja, blijven de zonnepanelen achter? nader overeen te komen ja nee
 Wat is de capaciteit van één zonnepaneel? *(De capaciteit van zonnepanelen wordt uitgedrukt in Wattpiek (Wp). Bijvoorbeeld één zonnepaneel levert 390 Wp)*
 Functioneren alle zonnepanelen? niet bekend ja nee
 Wat is het merk/ type van de zonnepanelen?
 Maakt u gebruik van een app om de opbrengst van de zonnepanelen te bekijken? ja nee
 Zo ja, welke?
 In welk jaar zijn de zonnepanelen geplaatst en door wie? **2022, Zelfstroom**
 Jaar: **2022**
 Installateur: **Zelfstroom**
 Is de btw over het aankoopbedrag teruggevraagd van de belastingdienst? ja nee
 Hoeveel stroom heeft u het afgelopen jaar opgewekt?
 Jaar:
 Aantal kWh: **1400**
 Hoe lang zit er nog fabrieksgarantie op de zonnepanelen?
 Zijn de zonnepanelen aangeschaft met subsidie? ja nee
 Zo ja, moet de subsidie worden terugbetaald? n.v.t. ja nee
 Zo ja, welk bedrag moet worden terugbetaald? €
- i. In welk jaar zijn voor het laatst de aanwezige schoorsteenkanalen/rookgasafvoeren geveegd/gereinigd? **2024**
- j. Wanneer heeft u de aanwezige schoorsteenkanalen voor het laatst gebruikt? **Mei 2024**
 Is de trek van aanwezige schoorsteenkanalen goed? niet bekend ja nee
- k. Zijn er onderdelen van de elektrische installatie vernieuwd *(onder de elektrische installatie wordt verstaan alle elektra leidingen/ schakelaars stopcontacten, meterkast e.d.)*? niet bekend ja nee
 Zo ja, wanneer en welke onderdelen? **Alles in 2018**
 Zijn er gebreken aan de elektrische installatie? ja nee
- l. Is er een laadpaal aanwezig voor een elektrische auto? ja nee
- m. Is er mechanische ventilatie of een soortgelijk systeem aanwezig? ja nee

- n. Is er een domoticsysteem of een soortgelijk systeem aanwezig (*Een domoticsysteem bedient de verwarming, verlichting, verwarming, audio, ventilatie e.d. automatisch*)? ja nee
- o. Zijn er rookmelders op ieder verdieping aanwezig? ja nee

8. Sanitair, riolering en keuken

- a. Zijn er beschadigingen aan wastafels, douche, bad, toiletten, gootstenen en kranen? ja nee
 Zo ja, welke? **Wasbak boven. Lekt niet.**
- b. Hoe oud is de badkamer ongeveer? **Boven en beneden 2023**
- c. Lopen de afvoeren van wastafels, douche, bad, toiletten, gootstenen en kranen goed door? ja nee
- d. Is de woning aangesloten op het gemeentelijke riool? **Vervangen 2022** ja nee
- e. Zijn er gebreken (geweest) aan de riolering, zoals breuken, stankoverlast, lekkages, etc.? ja nee
 Zo ja, welke? **Vervangen 2022**
- f. Is er een andere voorziening, zoals een septictank, beerput of dergelijk aanwezig? niet bekend ja nee
- g. Van welk jaar dateert de keukenopstelling ongeveer? **2023**
- h. Van welk jaar dateert de inbouwapparatuur ongeveer? **2023**
 Functioneert alle inbouwapparatuur? ja nee
- i. Heeft u een kokend water kraan (*bijvoorbeeld een Quooker kraan of een soortgelijke kraan*)? ja nee

9. Diversen

- a. Wat is het bouwjaar van de woning? **1870**
- b. Zijn er asbesthoudende materialen in/op de woning/ bijgebouw(en) aanwezig (*bijvoorbeeld asbest zeil, een asbestplaat die onder en/of achter de CV ketel is geplaatst, asbesthoudend isolatiemateriaal om de verwarmingsbuis, asbesthoudend koord bij oude cv-ketels/gaskachels, asbestgolfplaten e.d.*)?
 niet bekend ja nee
 Zo ja, welke en waar? **Schuur dak**
- c. Blijft er in de woning zeil achter, al dan niet vastgelijmd, dat is aangeschaft tussen 1955 en 1982?
 niet bekend ja nee
- d. Is er sprake van loden leidingen in de woning? niet bekend ja nee
- e. Is er een Japanse duizendknoop aanwezig in de tuin? (*Een Japanse duizendknoop is een exotische plant, welke moeilijk te verwijderen is. De sterke wortelstokken en stengels van de Japanse duizendknoop zijn in staat om schade te veroorzaken aan gebouwen, leidingen en wegen*) niet bekend ja nee
- f. Is er in puin/asbest afval in de grond/tuin aanwezig? niet bekend ja nee
- g. Heeft u elders lekkages gehad (*dus los van het dak/ sanitair/ riolering*)? niet bekend ja nee
- h. Is de grond verontreinigd? niet bekend ja nee
- i. Is er een olietank aanwezig of aanwezig geweest? niet bekend ja nee
- j. Is er sprake van overlast door ongedierte in of (rond)om de woning (*denk aan muizen, ratten, kakkerlakken, etc.*)? ja nee
- k. Is de woning aangetast door houtworm, boktor, ander ongedierte of zwam? niet bekend ja nee
 Zo ja, waar? **In dak + balken, in 2017 is hier een bedrijf voor geweest om te bestrijden. Certificaat aanwezig hiervan.**
 Zo ja, is deze aantasting al eens behandeld? n.v.t. ja nee

Zo ja, wanneer en door welk bedrijf? **2017, Houtwormdocter**

- l. Is er sprake van chlorideschade (betonrot) (*betonrot komt vooral voor in kruipruimtes van woningen gebouwd tussen 1965 en 1981 die voorzien zijn van betonnen vloerelementen van het merk Kwaaitaal of Manta. Ook andere beton- elementen - bijvoorbeeld balkons - kunnen aangetast zijn*)? niet bekend ja nee
- m. Hebben er verbouwingen en/of bijbouwingen plaatsgevonden in en/of om de woning? ja nee
 Zo ja, welke ver-/bijbouwingen, in welk jaartal en door welk bedrijf zijn deze uitgevoerd? **Tiny house, huis schuur, veranda**
- n. Zijn er verbouwingen of uitbreidingen uitgevoerd zonder omgevingsvergunning (voorheen bouwvergunning)? niet bekend ja nee
- o. Is er sprake van glasvezel internet? niet bekend ja nee
- p. Bent u in het bezit van een definitief energieprestatiecertificaat/energielabel? ja nee
 Zo ja, welke label? **G, geldig tot 27-03-2028**

10. Vaste lasten

- a. Hoeveel betaalde u voor de laatste aanslag onroerendezaakbelasting? **€ 1.300,-**
 Belastingjaar: **2023**
- b. Wat is de WOZ-waarde? **€**
 Peiljaar:
- c. Hoeveel betaalde u voor de laatste aanslag waterschapslasten? **€ 249,-**
 Belastingjaar: **2023**
- d. Hoeveel betaalde u voor de laatste aanslag gemeentelijke belastingen (*zoals rioolheffing en afvalstoffenheffing e.d.*)? **€**
 Belastingjaar:
- e. Welke voorschotbedragen betaalt u maandelijks aan de nutsbedrijven?
 Gas: **€**
 Elektra: **€ 300,-**
 Water: **€ 99,-**
 Wat is uw jaarverbruik voor gas/ elektriciteit en water?
 Gas m3 :
 Elektriciteit hoog kWh :
 Elektriciteit laag kWh : _____
 Elektriciteit totaal kWh :
 Water m3 :
 Met hoeveel bewoners bewoonde u de woning aantal: **6 bewoners**
- f. Zijn er lease- en/of huurkoopcontracten (*bijvoorbeeld keukens, kozijnen, cv-ketel, etc.*)? ja nee
 Zo ja, welke? **Zonnepanelen**
 Zijn deze contracten overdraagbaar op de koper? *Let op! Veel lease- en huurkoopcontracten zijn niet langer overdraagbaar op een koper. Neem hiervoor contract op met de betreffende leverancier.* ja nee



Mantel Makelaars B.V.
Stommeerweg 1
1431 ES, AALSMEER
Tel: 0297-327145
E-mail: info@mantelmakelaars.nl
www.mantelmakelaars.nl

Hoe lang lopen de contracten nog en wat is de eventuele afkoopsom?

Afkoopsom: €

Duur:

- g. Als er sprake is van erfpacht of opstalrecht: **N.v.t.**
- h. Heeft u alle gemeentelijke belastingen die u verschuldigd bent al betaald? ja nee
Zijn er variabele bedragen voor gemeenschappelijke poorten, inritten of terreinen? ja nee
- i. Heeft u, om in de straat te parkeren, een parkeervergunning nodig? ja nee

11. Garanties

Zijn er lopende onderhoudscontracten en/of garantieregelingen overdraagbaar aan de koper? (zoals dakbedekking, cv-installatie, dubbele beglazing, etc.) ja nee

Zo ja, welke? **Ramen keuken, badkamer, kelder zijraam**

12. Nadere informatie (overige zaken die de koper naar uw mening moet weten):

13. Extra vragen door makelaarskantoor zelf geformuleerd

niet bekend ja nee

INFORMATIEF KARAKTER VRAGENLIJST

De vragenlijst geeft vorm, inhoud en structuur aan de mededelingsplicht van verkoper. De mededelingsplicht strekt niet verder dan dat verkoper ten tijde van het sluiten van de overeenkomst aan de koper meedeelt wat hem bekend is omtrent het appartement. De vragenlijst beoogt geen garanties te geven, maar heeft een informatief karakter.

Lijst van zaken



ONDERTEKENING

Verkoper(s) verklaart/verklaren alle hem/haar bekende feiten te hebben vermeld in dit formulier. Verkoper is zich ervan bewust dat hij/zij bij een niet juiste en/of volledige vermelding van feiten het risico loopt om aansprakelijk gesteld te worden door de koper. Verkoper verklaart de woning tot de eigendomsoverdracht op een manier te zullen bewonen en onderhouden welke in het maatschappelijk verkeer als gebruikelijk wordt beschouwd.

