



Sportlaan 38, 1431 HZ Aalsmeer

Vraagprijs € 500.000,00 kosten koper



Mantel Makelaars B.V.
Stommeerweg 1
1431 ES, AALSMEER
Tel: 0297-327145
E-mail: info@mantelmakelaars.nl
www.mantelmakelaars.nl

Omschrijving

Sportlaan 38, 1431 HZ Aalsmeer

Bent u op zoek naar woning met een groot bijgebouw? Deze charmante jaren '30 woning, gelegen op een centrale locatie in de nabijheid van diverse voorzieningen, biedt een ideale mix van ruimte, mogelijkheden en karakter. Met een woonoppervlakte van 98 m² een bijgebouw van 61 m² en een perceeloppervlakte van 235 m² is dit huis ideaal voor bijvoorbeeld wonen en werken.

De woning van 98 m² heeft een ruime lichte woonkamer, drie slaapkamers, een zolder en een riante voormalige werkplaats en twee aparte bergingen. De werkplaats is ook geschikt voor gebruik als garage. De woning is centraal gelegen, op loopafstand van het winkelcentrum "Ophelia", Sportvelden, de tennisvereniging, het Seringenpark, scholen, openbaar vervoer en overige voorzieningen. Het perceeloppervlak is 235 m² en heeft een eigen oprit naar de voormalige werkplaats. De werkplaats is voorzien elektra, water en heeft grote openslaande deuren en een zolder met voldoende hoogte. Naast de woning is een eigen oprit.

Hoewel de woning gemoderniseerd dient te worden, biedt dit het voordeel van volledige personalisatie naar eigen wens. De mogelijkheid om de ruimte opnieuw in te delen en af te bouwen, maakt dit huis een unieke kans voor diegenen die op zoek zijn naar een woning met karakter en potentieel.

Indeling:

U komt binnen via de entree met toegang tot de hal. De hal geeft toegang tot de woonkamer of via de trap naar de eerste verdieping. De ruime L-vormige woonkamer is licht door ramen aan 3 kanten. Vanuit de woonkamer komt via de tussenhall, met het toilet, in de dichte keuken. De patioachtige tuin ligt op het zuidoosten. Er zijn naast de werkplaats nog twee externe bergingen.

Op de eerste verdieping vindt u drie slaapkamers en een riante badkamer. De slaapkamer aan de voorzijde en de badkamer zijn voorzien van dakkapel. De kamers zijn van goed formaat. De badkamer beschikt over een ligbad, douche, dubbele wastafel met meubel, toilet, bidet en design radiator.

Via de vlizotrap komt u op de zolderverdieping. Hier vindt u een wastafel en de cv-ketel. Op de zolderverdieping zou u een extra slaapkamer kunnen realiseren. Middels een vaste trap naar zolder is de totale woonoppervlakte makkelijk te vergroten naar ca. 115 m².

Bijzonderheden:

- Sfeervolle jaren 30 woning die nog compleet gemoderniseerd dient te worden;
- Bouwjaar 1938;
- Woonoppervlakte 98 m²;
- Perceeloppervlakte 235 m²;
- Ruime bijgebouw van 61 m². De verwarming in de garage is defect en de gasleiding moet waarschijnlijk opnieuw aangelegd worden;
- Woning dient gemoderniseerd te worden;
- Parkeren op eigen terrein;
- Voor- en achtertuin van ca. 85 m²;
- Centraal gelegen t.o.v. winkels, sportgelegenheden, recreatie, scholen en openbaar vervoer;
- Ouderdomsclausule is van toepassing;
- Niet-zelfbewoningsclausule is van toepassing.

Oplevering: In overleg

Vraagprijs: € 500.000,- k.k.

Kenmerken

Vraagprijs	: € 500.000,00
Soort	: Woonhuis
Type woning	: 2-onder-1-kapwoning
Aantal kamers	: 5 kamers waarvan 3 slaapkamer(s)
Inhoud woning	: 411 m ³
Perceel oppervlakte	: 235 m ²
Gebruiksoppervlakte woonfunctie	: 98 m ²
Soort woning	: Eengezinswoning
Bouwjaar	: 1938
Ligging	: In woonwijk
Tuin	: Achtertuin, voortuin, zijtuin 85 m ²
Garage	: Vrijstaand steen
Energielabel	: F
Verwarming	: C.V.-Ketel
Voorzieningen	: TV kabel, Glasvezel kabel, Natuurlijke ventilatie
C.V.-ketel	: Vaillant (Gas gestookt combiketel uit 2009, eigendom)

Locatie

Sportlaan 38
1431 HZ AALSMEER



Foto's





Mantel Makelaars B.V.
Stommeerweg 1
1431 ES, AALSMEER
Tel: 0297-327145
E-mail: info@mantelmakelaars.nl
www.mantelmakelaars.nl

Foto's



Foto's



Foto's



Foto's



Foto's





Mantel Makelaars B.V.
Stommeerweg 1
1431 ES, AALSMEER
Tel: 0297-327145
E-mail: info@mantelmakelaars.nl
www.mantelmakelaars.nl

Foto's





Mantel Makelaars B.V.
Stommeerweg 1
1431 ES, AALSMEER
Tel: 0297-327145
E-mail: info@mantelmakelaars.nl
www.mantelmakelaars.nl

Foto's



Plattegrond



Plattegrond

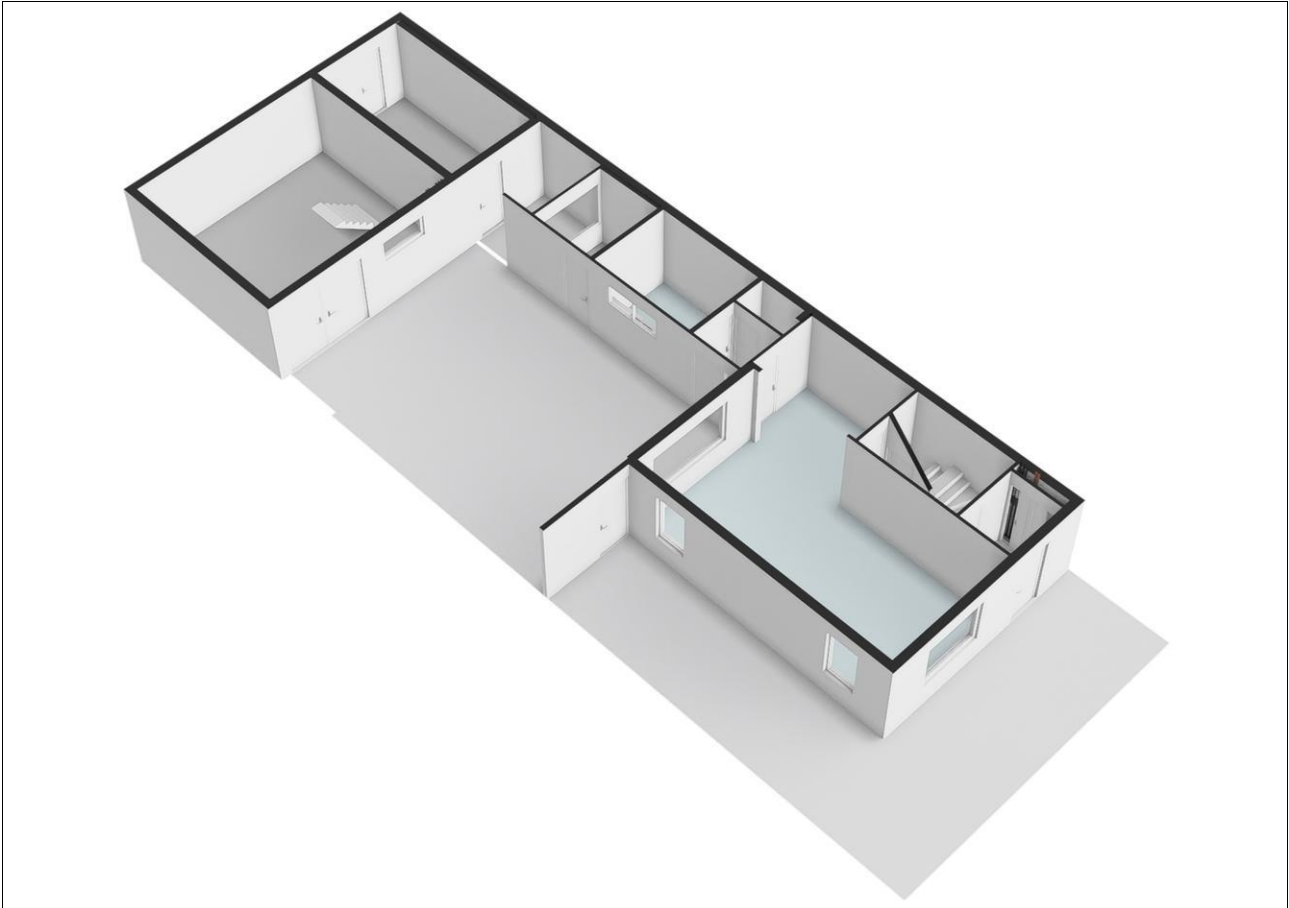

Plattegrond

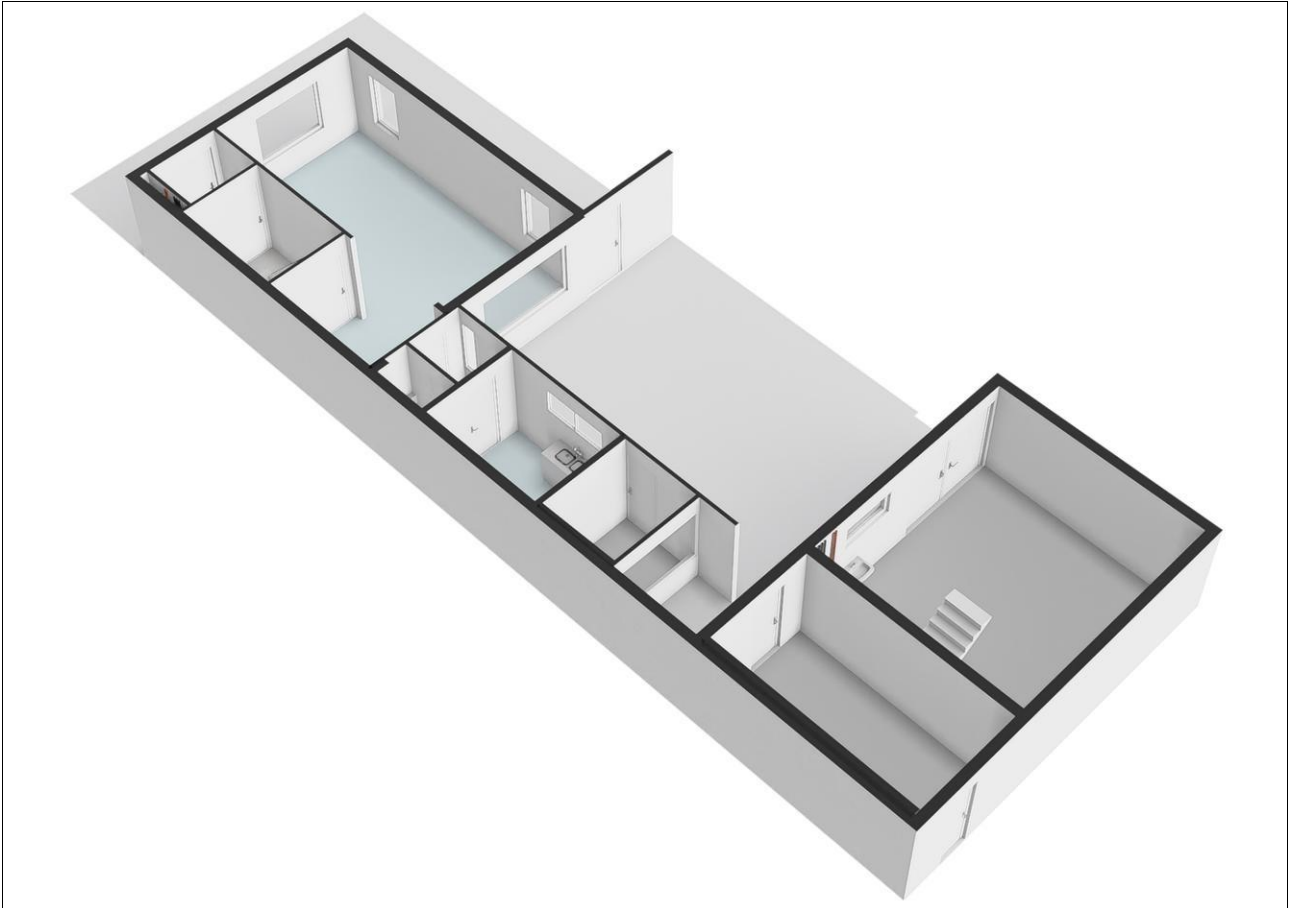

Plattegrond

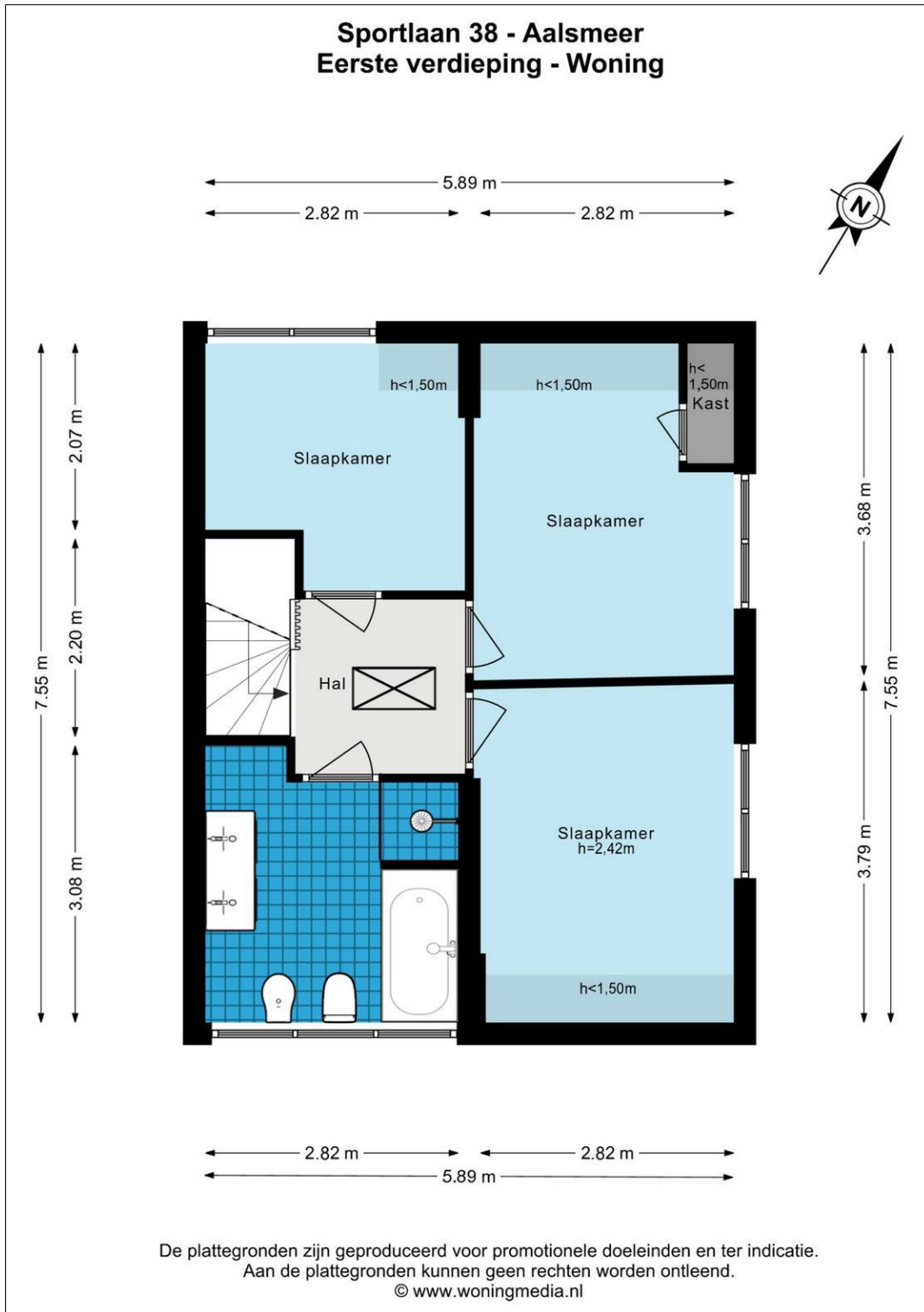

Plattegrond





Mantel Makelaars B.V.
Stommeerweg 1
1431 ES, AALSMEER
Tel: 0297-327145
E-mail: info@mantelmakelaars.nl
www.mantelmakelaars.nl

Plattegrond

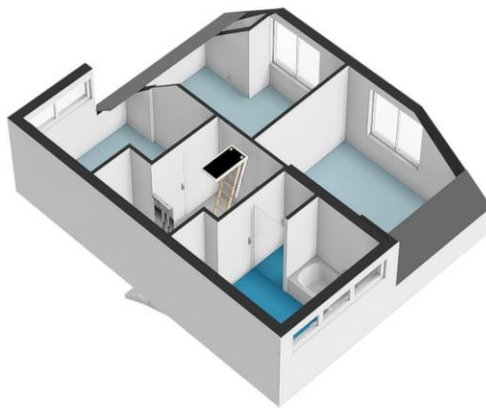

Plattegrond

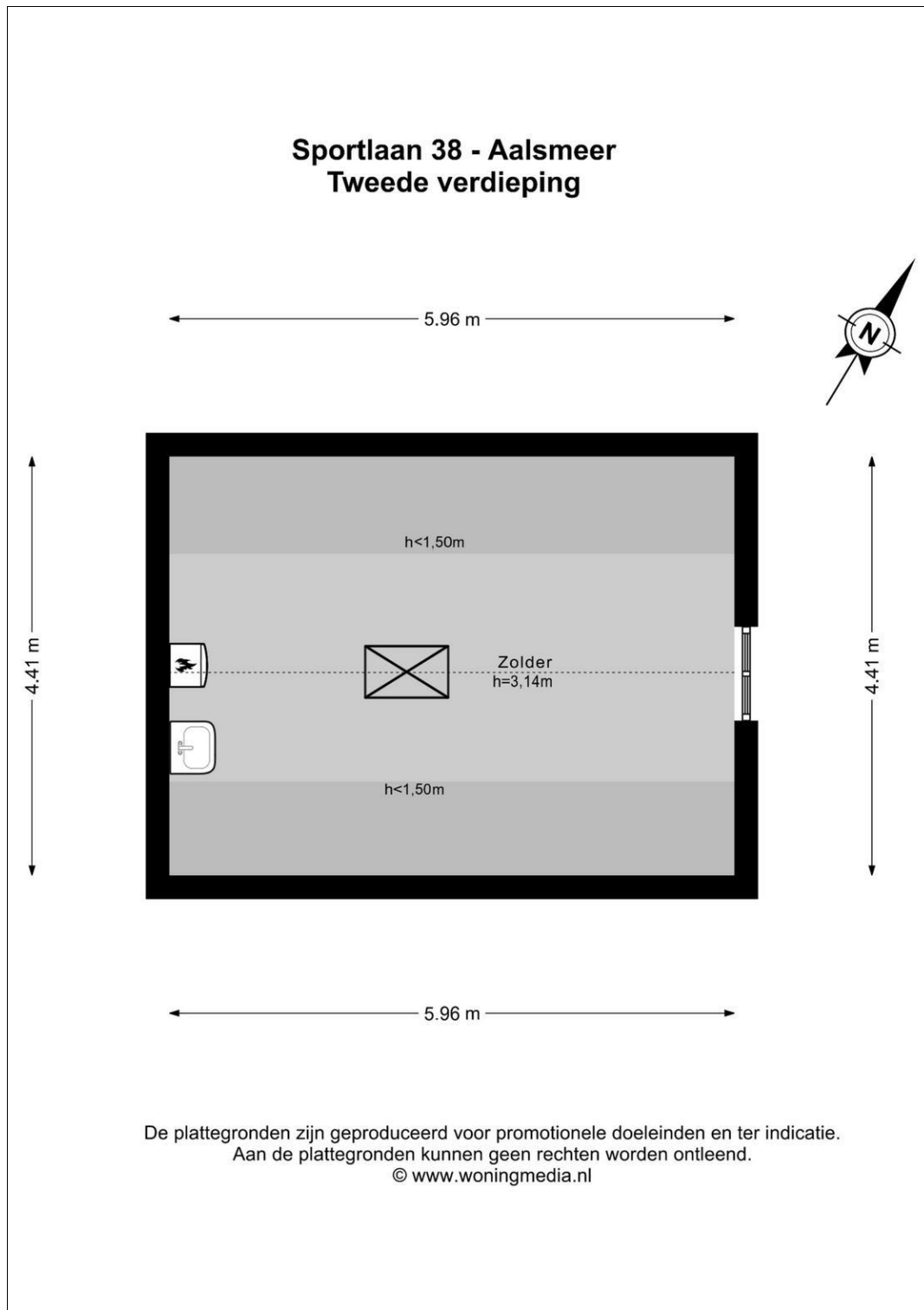



Mantel Makelaars B.V.
Stommeerweg 1
1431 ES, AALSMEER
Tel: 0297-327145
E-mail: info@mantelmakelaars.nl
www.mantelmakelaars.nl

Plattegrond

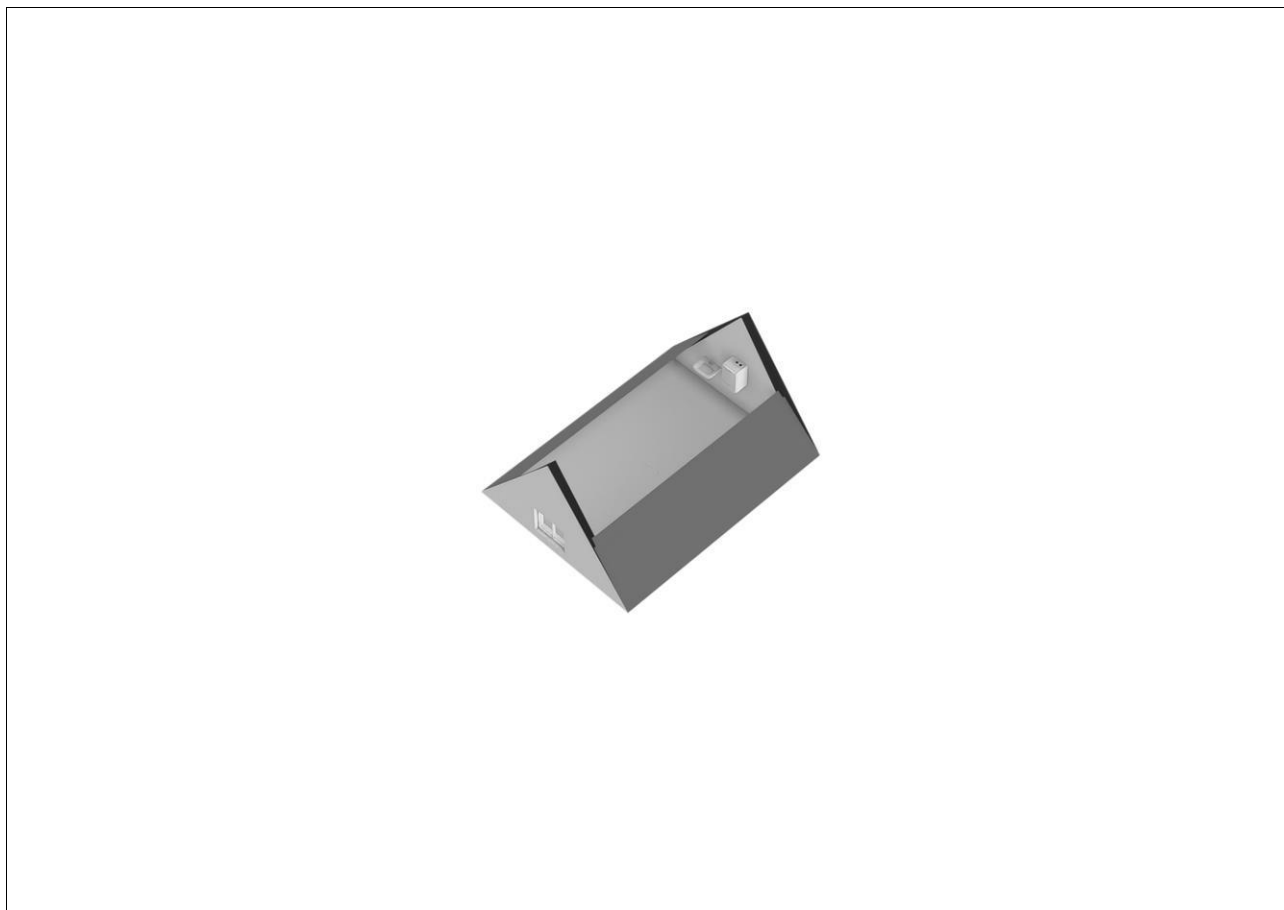



Mantel Makelaars B.V.
Stommeerweg 1
1431 ES, AALSMEER
Tel: 0297-327145
E-mail: info@mantelmakelaars.nl
www.mantelmakelaars.nl

Plattegrond

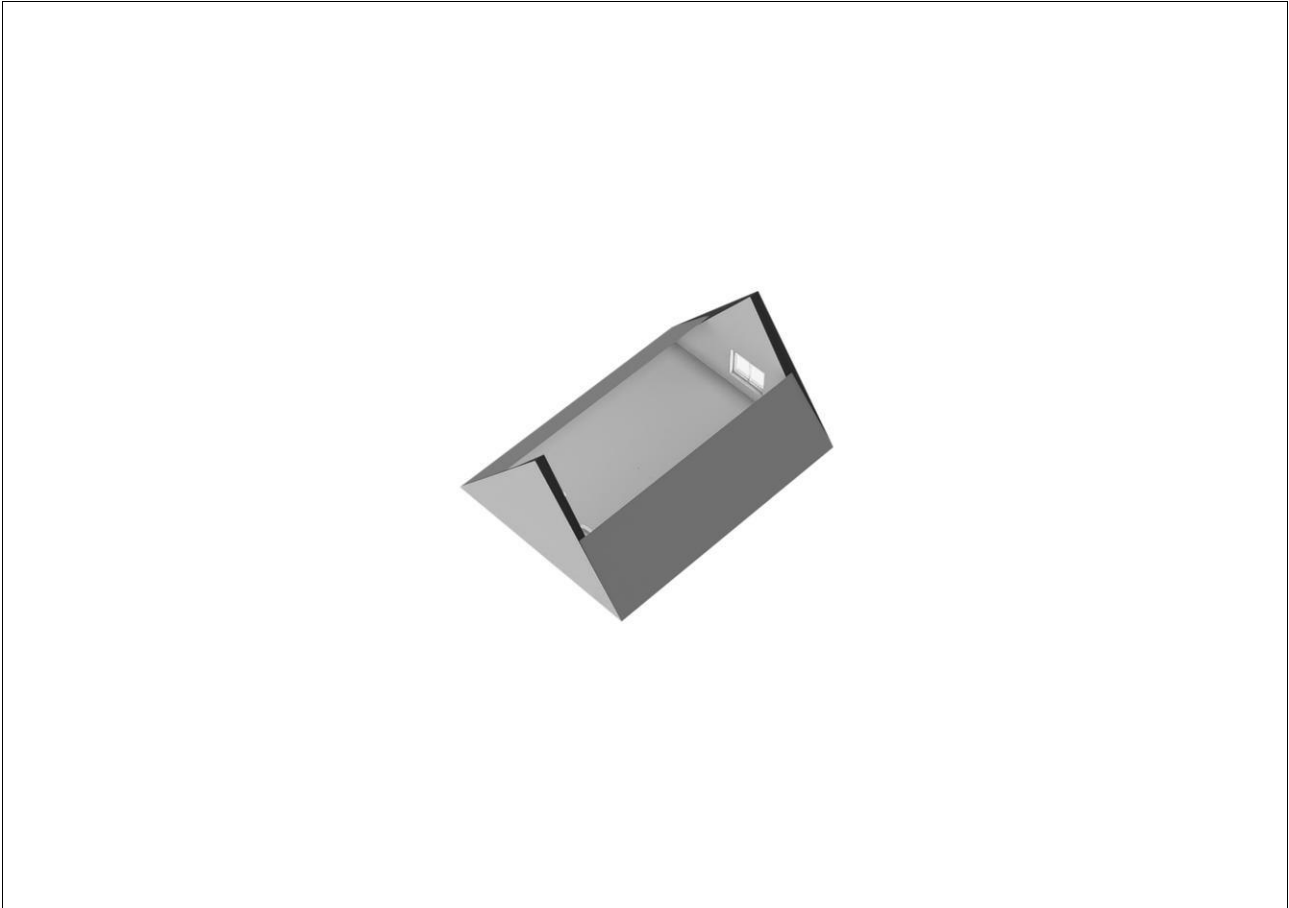

Plattegrond

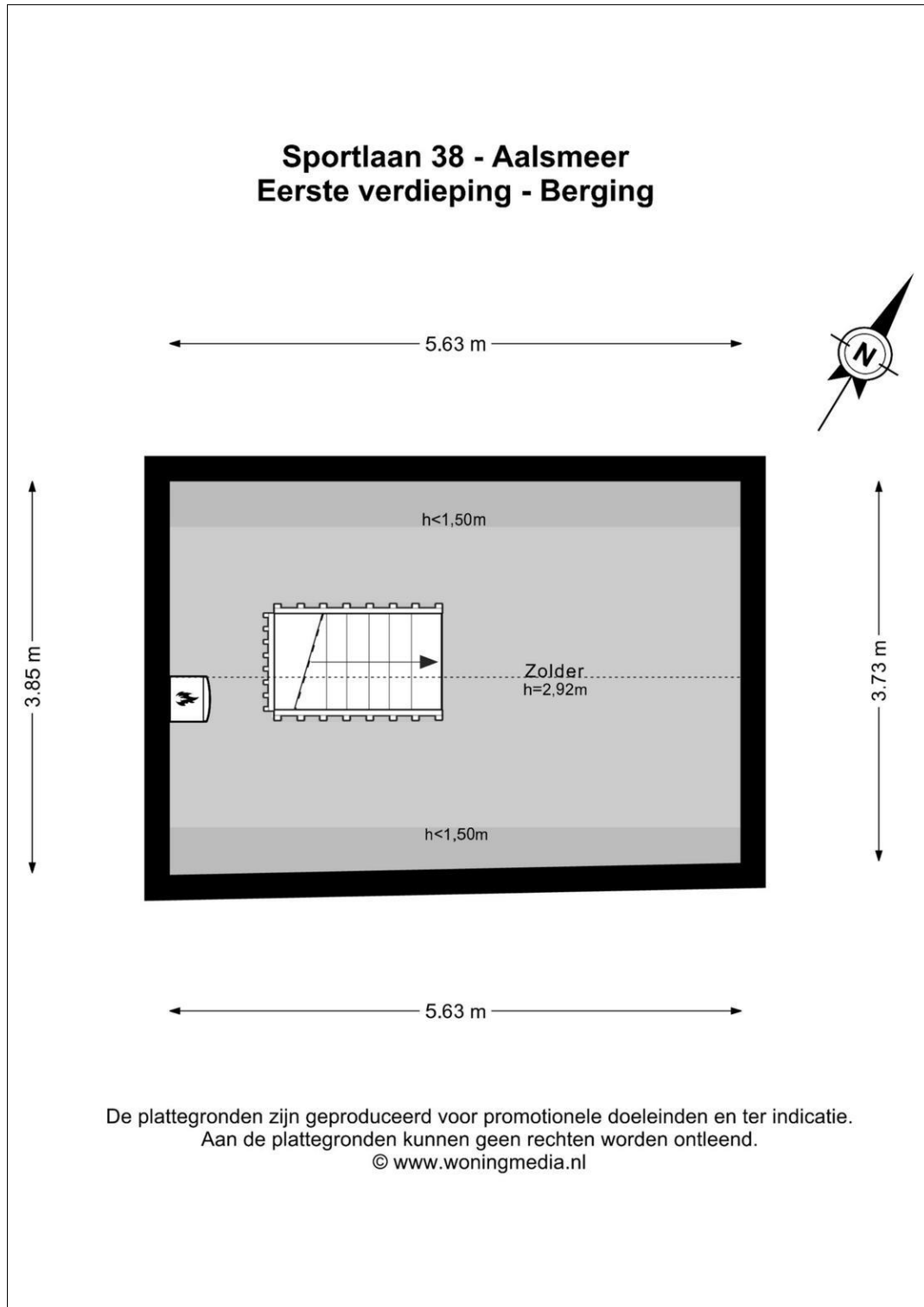



Mantel Makelaars B.V.
Stommeerweg 1
1431 ES, AALSMEER
Tel: 0297-327145
E-mail: info@mantelmakelaars.nl
www.mantelmakelaars.nl

Plattegrond





Mantel Makelaars B.V.
Stommeerweg 1
1431 ES, AALSMEER
Tel: 0297-327145
E-mail: info@mantelmakelaars.nl
www.mantelmakelaars.nl

Plattegrond



Plattegrond

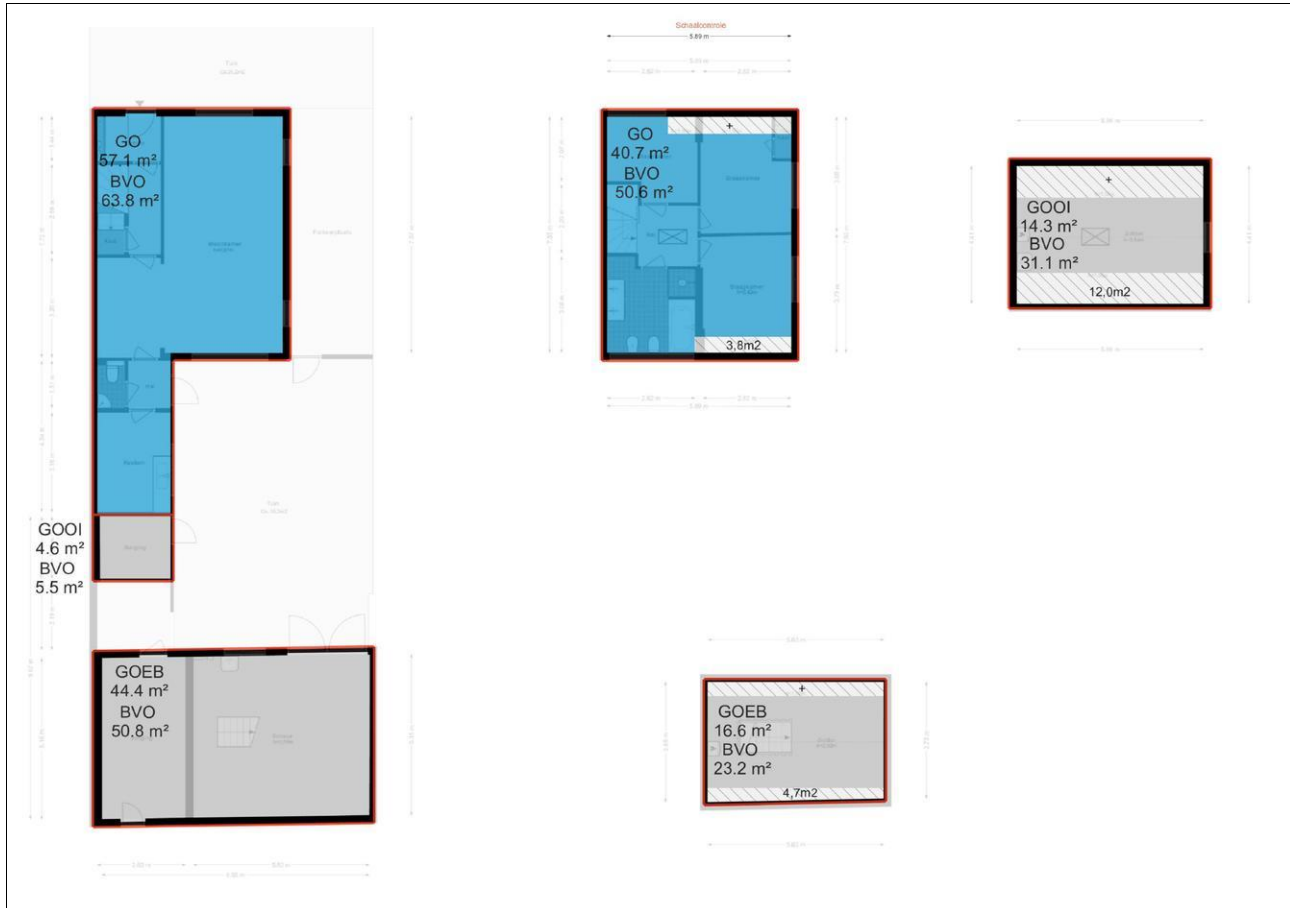

Lijst van zaken

Indien u dat nodig vindt, kunt u nadere informatie geven aan het einde van deze vragenlijst of bij de tekst. Als u twijfelt over de juiste beantwoording of als u een vraag niet begrijpt, zet dan een vraagteken voor de vraag. Neem vervolgens zo snel mogelijk contact op met uw NVM-makelaar. Indien de vraag niet van toepassing is kunt u deze doorhalen. Een kopie van de vragenlijst over de woning wordt verstrekt aan de koper. Tevens wordt doorgaans een kopie van de vragenlijst als bijlage aan de koopakte gehecht.

Woning

In de vragenlijst wordt de term 'woning' gebruikt. De term woning moet ruim worden uitgelegd. De term 'woning' in de vragenlijst ziet op de gehele onroerende zaak inclusief de aanhorigheden, zoals bijvoorbeeld een garage, berging, loods, tuin e.d.

Doel vragenlijst

De vragenlijst geeft vorm, inhoud en structuur aan de mededelingsplicht. De mededelingsplicht strekt niet verder dan dat u als verkoper ten tijde van het sluiten van de overeenkomst aan de koper mededeelt wat u bekend is omtrent de woning. De vragenlijst beoogt geen garanties te geven, maar heeft een informatief karakter.

Doorgaans de meeste vragen uit de vragenlijst kunt u beantwoorden met 'ja', 'nee' of 'niet bekend'. De open vragen zijn voorzien van een tekstveld. Hier kunt u zelf uw antwoord formuleren. Als u geen antwoord kunt geven op de vraag, dan kunt u aangeven dat het antwoord u niet bekend is.

1. Bijzonderheden

- a. Zijn er nadat u het perceel in eigendom hebt gekregen nog andere, eventuele aanvullende notariële of onderhandse akten opgesteld met betrekking tot het perceel? ja nee
- b. Zijn er mondelinge of schriftelijke afspraken gemaakt over aangrenzende percelen (*denk hierbij aan regelingen voor het gebruik van een poort, schuur, garage, tuin, overeenkomsten met meerdere burens toezeggingen, erfafscheidingen*)? niet bekend ja nee
- c. Wijken de huidige terreinafscheidingen af van de kadastrale eigendomsgrenzen (*denk hierbij ook aan strookjes grond van de gemeente die u in gebruik heeft, of grond van u die gebruikt wordt door de burens*)? niet bekend ja nee
- d. Is een gedeelte van de woning, schuur, garage of schutting gebouwd op grond van de burens of andersom? niet bekend ja nee
- e. Heeft u grond van derden in gebruik? niet bekend ja nee
- f. Rusten er 'bijzondere lasten en beperkingen' op de woning en/of het perceel (*Bijzondere lasten en beperkingen kunnen privaatrechtelijke beperkingen zijn zoals (lijdende) erfdiensbaarheden (bijvoorbeeld een recht van overpad), kwalitatieve verplichtingen, kettingbedingen, vruchtgebruik, voorkeursrecht (bijvoorbeeld een eerste recht van koop), opstalrecht, erfpacht, huurkoop. Het kan ook gaan om publiekrechtelijke beperkingen zoals een aanschrijving van de gemeente in het kader van een illegale verbouwing*)? ja nee
- g. Is de Wet voorkeursrecht gemeenten van toepassing? ja nee
- h. Is er een anti-speculatiebeding en/of zelfbewoningsplicht van toepassing op de woning? ja nee
- i. Is er sprake van een beschermd stads- of dorpsgezicht of loopt er een procedure tot aanwijzing daartoe?

- ja nee
- Is er sprake van een gemeentelijk-, provinciaal-of rijksmonument of loopt er een procedure tot aanwijzing daartoe? ja nee
- Is er volgens het bestemmingsplan sprake van een beeldbepalend of karakteristiek object? ja nee
- j. Is er sprake (geweest) van ruilverkaveling? ja nee
- k. Is er sprake van onteigening? ja nee
- l. Is de woning of de grond geheel of gedeeltelijk verhuurd of bij anderen in gebruik? n.v.t. ja nee
- m. Is er over de woning een geschil/procedures gaande, al dan niet bij de rechter, huurcommissie of een andere instantie (*bijvoorbeeld onteigening/kwesties met burens, zoals erfdienstbaarheden, recht van overpad, erfafscheidingen e.d.*)? ja nee
- n. Is er bezwaar gemaakt tegen de waardebeschikking WOZ? ja nee
- o. Zijn er door de overheid of nutsbedrijven verbeteringen of herstellingen voorgeschreven of aangekondigd die nog niet naar behoren zijn uitgevoerd? ja nee
- p. Zijn er in het verleden subsidies of premies verstrekt die bij verkoop van de woning voor een deel kunnen worden teruggevorderd? ja nee
- q. Is de woning onbewoonbaar verklaard of in het verleden ooit onbewoonbaar verklaard geweest? ja nee
- r. Is er bij verkoop sprake van een omzetbelastingheffing (*bijvoorbeeld omdat het een voormalig bedrijfsonroerendgoed is, of een woning met praktijkgedeelte, of omdat u pas ingrijpend verbouwd hebt*)? ja nee
- s. Hoe gebruikt u de woning nu (*bijvoorbeeld woning, praktijk, winkel opslag*)? **Woning**
 Is dat gebruik volgens de gemeente toegestaan? ja nee

2. Gevels

- a. Is er sprake (geweest) van vochtdoorslag of aanhoudend vochtige plekken op de gevels? ja nee
 Zo ja, waar? **Slaapkamer achterzijde**
- b. Zijn er (gerepareerde) scheuren/beschadigingen in/aan de gevels aanwezig? ja nee
 Zo ja, waar? **Hoek voorgevel/poort**
- c. Zijn de gevels tijdens de bouw geïsoleerd? niet bekend ja nee
 Zo nee, zijn de gevels daarna (deels) geïsoleerd? niet bekend ja nee
 Zo ja, wanneer heeft de isolatie van de gevels plaatsgevonden en met welk isolatiemateriaal?
 Heeft u een certificaat of bewijs van het na-isoleren? ja nee
 Is er sprake van volledige isolatie? niet bekend ja nee
 Zo nee, welke delen van de gevels zijn er niet geïsoleerd?
- d. Zijn de gevels ooit gereinigd? niet bekend ja nee
 Zo ja, volgens welke methode en wanneer?

3. Dak(en)

a. Hoe oud zijn de daken ongeveer?

Platte daken: niet bekend

Overige daken: niet bekend

b. Heeft u last van daklekkages (gehad)? ja nee

c. Zijn er in het verleden gebreken geconstateerd aan de dakconstructie zoals scheve, doorbuigende, krakende, beschadigde en/of aangetaste dakdelen? ja nee

d. Heeft u het dak al eens (gedeeltelijk) laten vernieuwen c.q. laten repareren? ja nee

e. Is het dak tijdens de bouw geïsoleerd?

Platte daken: niet bekend ja nee

Overige daken: niet bekend ja nee

Zo nee, is het dak daarna geïsoleerd?

Platte daken: niet bekend ja nee

Overige daken: niet bekend ja nee

Zo ja, wanneer heeft de isolatie plaatsgevonden en met welk isolatiemateriaal?

Heeft u een certificaat of bewijs van het na-isoleren? ja nee

Is er sprake van volledige isolatie?

Platte daken: niet bekend ja nee

Overige daken: niet bekend ja nee

Zo nee, welke delen zijn er niet geïsoleerd?

f. Zijn de regenwaterafvoeren lek of verstopt? ja nee

g. Zijn de dakgoten lek of verstopt? ja nee

4. Kozijnen, ramen en deuren

a. Van welk materiaal zijn de buitenkozijnen gemaakt (*bijvoorbeeld hout, kunststof of aluminium of een andersoortig materiaal*)? **Hout**

b. Wanneer zijn de buitenkozijnen, ramen en deuren voor het laatst geschilderd? **7 jaar**

Is dit gebeurd door een erkend schildersbedrijf? ja nee

c. Functioneren alle scharnieren en sloten? ja nee

d. Zijn voor alle afsluitbare deuren, ramen etc. sleutels aanwezig? ja nee

Zo nee, voor welke deuren, ramen etc. niet? **Deuren ja, ramen?**

e. Is er sprake van isolerende beglazing? ja nee

Zo ja, welk type glas (*bijvoorbeeld HR, HR+, HR++ of HR+++*, zie de glassponning waarin doorgaans staat vermeld welke type glas er is geplaatst)?

Is er sprake van isolerende beglazing in de gehele woning? ja nee

Zo nee, welke ramen zijn niet geïsoleerd?

f. Is er bij de isolerende beglazing sprake van condensvorming tussen het glas (*denk aan lekkende ruiten*)? ja nee

5. Vloeren, plafonds en wanden

- a. Is er sprake (geweest) van vochtdoorslag of optrekkend vocht op de vloeren, plafonds en/of wanden? ja nee
 Zo ja, waar? **Badkamer/douche**
- b. Is er sprake (geweest) van schimmelvorming op de vloeren, plafonds en/of wanden? ja nee
 Zo ja, waar? **Slaapkamer achterzijde**
- c. Zijn er (gerepareerde) of (verborgen) scheuren en/of beschadigingen in/aan vloeren, plafonds en/of wanden aanwezig? ja nee
- d. Hebben zich in het verleden problemen voorgedaan met de afwerkingen (*bijvoorbeeld loszittend tegelwerk, loslatend behang of spuitwerk, holklinkend of loszittend stucwerk, etc.*)? ja nee
- e. Is er sprake (geweest) van gebreken aan de vloerconstructie, zoals scheve, doorbuigende, krakende, beschadigde en/of aangetaste vloerdelen? ja nee
- f. Is er sprake van vloerisolatie? niet bekend ja nee
 Zo ja, wanneer heeft de isolatie van de vloer plaatsgevonden en met welk isolatiemateriaal?
 Heeft u een certificaat of bewijs van het na-isoleren? ja nee
 Is er sprake van volledige isolatie? niet bekend ja nee
 Zo nee, welke delen zijn er niet geïsoleerd?

6. Fundering, kruipruimte en kelder

- a. Is er sprake (geweest) van gebreken aan de fundering? niet bekend ja nee
- b. Is de kruipruimte toegankelijk? ja nee
 Is de kruipruimte droog? meestal ja nee
 Zo nee of meestal, toelichting:
- c. Is er sprake van vochtdoorslag door de kelderwand? soms ja nee
 Zo ja of soms, toelichting? **Bij hoog grondwater, doorvoeren niet optimaal.**
- d. Is de grondwaterstand in de afgelopen jaren waarneembaar gewijzigd of is er sprake van wateroverlast geweest? ja nee
 Zo ja, heeft dit tot problemen geleid in de vorm van water in de kruipruimte c.q. kelder? n.v.t. ja nee

7. Installaties

- a. Wat voor warmte-installatie(s) is/zijn er aanwezig in de woning (*bijvoorbeeld cv-installatie, WTW-systeem, WKO-systeem, (hybride) warmtepomp, airconditioning, zonneboiler, elektrische boiler, pelletkachel dan wel een andere installatie*)? **CV-installatie**
 Is/zijn de installatie(s) eigendom? ja nee
 Zo nee, toelichting (*bijvoorbeeld de installatie(s) is/ zijn gehuurd of geleased. Tevens huur-/leaseprijs vermelden*):
 Merk van de installatie(s): **Vaillant**
 Type(nummer) van de installatie(s): **HR Solide**
 Installatiedatum van de installatie(s): **2009**
 Op welke datum is/zijn deze installatie(s) voor het laatst onderhouden? **2016**
 Is het onderhoud uitgevoerd door een erkend bedrijf? ja nee

Zo ja, door wie? **Van Kessel**

- b. Zijn er de afgelopen tijd zaken opgevallen ten aanzien van de installatie(s) (*bijvoorbeeld de cv-installatie moet meer dan 1 keer per jaar bijgevuld worden of de installatie functioneert niet goed*)? ja nee
- c. Zijn er radiatoren die niet warm worden? ja nee
- d. Zijn er radiatoren of (water)leidingen die lekken? ja nee
- e. Zijn er radiatoren of (water)leidingen die ooit zijn bevroren? ja nee
- f. Heeft u vloerverwarming in de woning? ja nee
- g. Zijn er vertrekken die niet (goed) warm worden? ja nee

Zo ja, welke? **Garage, defect gasleiding.**

- h. Heeft de woning zonnepanelen die uw eigendom zijn? ja nee
 Heeft de woning zonnepanelen die worden gehuurd of geleased? ja nee
- i. In welk jaar zijn voor het laatst de aanwezige schoorsteenkanalen/rookgasafvoeren geveegd/gereinigd? **2017**
- j. Wanneer heeft u de aanwezige schoorsteenkanalen voor het laatst gebruikt? **N.v.t.**
- k. Zijn er onderdelen van de elektrische installatie vernieuwd (*onder de elektrische installatie wordt verstaan alle elektra leidingen/ schakelaars stopcontacten, meterkast e.d.*)? niet bekend ja nee
- l. Is er een laadpaal aanwezig voor een elektrische auto? ja nee
- m. Is er mechanische ventilatie of een soortgelijk systeem aanwezig? ja nee
- n. Is er een domoticasysteem of een soortgelijk systeem aanwezig (*Een domoticasysteem bedient de verwarming, verlichting, verwarming, audio, ventilatie e.d. automatisch*)? ja nee
- o. Zijn er rookmelders op ieder verdieping aanwezig? ja nee

8. Sanitair, riolering en keuken

- a. Zijn er beschadigingen aan wastafels, douche, bad, toiletten, gootstenen en kranen? ja nee
 Zo ja, welke? **Douchekraan, diverse kleine beschadigingen door leeftijd.**
- b. Hoe oud is de badkamer ongeveer? **35 jaar**
- c. Lopen de afvoeren van wastafels, douche, bad, toiletten, gootstenen en kranen goed door? ja nee
- d. Is de woning aangesloten op het gemeentelijke riool? ja nee
- e. Zijn er gebreken (geweest) aan de riolering, zoals breuken, stankoverlast, lekkages, etc.? ja nee
 Zo ja, welke? **Verzakking in binnenplaats.**
- f. Is er een andere voorziening, zoals een septictank, beerput of dergelijk aanwezig? niet bekend ja nee
- g. Van welk jaar dateert de keukenopstelling ongeveer? **1990**
- h. Van welk jaar dateert de inbouwapparatuur ongeveer? **N.v.t.**
- i. Heeft u een kokend water kraan (*bijvoorbeeld een Quooker kraan of een soortgelijke kraan*)? ja nee

9. Diversen

- a. Wat is het bouwjaar van de woning? **1938**
- b. Zijn er asbesthoudende materialen in/op de woning/ bijgebouw(en) aanwezig (*bijvoorbeeld asbest zeil, een asbestplaat die onder en/of achter de CV ketel is geplaatst, asbesthoudend isolatiemateriaal om de verwarmingsbuis, asbesthoudend koord bij oude cv-ketels/gaskachels, asbestgolfplaten e.d.*)?
 niet bekend ja nee
- c. Blijft er in de woning zeil achter, al dan niet vastgelijmd, dat is aangeschaft tussen 1955 en 1982?
 niet bekend ja nee
- d. Is er sprake van loden leidingen in de woning? niet bekend ja nee
- e. Is er een Japanse duizendknoop aanwezig in de tuin? (*Een Japanse duizendknoop is een exotische plant, welke moeilijk te verwijderen is. De sterke wortelstokken en stengels van de Japanse duizendknoop zijn in staat om schade te veroorzaken aan gebouwen, leidingen en wegen*) niet bekend ja nee
- f. Is er in puin/asbest afval in de grond/tuin aanwezig? niet bekend ja nee
- g. Heeft u elders lekkages gehad (*dus los van het dak/ sanitair/ riolering*)? niet bekend ja nee
- h. Is de grond verontreinigd? niet bekend ja nee
- i. Is er een olietank aanwezig of aanwezig geweest? niet bekend ja nee
- j. Is er sprake van overlast door ongedierte in of (rond)om de woning (*denk aan muizen, ratten, kakkerlakken, etc.*)? ja nee
- k. Is de woning aangetast door houtworm, boktor, ander ongedierte of zwam? niet bekend ja nee
- l. Is er sprake van chlorideschade (betonrot) (*betonrot komt vooral voor in kruipruimtes van woningen gebouwd tussen 1965 en 1981 die voorzien zijn van betonnen vloerelementen van het merk Kwaaitaal of Manta. Ook andere beton- elementen - bijvoorbeeld balkons - kunnen aangetast zijn*)? niet bekend ja nee
- m. Hebben er verbouwingen en/of bijbouwingen plaatsgevonden in en/of om de woning? ja nee
- n. Zijn er verbouwingen of uitbreidingen uitgevoerd zonder omgevingsvergunning (voorheen bouwvergunning)?
 niet bekend ja nee
- o. Is er sprake van glasvezel internet? niet bekend ja nee
- p. Bent u in het bezit van een definitief energieprestatiecertificaat/energielabel? ja nee
 Zo ja, welke label? **Energielabel F, geldig tot 22-12-2033**

10. Vaste lasten

- a. Hoeveel betaalde u voor de laatste aanslag onroerendezaakbelasting? **€ 460,13**
 Belastingjaar: **2023**
- b. Wat is de WOZ-waarde? **€ 509.000,-**
 Peiljaar: **01-01-2022**
- c. Hoeveel betaalde u voor de laatste aanslag waterschapslasten? **€ 98,74**
 Belastingjaar: **2023**
- d. Hoeveel betaalde u voor de laatste aanslag gemeentelijke belastingen (*zoals rioolheffing en afvalstoffenheffing e.d.*)? **€ 180,63**
 Belastingjaar: **2023**
- e. Welke voorschotbedragen betaalt u maandelijks aan de nutsbedrijven? **€ 71,- Vattenfall**

Met hoeveel bewoners bewoonde u de woning?

aantal: **4** bewoners

- f. Zijn er lease- en/of huurkoopcontracten (*bijvoorbeeld keuken, kozijnen, cv-ketel, etc.*)? ja nee
- g. Als er sprake is van erfpacht of opstalrecht: **N.v.t.**
- h. Heeft u alle gemeentelijke belastingen die u verschuldigd bent al betaald? ja nee
Zijn er variabele bedragen voor gemeenschappelijke poorten, inritten of terreinen? ja nee
- i. Heeft u, om in de straat te parkeren, een parkeervergunning nodig? ja nee

11. Garanties

Zijn er lopende onderhoudscontracten en/of garantieregelingen overdraagbaar aan de koper? (*zoals dakbedekking, cv-installatie, dubbele beglazing, etc.*) ja nee

12. Nadere informatie (overige zaken die de koper naar uw mening moet weten):

Gasleiding woning → garage niet voorzien van gas, geen verklaring voor!

13. Extra vragen door makelaarskantoor zelf geformuleerd

niet bekend ja nee

INFORMATIEF KARAKTER VRAGENLIJST

De vragenlijst geeft vorm, inhoud en structuur aan de mededelingsplicht van verkoper. De mededelingsplicht strekt niet verder dan dat verkoper ten tijde van het sluiten van de overeenkomst aan de koper mededeelt wat hem bekend is omtrent het appartement. De vragenlijst beoogt geen garanties te geven, maar heeft een informatief karakter.

ONDERTEKENING

Verkoper(s) verklaart/verklaren alle hem/haar bekende feiten te hebben vermeld in dit formulier. Verkoper is zich ervan bewust dat hij/zij bij een niet juiste en/of volledige vermelding van feiten het risico loopt om aansprakelijk gesteld te worden door de koper. Verkoper verklaart de woning tot de eigendomsoverdracht op een manier te zullen bewonen en onderhouden welke in het maatschappelijk verkeer als gebruikelijk wordt beschouwd.