



MAKELAARDIJ
Van Meerveld Burger



Nijkerk

Prinsenweg 22, De Witte Hoeve 233

Op het nieuwe gedeelte van het 40+ park De Witte Hoeve gelegen recreatiechalet op een kavel van 584 m², door de ligging aan het eind van en pad en aan de rand van het park is uw rust gewaarborgd. Het park De Witte Hoeve is officieel gelegen in de gemeente Nijkerk maar door de ligging dichtbij het vakantiedorp Voorthuizen is het park meer gericht op dit laatste dorp. Tegenover het park ligt het Wilbrinkbos waar u terecht kan voor heerlijke wandelingen, zit u liever op een gezellig terras dan kunt u kiezen uit een van de vele sfeervolle dorpjes in de omgeving. Het chalet is gebouwd in 2000 wordt u gestoffeerd en gemeubileerd aangeboden. In 2021 is de c.v. ketel (Intergas) vervangen. Rondom het chalet ligt een riante tuin met groot terras, de bij het chalet behorende berging (13 m²) ligt voor op het park in het verzamelgebouw. Parkeren kunt u bij het chalet op eigen terrein. Kortom, een ideaal chalet voor degene die van rust houdt en graag wat ruimte en privacy wil genieten.
Grondoppervlakte: 584 m² (uitgegeven als appartementsrecht, servicekosten ca. € 660,= per jaar)

Indeling: hal met vaste kast (c.v. opstelling), woonkamer met gashaard, twee erkers en schuipui, open keuken met gaskookplaat, afzuigkap, vaatwasser, combi-oven, koel-vriescombinatie en hardstenen (granieten, 2015) aanrechtblad, slaapkamer met twee vaste kasten, zeer riante badkamer met douchecabine, wastafelmeubel, toilet en wasmachineaansluiting, 2^e slaapkamer met vaste kastenwand. In de hal is een luik naar een bergzolder (niet bevloerd).

Aanvaarding in overleg.

Vraagprijs € 159.000,= k.k.

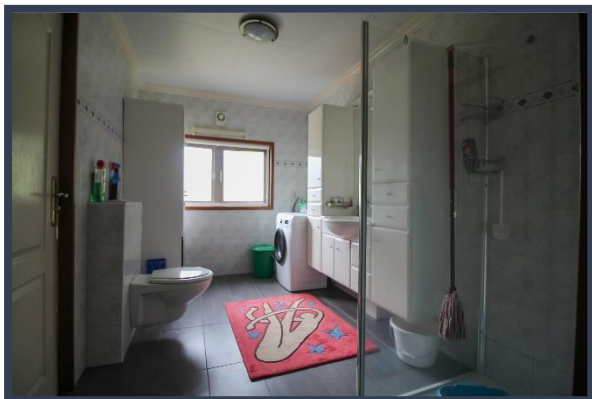

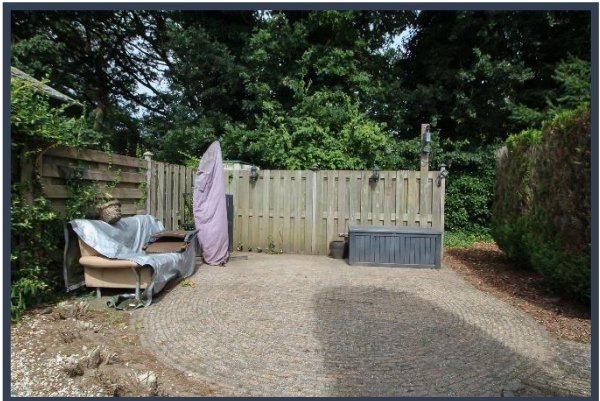

Nijkerk, Prinsenweg 22; De Witte Hoeve 233

Grondoppervlakte		584 m ²
Bouwjaar		2000
Inhoud		200 m ³
Woonoppervlakte		73 m ²
Afmetingen begane grond		
- Hal (incl. vaste kast)	352 x 150	5,3 m ²
- Woonkamer	717 x 414	29,7 m ²
- Keuken	274 x 353	9,7 m ²
- Badkamer	352 x 218	7,7 m ²
- 1e Slaapkamer (incl. vaste kasten)	354 x 341	12,1 m ²
- 2 ^e Slaapkamer (incl. vaste kast)	352 x 240	8,4 m ²
Berging		13 m ²

De gegevens in deze brochure zijn zo zorgvuldig mogelijk samengesteld. Mochten er echter onjuistheden worden geconstateerd, dan kunnen aan deze brochure geen rechten worden ontleend.



MAKELAARDIJ
Van Meerveld Burger

**Nijkerk, Prinsenweg 22, Park; De Witte Hoeve 233
Plattegrond**

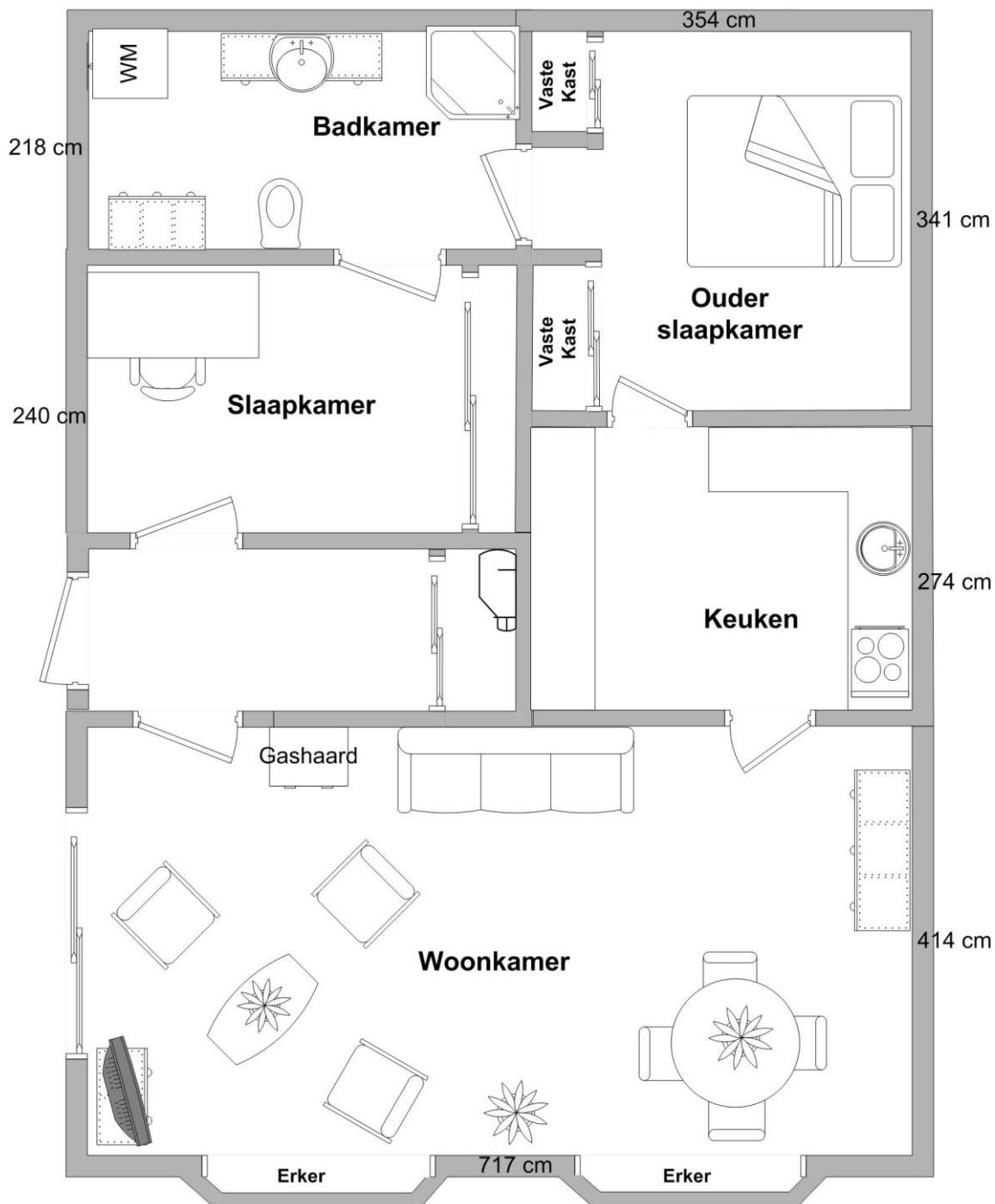

Aan deze tekening kunnen geen rechten worden ontleend.



Nederlandse Vereniging van Makelaars
in onroerende goederen en Vastgoeddeskundigen NVM

Lijst van zaken - recreatiewoning

Lijst van zaken behorende bij het perceel: **De Witte Hoeve 233**

Voor de onderstaande zaken -ongeacht of ze roerend dan wel onroerend zijn- geldt dat ze soms wel en soms niet in de woning achterblijven. Wilt u aangeven wat in uw situatie het geval is?

ZAKEN	blijft achter	gaat mee	kan worden/is over- genomen	niet van toe- passing
tuinaanleg / (sier-)bestrating / beplanting / erfafscheiding	X	<input type="checkbox"/>	<input type="checkbox"/>	<input type="checkbox"/>
buitenverlichting	X	<input type="checkbox"/>	<input type="checkbox"/>	<input type="checkbox"/>
tuinhuisje / buitenberging	X	<input type="checkbox"/>	<input type="checkbox"/>	<input type="checkbox"/>
broeikas	<input type="checkbox"/>	<input type="checkbox"/>	<input type="checkbox"/>	X
vlaggenmast	<input type="checkbox"/>	<input type="checkbox"/>	<input type="checkbox"/>	X
voet droogmolen	X	<input type="checkbox"/>	<input type="checkbox"/>	<input type="checkbox"/>
schotelantenne	<input type="checkbox"/>	<input type="checkbox"/>	<input type="checkbox"/>	X
brievenbus	X	<input type="checkbox"/>	<input type="checkbox"/>	<input type="checkbox"/>
(voordeur)bel	<input type="checkbox"/>	<input type="checkbox"/>	<input type="checkbox"/>	X
veiligheidssloten	<input type="checkbox"/>	<input type="checkbox"/>	<input type="checkbox"/>	X
alarminstallatie	<input type="checkbox"/>	<input type="checkbox"/>	<input type="checkbox"/>	X
rolluiken / zonwering buiten	X	<input type="checkbox"/>	<input type="checkbox"/>	<input type="checkbox"/>
zonwering binnen	X	<input type="checkbox"/>	<input type="checkbox"/>	<input type="checkbox"/>
luxaflex	<input type="checkbox"/>	<input type="checkbox"/>	<input type="checkbox"/>	<input type="checkbox"/>
lamellen	X	<input type="checkbox"/>	<input type="checkbox"/>	<input type="checkbox"/>
rolgordijnen	<input type="checkbox"/>	<input type="checkbox"/>	<input type="checkbox"/>	<input type="checkbox"/>
gordijnen	X	<input type="checkbox"/>	<input type="checkbox"/>	<input type="checkbox"/>
gordijnrails	X	<input type="checkbox"/>	<input type="checkbox"/>	<input type="checkbox"/>
gordijnroedes	X	<input type="checkbox"/>	<input type="checkbox"/>	<input type="checkbox"/>
vitrages	X	<input type="checkbox"/>	<input type="checkbox"/>	<input type="checkbox"/>
losse horren / rolhorren	X	<input type="checkbox"/>	<input type="checkbox"/>	<input type="checkbox"/>
Andere zonwering binnen;	<input type="checkbox"/>	<input type="checkbox"/>	<input type="checkbox"/>	<input type="checkbox"/>
vloerbedekking / linoleum	<input type="checkbox"/>	<input type="checkbox"/>	<input type="checkbox"/>	X
- laminaatvloer	X	<input type="checkbox"/>	<input type="checkbox"/>	<input type="checkbox"/>
- plavuizenvloer	<input type="checkbox"/>	<input type="checkbox"/>	<input type="checkbox"/>	<input type="checkbox"/>
parketvloer / kurkvloer	X	<input type="checkbox"/>	<input type="checkbox"/>	<input type="checkbox"/>
warmwatervoorziening, te weten				
Geiser	<input type="checkbox"/>	<input type="checkbox"/>	<input type="checkbox"/>	<input type="checkbox"/>

ZAKEN	blijft achter	gaat mee	kan worden/is over- genomen	niet van toe- passing
Boiler	X	<input type="checkbox"/>	<input type="checkbox"/>	<input type="checkbox"/>
c.v. met toebehoren	X	<input type="checkbox"/>	<input type="checkbox"/>	<input type="checkbox"/>
klokthermostaat	X	<input type="checkbox"/>	<input type="checkbox"/>	<input type="checkbox"/>
	<input type="checkbox"/>	<input type="checkbox"/>	<input type="checkbox"/>	<input type="checkbox"/>
(voorzet)open haard met toebehoren, te weten:				X
	<input type="checkbox"/>	<input type="checkbox"/>	<input type="checkbox"/>	<input type="checkbox"/>
	<input type="checkbox"/>	<input type="checkbox"/>	<input type="checkbox"/>	<input type="checkbox"/>
Kachels	<input type="checkbox"/>	<input type="checkbox"/>	<input type="checkbox"/>	<input type="checkbox"/>
isolatievoorzieningen (voorzetramen, radiatorfolie etc.) te weten:				
Dubbel glas	X	<input type="checkbox"/>	<input type="checkbox"/>	<input type="checkbox"/>
keukenblok met bovenkasten inclusief verlichting	<input type="checkbox"/>	<input type="checkbox"/>	<input type="checkbox"/>	<input type="checkbox"/>
keuken (inbouw)apparatuur, te weten:	X	<input type="checkbox"/>	<input type="checkbox"/>	<input type="checkbox"/>
gasfornuis/inductiekookplaat/elektrisch fornuis	X	<input type="checkbox"/>	<input type="checkbox"/>	<input type="checkbox"/>
afzuigkap	X	<input type="checkbox"/>	<input type="checkbox"/>	<input type="checkbox"/>
koelkast inbouw of losstaand	X	<input type="checkbox"/>	<input type="checkbox"/>	<input type="checkbox"/>
vriezer inbouw of losstaand	X	<input type="checkbox"/>	<input type="checkbox"/>	<input type="checkbox"/>
oven/magnetron	X	<input type="checkbox"/>	<input type="checkbox"/>	<input type="checkbox"/>
inbouwverlichting / dimmers/ spotjes	<input type="checkbox"/>	<input type="checkbox"/>	<input type="checkbox"/>	X
opbouwverlichting / losse lampen:	X	<input type="checkbox"/>	<input type="checkbox"/>	<input type="checkbox"/>
vaste kasten	X	<input type="checkbox"/>	<input type="checkbox"/>	<input type="checkbox"/>
losse kasten, boeken- of legplanken	X	<input type="checkbox"/>	<input type="checkbox"/>	<input type="checkbox"/>
wastafels met accessoires	X	<input type="checkbox"/>	<input type="checkbox"/>	<input type="checkbox"/>
toiletaccessoires (toiletrolhouder, toiletbril, spiegel etc.)	X	<input type="checkbox"/>	<input type="checkbox"/>	<input type="checkbox"/>
badkameraccessoires (spiegel, kranen, douchescherm etc.)	X	<input type="checkbox"/>	<input type="checkbox"/>	<input type="checkbox"/>
sauna met toebehoren, te weten:				
	<input type="checkbox"/>	<input type="checkbox"/>	<input type="checkbox"/>	<input type="checkbox"/>
	<input type="checkbox"/>	<input type="checkbox"/>	<input type="checkbox"/>	<input type="checkbox"/>
veiligheidsschakelaar wasautomaat	<input type="checkbox"/>	<input type="checkbox"/>	<input type="checkbox"/>	X
(huis)telefoontoestellen	<input type="checkbox"/>	<input type="checkbox"/>	<input type="checkbox"/>	X
bankstel/zithoek	X	<input type="checkbox"/>	<input type="checkbox"/>	<input type="checkbox"/>
eethoek	X	<input type="checkbox"/>	<input type="checkbox"/>	<input type="checkbox"/>
bed(den)/matrassen	X	<input type="checkbox"/>	<input type="checkbox"/>	<input type="checkbox"/>
wasmachine	<input type="checkbox"/>	X	<input type="checkbox"/>	<input type="checkbox"/>
wasdroger	<input type="checkbox"/>	<input type="checkbox"/>	<input type="checkbox"/>	X
televisie	X	<input type="checkbox"/>	<input type="checkbox"/>	<input type="checkbox"/>
tuinmeubels	X	<input type="checkbox"/>	<input type="checkbox"/>	<input type="checkbox"/>
tuingeredschap	X	<input type="checkbox"/>	<input type="checkbox"/>	<input type="checkbox"/>
keukeninventaris	X	<input type="checkbox"/>	<input type="checkbox"/>	<input type="checkbox"/>

ZAKEN	blijft achter	gaat mee	kan worden/is overgenomen	niet van toepassing
	<input type="checkbox"/>	<input type="checkbox"/>	<input type="checkbox"/>	<input type="checkbox"/>
	<input type="checkbox"/>	<input type="checkbox"/>	<input type="checkbox"/>	<input type="checkbox"/>

zaken die geen eigendom van de verkoper zijn maar waarvan eventuele leasecontracten, huurkoopcontracten of huurcontracten zijn over te nemen (keukens, open haarden, c.v.-ketels, boilers, geisers):	blijft achter	gaat mee	kan worden/is overgenomen	niet van toepassing
	<input type="checkbox"/>	<input type="checkbox"/>	<input type="checkbox"/>	<input type="checkbox"/>
	<input type="checkbox"/>	<input type="checkbox"/>	<input type="checkbox"/>	<input type="checkbox"/>
	<input type="checkbox"/>	<input type="checkbox"/>	<input type="checkbox"/>	<input type="checkbox"/>
	<input type="checkbox"/>	<input type="checkbox"/>	<input type="checkbox"/>	<input type="checkbox"/>
	<input type="checkbox"/>	<input type="checkbox"/>	<input type="checkbox"/>	<input type="checkbox"/>

bijzondere opmerkingen:

Voor akkoord,

De opdrachtgever/verkoper,
(en echtgeno(o)t(e)/partner),

koper,
(en echtgeno(o)t(e)/partner),

plaats en datum:

plaats en datum:

De Witte Hoeve

Plaats : Nijkerk
Adres : Prinsenweg 22
3852 PW Nijkerk
Faciliteiten : Geen
Kenmerken : 40+ park, nabij bos



Alhoewel het Park De Witte Hoeve officieel in de gemeente Nijkerk is gelegen, zijn de eigenaren van de chalets op dit park meer gericht op Voorthuizen aangezien dit vakantiedorp op korte afstand ligt van het park. Met de fiets bent u in ca. 10 minuten in het centrum van Voorthuizen waar u voor uw dagelijkse boodschappen goed terecht kunt. Tegenover het park is het Wilbrinkbos gelegen waar u heerlijk kunt wandelen.

Dit park is een 40+ park, er zijn voor kinderen dan ook geen faciliteiten. Op het park staan in totaal ca. 200 chalets.

De chalets op park De Witte Hoeve zijn gelegen op kavels welke uitgegeven zijn in appartementsrechten. U kunt dit vergelijken met een appartementencomplex. U krijgt het recht van gebruik van de grondkavel, u en niemand anders mag deze kavel (plus het daarop gelegen chalet) gebruiken. Het is dus vergelijkbaar met eigen grond. Net als bij een appartementen complex is er een vereniging van eigenaars waar u lid van dient te worden. Deze vereniging bepaalt zelf het beleid op het park. Tevens wordt u voor een bepaald gedeelte mede eigenaar van de infrastructuur op het park, zeg maar de paden en parkeerplaats.

Park De Witte Hoeve bestaat uit twee gedeelten, het “oude gedeelte” en het “nieuwe gedeelte”. Het “oude gedeelte” is gelegen achter de witte hoeve, het “nieuwe gedeelte” heeft een eigen ingang. Beide gedeeltes worden afgesloten door een slagboom. Bij een groot aantal chalets is het al mogelijk om uw auto te parkeren. Bij degene waar nu nog geen parkeerplaats aanwezig is, is het wel toegestaan er een aan te leggen.

Op dit park bieden wij verschillende chalets aan in diverse prijsklassen. Graag gaat onze makelaar met u mee om u vrijblijvend het aanbod op dit park te laten zien.





Indeling park De Witte Hoeve



gemeenschapswijk

personeel vest. buiten
de spitsburg

Schaal 1 : 500

Voorgenomen splitsing in 216 appartementsrechten
van de kadastrale percelen:
Gemeente: Nijkerk (Sid)
Sectie: E
Nummers: 2648, 2873 en 2876
Aangevraagd en gewaarmerkt d.d.

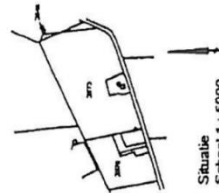

Situatie
Schaal 1 : 5000

De notaris,

Project : De Witte Hoeve		<p>VDS Landmeter Kantoor Van der Meerveld & Burger Postbus 11375 3820 BC Amstelveen</p>
Onderdeel : splitsing in appartementsrechten		
Tekening No. : 1957 - 001		
Schaal : Datum : 17 september 2004		
<p>Verpleeghuis 6716 VRL EDE Kantoor Van der Meerveld & Burger Postbus 11375 3820 BC Amstelveen</p>		<p>Landmeter Kantoor Van der Meerveld & Burger Postbus 11375 3820 BC Amstelveen</p>