

MERELSTRAAT 56 WORMERVEER

LEUK APPARTEMENT VOOR
STARTERS



Simone Dijkman
MAKELAARDIJ

Vraagprijs € 240.000,- k.k.

Bijzonderheden:

Bouwjaar woning	: Circa 1965
Inhoud woning	: Circa 210m ³
Woonoppervlakte	: Circa 66m ²
Oppervlakte woonkamer	: Circa 30,7m ²
keuken	: Circa 5,9m ²
badkamer	: Circa 1,65m ²
slaapkamer	: Circa 11,3m ² , 8,3m ²
berging	: Circa 3,33 meter x 2,15 meter
Balkonligging	: Voorkant Zuidwest, achterkant Noordoost
Isolatie ramen	: Ja
EPA label en klasse	: E
Onderhoud woning binnen	: Goed
Onderhoud woning buiten	: Goed
Keuken bouwjaar	: Onbekend
Apparatuur	: Kookplaat, afzuigkap, oven
Kleur	: Wit
Bijzondere erfdienstbaarheden	: Geen, zie eigendomsbewijs
Verwarming middels	: Blokverwarming
Oplevering	: In overleg

Kadastraal bekend gemeente Wormerveer, sectie A, nummer 6484 A38. Complex is gelegen op eigen grond

Een kijkje in en om de woning:

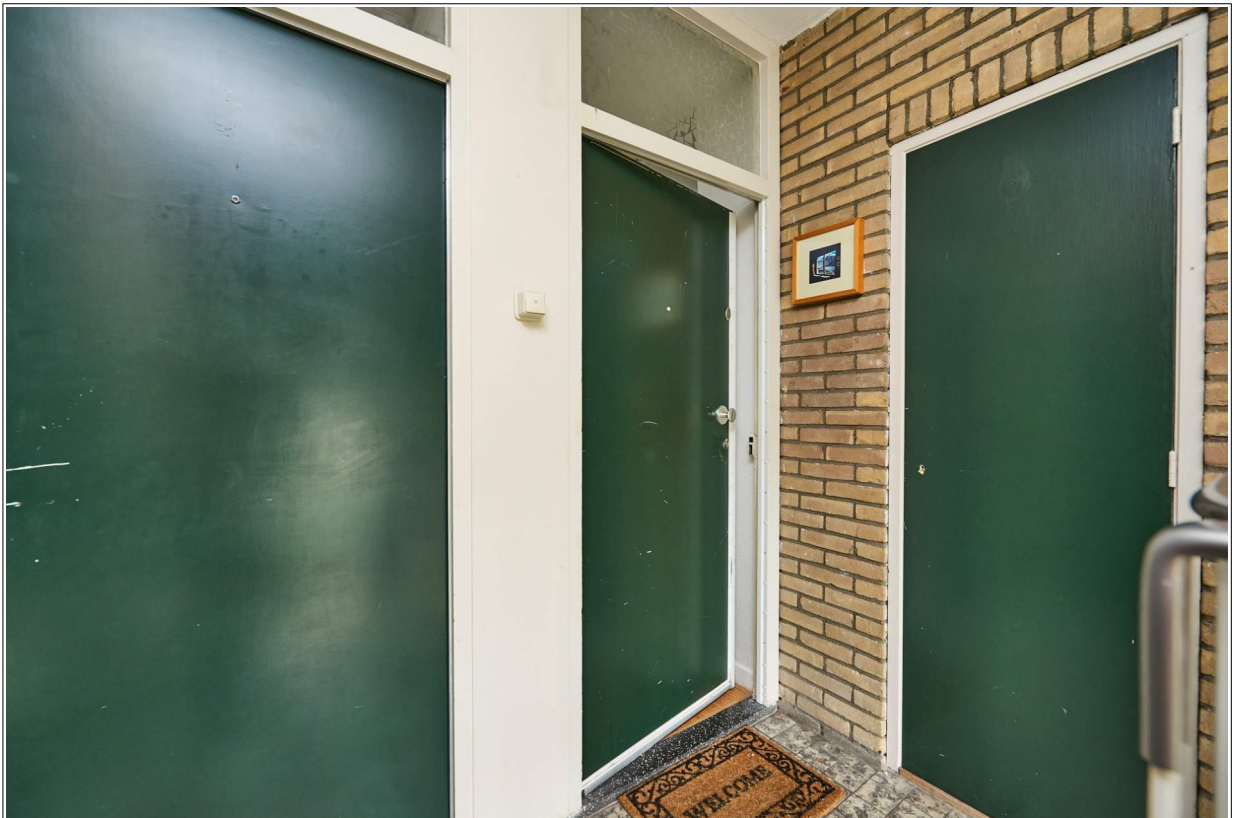















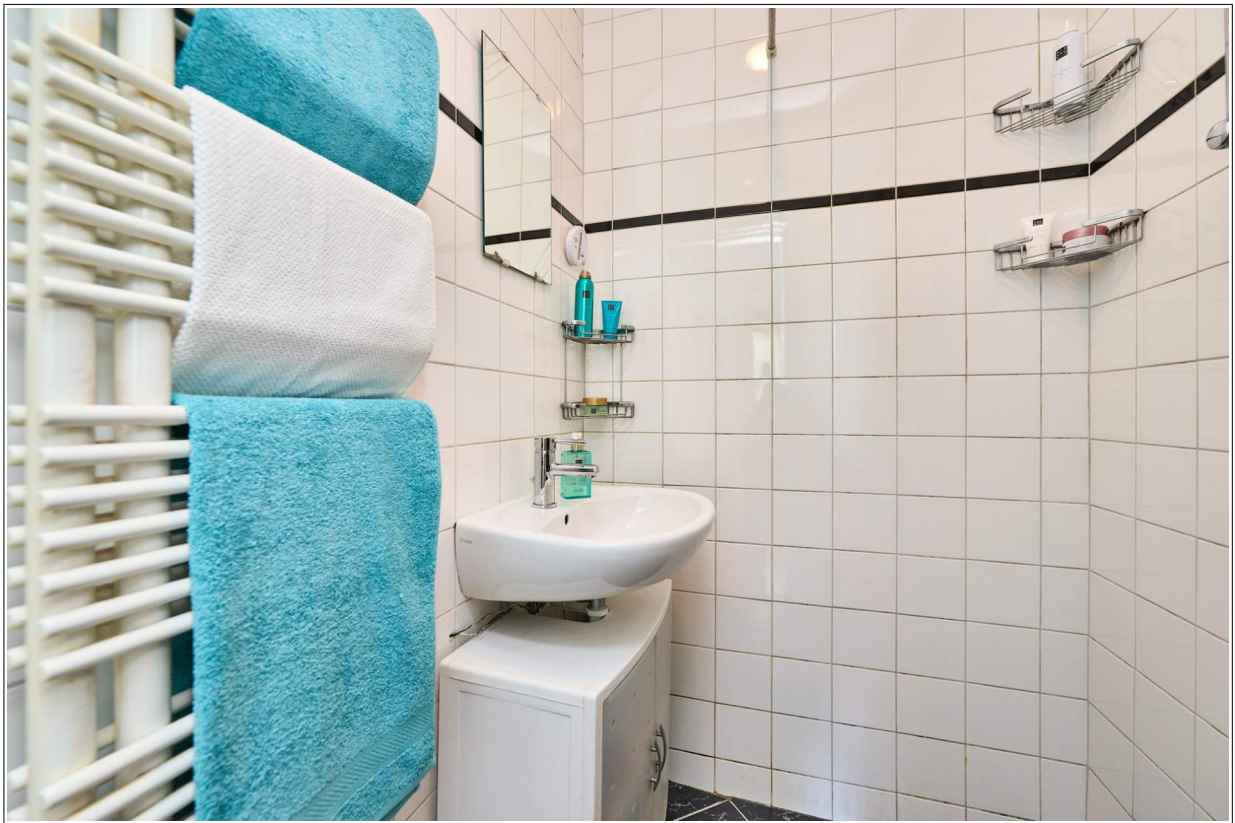











Indeling:

Begane grond : Afgesloten entree, met bellentableau en brievenbussen. Centrale hal met trappenhuis en toegang tot de berging waar ook de wasmachineaansluiting zit. Het complex is zowel aan de voor- als achterkant te betreden.

2e Verdieping : Het appartement is gelegen op de 2^e verdieping en dit is tevens de bovenste verdieping. Hier zijn 2 appartementen gelegen. In de hal is de meterkast. Voordeur, entree, hal met vaste kast. Twee slaapkamers (opklapbed gaat mee), badkamer voorzien van douche en wastafel. Separaat toilet met fontein. L-vormige woonkamer met aan de achterkant en voorkant een balkon. Half open keuken voorzien van inbouwapparatuur.

Bijzonderheden:

- Complex is gelegen op eigen grond
- Zowel voor als achter een balkon
- Twee goede slaapkamers
- Kleinschalig complex met 4 medebewoners bij dit trappenhuis
- Ruim uitzicht
- Gratis parkeren voor de deur
- Park op loopafstand
- Servicekosten € 235,85
- Centrale ligging nabij het winkelcentrum van Wormerveer

Algemeen:

Leuk startersappartement gelegen nabij het centrum van Wormerveer.

Gelegen op de bovenste verdieping ligt dit driekamerappartement (voormalig vierkamerappartement). Via de entree komen we in de hal met vaste kast. Er zijn hier 2 slaapkamers, waarvan 1 beschikt over een vast opklapbed. De badkamer is voorzien van een douchehoek en vaste wastafel. Er is een separaat toilet met fontein. Dan komen we in de L-vormige woonkamer. Aan de achterkant was voorheen een slaapkamer maar deze is bij de woonkamer getrokken. Hierdoor is uw woonkamer lekker ruim en heeft u vanuit uw woonkamer aan de achterkant ook toegang tot uw balkon. De half open keuken is voorzien van inbouwapparatuur en vanuit hier heeft u ook weer toegang tot een balkon. Vanuit de woonkamer heeft u vrij uitzicht. Op de begane grond heeft u nog de beschikking over een eigen berging met wasmachine aansluiting.

Het complex is gelegen op eigen grond en is op loopafstand van het centrum van Wormerveer. In het centrum is een winkelcentrum met een diversiteit aan winkels en mocht dit niet genoeg zijn dan kunt u altijd doorgaan naar de Zaanbocht. De Zaanbocht beschikt over de gezelligste braderie van de Zaanstreek en deze wordt 2 keer per jaar gehouden. Alle voorzieningen zijn in de nabijheid en u heeft een snelle ontsluiting naar de snelweg die u richting Amsterdam of het Noorden brengt. Ook is er een goede treinverbinding. Met 22 minuten zit u al in Amsterdam. Wilt u rustig wonen met alle voorzieningen in de nabijheid dan moet u zeker komen kijken.

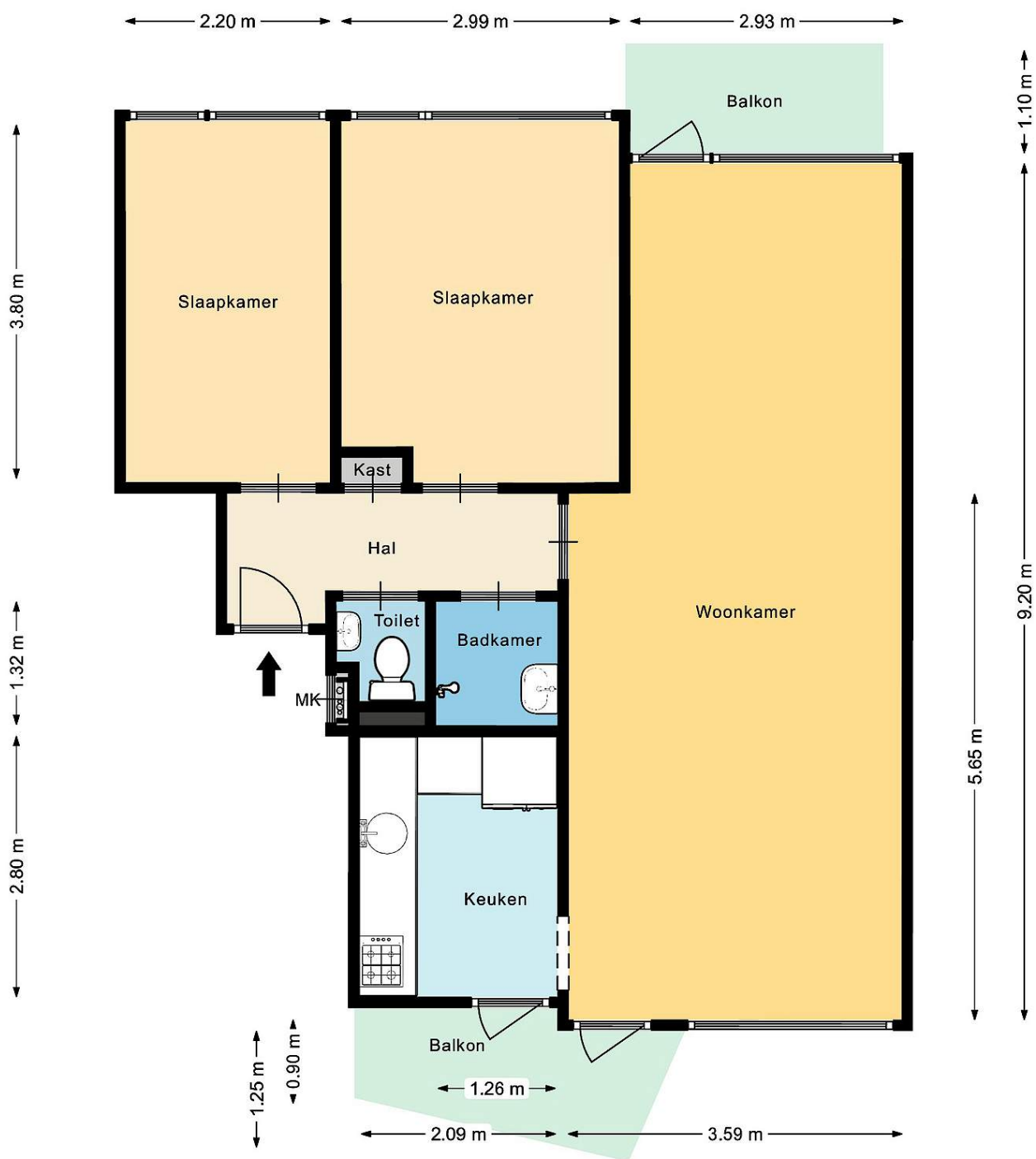

Simone Dijkman Makelaardij heeft deze plattegronden met zorg gemaakt ten behoeve van promotionele doeleinden. Aan deze plattegronden kunnen geen rechten worden ontleend. © Simone Dijkman Makelaardij

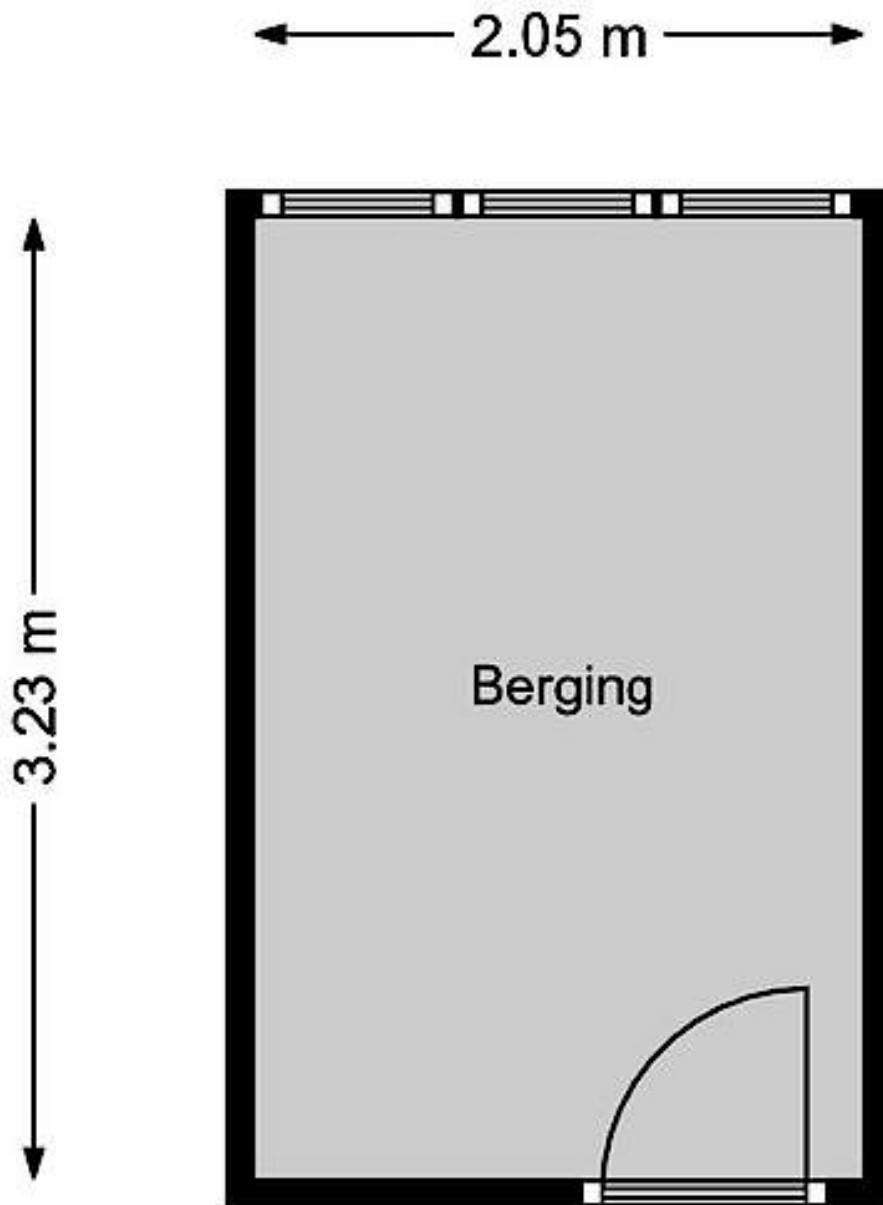

Simone Dijkman Makelaardij heeft deze plattegronden met zorg gemaakt ten behoeve van promotionele doeleinden.
Aan deze plattegronden kunnen geen rechten worden ontleend.
© Simone Dijkman Makelaardij

Lijst van zaken

Persoonlijke gegevens

Adres te verkopen woning: **Merelstraat 56 Wormerveer**

Voor de onderstaande zaken -ongeacht of ze roerend dan wel onroerend zijn- geldt dat ze soms wel en soms niet in de woning achterblijven. De lijst is bedoeld om duidelijkheid te scheppen om discussies achteraf te voorkomen.

	Blijft achter	Gaat mee	Kan worden overgenomen	n.v.t.
Woning				
<i>Interieur</i>				
Verlichting, te weten:				
- losse (hang)lampen	<input type="checkbox"/>	<input checked="" type="checkbox"/>	<input type="checkbox"/>	<input type="checkbox"/>
- Hanglamp badkamer/toilet	<input checked="" type="checkbox"/>	<input type="checkbox"/>	<input type="checkbox"/>	<input type="checkbox"/>
- Hanglamp woonkamer, slaapkamers en gang	<input checked="" type="checkbox"/>	<input type="checkbox"/>	<input type="checkbox"/>	<input type="checkbox"/>
(Losse)kasten, legplanken, te weten:				
- Berging legplanken	<input checked="" type="checkbox"/>	<input type="checkbox"/>	<input type="checkbox"/>	<input type="checkbox"/>
- Berging kast met spiegel	<input checked="" type="checkbox"/>	<input type="checkbox"/>	<input type="checkbox"/>	<input type="checkbox"/>
Raamdecoratie/zonwering binnen, te weten:				
- Gordijnrails woonkamer en slaapkamer	<input checked="" type="checkbox"/>	<input type="checkbox"/>	<input type="checkbox"/>	<input type="checkbox"/>
- Gordijnen in woonkamer	<input checked="" type="checkbox"/>	<input type="checkbox"/>	<input type="checkbox"/>	<input type="checkbox"/>
- Vitrages woonkamer	<input checked="" type="checkbox"/>	<input type="checkbox"/>	<input type="checkbox"/>	<input type="checkbox"/>
- Rolgordijnen keuken	<input checked="" type="checkbox"/>	<input type="checkbox"/>	<input type="checkbox"/>	<input type="checkbox"/>
- Jaloezieën slaapkamers	<input checked="" type="checkbox"/>	<input type="checkbox"/>	<input type="checkbox"/>	<input type="checkbox"/>
Vloerdecoratie, te weten:				
- laminaat	<input checked="" type="checkbox"/>	<input type="checkbox"/>	<input type="checkbox"/>	<input type="checkbox"/>
- plavuizen/tegels	<input checked="" type="checkbox"/>	<input type="checkbox"/>	<input type="checkbox"/>	<input type="checkbox"/>
Overig, te weten:				
- spiegelwanden	<input type="checkbox"/>	<input checked="" type="checkbox"/>	<input type="checkbox"/>	<input type="checkbox"/>
<i>Keuken</i>				
Keukenblok (met bovenkasten)	<input checked="" type="checkbox"/>	<input type="checkbox"/>	<input type="checkbox"/>	<input type="checkbox"/>
Keuken (inbouw)apparatuur, te weten:				
- Gasfornuis, afzuigkap	<input checked="" type="checkbox"/>	<input type="checkbox"/>	<input type="checkbox"/>	<input type="checkbox"/>
- Losse koelkast	<input type="checkbox"/>	<input checked="" type="checkbox"/>	<input type="checkbox"/>	<input type="checkbox"/>
Keukenaccessoires, te weten:				
- keukenrek	<input checked="" type="checkbox"/>	<input type="checkbox"/>	<input type="checkbox"/>	<input type="checkbox"/>
<i>Sanitair/sauna</i>				
Toiletaccessoires:				
- plancet	<input checked="" type="checkbox"/>	<input type="checkbox"/>	<input type="checkbox"/>	<input type="checkbox"/>
Badkameraccessoires:				
- Hoekrekjes	<input checked="" type="checkbox"/>	<input type="checkbox"/>	<input type="checkbox"/>	<input type="checkbox"/>
- Spiegel	<input checked="" type="checkbox"/>	<input type="checkbox"/>	<input type="checkbox"/>	<input type="checkbox"/>
<i>Exterieur/installaties/veiligheid/energiebesparing</i>				
Brievenbus	<input checked="" type="checkbox"/>	<input type="checkbox"/>	<input type="checkbox"/>	<input type="checkbox"/>
(Voordeur)bel	<input checked="" type="checkbox"/>	<input type="checkbox"/>	<input type="checkbox"/>	<input type="checkbox"/>
Rookmelders	<input checked="" type="checkbox"/>	<input type="checkbox"/>	<input type="checkbox"/>	<input type="checkbox"/>
Warmwatervoorziening, te weten:				
- geiser	<input checked="" type="checkbox"/>	<input type="checkbox"/>	<input type="checkbox"/>	<input type="checkbox"/>
Telefoonaansluiting	<input checked="" type="checkbox"/>	<input type="checkbox"/>	<input type="checkbox"/>	<input type="checkbox"/>
Waterslot wasautomaat	<input checked="" type="checkbox"/>	<input type="checkbox"/>	<input type="checkbox"/>	<input type="checkbox"/>
<i>Bebouwing</i>				
Kasten/werkbank in tuinhuis/berging	<input checked="" type="checkbox"/>	<input type="checkbox"/>	<input type="checkbox"/>	<input type="checkbox"/>

Clausules die in de koopovereenkomst worden opgenomen:

Asbestclausule:

Tot 1 juli 1993 mocht men asbesthoudende materialen verwerken. Hoewel verkoper niet bekend is met het feit dat er asbest in de woning verwerkt is bestaat er gezien het bouwjaar dus wel een mogelijkheid van de aanwezigheid van asbesthoudende materialen. Met name kan men deze stoffen aantreffen in vloerzeilen, afvoerbuizen, brandwerend materiaal in rookkanalen en golfplaten op schuren of bergingen. Mocht er asbest aanwezig zijn dan dient men bij verwijdering hiervan speciale maatregelen te treffen. Koper(s) vrijwaart verkoper(s) en diens makelaar voor iedere aansprakelijkheid.

Ouderdomsclausule:

Koper verklaart ermee bekend te zijn, dat de onroerende zaak rond 1965 gebouwd is, wat betekent dat de eisen die aan de bouwkwaliteit gesteld mogen worden aanzienlijk lager liggen dan bij nieuwe woningen.

Tenzij de verkoper de kwaliteit hiervan gegarandeerd heeft, staat hij niet in voor de funderingen, de vloeren, de leidingen, voor de elektriciteit, water en gas, de riolering en de afwezigheid van enig ongedierte c.q. schimmels (zoals bijvoorbeeld houtworm, boktor, zwam etc.). Bouwkundige kwaliteits-gebreken worden geacht niet belemmerend te werken op het in artikel 6.3 van de koopakte omschreven woongebruik."

Funderingsclausule:

Het is kopers bekend dat het object gebouwd is rond 1965. De fundering van het verkocht kan bestaan uit grenen heipalen. Deze grenen heipalen kunnen aangetast zijn door bacteriën. Indien deze palen zijn aangetast door bacteriën is op korte of langer termijn funderingsherstel noodzakelijk. Het risico voor de eventuele aantasting van de grenen heipalen is per de dag van levering voor rekening van kopers, die verkoper bij de levering zullen vrijwaren voor alle kosten voortvloeiende uit het betreffende onderzoek, waaronder begrepen de kosten voor eventueel funderingsherstel.

Meetinstructie:

De meetinstructie is volgens de BBMI. De Meetinstructie is bedoeld om een meer eenduidige manier van meten toe te passen voor het geven van een indicatie van de gebruiksoppervlakte. De meet instructie sluit verschillen in meetuitkomsten niet volledig uit, door bijvoorbeeld interpretatieverschillen, afrondingen of beperkingen bij het uitvoeren van de meting. De maatvoering is vastgesteld aan de hand van de beschikbare plattegronden en eigen metingen. Hoewel de metingen zorgvuldig zijn uitgevoerd, sluit noch verkoper, noch diens makelaar uit dat er onjuistheden voorkomen in deze metingen, dan wel niet (volledig) overeenkomstig de normering zijn vastgesteld, hetgeen door koper wordt aanvaard. Koper is voldoende in de gelegenheid gesteld de maatvoering zelf te (laten) controleren. Verschillen in de opgegeven maat en grootte geven geen der partijen enig recht, zo ook niet op aanpassing van de koopsom. Verkoper en diens makelaar aanvaarden geen aansprakelijkheid in deze.

Notaris buiten Zaanstad:

De kosten van de notaris zijn inbegrepen in de kosten koper en komen voor rekening van koper. De koper heeft dan ook het recht om de notaris te kiezen zowel qua prijs als qua locatie.

Echter:

Indien de kosten die door de notaris aan verkoper in rekening worden gebracht voor:

het aflossen en/of doorhalen van de hypotheek die op het verkochte rust en de kadastrale inschrijving van de doorhaling van de hypotheek in totaal meer dan € 250,- (incl.BTW) en incl. kadastraal recht) per hypotheek bedraagt en de kosten per telefonische overboeking meer dan € 20, incl. BTW bedraagt, zal de koper dit meerdere voor zijn rekening nemen.

Indien de notaris andere kosten aan verkoper doorberekent – tenzij die kosten betrekking hebben op de persoonlijke of financiële situatie van verkoper zoals het nodig hebben van een tolk door verkoper of bij een overdracht bij een nalatenschap – komen deze kosten ook voor rekening van de koper.

Indien koper een notaris buiten de regio Zaanstreek kiest en de afstand vanaf het verkochte tot de standplaats van de notaris bedraagt meer dan 15 kilometer dan behoudt verkoper zich het recht voor om extra (reis-)tijd of eventuele volmachtkosten in rekening te brengen bij koper.

Koopovereenkomst:

De koop door een natuurlijk persoon die niet handelt in de uitoefening van een beroep of bedrijf, is pas rechtsgeldig als beide partijen de koopovereenkomst hebben ondertekend.

Deze informatie is door ons met de nodige zorgvuldigheid samengesteld. Onzerzijds wordt echter geen enkele aansprakelijkheid aanvaard voor enige onvolledigheid, onjuistheid of anderszins, dan wel de gevolgen daarvan. Alle opgegeven maten en oppervlakten zijn indicatief.