



Diepven 8  
-  
Berlicum



BROUWERS<sup>®</sup>  
HONSELAAR

Makelaars van huis uit



## Te Koop in Berlicum - Diepven 8

### Ruime tweekapper met ruime oprit, carport en overdekt terras

Gelegen op een mooie locatie in Middelrode op een perceel van 211 m<sup>2</sup>. Doordat deze woning aan de achterzijde uitgebouwd is heeft de begane grond een woonoppervlakte van maar liefst 80 m<sup>2</sup>! Op de grote oprit met carport kunt u meerdere auto's ruim parkeren. De tuin beschikt over een overdekt terras van 17 m<sup>2</sup> waar u heerlijk beschut kunt lounchen ook als het wat frisser wordt of er een druppel regen valt. De woning heeft 3 slaapkamers op de eerste verdieping en een vierde op de zolder. Een heerlijk ruim en goed onderhouden huis op een rustige locatie en toch dicht bij alle voorzieningen.

#### Bijzonderheden

- Bouwjaar 1990
- Perceeloppervlakte 211 m<sup>2</sup>
- Woonoppervlakte 134 m<sup>2</sup>
- Carport 17 m<sup>2</sup>
- Overdekt terras 17 m<sup>2</sup>
- Inhoud 483 m<sup>3</sup>
- Vraagprijs € 449.000,- kosten koper



# Ruime tweekapper met ruime oprit, carport en overdekt terras.

Gelegen in populaire woonwijk in Middelrode aan het Diepven op perceel van 211 m<sup>2</sup>. De woning beschikt over 80 m<sup>2</sup> woonoppervlakte op de begane grond!

## Indeling

Begane grond: hal met toiletruimte, meterkast en trapopgang naar de eerste verdieping. Vanuit de hal is de ruime uitgebouwde woonkamer te bereiken met de eetkamer aan de voorzijde, de keuken in het midden en de zitkamer (in de aanbouw) grenst met een grote glazen pui voorzien van openslaande deuren aan de tuin. De moderne hoekkeuken is voorzien van een gaskookplaat, afzuigkap, vaatwasmachine, combimagnetron en koelkast. Vanuit de woonkamer heeft u ook toegang tot de bijkeuken en berging. Boven de bijkeuken en berging bevindt zich een ruime bergzolder.

## Eerste verdieping:

Via een vaste trap bereikt u de overloop van de eerste verdieping. Op de eerste verdieping bevinden zich drie slaapkamers en een badkamer. De badkamer is voorzien van een ligbad, douchecabine, wandcloset en wastafelmeubel.

## Tweede verdieping:

Via een vaste trap bereikt u de tweede verdieping. De tweede verdieping is voorzien een betonnen verdiepingsvloer, velux dakramen, aansluitingen voor wasmachine en droger (ook in de bijkeuken op de begane grond), en de cv-combiketel. De grote open ruimte doet dienst als vierde slaapkamer.

## Tuin:

De zuid-oost georiënteerde tuin is voorzien van een groot terras, gazon, een zonnenscherm en een groot overdekt terras dat ook via de bijkeuken en berging te bereiken is.

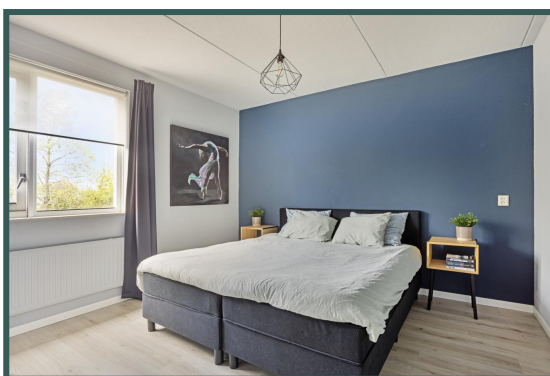



## Kenmerken

Vraagprijs	€ 449.000,- k.k.
Soort	Twee-onder-één-kap
Type	Eengezinswoning
Aantal kamers	kamers
Perceeloppervlakte	211 m <sup>2</sup>
Gebruiksoppervlak wonen	134 m <sup>2</sup>
Carport	17 m <sup>2</sup>
Overdekt terras	17 m <sup>2</sup>
Inhoud woning	483 m <sup>3</sup>
Bouwjaar	1990
Ligging	In woonwijk
Tuin	Verzorgd
Verwarming	Centrale verwarming
Isolatie	vloer,- muur-, dakisolatie en isolatieglas
Energielabel	C

Digitale brochure [www.brouwershonselaar.nl](http://www.brouwershonselaar.nl) & [www.funda.nl](http://www.funda.nl)

Media Video, 360 graden foto's en interactie 2/3D tekeningen

Move/digitale omgeving Bij de uitnodiging/afsprakenbevestiging heeft u de link voor het Move account ontvangen. Hier zijn nadere gegevens en achtergrond informatie van het pand te vinden.

**BrouwersHonselaarMakelaars BV**  
Kerkwijk 1, 5258 KA Berlicum  
T. 073-5032062  
E. [info@brouwershonselaar.nl](mailto:info@brouwershonselaar.nl)  
I. [www.brouwershonselaar.nl](http://www.brouwershonselaar.nl)







**BROUWERS<sup>®</sup>  
HONSELAAR**

Makelaars van huis uit









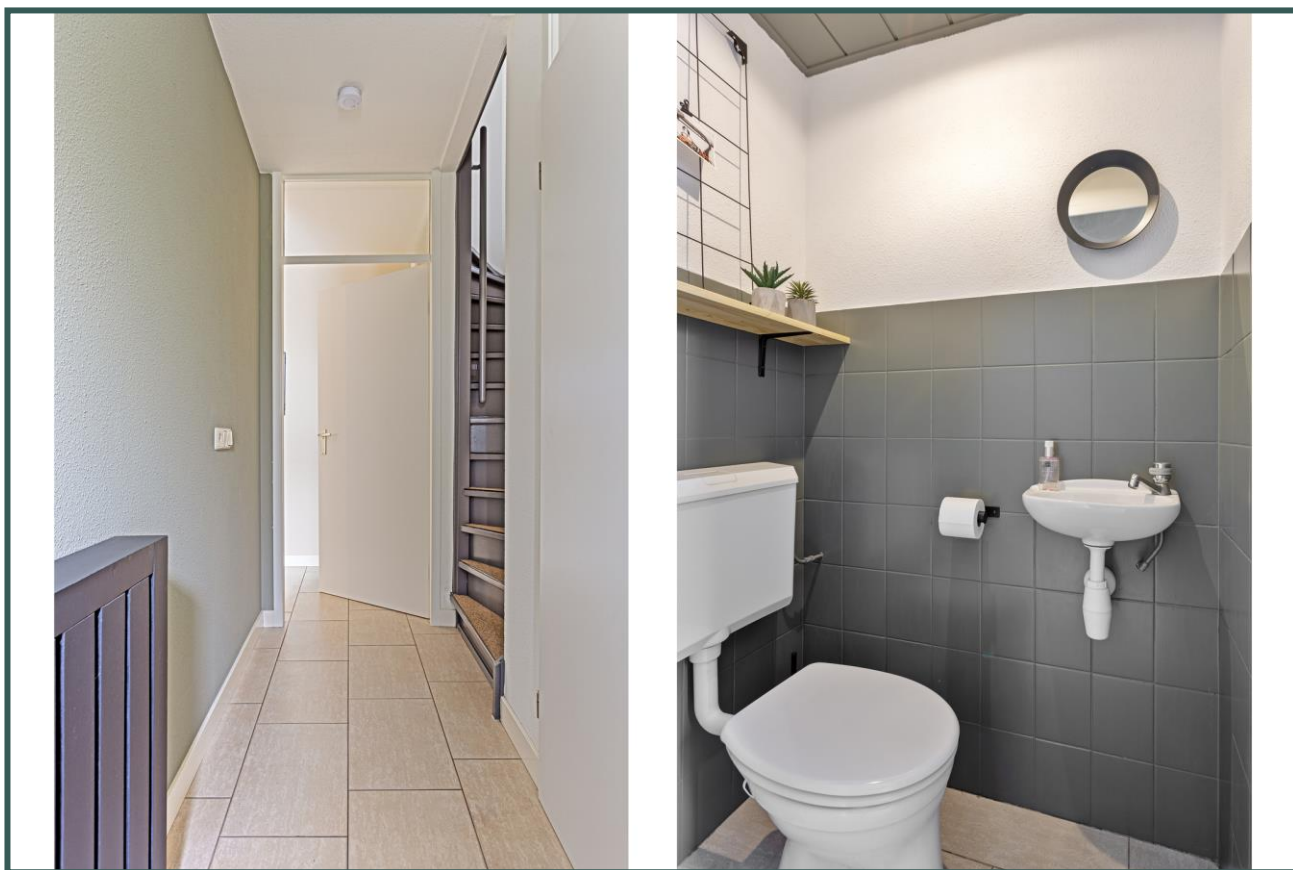
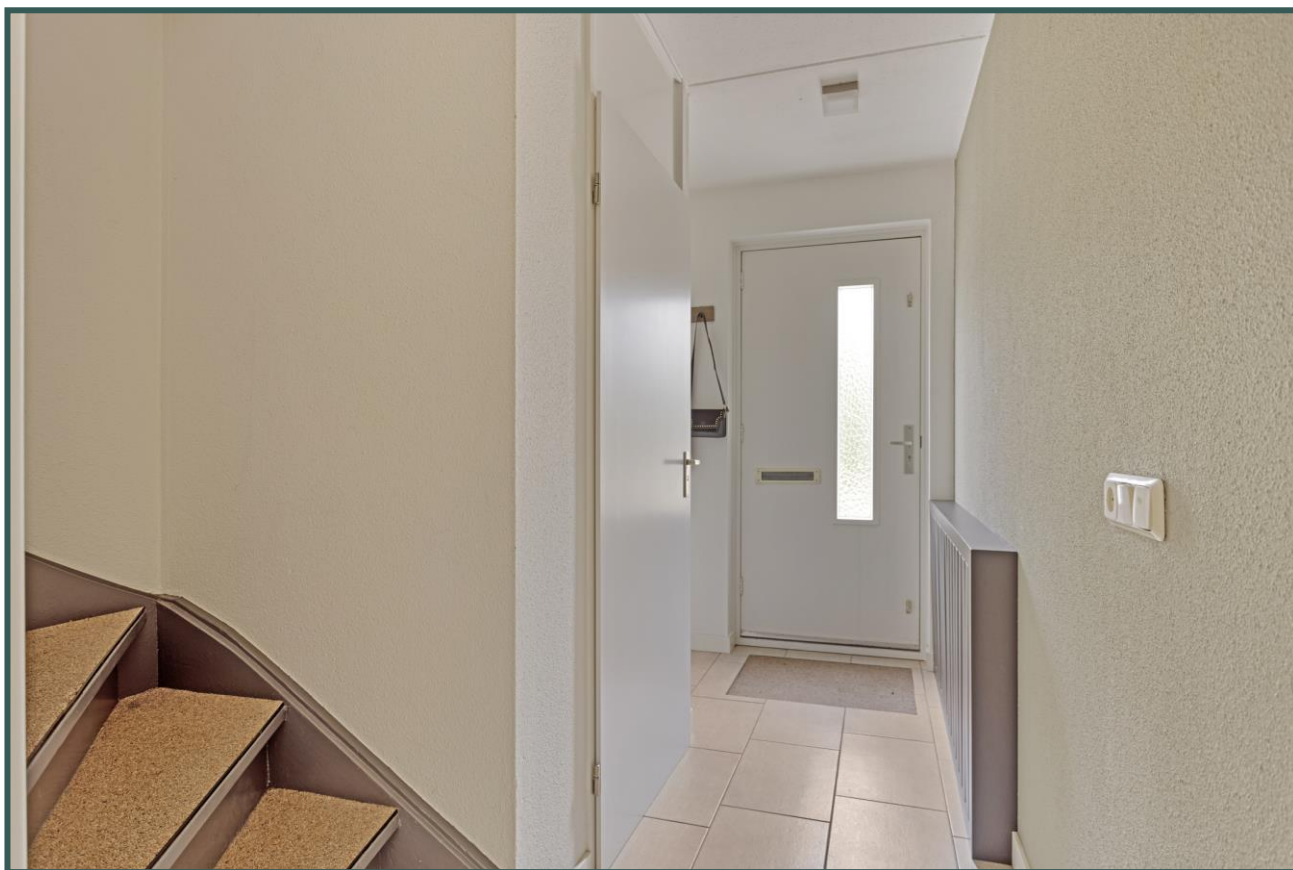



## Begane grond

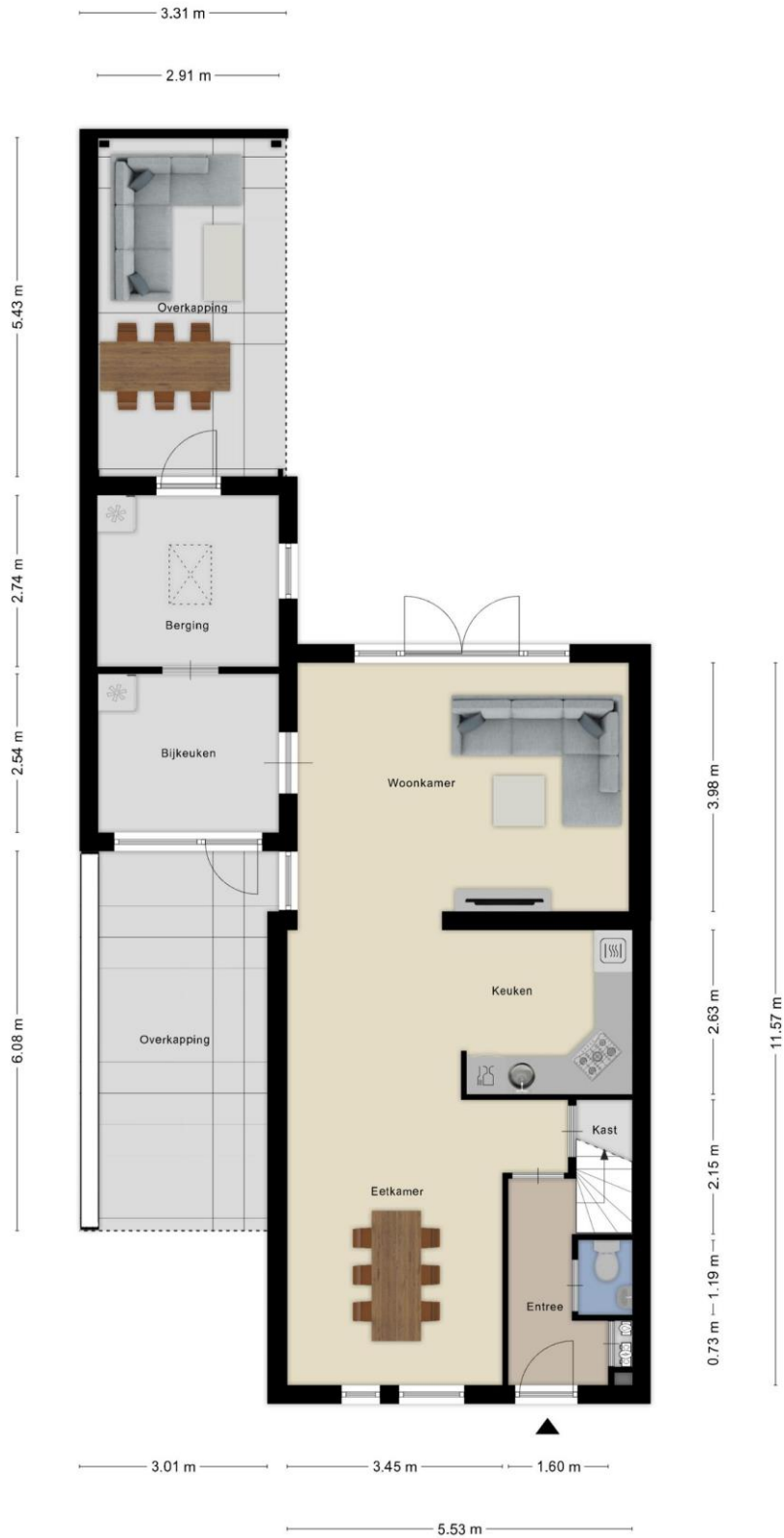

Indelingstekening uitsluitend ter indicatie



## Begane grond

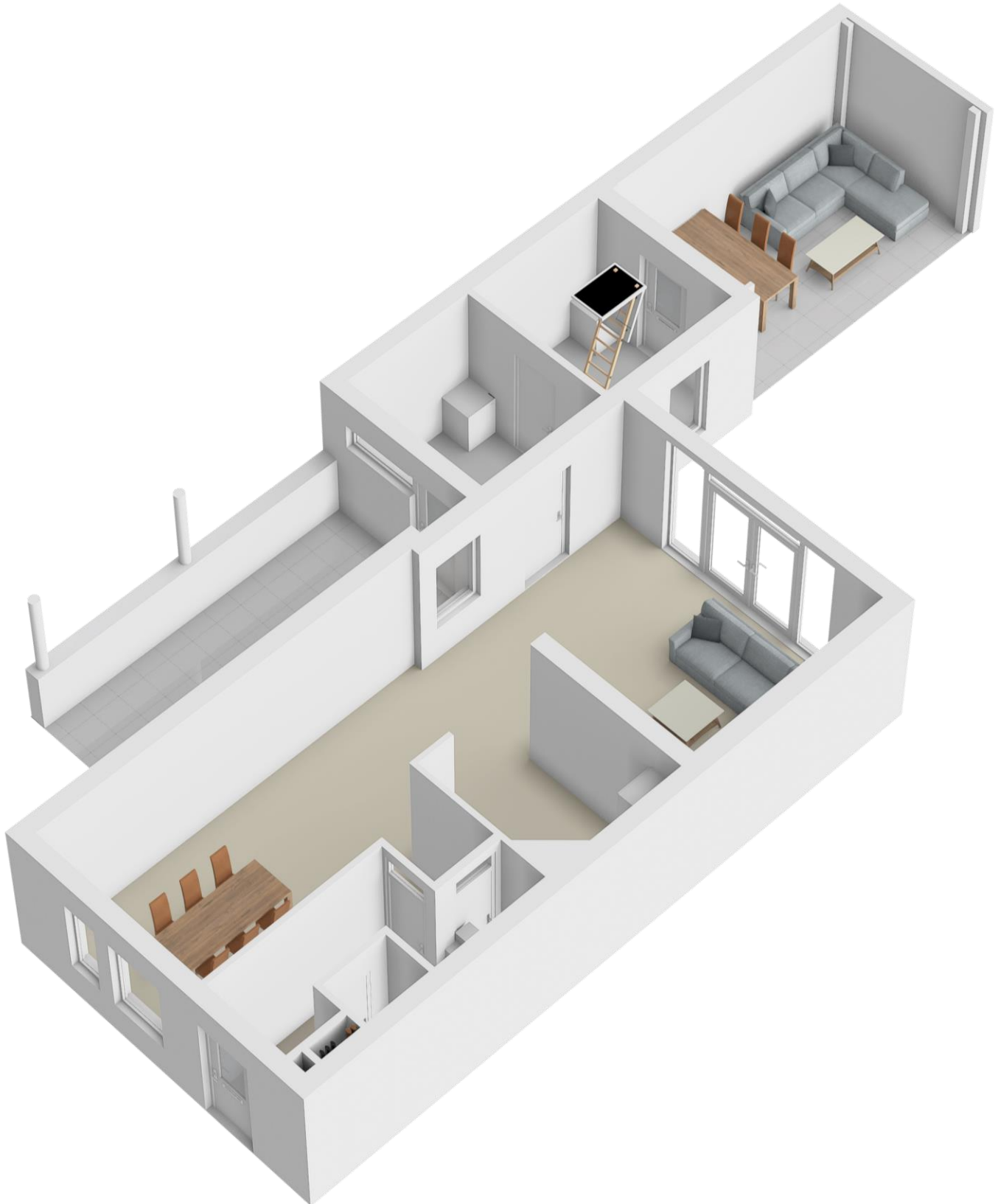

Indelingstekening uitsluitend ter indicatie





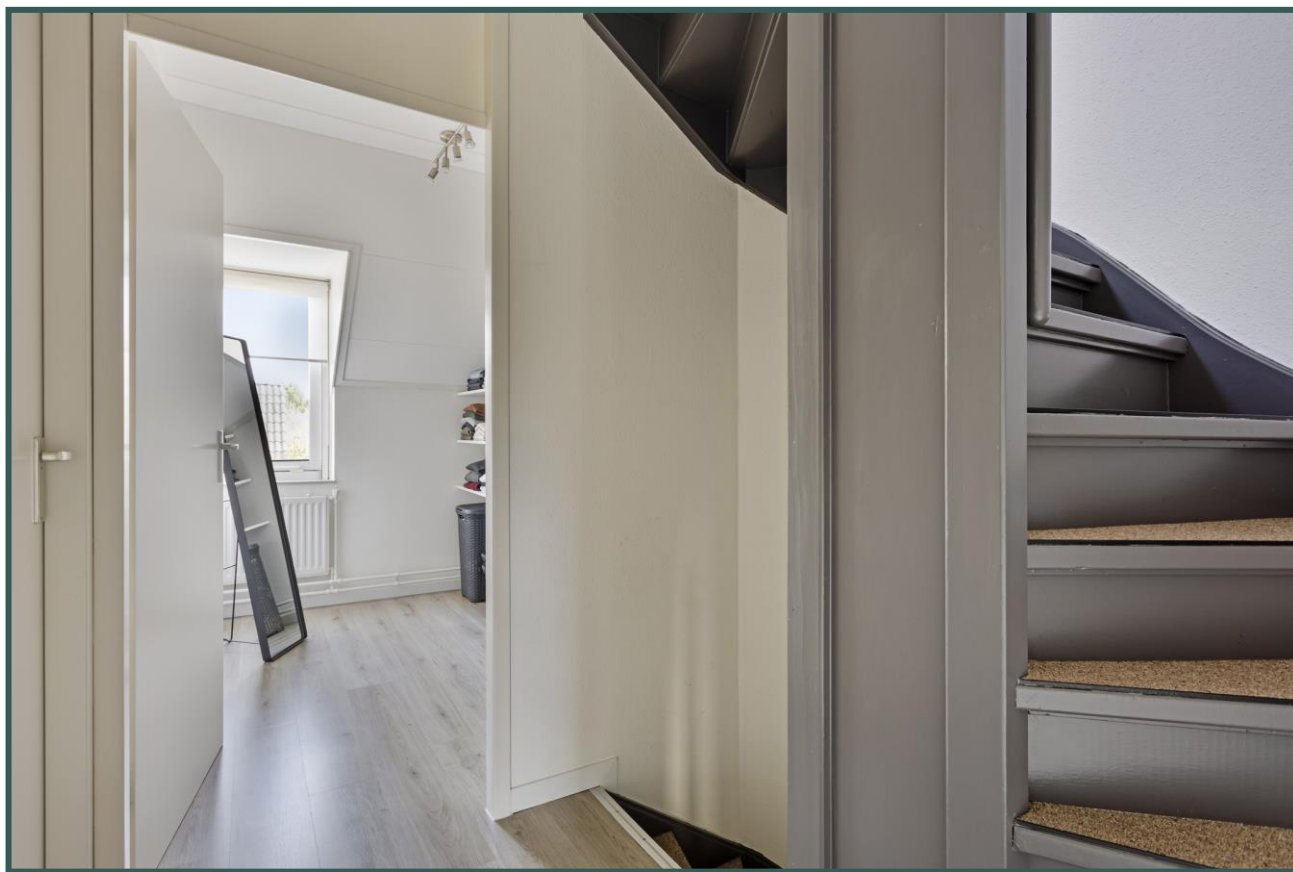



# Eerste verdieping



Indelingstekening uitsluitend ter indicatie



## Eerste verdieping



Indelingstekening uitsluitend ter indicatie





## Tweede verdieping

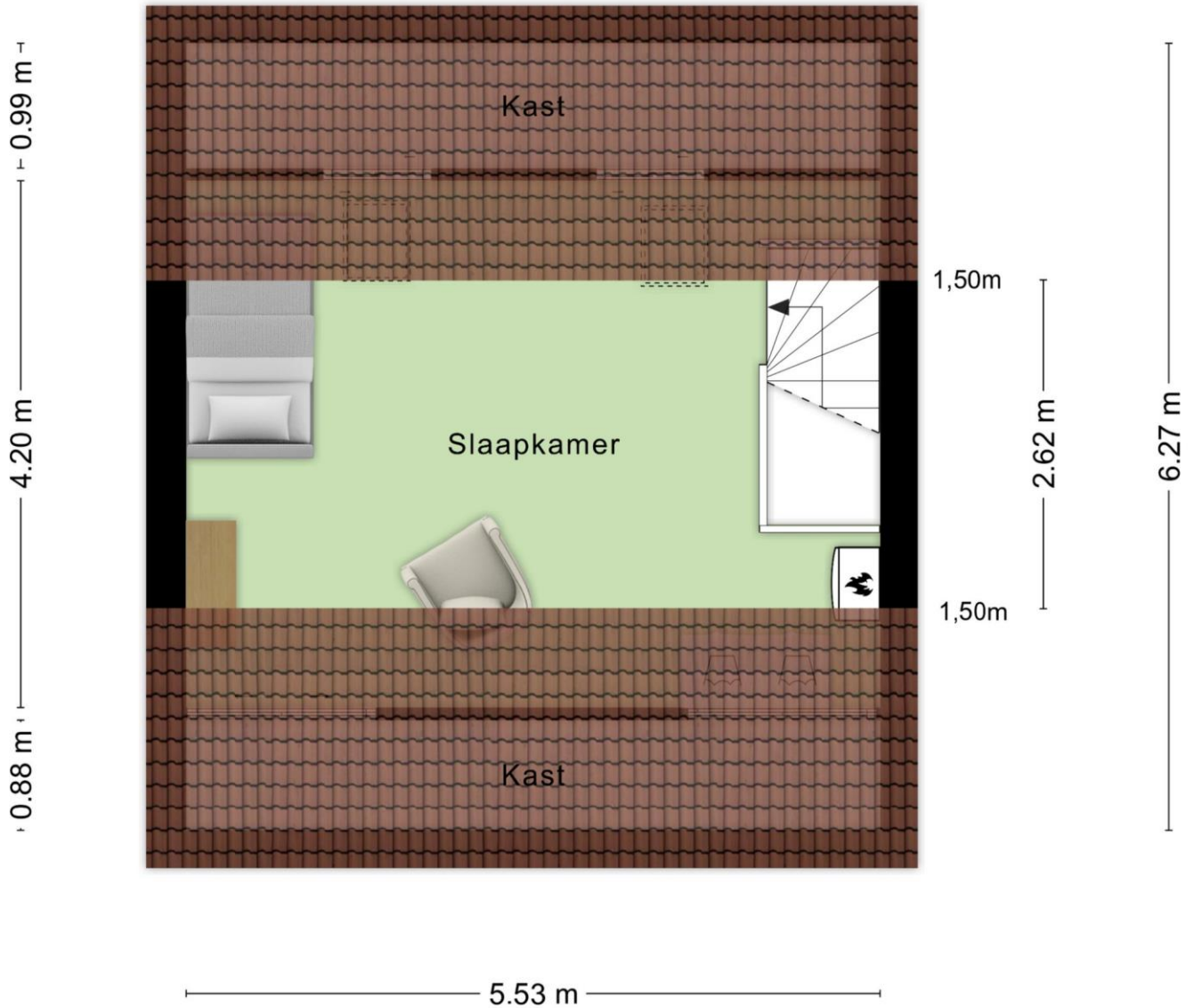

Indelingstekening uitsluitend ter indicatie



## Tweede verdieping

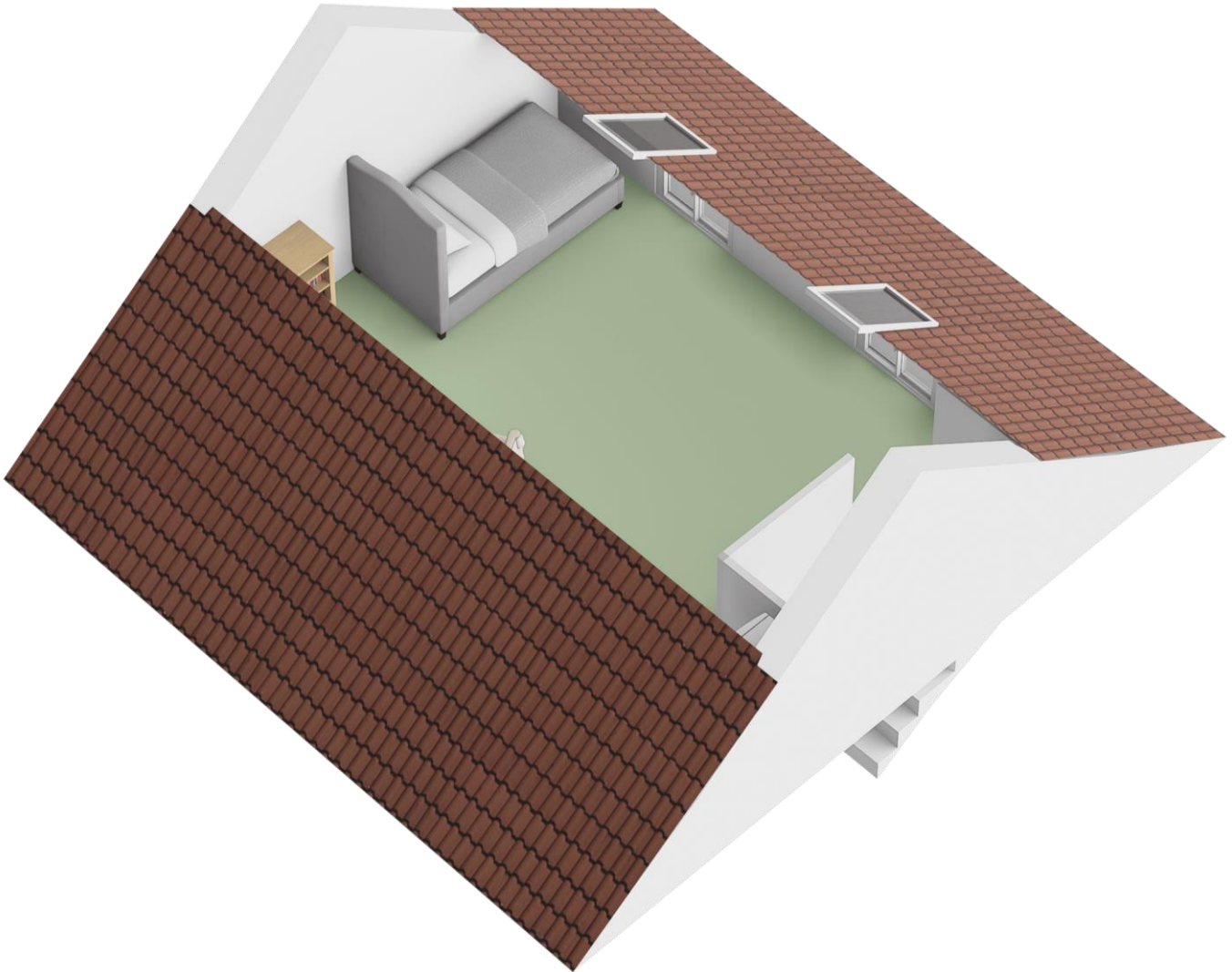

Indelingstekening uitsluitend ter indicatie









# Tuin



Indelingstekening uitsluitend ter indicatie



## Tuin



Indelingstekening uitsluitend ter indicatie







# Kadaster

Kadastrale kaart

Uw referentie: BrouwersHonselaaar



<b>Adres</b>	<b>Diepen 8</b>
<b>Postcode/plaats</b>	<b>5258 RB</b>
<b>Sectie/Perceel</b>	<b>E 1623 211 m<sup>2</sup></b>

**BROUWERS<sup>®</sup>  
HONSELAAR**

Makelaars van huis uit



## lijst van zaken

	Blijft achter	Gaat mee	Kan worden overgenomen	n.v.t.
<b>Woning</b>				
<i>Interieur</i>				
Verlichting, te weten:				
- inbouwspots/dimmers	<input checked="" type="checkbox"/>	<input type="checkbox"/>	<input type="checkbox"/>	<input type="checkbox"/>
- opbouwspots/armaturen/lampen/dimmers	<input type="checkbox"/>	<input type="checkbox"/>	<input checked="" type="checkbox"/>	<input type="checkbox"/>
- losse (hang)lampen	<input type="checkbox"/>	<input type="checkbox"/>	<input checked="" type="checkbox"/>	<input type="checkbox"/>
Raamdecoratie/zonwering binnen, te weten:				
- gordijnrails	<input checked="" type="checkbox"/>	<input type="checkbox"/>	<input type="checkbox"/>	<input type="checkbox"/>
- gordijnen	<input checked="" type="checkbox"/>	<input type="checkbox"/>	<input type="checkbox"/>	<input type="checkbox"/>
- overgordijnen	<input checked="" type="checkbox"/>	<input type="checkbox"/>	<input type="checkbox"/>	<input type="checkbox"/>
- vitrages	<input checked="" type="checkbox"/>	<input type="checkbox"/>	<input type="checkbox"/>	<input type="checkbox"/>
- rolgordijnen	<input checked="" type="checkbox"/>	<input type="checkbox"/>	<input type="checkbox"/>	<input type="checkbox"/>
- lamellen	<input checked="" type="checkbox"/>	<input type="checkbox"/>	<input type="checkbox"/>	<input type="checkbox"/>
- jaloezieën	<input checked="" type="checkbox"/>	<input type="checkbox"/>	<input type="checkbox"/>	<input type="checkbox"/>
- (losse) horren/rolhorren	<input checked="" type="checkbox"/>	<input type="checkbox"/>	<input type="checkbox"/>	<input type="checkbox"/>
Vloerdecoratie, te weten:				
- laminaat	<input checked="" type="checkbox"/>	<input type="checkbox"/>	<input type="checkbox"/>	<input type="checkbox"/>
Designradiator(en)	<input checked="" type="checkbox"/>	<input type="checkbox"/>	<input type="checkbox"/>	<input type="checkbox"/>
Radiatorafwerking	<input type="checkbox"/>	<input type="checkbox"/>	<input type="checkbox"/>	<input type="checkbox"/>
Overig, te weten:				
- spiegelwanden	<input type="checkbox"/>	<input type="checkbox"/>	<input type="checkbox"/>	<input type="checkbox"/>
- schilderij ophangstelsel	<input type="checkbox"/>	<input type="checkbox"/>	<input type="checkbox"/>	<input type="checkbox"/>
-	<input type="checkbox"/>	<input type="checkbox"/>	<input type="checkbox"/>	<input type="checkbox"/>



<i>Keuken</i>				
Keukenblok (met bovenkasten)	<input checked="" type="checkbox"/>	<input type="checkbox"/>	<input type="checkbox"/>	<input type="checkbox"/>
Keuken (inbouw)apparatuur, te weten:				
- vaatwasmachine	<input checked="" type="checkbox"/>	<input type="checkbox"/>	<input type="checkbox"/>	<input type="checkbox"/>
- combimagnetron	<input checked="" type="checkbox"/>	<input type="checkbox"/>	<input type="checkbox"/>	<input type="checkbox"/>
- gaskookplaat 5 pits	<input checked="" type="checkbox"/>	<input type="checkbox"/>	<input type="checkbox"/>	<input type="checkbox"/>
- afzuigkap	<input checked="" type="checkbox"/>	<input type="checkbox"/>	<input type="checkbox"/>	<input type="checkbox"/>
- koelkast	<input checked="" type="checkbox"/>	<input type="checkbox"/>	<input type="checkbox"/>	<input type="checkbox"/>
<i>Sanitair/sauna</i>				
Toiletaccessoires:				
- vaste	<input checked="" type="checkbox"/>	<input type="checkbox"/>	<input type="checkbox"/>	<input type="checkbox"/>
Badkameraccessoires:				
- vaste	<input checked="" type="checkbox"/>	<input type="checkbox"/>	<input type="checkbox"/>	<input type="checkbox"/>
<i>Exterieur/installaties/veiligheid/energiebesparing</i>				
Brievenbus	<input checked="" type="checkbox"/>	<input type="checkbox"/>	<input type="checkbox"/>	<input type="checkbox"/>
(Voordeur)bel	<input checked="" type="checkbox"/>	<input type="checkbox"/>	<input type="checkbox"/>	<input type="checkbox"/>
(Veiligheids)sloten en overige inbraakpreventie	<input checked="" type="checkbox"/>	<input type="checkbox"/>	<input type="checkbox"/>	<input type="checkbox"/>
Rookmelders	<input checked="" type="checkbox"/>	<input type="checkbox"/>	<input type="checkbox"/>	<input type="checkbox"/>
(Klok)thermostaat	<input checked="" type="checkbox"/>	<input type="checkbox"/>	<input type="checkbox"/>	<input type="checkbox"/>
Warmwatervoorziening, te weten:				
- CV-installatie	<input checked="" type="checkbox"/>	<input type="checkbox"/>	<input type="checkbox"/>	<input type="checkbox"/>
	<input type="checkbox"/>	<input type="checkbox"/>	<input type="checkbox"/>	<input type="checkbox"/>
Plisee gordijnen	<input checked="" type="checkbox"/>	<input type="checkbox"/>	<input type="checkbox"/>	<input type="checkbox"/>
Zonnescherm buiten	<input checked="" type="checkbox"/>	<input type="checkbox"/>	<input type="checkbox"/>	<input type="checkbox"/>
Telefoonaansluiting/internet aansluiting	<input checked="" type="checkbox"/>	<input type="checkbox"/>	<input type="checkbox"/>	<input type="checkbox"/>
<i>Tuin</i>				
<i>Inrichting</i>				
Tuinaanleg/bestrating	<input checked="" type="checkbox"/>	<input type="checkbox"/>	<input type="checkbox"/>	<input type="checkbox"/>
Beplanting	<input checked="" type="checkbox"/>	<input type="checkbox"/>	<input type="checkbox"/>	<input type="checkbox"/>
	<input type="checkbox"/>	<input type="checkbox"/>	<input type="checkbox"/>	<input type="checkbox"/>
<i>Verlichting/installaties</i>				
Buitenverlichting	<input checked="" type="checkbox"/>	<input type="checkbox"/>	<input type="checkbox"/>	<input type="checkbox"/>



## Algemene informatie:

### Kosten koper

Kosten koper wil zeggen dat de bijkomende kosten, die betrekking hebben op de aankoop voor rekening van de koper komen. Wij maken u er op attent dat wij betaald worden door de verkoper en bij de koper dus geen kosten in rekening brengen. Wij kunnen voor u, indien gewenst, geheel vrijblijvend een berekening laten maken van de bijkomende kosten.

### Gratis NVM prijs check

Het gaat natuurlijk niet alleen over de aankoop van een woning. De opbrengst van uw eigen woning speelt uiteraard een belangrijke rol bij de aankoop. Om u zo goed mogelijk te informeren kunnen wij geheel gratis een prijs check op uw woonhuis uitvoeren. U kunt hiervoor contact opnemen met BrouwersHonselaarMakelaars B.V. en een vrijblijvende afspraak maken.

### Hypotheek

BrouwersHonselaarMakelaars B.V. beschikt over gedegen expertise met betrekking tot hypotheek en verzekeringen. Wilt u een onafhankelijk professioneel financieel advies, dan kunt u daarvoor via ons kantoor een vrijblijvende afspraak maken.

### Aansprakelijkheid

Bij de samenstelling van de informatie-brochure is alle zorgvuldigheid en nauwkeurigheid betracht. Echter geen rechten kunnen worden ontleend aan onjuistheden in de omschrijving of aanwezige tekeningen. Deze brochure met bijbehorende tekeningen dienen indicatief gehanteerd te worden. De genoemde afmetingen zijn circa-maten en kunnen afwijken van de meetinstructie. Indien bepaalde maten of afmetingen voor u essentieel zijn raden wij u aan deze zelf na te meten. Door ons wordt geen enkele aansprakelijkheid aanvaard voor onvolledigheden, onjuistheden of anderszins dan wel de gevolgen daarvan.

Deze brochure wordt naar meerdere geïnteresseerden gezonden.

Kerkwijk 1, 5258 KA Berlicum  
T. 073-5032062  
E. [info@brouwershonselaar.nl](mailto:info@brouwershonselaar.nl)  
I. [www.brouwershonselaar.nl](http://www.brouwershonselaar.nl)





## Voorwaarden:

### Koopakte

Actueel modelkoopovereenkomst, vastgesteld door de Nederlandse Vereniging van Makelaars, de consumentenbond en de vereniging eigen huis.

### Waarborgsom

Tot zekerheid voor de nakoming van de verplichtingen van koper wordt door koper binnen 3 weken na overeenstemming, een waarborgsom in handen van de notaris gestort groot 10% van de koopsom. In plaats van deze waarborgsom te storten kan koper een schriftelijke bankgarantie doen stellen.

### Oplevering

In de huidige staat met alle daarbij behorende rechten, Aanspraken zichtbare en onzichtbare gebreken, heersende/leidende erfdienstbaarheden, kwalitatieve rechten, en vrij van hypotheek, beslagen en inschrijvingen daarvan.

### Asbestclausule

In woonhuizen ouder dan 1995 kunnen asbesthoudende stoffen aanwezig zijn. Bij eventuele verwijdering van asbesthoudende materialen dienen op grond van milieuwetgeving speciale maatregelen te worden genomen. Koper verklaart hiermee bekend te zijn en vrijwaart verkoper voor alle aansprakelijkheid die uit de aanwezigheid van enig asbest in de onroerende zaak kan voortvloeien.

### Baten en lasten

Alle baten, lasten, en verschuldigde canons, waaronder Begrepen heffingen die voortvloeien uit de akte van splitsing en/of reglement (indien van toepassing) komen voor rekening van koper vanaf de datum van feitelijke levering. De lopende baten, lasten en dergelijke, met uitzondering van de onroerende zaakbelasting wegens het feitelijk gebruik, zullen tussen partijen naar rato worden verrekend.

Kerkwijk 1, 5258 KA Berlicum  
T. 073-5032062  
E. [info@brouwershonselaar.nl](mailto:info@brouwershonselaar.nl)  
I. [www.brouwershonselaar.nl](http://www.brouwershonselaar.nl)