



**RSH**   
MAKELAARS FINANCIËEL ADVISEURS



**Vraagprijs**  
€ 299.000 k.k.

**506**

**SOLDENIERSVELD**

**APELDOORN**

055-5431207  
info@rshmakelaars.nl  
www.rshmakelaars.nl



# KENMERKEN

**SOORT WONING:**  
eengezinswoning

**WOONOPPERVLAKTE:**  
117 m<sup>2</sup>

**INHOUD:**  
425 m<sup>3</sup>

**PERCEELOPPERVLAKTE:**  
241 m<sup>2</sup>

**AANTAL KAMERS:**  
3

**SLAAPKAMERS:**  
2

**BOUWVORM**

Bestaande bouw

**TYPE WONING**

geschakelde woning

**ENERGIELABEL**

C

**BOUWJAAR**

1978

**WARM WATER**

c.v.-ketel

**LIGGING:**

aan rustige weg, in woonwijk

**TUIN:**

37 m<sup>2</sup>

**BERGING:**

aangebouwd steen

**VERWARMING:**

c.v.-ketel

**ISOLATIE**

dakisolatie, muurisolatie,  
dubbel glas

# OMSCHRIJVING

Op een fraaie locatie gelegen geschakelde woning met aangebouwde stenen berging, moderne keuken, royale badkamer en een veranda in de zonnige achtertuin gelegen op het zuiden. Aan de voorzijde heeft de woning vrij uitzicht over de tuin en tegenovergelegen groen.

## INDELING

### Begane grond:

Entree, hal, vrij hangend toilet met fonteintje, vaste trap naar de 1e verdieping. Royale, lichte woonkamer en een moderne woonkeuken voorzien van diverse inbouwapparatuur; fornuis, afzuigkap, oven, koel-vriescombinatie en een vaatwasser. De begane grond is voorzien van een laminaatvloer.

### 1e verdieping:

Royale overloop met opstelling voor de wasapparatuur, 2 ruime slaapkamers en een moderne badkamer met inloopdouche, ligbad, en een wastafelmeubel. De gehele verdieping is voorzien van een laminaatvloer.

### Bijzonderheden:

- Royale badkamer;
- Tuin op het zuiden met veranda;
- De kozijnen zijn in 2019 geschilderd;
- Instapklaar!

De ligging van de woning is ideaal. Diverse praktische voorzieningen op korte afstand, zoals uitvalswegen, openbaar vervoer, winkelcentrum de Eglantier, het Matenpark, een kinderboerderij, het centrum van Apeldoorn, scholen etc.

Meer weten over de Soldeniersveld 506 te Apeldoorn? Bel of mail gerust voor het maken van een bezichtigingsafspraak.









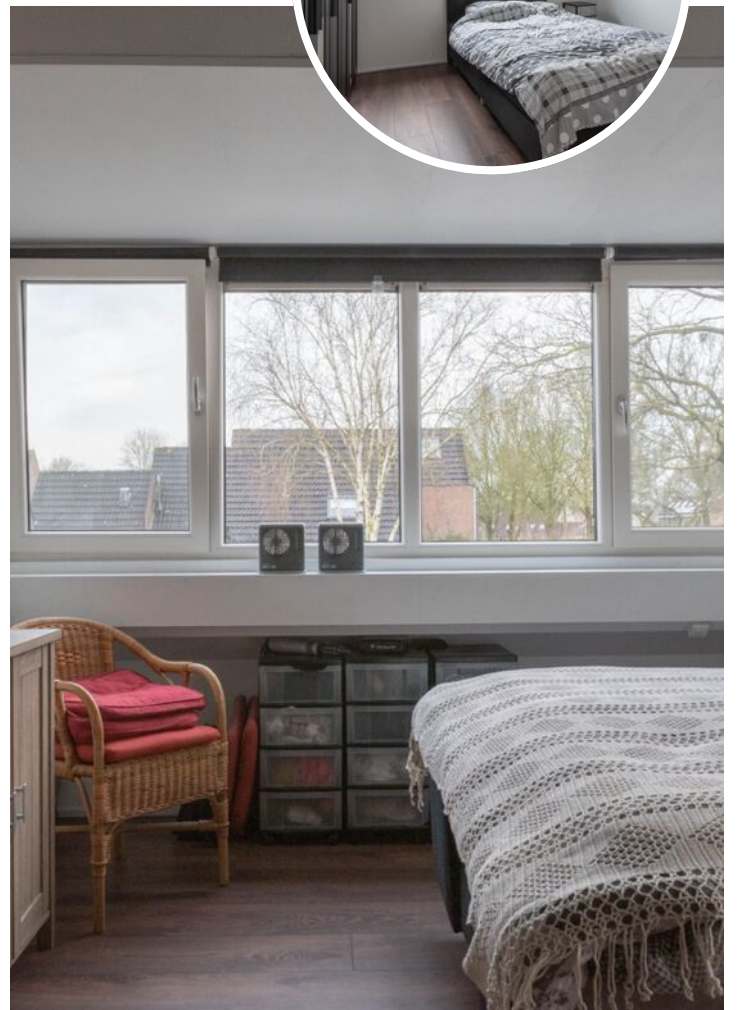















# LIJST VAN ZAKEN

	BLIJFT ACHTER	GAAT MEE	TER OVERNAME
<b>Woning - Interieur</b>			
Verlichting, te weten			
- losse (hang)lampen		X	
- buitenverlichting achter	X		
- bewegingsverlichting voor	X		
Raamdecoratie/zonwering binnen, te weten			
- rolgordijnen	X		
- plisse gordijnen	X		
Vloerdecoratie, te weten			
- laminaat	X		
<b>Woning - Keuken</b>			
Keuken (inbouw)apparatuur, te weten			
- (gas)fornuis	X		
- afzuigkap	X		
- magnetron		X	
- oven	X		
- koel-vriescombinatie	X		
- vaatwasser	X		
<b>Woning - Sanitair/sauna</b>			
Toilet met de volgende toebehoren			
- toilet	X		
- toiletrolhouder	X		
- fontein	X		
Badkamer met de volgende toebehoren			
- ligbad	X		
- douche (cabine/scherm)	X		



# LIJST VAN ZAKEN

	BLIJFT ACHTER	GAAT MEE	TER OVERNAME
- wastafelmeubel	X		
<b>Woning - Exterieur/installaties/veiligheid/energiebesparing</b>			
Brievenbus	X		
(Voordeur)bel	X		
(Klok)thermostaat	X		
Rolluiken	X		
Telefoonaansluiting/internetaansluiting	X		
Warmwatervoorziening, te weten			
- CV-installatie	X		
<b>Tuin - Inrichting</b>			
Tuinaanleg/bestrating	X		
Beplanting	X		
<b>Tuin - Verlichting/installaties</b>			
Buitenverlichting	X		
Tijd- of schemerschakelaar/bewegingsmelder	X		
<b>Tuin - Bebouwing</b>			
overkapping	X		



# VRAGENLIJST

## Bijzonderheden 1 A.

Zijn er nadat u het perceel in eigendom hebt gekregen nog andere, eventuele aanvullende notariële of onderhandse akten opgesteld met betrekking tot het perceel? Nee

Zo ja, welke?

## Bijzonderheden 1 B.

Zijn er mondelinge of schriftelijke afspraken gemaakt over aangrenzende percelen? Nee  
(Denk hierbij aan regelingen voor het gebruik van een poort, schuur, garage, tuin, overeenkomsten met meerdere burens, toezeggingen, erfafscheidingen.)

Zo ja, welke zijn dat?

## Bijzonderheden 1 C.

Wijken de huidige terreinafscheidingen af van de kadastrale eigendomsgrenzen? Nee  
(Denk hierbij ook aan strookjes grond van de gemeente die u in gebruik heeft, of grond van u die gebruikt wordt door de burens.)

Zo ja, waaruit bestaat die afwijking?

## Bijzonderheden 1 D.

Is een gedeelte van uw pand, schuur, garage of schutting gebouwd op grond van de burens of andersom? Nee

Zo ja, graag nader toelichten:

## Bijzonderheden 1 E.

Heeft u grond van derden in gebruik? Nee

Zo ja, welke grond?

## Bijzonderheden 1 F.



# VRAGENLIJST

Rusten er 'bijzondere lasten en beperkingen' op de woning en/of het perceel? (Bijzondere lasten en beperkingen kunnen privaatrechtelijke beperkingen zijn zoals (lijdende) erfdienstbaarheden (bijvoorbeeld een recht van overpad), kwalitatieve verplichtingen, kettingbedingen, vruchtgebruik, voorkeursrecht (bijvoorbeeld een eerste recht van koop), opstalrecht, erfpacht, huurkoop. Het kan ook gaan om publiekrechtelijke beperkingen zoals een aanschrijving van de gemeente in het kader van een illegale verbouwing)

Nee

Zo ja, welke?

## **Bijzonderheden 1 G.**

Is de Wet voorkeursrecht gemeenten van toepassing?

Nee

## **Bijzonderheden 1 H.**

Is er een anti-speculatiebeding van toepassing op de woning?

Nee

Zo ja, hoe lang nog?

## **Bijzonderheden 1 I.**

Is er sprake van een beschermd stads- of dorpsgezicht of loopt er een procedure tot aanwijzing daartoe?

Nee

Is er sprake van een gemeentelijk-, provinciaal-of rijksmonument of loopt er een procedure tot aanwijzing daartoe?

Nee

Is er volgens het bestemmingsplan sprake van een beeldbepalend of karakteristiek object?

Nee

## **Bijzonderheden 1 J.**

Is er sprake (geweest) van ruilverkaveling?

Nee

Zo ja, moet u hiervoor ruilverkavelingsrente betalen?

Nee

Zo ja, hoeveel en voor hoe lang? Bedrag:

Duur:

## **Bijzonderheden 1 K.**

Is er sprake van onteigening?

Nee

# VRAGENLIJST

## Bijzonderheden 1 L.

Is de woning of de grond geheel of gedeeltelijk verhuurd of bij anderen in gebruik? Nee

Zo ja: Is er een huurcontract? Nee

Welk gedeelte is verhuurd?

Welke delen vallen onder gezamenlijk gebruik?

Welke zaken zijn van de huurder en mag hij verwijderen bij ontruiming? (Bijvoorbeeld geiser, keuken, lampen.)

Heeft de huurder een waarborgsom gestort?

Zo ja, hoeveel?

Heeft u nog andere afspraken met de huurders gemaakt?

Zo ja, welke?

## Bijzonderheden 1 M.

Is er over het pand een geschil/procedures gaande, al dan niet bij de rechter, huurcommissie of een andere instantie? (bijvoorbeeld onteigening/kwesties met burens, zoals erfdienstbaarheden, recht van overpad, erfafscheidingen e.d.) Nee

Zo ja, welke is/zijn dat?

## Bijzonderheden 1 N.

Is er bezwaar gemaakt tegen de waardebeschikking WOZ? Nee

Zo ja, toelichting:

## Bijzonderheden 1 O.

Zijn er door de overheid of nutsbedrijven verbeteringen of herstellingen voorgeschreven of aangekondigd die nog niet naar behoren zijn uitgevoerd? Nee

Zo ja, welke?

## Bijzonderheden 1 P.

Zijn er in het verleden subsidies of premies verstrekt die bij verkoop van de woning voor een deel kunnen worden teruggevorderd? Nee

Zo ja, welke?



# VRAGENLIJST

## Bijzonderheden 1 Q.

Is het pand onbewoonbaar verklaard of in het verleden ooit onbewoonbaar verklaard geweest? Nee

Zo ja, waarom?

## Bijzonderheden 1 R.

Is er bij verkoop sprake van een omzetbelastingheffing?  
(Bijvoorbeeld omdat het een voormalig bedrijfsonroerendgoed is, of een woning met praktijkgedeelte, of omdat u pas ingrijpend verbouwd hebt.) Nee

Zo ja, waarom?

## Bijzonderheden 1 S.

Hoe gebruikt u de woning nu? (Bijvoorbeeld woning, praktijk, winkel, opslag) woning

Is dat gebruik volgens de gemeente toegestaan? Ja

Zo nee, heeft de gemeente dit strijdige gebruik wel eens bij u aangekaart?

Hoe heeft de gemeente dit strijdige gebruik bij u aangekaart?

## Gevels 2 A.

Is er sprake (geweest) van vochtdoorslag of aanhoudend vochtige plekken op de gevels? Nee

Zo ja, waar?

## Gevels 2 B.

Zijn er (gerepareerde) scheuren/beschadigingen in/aan de gevels aanwezig? Nee

Zo ja, waar?

## Gevels 2 C.

Zijn de gevels tijdens de bouw geïsoleerd? Ja

Zo nee, zijn de gevels daarna geïsoleerd?

Is er sprake van volledige isolatie? Nee

Zo nee, welke delen zijn er niet geïsoleerd? daken: veranda

# VRAGENLIJST

## Gevels 2 D.

Zijn de gevels ooit gereinigd? Nee

Zo ja, volgens welke methode en wanneer?

## Dak(en) 3 A.

Hoe oud zijn de daken? Platte daken: veranda: plat dak 2019

Overige daken:

## Dak(en) 3 B.

Heeft u last van daklekkages (gehad)? Nee

Zo ja, waar?

## Dak(en) 3 C.

Zijn er in het verleden gebreken geconstateerd aan de dakconstructie zoals scheve, doorbuigende, krakende, beschadigde en/of aangetaste dakdelen?

Zo ja, waar?

## Dak(en) 3 D.

Heeft u het dak al eens (gedeeltelijk) laten vernieuwen c.q. laten repareren? Nee

Zo ja, welk (gedeelte van het) dak en waarom?

## Dak(en) 3 E.

Is het dak tijdens de bouw geïsoleerd? Ja

Zo nee, is het dak daarna geïsoleerd?

Is er sprake van volledige isolatie? Nee

Zo nee, welke delen zijn er niet geïsoleerd?

## Dak(en) 3 F.

Zijn de regenwaterafvoeren lek of verstopt? Nee

Zo ja, toelichting:

## Dak(en) 3 G.



# VRAGENLIJST

Zijn de dakgoten lek of verstopt? Nee

Zo ja, toelichting:

## Kozijnen, ramen en deuren 4 A.

Wanneer zijn de kozijnen, ramen en deuren voor het laatst geschilderd? 2019

Is dit gebeurd door een erkend schildersbedrijf? Nee

Zo ja, door wie? toenmalige eigenaar

## Kozijnen, ramen en deuren 4 B.

Functioneren alle scharnieren en sloten? Ja

Zo nee, toelichting:

## Kozijnen, ramen en deuren 4 C.

Zijn voor alle afsluitbare deuren, ramen etc. sleutels aanwezig? Ja

Zo nee, voor welke deuren, ramen etc. niet?

## Kozijnen, ramen en deuren 4 D.

Is er sprake van isolerende beglazing? Ja

Is er sprake van volledige isolatie? Nee

Zo nee, welke delen zijn er niet geïsoleerd?

## Kozijnen, ramen en deuren 4 E.

Is er bij de isolerende beglazing sprake van condensvorming tussen het glas? Nee  
(Denk aan lekkende ruiten.)

Zo ja, waar?

## Vloeren, plafonds en wanden 5 A.

Is er sprake (geweest) van vochtdoorslag of optrekkend vocht op vloeren, plafonds en/of wanden? Nee

Zo ja, waar?

## Vloeren, plafonds en wanden 5 B.

# VRAGENLIJST

Is er sprake (geweest) van schimmelvorming op de vloeren, plafonds en/of wanden?

Nee

Zo ja, waar?

## Vloeren, plafonds en wanden 5 C.

Zijn er (gerepareerde) of (verborgen) scheuren en/of beschadigingen in/aan vloeren, plafonds en/of wanden aanwezig?

Nee

Zo ja, waar?

## Vloeren, plafonds en wanden 5 D.

Hebben zich in het verleden problemen voorgedaan met de afwerkingen? (Bijvoorbeeld loszittend tegelwerk, loslatend behang of spuitwerk, holklinkend of loszittend stucwerk, etc.)

Nee

Zo ja, waar?

## Vloeren, plafonds en wanden 5 E.

Is er sprake (geweest) van gebreken aan de vloerconstructie, zoals scheve, doorbuigende, krakende, beschadigde en/of aangetaste vloerdelen?

Nee

Zo ja, waar?

## Vloeren, plafonds en wanden 5 F.

Is er sprake van vloerisolatie?

Niet bekend

Is er sprake van volledige isolatie?

Niet bekend

Zo nee, welke delen zijn er niet geïsoleerd?

## Kelder, kruipruimte en fundering 6 A.

Is er sprake (geweest) van gebreken aan de fundering?

Nee

Zo ja, waar?

## Kelder, kruipruimte en fundering 6 B.

Is de kruipruimte toegankelijk?

Ja

Is de kruipruimte droog?

Ja

Zo nee of meestal, toelichting:



# VRAGENLIJST

## Kelder, kruipruimte en fundering 6 C.

Is er sprake van vochtdoorslag door de kelderwand? Nee

Zo ja of soms, toelichting:

## Kelder, kruipruimte en fundering 6 D.

Is de grondwaterstand in de afgelopen jaren waarneembaar gewijzigd of is er sprake van wateroverlast geweest? Nee

Zo ja, heeft dit tot problemen geleid in de vorm van water in de kruipruimte c.q. kelder? Nee

Zo nee, tot wat voor andere problemen heeft dit geleid?

## Installaties 7 A.

Wat voor warmte-installatie is er aanwezig? cv installatie  
(Bijvoorbeeld cv-installatie, WTW-systeem, WKO-systeem.)

Wat is het merk van de installatie en hoe oud is deze? Merk: intergas van 2012

Leeftijd: 10 jaar

Wanneer is deze voor het laatst onderhouden? 2021

Is het onderhoud uitgevoerd door een erkend bedrijf? Ja

Zo ja, door wie? Jansen

## Installaties 7 B.

Zijn er de afgelopen tijd zaken opgevallen ten aanzien van de installatie? Nee  
(bijvoorbeeld de cv-installatie moet meer dan 1 keer per jaar bijgevuld worden)

Zo ja, wat is u opgevallen?

## Installaties 7 C.

Zijn er radiatoren die niet warm worden? Nee

Zo ja, welke?

## Installaties 7 D.

Zijn er radiatoren of (water)leidingen die lekken?

# VRAGENLIJST

Zo ja, waar en welke?

## Installaties 7 E.

Zijn er radiatoren of (water)leidingen die ooit zijn bevroren? Nee

Zo ja, waar?

## Installaties 7 F.

Heeft u vloerverwarming in de woning? Nee

Zo ja, waar?

## Installaties 7 G.

Zijn er vertrekken die niet (goed) warm worden?

Zo ja, welke?

## Installaties 7 H.

Heeft de woning zonnepanelen die uw eigendom zijn? Nee

Zo ja, blijven de zonnepanelen achter? Nader overeen te komen

Heeft de woning zonnepanelen die worden gehuurd? Nee

Kan het huurcontract worden overgenomen door koper?

In welk jaar zijn de zonnepanelen geplaatst en door wie? Jaar:

Installateur:

Is de btw over het aankoopbedrag teruggevraagd van de belastingdienst? Nee

Hoeveel stroom heeft u het afgelopen jaar opgewekt? Jaar:

Aantal kWh:

Hoe lang zit er nog fabrieksgarantie op de zonnepanelen?

Zijn de zonnepanelen aangeschaft met subsidie?

Zo ja, moet de subsidie worden terugbetaald?

Zo ja, welk bedrag moet worden terugbetaald?

## Installaties 7 I.

In welk jaar zijn voor het laatst de aanwezige schoorsteenkanalen/  
rookgasafvoeren geveegd/gereinigd?



# VRAGENLIJST

## Installaties 7 J.

Wanneer heeft u de aanwezige schoorsteenkanalen voor het laatst gebruikt?

Is de trek van aanwezige schoorsteenkanalen goed? Niet bekend

## Installaties 7 K.

Is de elektrische installatie vernieuwd? Nee

Zo ja, wanneer?

Zo ja, welke onderdelen?

## Installaties 7 L.

Zijn er gebreken aan de (technische) installaties? Nee

Zo ja, welke?

## Sanitair en riolering 8 A.

Zijn er beschadigingen aan wastafels, douche, bad, toiletten, gootstenen en kranen? Nee

Zo ja, welke?

## Sanitair en riolering 8 B.

Lopen de afvoeren van wastafels, douche, bad, toiletten, gootstenen en kranen goed door? Ja

Zo nee, welke niet?

## Sanitair en riolering 8 C.

Is de woning aangesloten op het gemeentelijke riool? Ja

## Sanitair en riolering 8 D.

Zijn er gebreken (geweest) aan de riolering, zoals breuken, stankoverlast, lekkages, etc.? Nee

Zo ja, welke?

# VRAGENLIJST

## Sanitair en riolering 8 E.

Is er een andere voorziening, zoals een septictank, beerput of dergelijk aanwezig? Nee

Zo ja, wat is er aanwezig en hoe dient dit te worden onderhouden?

## Diversen 9 A.

Wat is het bouwjaar van de woning? 1978

## Diversen 9 B.

Zijn er asbesthoudende materialen in de woning aanwezig? Nee

Zo ja, welke en waar?

## Diversen 9 C.

Blijft er in de woning zeil achter, al dan niet vastgelijmd, dat is aangeschaft tussen 1955 en 1982? Nee

## Diversen 9 D.

Is er sprake van loden leidingen in de woning? Nee

Zo ja, waar?

## Diversen 9 E.

Is de grond verontreinigd? Niet bekend

Zo ja, is er een onderzoeksrapport? N.v.t

Zo ja, heeft de gemeente/provincie een onderzoeks- of saneringsbevel opgelegd? Nee

## Diversen 9 F.

Is er een olietank aanwezig? Nee

Zo ja, is deze gesaneerd/verwijderd? N.v.t

Zo ja, waar is de olietank op het perceel gesitueerd?

Is er een Kiwa-certificaat aanwezig? N.v.t

# VRAGENLIJST

## Diversen 9 G.

Is er sprake van overlast door ongedierte in of (rond)om de woning?  
(Denk aan muizen, ratten, kakkerlakken, etc.)

Nee

Zo ja, waar?

## Diversen 9 H.

Is de woning aangetast door houtworm, boktor, ander ongedierte of zwam?

Nee

Zo ja, waar?

Zo ja, is deze aantasting al eens behandeld?

N.v.t

Zo ja, wanneer?

Zo ja, door welk bedrijf?

## Diversen 9 I.

Is er sprake van chlorideschade (betonrot)? (Betonrot komt vooral voor in kruipruimtes van woningen gebouwd tussen 1965 en 1981 die voorzien zijn van betonnen vloerelementen van het merk Kwaaitaal of Manta. Ook andere beton- elementen - bijvoorbeeld balkons - kunnen aangetast zijn)

Niet bekend

Zo ja, waar?

## Diversen 9 J.

Hebben er verbouwingen en/of bijbouwingen plaatsgevonden in en/of om de woning?

Ja

Zo ja, welke ver-/bijbouwingen?

nieuwe badkamer/ nieuwe veranda/nieuwe keuken

Zo ja, in welk jaartal?

2018

Zo ja, door welk bedrijf zijn deze uitgevoerd?

## Diversen 9 K.

Zijn er verbouwingen of uitbreidingen uitgevoerd zonder omgevingsvergunning (voorheen bouwvergunning)?

Zo ja, welke?

## Diversen 9 L.



# VRAGENLIJST

Bent u in het bezit van een energieprestatiecertificaat/energielabel? Ja

Zo ja, welke label? C

## Vaste lasten 10 A.

Hoeveel betaalde u voor de laatste aanslag onroerendezaakbelasting? 316

Belastingjaar? 2021

## Vaste lasten 10 B.

Wat is de WOZ-waarde? 251000

Peiljaar? 2021

## Vaste lasten 10 C.

Hoeveel betaalde u voor de laatste aanslag waterschapslasten? 272

Belastingjaar? 2021

## Vaste lasten 10 D.

Hoeveel betaalde u voor de laatste aanslag rioolrecht? 129

Belastingjaar? 2021

## Vaste lasten 10 E.

Welke voorschotbedragen betaalt u maandelijks aan de nutsbedrijven? Gas: 159

Elektra:

Blokverwarming:

Anders:

Te weten:

## Vaste lasten 10 F.

Zijn er lease- en/of huurkoopcontracten? Nee  
(Bijvoorbeeld keuken, kozijnen, cv-ketel, etc.)

Zo ja, welke?

# VRAGENLIJST

Zijn deze contracten overdraagbaar op de koper? Nee

Let op! Veel lease- en huurkoopcontracten zijn niet langer overdraagbaar op een koper. Neem hiervoor contact op met de betreffende leverancier.

Hoe lang lopen de contracten nog en wat is de eventuele afkoopsom?

Afkoopsom

Duur:

## Vaste lasten 10 G.

Als er sprake is van erfpacht of opstalrecht hoe hoog is dan de canon per jaar?

Heeft u alle canons betaald? N.v.t

Is de canon afgekocht? N.v.t

Zo ja, tot wanneer?

## Vaste lasten 10 H.

Heeft u alle gemeentelijke belastingen die u verschuldigd bent al betaald? Ja

Zijn er variabele bedragen voor gemeenschappelijke poorten, inritten of terreinen? Nee

Zo ja, hoe hoog en waarvoor?

## Vaste lasten 10 I.

Heeft u, om in de straat te parkeren, een parkeervergunning nodig? Nee

Hoeveel parkeervergunningen kunnen er maximaal worden aangevraagd?

Wat zijn de kosten voor deze parkeervergunning(en) per jaar?

## Garanties 11 A.

Zijn er lopende onderhoudscontracten en/of garantieregelingen overdraagbaar aan de koper? Nee

(Zoals dakbedekking, cv-installatie, dubbele beglazing, etc.)

Zo ja, welke?

## Nadere informatie 12 A.

Overige zaken(Overige zaken die de koper naar uw mening moet weten)

# PLATTEGROND

Lansiersveld 13, 7327 GH Apeldoorn

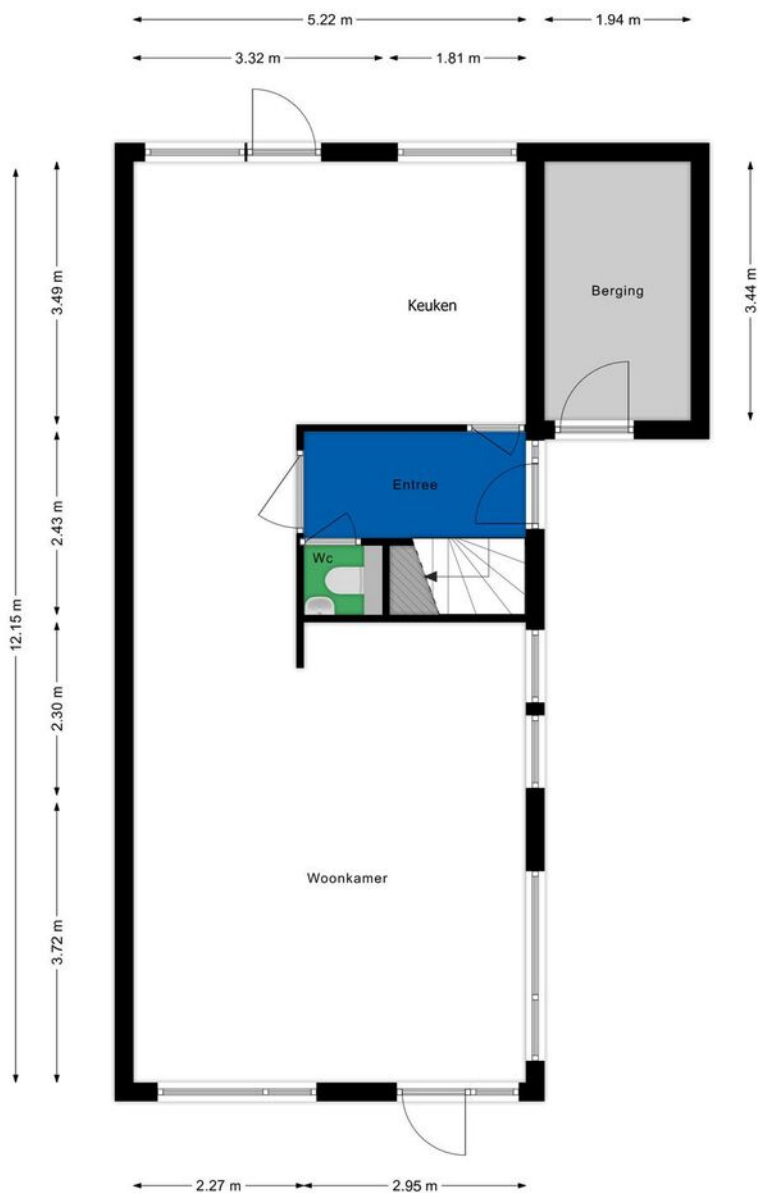

Begane grond



De plattegronden zijn geproduceerd voor promotionele doeleinden en ter indicatie.  
Aan de plattegronden kunnen geen rechten worden ontleend.  
[www.rshmakelaars.nl](http://www.rshmakelaars.nl)





# PLATTEGROND

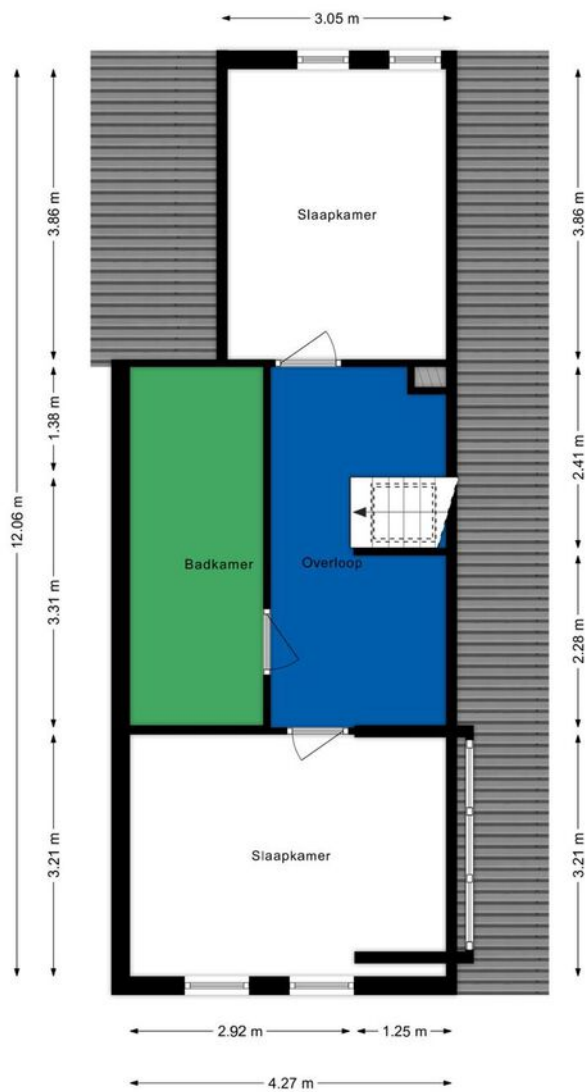

1e Verdieping



De plattegronden zijn geproduceerd voor promotionele doeleinden en ter indicatie.  
Aan de plattegronden kunnen geen rechten worden ontleend.  
[www.rshmakelaars.nl](http://www.rshmakelaars.nl)





# PLATTEGROND

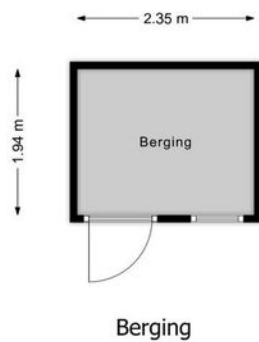

De plattegronden zijn geproduceerd voor promotionele doeleinden en ter indicatie.  
Aan de plattegronden kunnen geen rechten worden ontleend.  
[www.rshmakelaars.nl](http://www.rshmakelaars.nl)



# KADASTRALE KAART

Kadastrale kaart

Uw referentie: Soldeniersveld506



<b>12345</b> 25	Deze kaart is noordgericht Perceelnummer Huisnummer	Schaal 1: 500	
	Vastgestelde kadastrale grens	Kadastrale gemeente Apeldoorn	
	Voorlopige kadastrale grens	Sectie AC	
	Administratieve kadastrale grens	Perceel 4089	
	Bebouwing		

Voor een eensluitend uittreksel, geleverd op 14 februari 2022  
De bewaarder van het kadaster en de openbare registers

Aan dit uittreksel kunnen geen betrouwbare maten worden ontleend.  
De Dienst voor het kadaster en de openbare registers behoudt zich de intellectuele eigendomsrechten voor, waaronder het auteursrecht en het databankenrecht.







**Sander Hendriksen**

Makelaar  
06-42207772  
[s.hendriksen@rshmakelaars.nl](mailto:s.hendriksen@rshmakelaars.nl)



**Dennis van Arendonk**

Register Makelaar Taxateur  
06-54907228  
[d.vanarendonk@rshmakelaars.nl](mailto:d.vanarendonk@rshmakelaars.nl)



**Dennis Vos**

Register Makelaar Taxateur  
06-15436148  
[d.vos@rshmakelaars.nl](mailto:d.vos@rshmakelaars.nl)



**Miranda Testerink**

Secretaresse woningmakelaardij  
055-5431207  
[m.testerink@rshmakelaars.nl](mailto:m.testerink@rshmakelaars.nl)

# Alles onder 1 dak!

Van financiering tot het kopen of verkopen van uw woning voor de beste prijs!



**Dennis Hendriksen**

Financieel adviseur  
06-19348721  
[d.hendriksen@rshmakelaars.nl](mailto:d.hendriksen@rshmakelaars.nl)



**Daniel Pijpenbroek**

Financieel adviseur  
06-40930600  
[d.pijpenbroek@rshmakelaars.nl](mailto:d.pijpenbroek@rshmakelaars.nl)



**Bert Roetert Steenbruggen**

Ervaringdeskundige  
06-53165395



**Mary Derickx**

Binnendienst medewerker hypotheek  
055-5431207  
[m.derickx@rshmakelaars.nl](mailto:m.derickx@rshmakelaars.nl)



# INTERESSE IN DEZE WONING?



Neem vrijblijvend  
contact met ons op!

## **RSH MAKELAARS**

De Eglantier 603

7329DN Apeldoorn

055-5431207

[info@rshmakelaars.nl](mailto:info@rshmakelaars.nl)

[www.rshmakelaars.nl](http://www.rshmakelaars.nl)

**RSH**   
MAKELAARS FINANCIËEL ADVISEURS

