



**Vraagprijs**  
€ 325.000 k.k.

**111**

**VILTMAKERSDONK**

**APELDOORN**



# KENMERKEN

**SOORT WONING:**  
eengezinswoning

**WOONOPPERVLAKTE:**  
130 m<sup>2</sup>

**INHOUD:**  
439 m<sup>3</sup>

**PERCEELOPPERVLAKTE:**  
190 m<sup>2</sup>

**AANTAL KAMERS:**  
6

**SLAAPKAMERS:**  
5



**BOUWFORM** Bestaande bouw  
**TYPE WONING** tussenwoning  
**ENERGIELABEL** C  
**BOUWJAAR** 1976  
**WARM WATER** c.v.-ketel

**LIGGING:** aan rustige weg, in woonwijk  
**TUIN:** 73 m<sup>2</sup>  
**BERGING:** vrijstaand steen  
**VERWARMING:** c.v.-ketel  
**ISOLATIE** dakisolatie, muurisolatie, dubbel glas

# OMSCHRIJVING

Op een mooie en centraal gelegen locatie een goed onderhouden en ruime eensgezinswoning met een vrijstaande stenen berging en een carport. De zonnige en fraai aangelegde besloten achtertuin is gelegen op het Zuid-Oosten. Aan de voorzijde heeft de woning een vrij uitzicht over gemeentegroen.

De woning is gelegen in een kindvriendelijke wijk in de nabijheid van scholen, sportclubs, station de Maten en op loopafstand van winkelcentrum de Eglantier. Het groene Matenpark met kinderboerderij vindt u om de hoek.

## Indeling

### Begane grond:

Entree, vrijhangend toilet met wastafel (gemoderniseerd in 2021), kast onder de trap. Woonkamer uitgevoerd met laminaat en openslaande deuren naar de tuin welke is gelegen op het zuidoosten, voorzien van een vrijstaande stenen berging en carport. Aan de achterzijde van de woning zit de achterentree met garderobe. Ruime leefkeuken voorzien van gasfornuis met dubbele oven, vaatwasser, koelkast, vriezer en een afzuigkap.

### 1e verdieping:

Overloop, 3 ruime slaapkamers, geheel betegelde badkamer met douchecabine, vrijhangend toilet, en wasmeubel (vervangen in 2021). Vaste trap naar

### 2e Verdieping:

Voorzolder met groot dakraam voor veel lichtinval, keukenblokje, opstelling voor CV, aansluitingen voor wasmachine en droger, 2 slaapkamers waarvan één met dakkapel. Over de hele breedte van de 2e verdieping zijn knieschotten aangebracht voor veel bergruimte. Tevens is er nog een vliering aanwezig bereikbaar door middel van een vlizotrap met extra bergruimte.

### Kenmerken:

- Vloerverwarming in uitbouw keuken, achterentree en de badkamer;
- Ruime leefkeuken;
- Zonnige tuin op het zuid-oosten met carport;
- Voortuin nieuw aangelegd in 2021;
- Woonoppervlakte 130 m<sup>2</sup>

Meer weten over de Viltmakersdonk 111 te Apeldoorn?









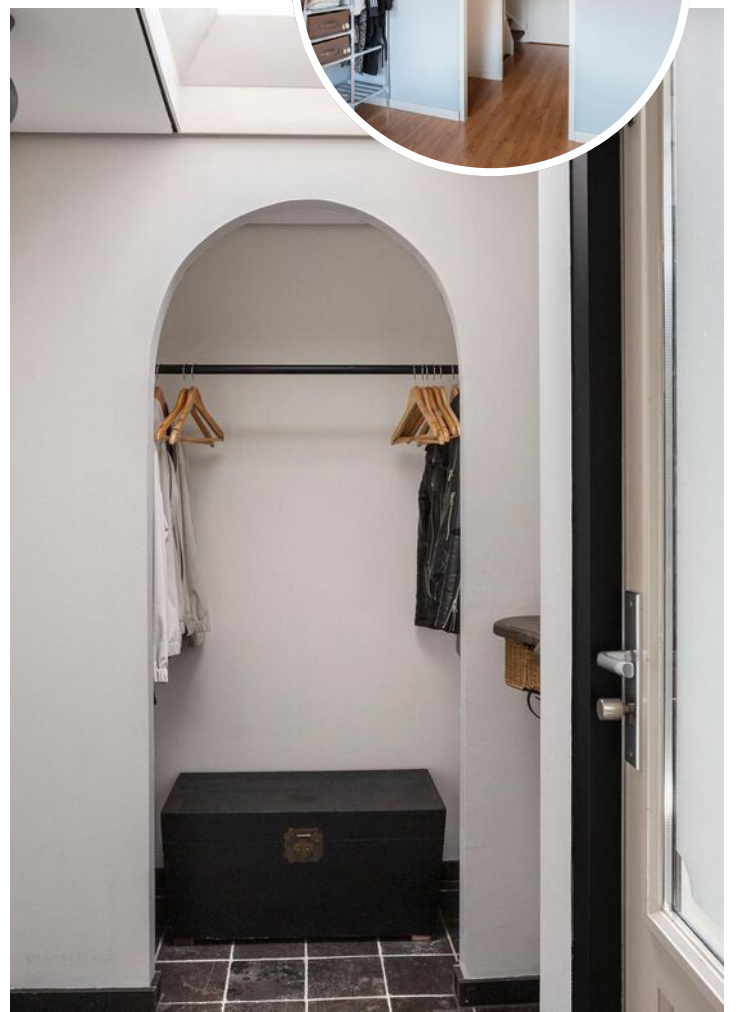







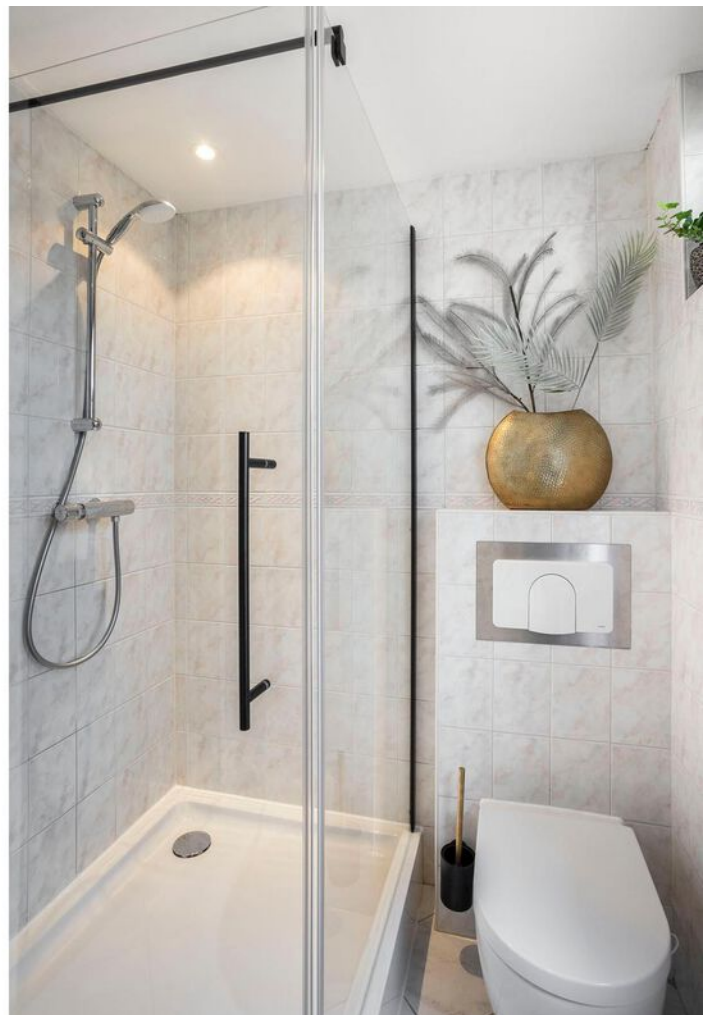











# LIJST VAN ZAKEN

	BLIJFT ACHTER	GAAT MEE	TER OVERNAME
<b>Woning - Interieur</b>			
Verlichting, te weten			
- inbouwspots/dimmers	X		
- opbouwspots/armaturen/lampen/dimmers			X
- losse (hang)lampen		X	
(Losse)kasten, legplanken, te weten			
- 2 losse kledingkasten aanwezig, deze blijven achter	X		
Raamdecoratie/zonwering binnen, te weten			
- gordijnrails			X
- gordijnen			X
- rolgordijnen			X
- jaloezieën			X
- (losse) horren/rolhorren	X		
- Zonwering Velux dakramen	X		
Vloerdecoratie, te weten			
- laminaat	X		
- plavuizen	X		
<b>Woning - Keuken</b>			
Keukenblok (met bovenkasten)	X		
Keuken (inbouw)apparatuur, te weten			
- (gas)fornuis	X		
- afzuigkap	X		
- magnetron		X	
- oven	X		
- koel-vriescombinatie	X		
- vaatwasser	X		



# LIJST VAN ZAKEN

	BLIJFT ACHTER	GAAT MEE	TER OVERNAME
<b>Woning - Sanitair/sauna</b>			
Toilet met de volgende toebehoren			
- toilet	X		
- toiletrolhouder			X
- toiletborstel(houder)			X
- fontein	X		
Badkamer met de volgende toebehoren			
- douche (cabine/scherm)	X		
- wastafel	X		
- wastafelmeubel	X		
- toiletkast	X		
- toilet	X		
- toiletrolhouder			X
- toiletborstel(houder)			X
<b>Woning - Exterieur/installaties/veiligheid/energiebesparing</b>			
(Voordeur)bel	X		
(Veiligheids)sloten en overige inbraakpreventie	X		
Rookmelders	X		
(Klok)thermostaat	X		
Telefoonaansluiting/internetaansluiting	X		
Warmwatervoorziening, te weten			
- CV-installatie	X		
- Vloerverwarming achter aanbouw	X		
- Vloerverwarming aanbouw voor	X		
- Vloerverwarming badkamer	X		
<b>Tuin - Inrichting</b>			
Tuinaanleg/bestrating	X		



# LIJST VAN ZAKEN

	BLIJFT ACHTER	GAAT MEE	TER OVERNAME
Beplanting	X		
<b>Tuin - Verlichting/installaties</b>			
Buitenverlichting	X		
<b>Tuin - Bebouwing</b>			
Tuinhuis/buitenberging	X		
Kasten/werkbank in tuinhuis/berging		X	
carport	X		
<b>Tuin - Overig</b>			
Overige tuin, te weten			
- (sier)hek	X		
- vlaggenmast(houder)	X		
- buiten elektra	X		
- buitenkraan	X		



# VRAGENLIJST

## Bijzonderheden 1 A.

Zijn er nadat u het perceel in eigendom hebt gekregen nog andere, eventuele aanvullende notariële of onderhandse akten opgesteld met betrekking tot het perceel? Nee

Zo ja, welke?

## Bijzonderheden 1 B.

Zijn er mondelinge of schriftelijke afspraken gemaakt over aangrenzende percelen? Nee  
(Denk hierbij aan regelingen voor het gebruik van een poort, schuur, garage, tuin, overeenkomsten met meerdere burens, toezeggingen, erfafscheidingen.)

Zo ja, welke zijn dat?

## Bijzonderheden 1 C.

Wijken de huidige terreinafscheidingen af van de kadastrale eigendomsgrenzen? Niet bekend  
(Denk hierbij ook aan strookjes grond van de gemeente die u in gebruik heeft, of grond van u die gebruikt wordt door de burens.)

Zo ja, waaruit bestaat die afwijking?

## Bijzonderheden 1 D.

Is een gedeelte van uw pand, schuur, garage of schutting gebouwd op grond van de burens of andersom? Nee

Zo ja, graag nader toelichten:

## Bijzonderheden 1 E.

Heeft u grond van derden in gebruik? Nee

Zo ja, welke grond?

## Bijzonderheden 1 F.



# VRAGENLIJST

Rusten er 'bijzondere lasten en beperkingen' op de woning en/of het perceel? (Bijzondere lasten en beperkingen kunnen privaatrechtelijke beperkingen zijn zoals (lijdende) erfdienstbaarheden (bijvoorbeeld een recht van overpad), kwalitatieve verplichtingen, kettingbedingen, vruchtgebruik, voorkeursrecht (bijvoorbeeld een eerste recht van koop), opstalrecht, erfpacht, huurkoop. Het kan ook gaan om publiekrechtelijke beperkingen zoals een aanschrijving van de gemeente in het kader van een illegale verbouwing)

Nee

Zo ja, welke?

## Bijzonderheden 1 G.

Is de Wet voorkeursrecht gemeenten van toepassing?

Nee

## Bijzonderheden 1 H.

Is er een anti-speculatiebeding van toepassing op de woning?

Nee

Zo ja, hoe lang nog?

## Bijzonderheden 1 I.

Is er sprake van een beschermd stads- of dorpsgezicht of loopt er een procedure tot aanwijzing daartoe?

Nee

Is er sprake van een gemeentelijk-, provinciaal-of rijksmonument of loopt er een procedure tot aanwijzing daartoe?

Nee

Is er volgens het bestemmingsplan sprake van een beeldbepalend of karakteristiek object?

Nee

## Bijzonderheden 1 J.

Is er sprake (geweest) van ruilverkaveling?

Nee

Zo ja, moet u hiervoor ruilverkavelingsrente betalen?

Zo ja, hoeveel en voor hoe lang? Bedrag:

Duur:

## Bijzonderheden 1 K.

Is er sprake van onteigening?

Nee



# VRAGENLIJST

## Bijzonderheden 1 L.

Is de woning of de grond geheel of gedeeltelijk verhuurd of bij anderen in gebruik? Nee

Zo ja: Is er een huurcontract? Nee

Welk gedeelte is verhuurd?

Welke delen vallen onder gezamenlijk gebruik?

Welke zaken zijn van de huurder en mag hij verwijderen bij ontruiming? (Bijvoorbeeld geiser, keuken, lampen.)

Heeft de huurder een waarborgsom gestort?

Zo ja, hoeveel?

Heeft u nog andere afspraken met de huurders gemaakt?

Zo ja, welke?

## Bijzonderheden 1 M.

Is er over het pand een geschil/procedures gaande, al dan niet bij de rechter, huurcommissie of een andere instantie? (bijvoorbeeld onteigening/kwesties met burens, zoals erfdienstbaarheden, recht van overpad, erfafscheidingen e.d.)

Zo ja, welke is/zijn dat?

## Bijzonderheden 1 N.

Is er bezwaar gemaakt tegen de waardebeschikking WOZ? Nee

Zo ja, toelichting:

## Bijzonderheden 1 O.

Zijn er door de overheid of nutsbedrijven verbeteringen of herstellingen voorgeschreven of aangekondigd die nog niet naar behoren zijn uitgevoerd? Nee

Zo ja, welke?

## Bijzonderheden 1 P.

Zijn er in het verleden subsidies of premies verstrekt die bij verkoop van de woning voor een deel kunnen worden teruggevorderd? Nee

Zo ja, welke?

# VRAGENLIJST

## Bijzonderheden 1 Q.

Is het pand onbewoonbaar verklaard of in het verleden ooit onbewoonbaar verklaard geweest? Nee

Zo ja, waarom?

## Bijzonderheden 1 R.

Is er bij verkoop sprake van een omzetbelastingheffing? Nee  
(Bijvoorbeeld omdat het een voormalig bedrijfsonroerendgoed is, of een woning met praktijkgedeelte, of omdat u pas ingrijpend verbouwd hebt.)

Zo ja, waarom?

## Bijzonderheden 1 S.

Hoe gebruikt u de woning nu? (Bijvoorbeeld woning, praktijk, winkel, opslag) woning

Is dat gebruik volgens de gemeente toegestaan? Ja

Zo nee, heeft de gemeente dit strijdige gebruik wel eens bij u aangekaart?

Hoe heeft de gemeente dit strijdige gebruik bij u aangekaart?

## Gevels 2 A.

Is er sprake (geweest) van vochtdoorslag of aanhoudend vochtige plekken op de gevels? Nee

Zo ja, waar?

## Gevels 2 B.

Zijn er (gerepareerde) scheuren/beschadigingen in/aan de gevels aanwezig? Nee

Zo ja, waar?

## Gevels 2 C.

Zijn de gevels tijdens de bouw geïsoleerd? Ja

Zo nee, zijn de gevels daarna geïsoleerd?

Is er sprake van volledige isolatie? Niet bekend

Zo nee, welke delen zijn er niet geïsoleerd?



# VRAGENLIJST

## Gevels 2 D.

Zijn de gevels ooit gereinigd?

Zo ja, volgens welke methode en wanneer?

## Dak(en) 3 A.

Hoe oud zijn de daken? Platte daken: orgineel

Overige daken: plat dak aanbouw achter uit 2017, plat dak schuur onbekend

## Dak(en) 3 B.

Heeft u last van daklekkages (gehad)? Nee

Zo ja, waar?

## Dak(en) 3 C.

Zijn er in het verleden gebreken geconstateerd aan de dakconstructie zoals scheve, doorbuigende, krakende, beschadigde en/of aangetaste dakdelen? Nee

Zo ja, waar?

## Dak(en) 3 D.

Heeft u het dak al eens (gedeeltelijk) laten vernieuwen c.q. laten repareren? Nee

Zo ja, welk (gedeelte van het) dak en waarom?

## Dak(en) 3 E.

Is het dak tijdens de bouw geïsoleerd? Niet bekend

Zo nee, is het dak daarna geïsoleerd? Ja

Is er sprake van volledige isolatie? Niet bekend

Zo nee, welke delen zijn er niet geïsoleerd?

## Dak(en) 3 F.

Zijn de regenwaterafvoeren lek of verstopt? Nee

Zo ja, toelichting:

# VRAGENLIJST

## Dak(en) 3 G.

Zijn de dakgoten lek of verstopt? Nee

Zo ja, toelichting:

## Kozijnen, ramen en deuren 4 A.

Wanneer zijn de kozijnen, ramen en deuren voor het laatst geschilderd? 2017

Is dit gebeurd door een erkend schildersbedrijf?

Zo ja, door wie?

## Kozijnen, ramen en deuren 4 B.

Functioneren alle scharnieren en sloten? Ja

Zo nee, toelichting:

## Kozijnen, ramen en deuren 4 C.

Zijn voor alle afsluitbare deuren, ramen etc. sleutels aanwezig? Ja

Zo nee, voor welke deuren, ramen etc. niet?

## Kozijnen, ramen en deuren 4 D.

Is er sprake van isolerende beglazing? Ja

Is er sprake van volledige isolatie?

Zo nee, welke delen zijn er niet geïsoleerd?

## Kozijnen, ramen en deuren 4 E.

Is er bij de isolerende beglazing sprake van condensvorming tussen het glas? Nee  
(Denk aan lekkende ruiten.)

Zo ja, waar?

## Vloeren, plafonds en wanden 5 A.

Is er sprake (geweest) van vochtdoorslag of optrekkend vocht op vloeren, plafonds en/of wanden? Nee

Zo ja, waar?



# VRAGENLIJST

## Vloeren, plafonds en wanden 5 B.

Is er sprake (geweest) van schimmelvorming op de vloeren, plafonds en/of wanden? Ja

Zo ja, waar? badkamer

## Vloeren, plafonds en wanden 5 C.

Zijn er (gerepareerde) of (verborgen) scheuren en/of beschadigingen in/aan vloeren, plafonds en/of wanden aanwezig? Nee

Zo ja, waar?

## Vloeren, plafonds en wanden 5 D.

Hebben zich in het verleden problemen voorgedaan met de afwerkingen? Nee  
(Bijvoorbeeld loszittend tegelwerk, loslatend behang of spuitwerk, holklinkend of loszittend stucwerk, etc.)

Zo ja, waar?

## Vloeren, plafonds en wanden 5 E.

Is er sprake (geweest) van gebreken aan de vloerconstructie, zoals scheve, doorbuigende, krakende, beschadigde en/of aangetaste vloerdelen? Nee

Zo ja, waar?

## Vloeren, plafonds en wanden 5 F.

Is er sprake van vloerisolatie? Niet bekend

Is er sprake van volledige isolatie? Niet bekend

Zo nee, welke delen zijn er niet geïsoleerd?

## Kelder, kruipruimte en fundering 6 A.

Is er sprake (geweest) van gebreken aan de fundering? Nee

Zo ja, waar?

## Kelder, kruipruimte en fundering 6 B.

Is de kruipruimte toegankelijk? Ja

Is de kruipruimte droog? Ja

# VRAGENLIJST

Zo nee of meestal, toelichting:

## Kelder, kruipruimte en fundering 6 C.

Is er sprake van vochtdoorslag door de kelderwand? Nee

Zo ja of soms, toelichting:

## Kelder, kruipruimte en fundering 6 D.

Is de grondwaterstand in de afgelopen jaren waarneembaar gewijzigd of is er sprake van wateroverlast geweest? Nee

Zo ja, heeft dit tot problemen geleid in de vorm van water in de kruipruimte c.q. kelder? Nee

Zo nee, tot wat voor andere problemen heeft dit geleid?

## Installaties 7 A.

Wat voor warmte-installatie is er aanwezig? CV installatie  
(Bijvoorbeeld cv-installatie, WTW-systeem, WKO-systeem.)

Wat is het merk van de installatie en hoe oud is deze? Merk: ATAG

Leeftijd: 15 jaar

Wanneer is deze voor het laatst onderhouden? 2021

Is het onderhoud uitgevoerd door een erkend bedrijf? Ja

Zo ja, door wie? Hartman instalatie, de ketel krijgt jaarlijks onderhoud

## Installaties 7 B.

Zijn er de afgelopen tijd zaken opgevallen ten aanzien van de installatie? Nee  
(bijvoorbeeld de cv-installatie moet meer dan 1 keer per jaar bijgevuld worden)

Zo ja, wat is u opgevallen?

## Installaties 7 C.

Zijn er radiatoren die niet warm worden? Nee

Zo ja, welke?



# VRAGENLIJST

## Installaties 7 D.

Zijn er radiatoren of (water)leidingen die lekken? Nee

Zo ja, waar en welke?

## Installaties 7 E.

Zijn er radiatoren of (water)leidingen die ooit zijn bevroren? Nee

Zo ja, waar?

## Installaties 7 F.

Heeft u vloerverwarming in de woning? Ja

Zo ja, waar? Aanbouw keuken, badkamer, aanbouw hal achter

## Installaties 7 G.

Zijn er vertrekken die niet (goed) warm worden?

Zo ja, welke?

## Installaties 7 H.

Heeft de woning zonnepanelen die uw eigendom zijn? Nee

Zo ja, blijven de zonnepanelen achter? Nader overeen te komen

Heeft de woning zonnepanelen die worden gehuurd? Nee

Kan het huurcontract worden overgenomen door koper?

In welk jaar zijn de zonnepanelen geplaatst en door wie? Jaar:

Installateur:

Is de btw over het aankoopbedrag teruggevraagd van de belastingdienst?

Hoeveel stroom heeft u het afgelopen jaar opgewekt? Jaar:

Aantal kWh:

Hoe lang zit er nog fabrieksgarantie op de zonnepanelen?

Zijn de zonnepanelen aangeschaft met subsidie?

Zo ja, moet de subsidie worden terugbetaald?

Zo ja, welk bedrag moet worden terugbetaald?

# VRAGENLIJST

## Installaties 7 I.

In welk jaar zijn voor het laatst de aanwezige schoorsteenkanalen/  
rookgasafvoeren geveegd/gereinigd?

## Installaties 7 J.

Wanneer heeft u de aanwezige schoorsteenkanalen voor het laatst gebruikt?

Is de trek van aanwezige schoorsteenkanalen goed?

## Installaties 7 K.

Is de elektrische installatie vernieuwd?

Zo ja, wanneer?

Zo ja, welke onderdelen?

## Installaties 7 L.

Zijn er gebreken aan de (technische) installaties?

Zo ja, welke?

## Sanitair en riolering 8 A.

Zijn er beschadigingen aan wastafels, douche, bad, toiletten, gootstenen en kranen? Nee

Zo ja, welke?

## Sanitair en riolering 8 B.

Lopen de afvoeren van wastafels, douche, bad, toiletten, gootstenen en kranen goed door? Ja

Zo nee, welke niet?

## Sanitair en riolering 8 C.

Is de woning aangesloten op het gemeentelijke riool? Ja

## Sanitair en riolering 8 D.

Zijn er gebreken (geweest) aan de riolering, zoals breuken, stankoverlast, lekkages, etc.? Nee



# VRAGENLIJST

Zo ja, welke?

## Sanitair en riolering 8 E.

Is er een andere voorziening, zoals een septictank, beerput of dergelijk aanwezig? Nee

Zo ja, wat is er aanwezig en hoe dient dit te worden onderhouden?

## Diversen 9 A.

Wat is het bouwjaar van de woning? 1976

## Diversen 9 B.

Zijn er asbesthoudende materialen in de woning aanwezig? Nee

Zo ja, welke en waar?

## Diversen 9 C.

Blijft er in de woning zeil achter, al dan niet vastgelijmd, dat is aangeschaft tussen 1955 en 1982? Nee

## Diversen 9 D.

Is er sprake van loden leidingen in de woning? Niet bekend

Zo ja, waar?

## Diversen 9 E.

Is de grond verontreinigd? Nee

Zo ja, is er een onderzoeksrapport?

Zo ja, heeft de gemeente/provincie een onderzoeks- of saneringsbevel opgelegd?

## Diversen 9 F.

Is er een olietank aanwezig? Nee

Zo ja, is deze gesaneerd/verwijderd?

Zo ja, waar is de olietank op het perceel gesitueerd?

# VRAGENLIJST

Is er een Kiwa-certificaat aanwezig?

## Diversen 9 G.

Is er sprake van overlast door ongedierte in of (rond)om de woning? Nee  
(Denk aan muizen, ratten, kakkerlakken, etc.)

Zo ja, waar?

## Diversen 9 H.

Is de woning aangetast door houtworm, boktor, ander ongedierte of zwam? Nee

Zo ja, waar?

Zo ja, is deze aantasting al eens behandeld?

Zo ja, wanneer?

Zo ja, door welk bedrijf?

## Diversen 9 I.

Is er sprake van chlorideschade (betonrot)? (Betonrot komt vooral voor in kruipruimtes van woningen gebouwd tussen 1965 en 1981 die voorzien zijn van betonnen vloerelementen van het merk Kwaaitaal of Manta. Ook andere beton- elementen - bijvoorbeeld balkons - kunnen aangetast zijn) Nee

Zo ja, waar?

## Diversen 9 J.

Hebben er verbouwingen en/of aanbouwen plaatsgevonden in en/of om de woning? Ja

Zo ja, welke ver-/aانبouwingen? aanbouw voorkant, aanbouw achterkant

Zo ja, in welk jaartal? 2014

Zo ja, door welk bedrijf zijn deze uitgevoerd? niet bekend

## Diversen 9 K.

Zijn er verbouwingen of uitbreidingen uitgevoerd zonder omgevingsvergunning (voorheen bouwvergunning)? Nee

Zo ja, welke?



# VRAGENLIJST

## Diversen 9 L.

Bent u in het bezit van een energieprestatiecertificaat/energielabel?	Ja
Zo ja, welke label?	Energielabel C

## Vaste lasten 10 A.

Hoeveel betaalde u voor de laatste aanslag onroerendezaakbelasting?	78
Belastingjaar?	2021

## Vaste lasten 10 B.

Wat is de WOZ-waarde?	267000
Peiljaar?	2020

## Vaste lasten 10 C.

Hoeveel betaalde u voor de laatste aanslag waterschapslasten?	27
Belastingjaar?	2021

## Vaste lasten 10 D.

Hoeveel betaalde u voor de laatste aanslag rioolrecht?	137
Belastingjaar?	2021

## Vaste lasten 10 E.

Welke voorschotbedragen betaalt u maandelijks aan de nutsbedrijven? Gas:	72
Elektra:	72
Blokverwarming:	
Anders:	
Te weten:	

## Vaste lasten 10 F.

Zijn er lease- en/of huurkoopcontracten? (Bijvoorbeeld keuken, kozijnen, cv-ketel, etc.)	Nee
Zo ja, welke?	

# VRAGENLIJST

Zijn deze contracten overdraagbaar op de koper?

Let op! Veel lease- en huurkoopcontracten zijn niet langer overdraagbaar op een koper. Neem hiervoor contact op met de betreffende leverancier.

Hoe lang lopen de contracten nog en wat is de eventuele afkoopsom?

Afkoopsom

Duur:

## Vaste lasten 10 G.

Als er sprake is van erfpacht of opstalrecht hoe hoog is dan de canon per jaar?

Heeft u alle canons betaald?

Is de canon afgekocht?

Zo ja, tot wanneer?

## Vaste lasten 10 H.

Heeft u alle gemeentelijke belastingen die u verschuldigd bent al betaald? Ja

Zijn er variabele bedragen voor gemeenschappelijke poorten, inritten of terreinen? Nee

Zo ja, hoe hoog en waarvoor?

## Vaste lasten 10 I.

Heeft u, om in de straat te parkeren, een parkeervergunning nodig? Nee

Hoeveel parkeervergunningen kunnen er maximaal worden aangevraagd?

Wat zijn de kosten voor deze parkeervergunning(en) per jaar?

## Garanties 11 A.

Zijn er lopende onderhoudscontracten en/of garantieregelingen overdraagbaar aan de koper? Nee

(Zoals dakbedekking, cv-installatie, dubbele beglazing, etc.)

Zo ja, welke?

## Nadere informatie 12 A.

Overige zaken(Overige zaken die de koper naar uw mening moet weten)



# PLATTEGROND

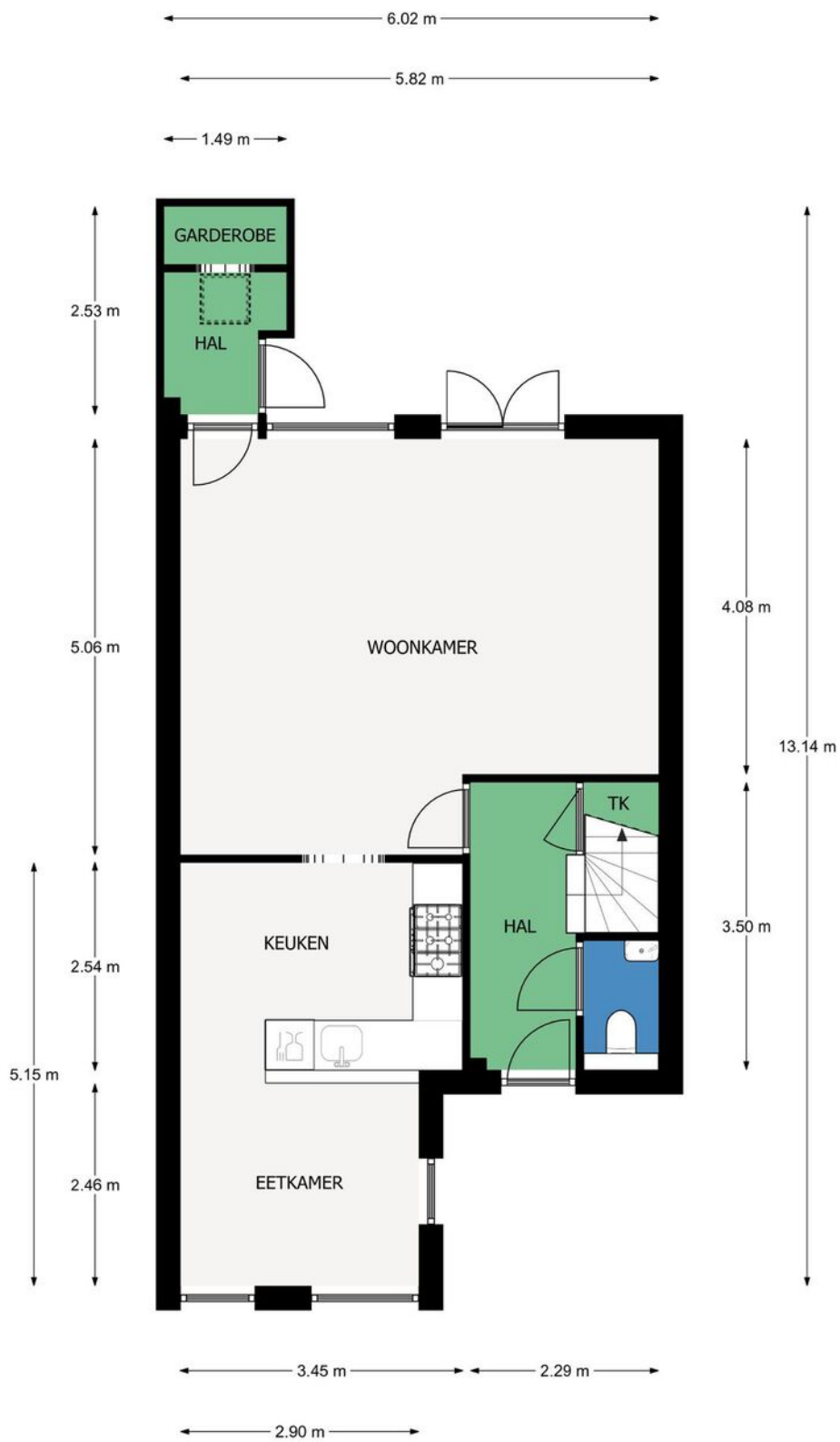

Begane grond, Viltmakersdonk 111 te Apeldoorn  
De plattegronden zijn geschikt voor promotionele doeleinden.  
Er kunnen geen rechten aan ontleend worden. © Topr.nl

# PLATTEGROND



1e Verdieping, Viltmakersdonk 111 te Apeldoorn  
De plattegronden zijn geschikt voor promotionele doeleinden.  
Er kunnen geen rechten aan ontleend worden. © Topr.nl



# PLATTEGROND

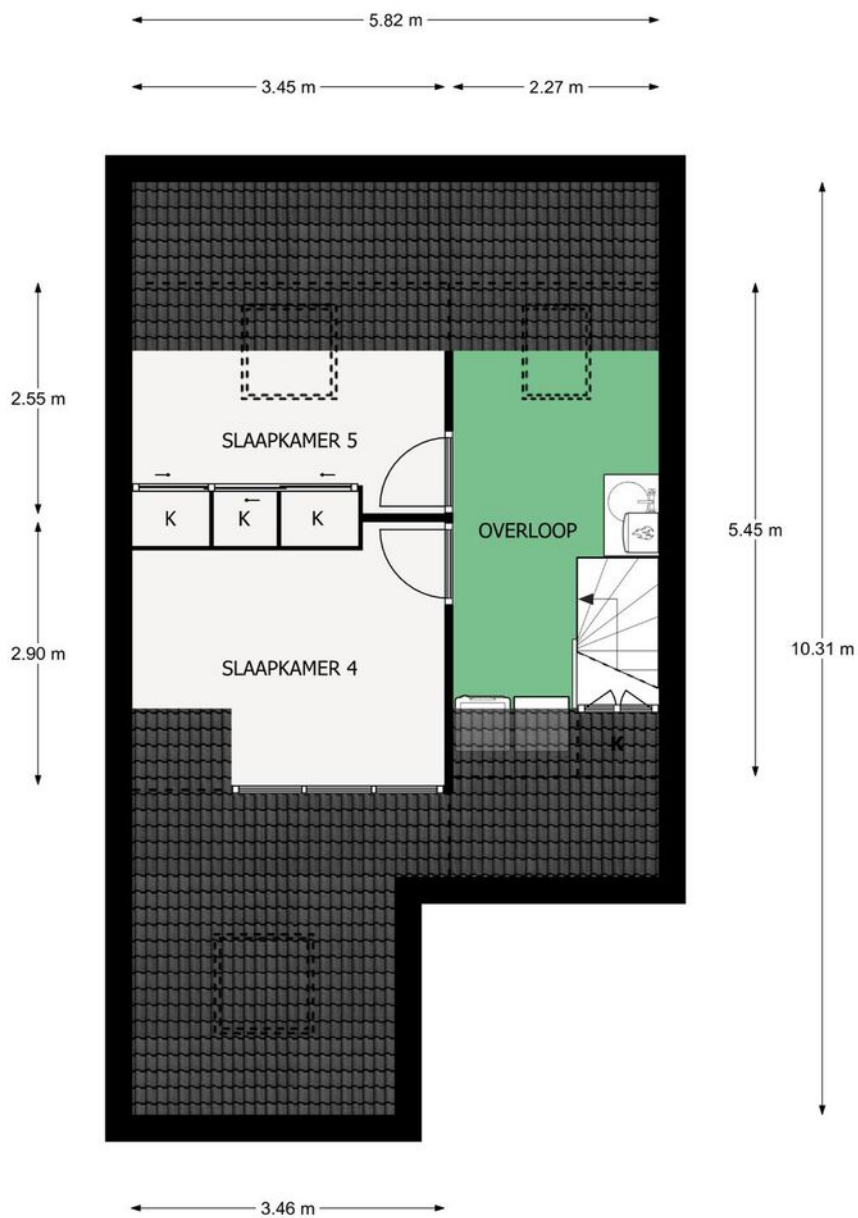

Zolder, Viltmakersdonk 111 te Apeldoorn  
De plattegronden zijn geschikt voor promotionele doeleinden.  
Er kunnen geen rechten aan ontleend worden. © Topr.nl



# PLATTEGROND

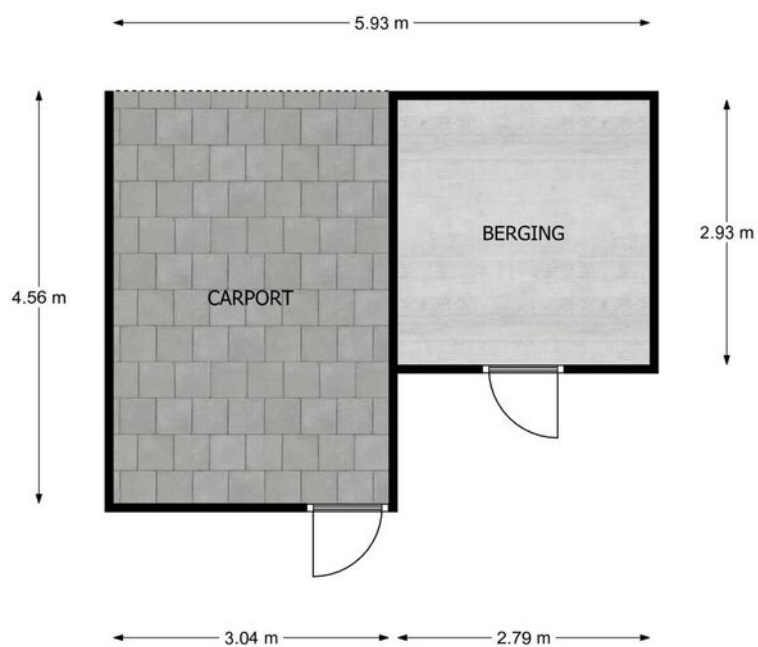

Begane grond, Viltmakersdonk 111 te Apeldoorn  
De plattegronden zijn geschikt voor promotionele doeleinden.  
Er kunnen geen rechten aan ontleend worden. © Topr.nl

# KADASTRALE KAART

Kadastrale kaart

Uw referentie: Viltmakersdonk111



<b>12345</b> Perceelnummer	Deze kaart is noordgericht	Schaal 1: 500	
<b>25</b> Huisnummer	Vastgestelde kadastrale grens	Kadastrale gemeente Apeldoorn	
— Vastgestelde kadastrale grens	Voorlopige kadastrale grens	Sectie AC	
— Voorlopige kadastrale grens	Administratieve kadastrale grens	Perceel 2762	
— Administratieve kadastrale grens	Bebouwing		

Voor een eensluitend uittreksel, geleverd op 29 november 2021  
De bewaarder van het kadaster en de openbare registers

Aan dit uittreksel kunnen geen betrouwbare maten worden ontleend.  
De Dienst voor het kadaster en de openbare registers behoudt zich de intellectuele eigendomsrechten voor, waaronder het auteursrecht en het databankenrecht.



# LOCATIE OP DE KAART

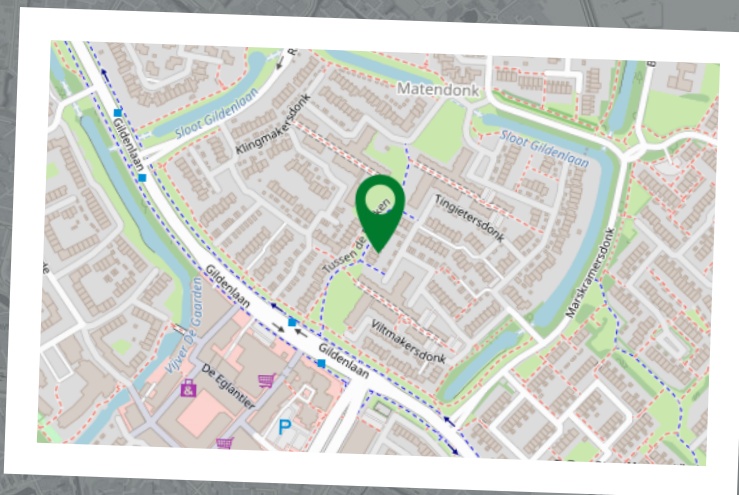
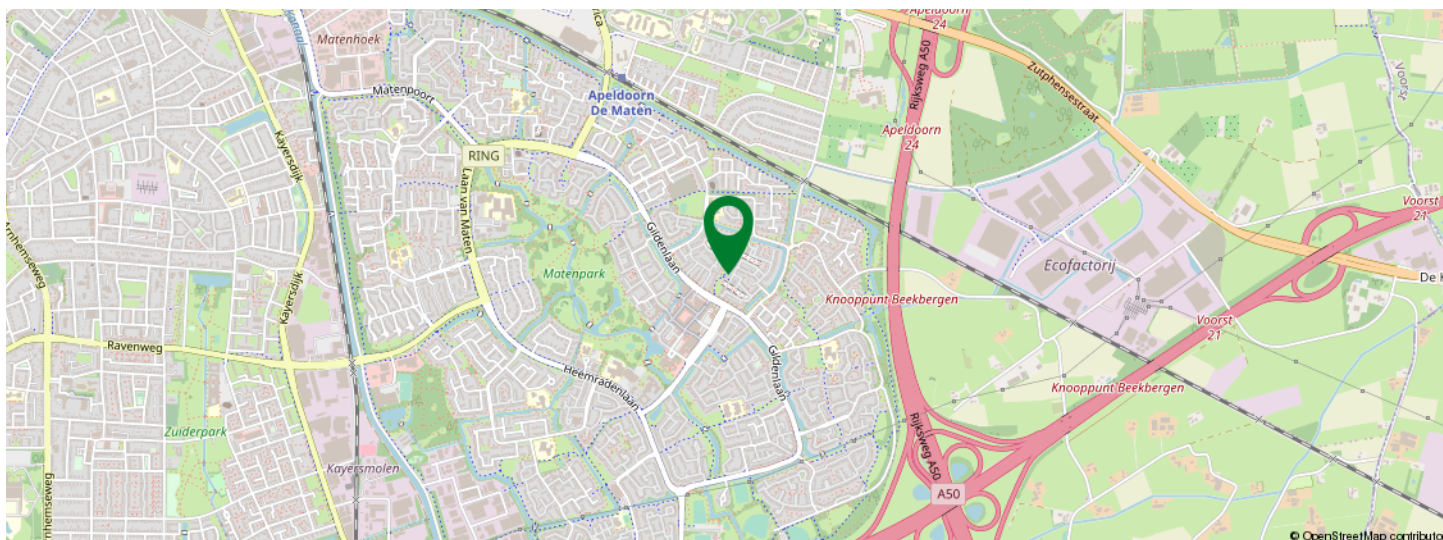
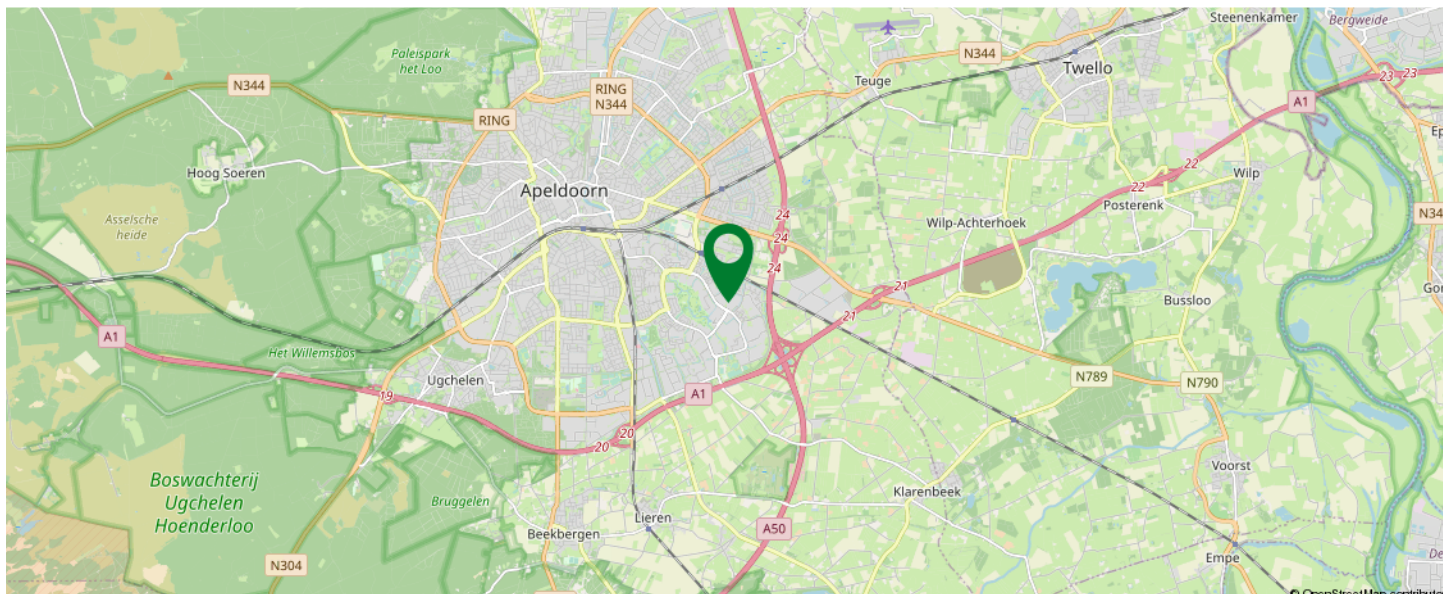

KOM JIJ HIER  
BINNENKORT  
WONEN?





**Sander Hendriksen**

Makelaar  
06-42207772  
[s.hendriksen@rshmakelaars.nl](mailto:s.hendriksen@rshmakelaars.nl)



**Dennis van Arendonk**

Register Makelaar Taxateur  
06-54907228  
[d.vanarendonk@rshmakelaars.nl](mailto:d.vanarendonk@rshmakelaars.nl)



**Dennis Vos**

Register Makelaar Taxateur  
06-15436148  
[d.vos@rshmakelaars.nl](mailto:d.vos@rshmakelaars.nl)



**Miranda Testerink**

Secretaresse woningmakelaardij  
055-5431207  
[m.testerink@rshmakelaars.nl](mailto:m.testerink@rshmakelaars.nl)

# Alles onder 1 dak!

Van financiering tot het kopen of verkopen van uw woning voor de beste prijs!



**Dennis Hendriksen**

Financieel adviseur  
06-19348721  
[d.hendriksen@rshmakelaars.nl](mailto:d.hendriksen@rshmakelaars.nl)



**Daniel Pijpenbroek**

Financieel adviseur  
06-40930600  
[d.pijpenbroek@rshmakelaars.nl](mailto:d.pijpenbroek@rshmakelaars.nl)



**Bert Roetert Steenbruggen**

Ervaringsdeskundige  
06-53165395



**Mary Derickx**

Binnendienst medewerker hypotheek  
055-5431207  
[m.derickx@rshmakelaars.nl](mailto:m.derickx@rshmakelaars.nl)

# INTERESSE IN DEZE WONING?



Neem vrijblijvend  
contact met ons op!

## **RSH MAKELAARS**

De Eglantier 603

7329DN Apeldoorn

055-5431207

[info@rshmakelaars.nl](mailto:info@rshmakelaars.nl)

[www.rshmakelaars.nl](http://www.rshmakelaars.nl)

