



RSH

MAKELAARS FINANCIËEL ADVISEURS



Vraagprijs
€ 339.000 k.k.

390

BRINKLAAN

APELDOORN

055-5431207

info@rshmakelaars.nl

www.rshmakelaars.nl

KENMERKEN

SOORT WONING:
portiekflat

WOONOPPERVLAKTE:
87 m²

INHOUD:
235 m³

PERCEELOPPERVLAKTE:
0 m²

AANTAL KAMERS:
3

SLAAPKAMERS:
2

BOUWVORM Bestaande bouw
TYPE WONING appartement
ENERGIELABEL B
BOUWJAAR 1987
WARM WATER c.v.-ketel

LIGGING: aan park, aan rustige weg, in centrum, vrij uitzicht, beschutte ligging
TUIN: undefined m²
BERGING: box
VERWARMING: c.v.-ketel
ISOLATIE -

OMSCHRIJVING

Wonen in het groen met direct uitzicht op het Amaliapark! op een 1 van de mooiste plekjes in de de Apeldoornse binnenstad bieden wij u aan op de eerste etage van het appartementencomplex "Alexanderstaete" dit royale 3-kamerappartement met berging op de begane grond en een balkon gesitueerd op het zuidoosten.

Het moderne complex beschikt over een liftinstallatie en uiteraard een afgesloten entree met videofooninstallatie. Het centrum van Apeldoorn ligt op minder dan 300 meter van het appartement en het NS-treinstation is binnen 10 minuten wandelen te bereiken.

Gunstige ligging ten opzichte van de gezellige terrasjes, winkels, openbaar vervoer en uitvalswegen. Rondom het complex is er voldoende parkeergelegenheid (parkeervergunning € 12,24 p/m).

Indeling

Entree, hal met gaderobehoek en meterkast, 2 slaapkamers, toilet met fonteintje, badkamer met ligbad, separate douche en wastafel. Vanuit de woonkamer heeft u een fantastisch uitzicht over het Amaliapark en toegang tot het ruime balkon van ca.

5,5m breed, keuken met een grote separate bergruimte (bijkeuken) met aansluitingen voor de wasapparatuur.

Het appartement beschikt over een definitief energielabel B. De servicekosten bedragen € 191,75 per maand (inclusief opstalverzekering).

Kortom een ruim appartement met veel lichtinval op een fijne plek nabij alle voorzieningen! Wij laten u het appartement graag zien!

Interesse in dit appartement? Schakel direct uw eigen NVM aankoopmakelaar in. Uw NVM aankoopmakelaar komt op voor uw belang en bespaart u tijd, geld en zorgen.



BIJZONDERHEDEN

Op verzoek van de verkoper zullen er in deze koopakte de volgende artikelen worden opgenomen, een aspirant-koper dient zich hieraan te conformeren:

Ouderdomsclausule

Het is koper bekend dat de onroerende zaak meer dan 30 jaar oud is, wat betekent dat de eisen die aan de bouwkwaliiteit gesteld mogen worden aanzienlijk lager liggen dan bij nieuwe woningen.

Asbest

In de onroerende zaak kunnen asbesthoudende stoffen/materialen aanwezig zijn. Indien deze worden verwijderd dienen door koper maatregelen en voorzieningen te worden getroffen die de wetgeving voorschrijft. Koper verklaart met deze wetgeving bekend te zijn en aanvaardt alle aansprakelijkheid en gevolgen die uit de aanwezigheid van asbest en/of de verwijdering van asbest uit de onroerende zaak kan voortvloeien.

Toelichting meetinstructie

De opgegeven maten en oppervlaktes zijn indicatief en zoveel mogelijk conform de zogenaamde Meetinstructie, gebaseerd op de NEN2580. Koper mag voor eigen kosten en rekening een hermeting verrichten. Met ondertekening van deze akte accepteert koper de meters en ziet af van aansprakelijkheidsstelling van verkoper en makelaar.

AVG notaris

Bij deze verlenen partijen (verkoper en koper) de notaris die het transport begeleidt de opdracht tot het doorzetten van de (concept) akte van levering en de (concept) nota van afrekening aan de verkoopmakelaar en de aankoopmakelaar. De aankoop- en verkoopmakelaar worden door het ontvangen van de (concept) akte van levering en de (concept) nota van afrekening in staat gesteld om te controleren of de afspraken uit de (concept) akte van levering en de (concept) nota van afrekening overeenkomen met hetgeen verkoper en koper overeengekomen zijn in de koopovereenkomst.

AVG taxateur

De verkoopmakelaar heeft het recht om de relevante stukken omtrent het verkochte, zoals de onderhavige overeenkomst en het eigendomsbewijs, door te zetten aan de taxateur die in opdracht van koper, ter uitvoering van het gestelde in artikel 15 van deze koopovereenkomst, de woning zal taxeren. De taxateur wordt door het ontvangen van de relevante stukken in staat gesteld om de taxatie uit te voeren overeenkomstig de aan de taxatie gestelde eisen zoals voorgeschreven door marktpartijen als de NVM, het NRVT, de taxatie validatie instituten en hypotheekverstrekkers.



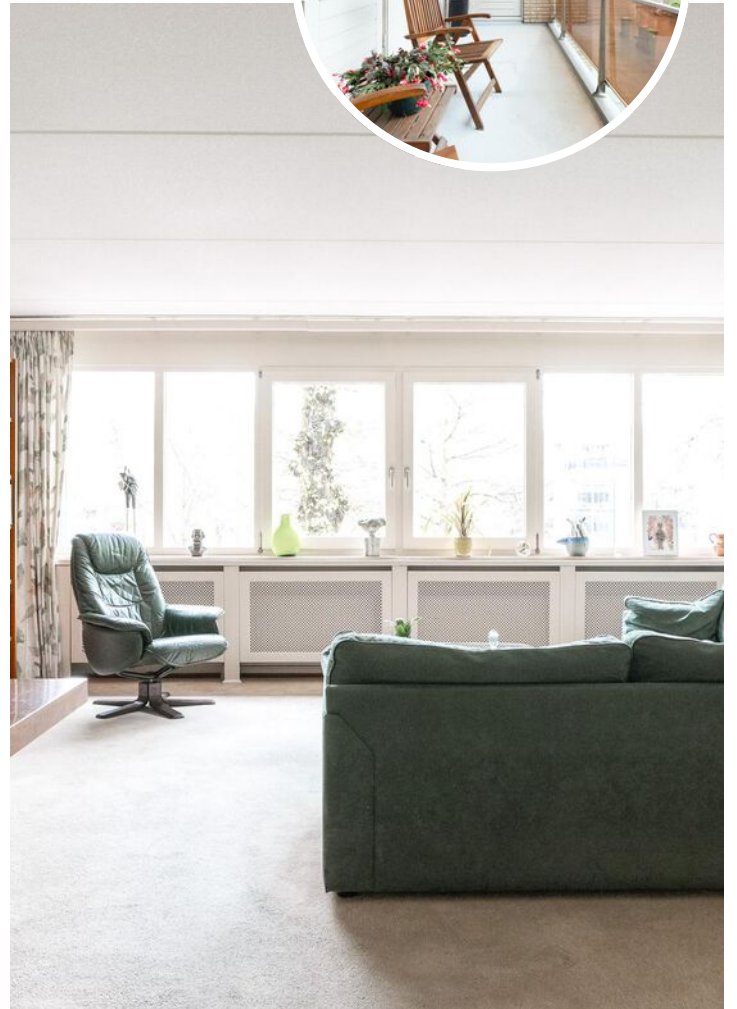









LIJST VAN ZAKEN

| | BLIJFT ACHTER | GAAT MEE | TER OVERNAME |
|---|---------------|----------|--------------|
| Woning - Interieur | | | |
| Radiatorafwerking | X | | |
| Verlichting, te weten | | | |
| - inbouwspots/dimmers | X | | |
| - opbouwspots/armaturen/lampen/dimmers | X | | |
| - losse (hang)lampen | X | | |
| | | | |
| (Losse)kasten, legplanken, te weten | | | |
| - Legplanken meterkast | X | | |
| - Losse kasten | | | X |
| | | | |
| Raamdecoratie/zonwering binnen, te weten | | | |
| - gordijnrails | X | | |
| - gordijnen | X | | |
| - overgordijnen | X | | |
| - (losse) horren/rolhorren | X | | |
| | | | |
| Vloerdecoratie, te weten | | | |
| - vloerbedekking | X | | |
| - Vinyl vloeren keuken, kleine slaapkamer | X | | |
| | | | |
| Woning - Keuken | | | |
| Keukenblok (met bovenkasten) | X | | |
| Keuken (inbouw)apparatuur, te weten | | | |
| - kookplaat | X | | |
| - (gas)fornuis | X | | |
| - afzuigkap | X | | |
| - combi-oven/combimagnetron | X | | |
| - koelkast | X | | |
| - vriezer | X | | |
| - Wasmachine en droger | | | X |

LIJST VAN ZAKEN

| | BLIJFT ACHTER | GAAT MEE | TER OVERNAME |
|--|---------------|----------|--------------|
| Woning - Sanitair/sauna | | | |
| Toilet met de volgende toebehoren | | | |
| - toilet | X | | |
| - toiletrolhouder | X | | |
| - toiletborstel(houder) | | X | |
| - fontein | X | | |
| Badkamer met de volgende toebehoren | | | |
| - ligbad | X | | |
| - douche (cabine/scherf) | X | | |
| - wastafel | X | | |
| - wastafelmeubel | X | | |
| - planchet | X | | |
| - toiletkast | X | | |
| - Beugel | X | | |
| Woning - Exterieur/installaties/veiligheid/energiebesparing | | | |
| Brievenbus | X | | |
| (Voordeur)bel | X | | |
| Rookmelders | X | | |
| (Klok)thermostaat | X | | |
| Zonwering buiten | X | | |
| Telefoonaansluiting/internetaansluiting | X | | |
| Warmwatervoorziening, te weten | | | |
| - CV-installatie | X | | |
| - Combi cv ketel | X | | |
| Tuin - Bebouwing | | | |
| Kasten, rekken in berging | X | | |

LIJST VAN ZAKEN

| | BLIJFT ACHTER | GAAT MEE | TER OVERNAME |
|-----------------------------|---------------|----------|--------------|
| Tuin - Overig | | | |
| Overige tuin, te weten | | | |
| - vlaggenmast(houder) | | X | |
| Overig - Contracten | | | |
| Onderhoudscontract cv ketel | | Ja | |

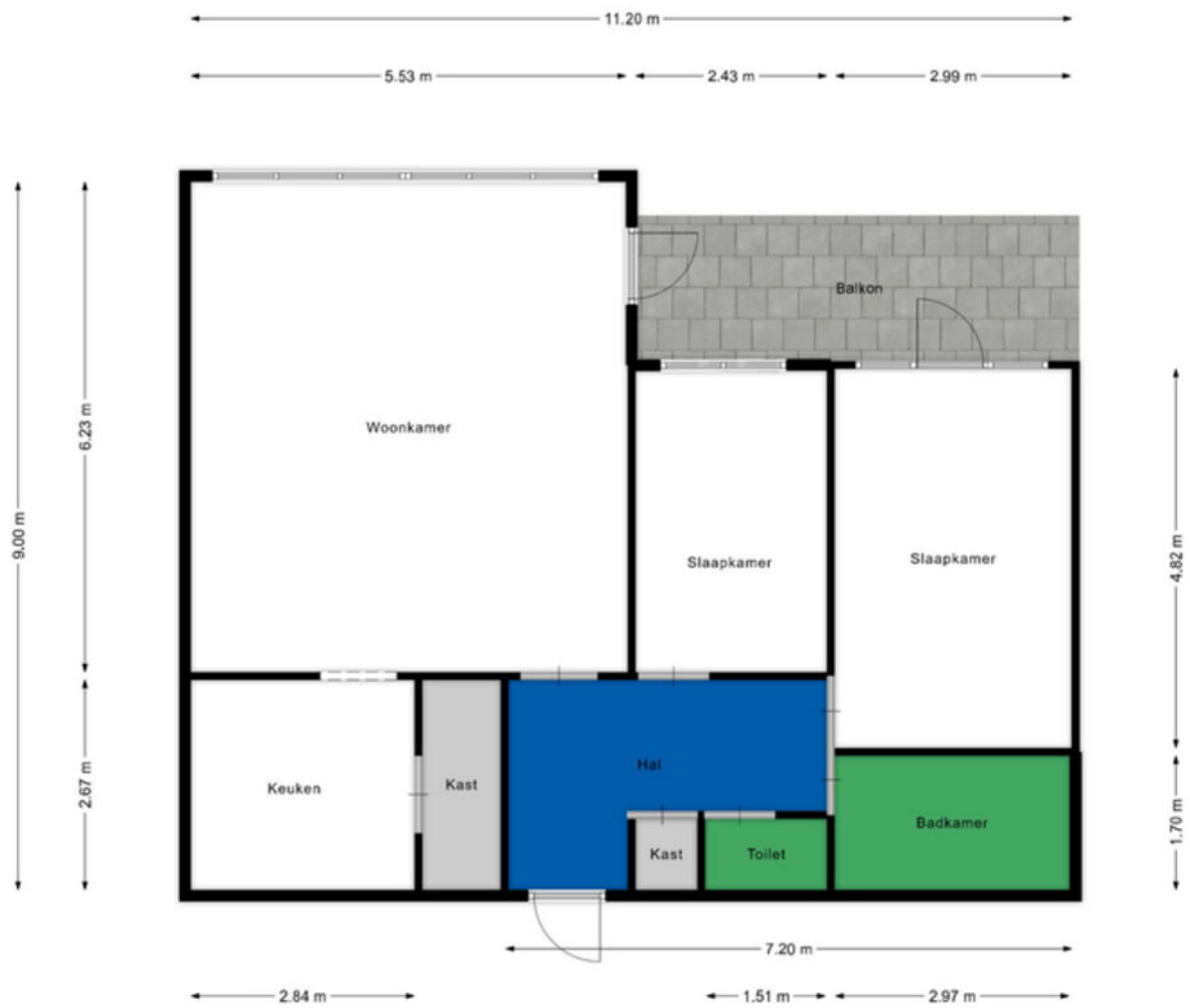

Brinklaan 390

De plattegronden zijn geproduceerd voor promotionele doeleinden en ter indicatie.
Aan de plattegronden kunnen geen rechten worden ontleend.
www.rshmakelaars.nl



KADASTRALE KAART

Kadastrale kaart

Uw referentie: ---

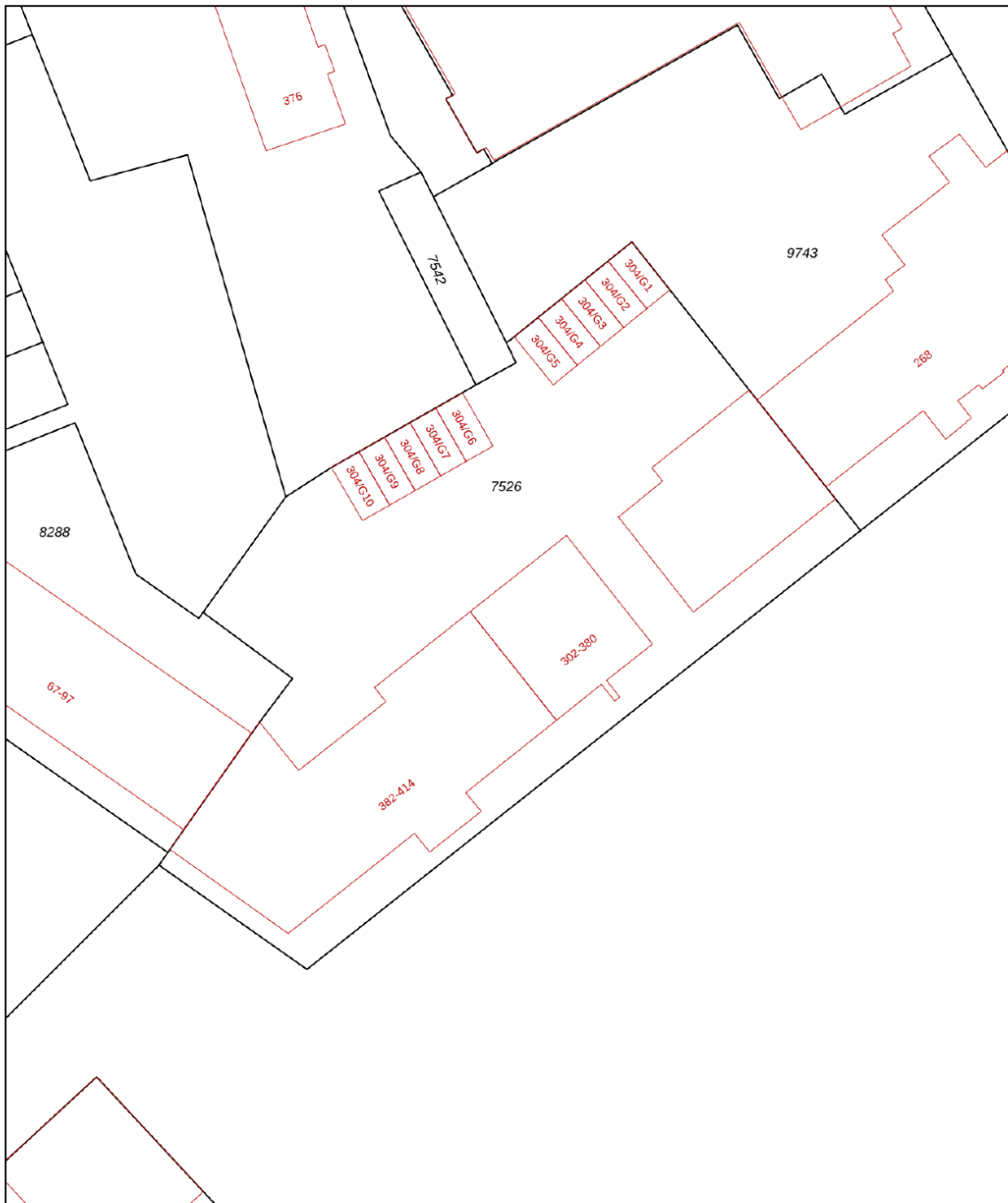

0 5 10 15 20 25m

| | | | |
|-------------------------------|----------------------------------|-------------------------------|---|
| 12345 Perceelnummer | Deze kaart is noordgericht | Schaal 1: 500 |  |
| 25 Huisnummer | Vastgestelde kadastrale grens | Kadastrale gemeente Apeldoorn | |
| Voorlopige kadastrale grens | Administratieve kadastrale grens | Sectie U | |
| Bebouwing | Bebouwing | Perceel 7526 | |

Voor een eensluitend uittreksel, geleverd op 1 mei 2024
De bewaarder van het kadaster en de openbare registers

Aan dit uittreksel kunnen geen betrouwbare maten worden ontleend.
De Dienst voor het kadaster en de openbare registers behoudt zich de intellectuele eigendomsrechten voor, waaronder het auteursrecht en het databankenrecht.

LOCATIE OP DE KAART

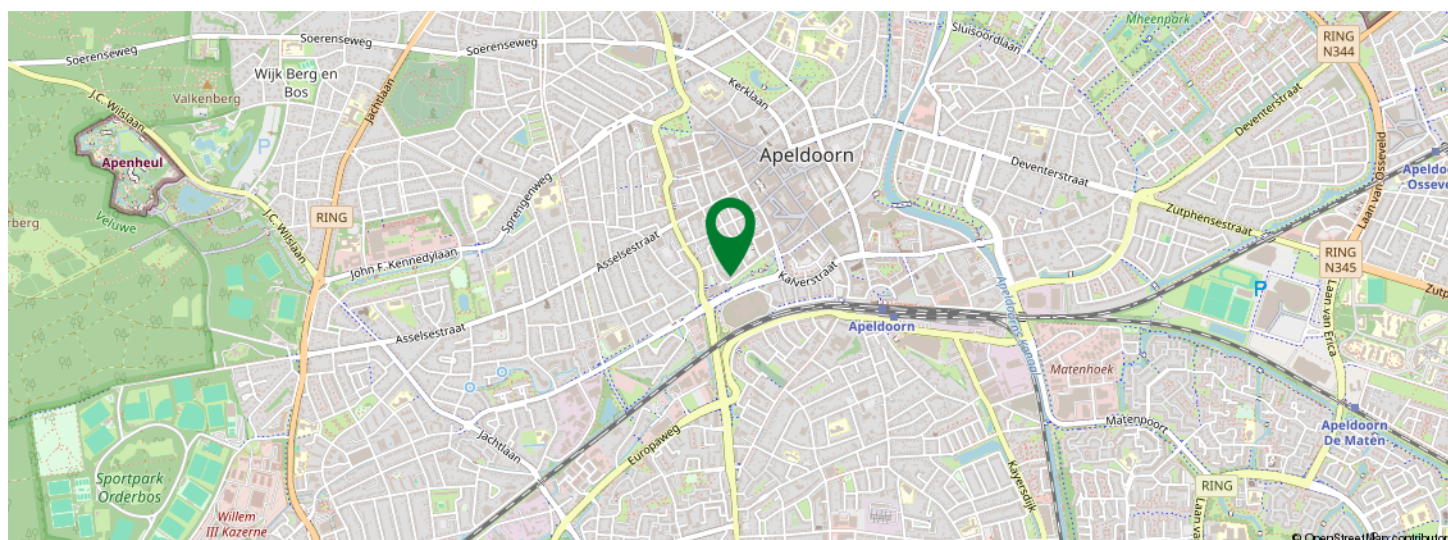
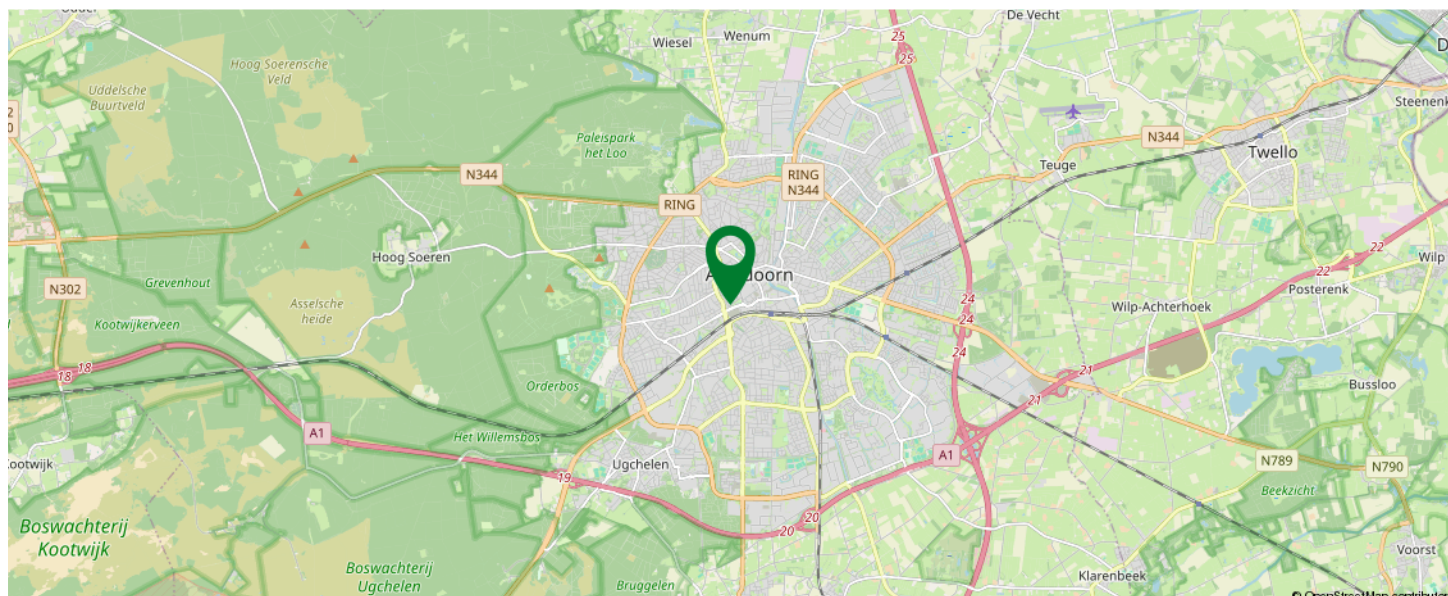

KOM JIJ HIER
BINNENKORT
WONEN?

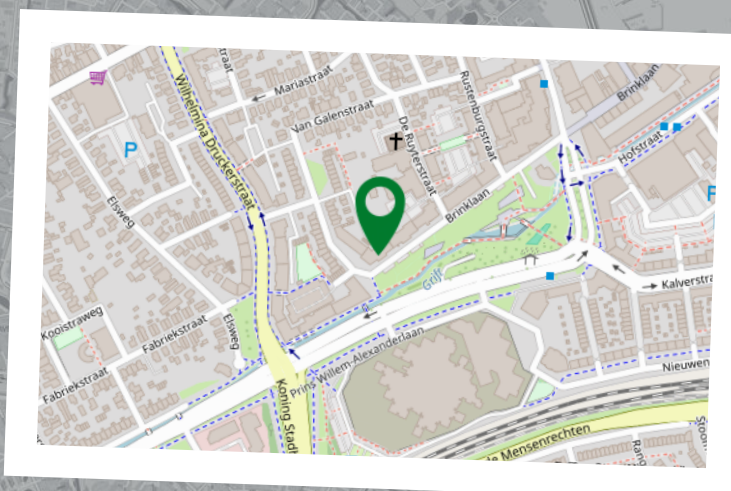



Sander Hendriksen

Makelaar
06-42207772
s.hendriksen@rshmakelaars.nl



Dennis van Arendonk

Register Makelaar Taxateur
06-54907228
d.vanarendonk@rshmakelaars.nl



Erik van der Kwast

Kandidaat Register Makelaar
Taxateur
06-15436148
e.vanderkwast@rshmakelaars.nl



Miranda Testerink

Secretaresse woningmakelaardij
055-5431207
m.testerink@rshmakelaars.nl

Alles onder 1 dak!

Van financiering tot het kopen of verkopen van uw woning voor de beste prijs!



Dennis Hendriksen

Financieel adviseur
06-19348721
d.hendriksen@rshmakelaars.nl



Daniel Pijpenbroek

Financieel adviseur
06-40930600
d.pijpenbroek@rshmakelaars.nl



Bert Roetert Steenbruggen

Ervaringsdeskundige
06-53165395



Mary Derickx

Binnendienst medewerker hypotheek
055-5431207
m.derickx@rshmakelaars.nl

Tekst

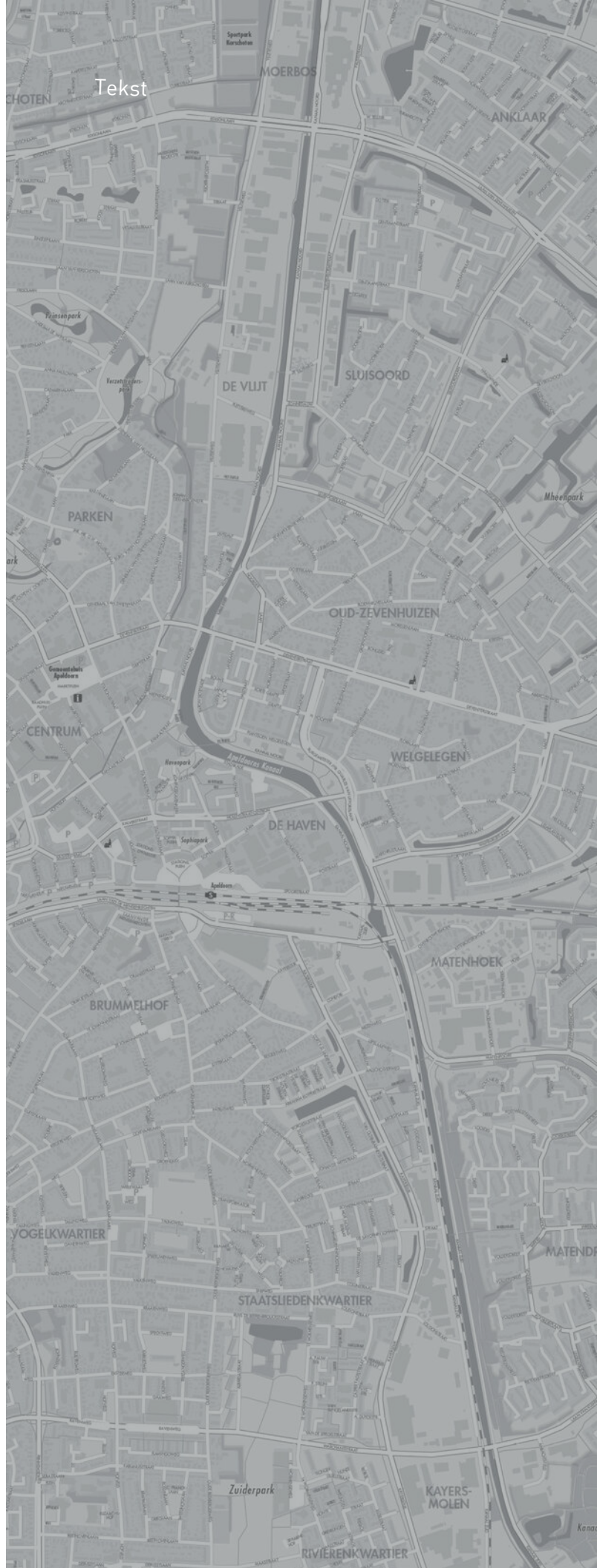

INTERESSE IN DEZE WONING?



Neem vrijblijvend
contact met ons op!

RSH MAKELAARS

De Eglantier 603

7329DN Apeldoorn

055-5431207

info@rshmakelaars.nl

www.rshmakelaars.nl

RSH 
MAKELAARS FINANCIËEL ADVISEURS

