



RSH 

MAKELAARS FINANCIËEL ADVISEURS



Vraagprijs
€ 350.000 k.k.

27 a

BEEKPARK

APELDOORN

055-5431207

info@rshmakelaars.nl

www.rshmakelaars.nl

KENMERKEN

SOORT WONING:
galerijflat

WOONOPPERVLAKTE:
102 m²

INHOUD:
353 m³

PERCEELOPPERVLAKTE:
0 m²

AANTAL KAMERS:
4

SLAAPKAMERS:
2

BOUWVORM Bestaande bouw
TYPE WONING appartement
ENERGIELABEL A
BOUWJAAR 2003
WARM WATER stadsverwarming

LIGGING: in centrum
TUIN: afsluitbaar balkon/serre
BERGING: box
VERWARMING: stadsverwarming
ISOLATIE volledig geïsoleerd

OMSCHRIJVING

Op zoek naar een ruim, comfortabel en goed geïsoleerd appartement aan de rand van het centrum van Apeldoorn? Dan is dit ruime 4-kamer appartement met een eigen parkeerplaats en een ruime berging echt iets voor u! Het appartement ligt op de 1e etage van het in 2003 gebouwde complex 'Roggestede' op steenworp afstand van het Beekpark, de winkels en het uitgaansgebied van Apeldoorn.

Het gebouw heeft een afgesloten entree met videofoon en liftinstallatie. De parkeerplaats bevindt zich in de kelder onder het gebouw die middels een (auto) lift bereikt wordt. Voor de verwarming is het geheel aangesloten op het stadsverwarmingssysteem daarbij is er een Warmte-Terug-Win-ventilatiesysteem en volledige isolatie.

Indeling:

De entree biedt direct toegang tot de eetkamer en loop door in de hal met toegang naar 2 ruime slaapkamers, een technische ruimte annex berging met aansluiting wasapparatuur, het toilet en de net vernieuwde badkamer (2022) met een inloofdouche en een wastafelmeubel, de moderne en luxe keuken is zowel

vanuit de eetkamer als de woonkamer bereikbaar, aan de voorzijde bevindt zich het fraaie serre/balkon wat ook als extra woonruimte gebruikt kan worden en middels een schuifpui van de woonkamer is gescheiden.

Het wordt door de goed functionerende VvE goed onderhouden, de maandelijkse bijdrage aan de VvE bedraagt € 222,31 per maand.

Kortom, bent u op zoek naar een modern, ruim en centraal gelegen appartement in een fraai complex dan is dit wat u zoekt! Door de gunstige ligging en uitstekende staat van onderhoud is dit appartement zeker een bezichtiging waard!

Interesse in dit appartement? Schakel direct uw eigen NVM aankoopmakelaar in. Uw NVM aankoopmakelaar komt op voor uw belang en bespaart u tijd, geld en zorgen.















LIJST VAN ZAKEN

	BLIJFT ACHTER	GAAT MEE	TER OVERNAME
Woning - Interieur			
Verlichting, te weten			
- inbouwspots/dimmers	X		
- opbouwspots/armaturen/lampen/dimmers	X		
- losse (hang)lampen		X	
- Lampen slaapkamer toilet		X	
(Losse)kasten, legplanken, te weten			
- Smalle kast slaapkamer		X	
- Kledingkast slaapkamer			X
Raamdecoratie/zonwering binnen, te weten			
- gordijnrails	X		
- gordijnen	X		
- jaloezieën	X		
- Easy fix	X		
- Gordijnen woonkamer		X	
Vloerdecoratie, te weten			
- laminaat	X		
Overig, te weten			
- Elektrische kachel	X		
Woning - Keuken			
Keukenblok (met bovenkasten)	X		
Keuken (inbouw)apparatuur, te weten			
- kookplaat	X		
- afzuigkap	X		
- combi-oven/combimagnetron	X		
- koelkast	X		

LIJST VAN ZAKEN

	BLIJFT ACHTER	GAAT MEE	TER OVERNAME
- vaatwasser	X		
Woning - Sanitair/sauna			
Toilet met de volgende toebehoren			
- toilet	X		
- fontein	X		
Badkamer met de volgende toebehoren			
- douche (cabine/scherm)	X		
- wastafelmeubel	X		
Woning - Exterieur/installaties/veiligheid/energiebesparing			
Brievenbus	X		
(Voordeur)bel	X		
(Veiligheids)sloten en overige inbraakpreventie	X		
Rookmelders	X		
Telefoonaansluiting/internetaansluiting	X		
Warmwatervoorziening, te weten			
- Stadsverwarming	X		
Tuin - Bebouwing			
Tuinhuis/buitenberging	X		

VRAGENLIJST

Bijzonderheden 1 A.

Zijn er nadat u het appartement in eigendom hebt gekregen nog andere, eventuele aanvullende notariële of onderhandse akten opgesteld met betrekking tot het appartement? Nee

Zo ja, welke?

Bijzonderheden 1 B.

Zijn er mondelinge of schriftelijke afspraken gemaakt over aangrenzende percelen? Nee
(Denk hierbij aan regelingen voor het gebruik van een poort, schuur, garage, tuin, overeenkomsten met meerdere burens, toezeggingen, erfafscheidingen.)

Zo ja, welke zijn dat?

Bijzonderheden 1 C.

Wijken de huidige terreinafscheidingen af van de kadastrale eigendomsgrenzen? Nee
(Denk hierbij ook aan strookjes grond van de gemeente die u in gebruik heeft, of grond van u die gebruikt wordt door de burens.)

Zo ja, waaruit bestaat die afwijking?

Bijzonderheden 1 D.

Is een gedeelte van uw appartement, schuur, garage of schutting gebouwd op grond van de burens of andersom? Nee

Zo ja, graag nader toelichten:

Bijzonderheden 1 E.

Heeft u grond van derden in gebruik? Nee

Zo ja, welke grond?

Bijzonderheden 1 F.

VRAGENLIJST

Rusten er voor zover u weet 'bijzondere lasten en beperkingen' op het appartement? Nee

('Bijzondere lasten en beperkingen' kunnen privaatrechtelijke beperkingen zijn zoals (lijdende) erfdiensbaarheden (bijvoorbeeld een recht van overpad), kwalitatieve verplichtingen, kettingbedingen, vruchtgebruik, voorkeursrecht (bijvoorbeeld een eerste recht van koop), opstalrecht, erfpacht, huurkoop. Het kan ook gaan om publiekrechtelijke beperkingen zoals een aanschrijving van de gemeente in het kader van een illegale verbouwing.)

Zo ja, welke?

Bijzonderheden 1 G.

Is de Wet voorkeursrecht gemeenten van toepassing? Nee

Bijzonderheden 1 H.

Is er een anti-speculatiebeding van toepassing op het appartement? Nee

Zo ja, hoe lang nog?

Bijzonderheden 1 I.

Is er sprake van een beschermd stads- of dorpsgezicht of loopt er een procedure tot aanwijzing daartoe? Nee

Is er sprake van een gemeentelijk-, provinciaal-of rijksmonument of loopt er een procedure tot aanwijzing daartoe? Nee

Is er volgens het bestemmingsplan sprake van een beeldbepalend of karakteristiek object? Nee

Bijzonderheden 1 J.

Is er sprake (geweest) van ruilverkaveling? Nee

Zo ja, moet u hiervoor ruilverkavelingsrente betalen?

Zo ja, hoeveel en voor hoe lang? Bedrag:

Duur:

Bijzonderheden 1 K.

Is er sprake van onteigening? Nee

VRAGENLIJST

Bijzonderheden 1 L.

Is het appartement of de grond geheel of gedeeltelijk verhuurd of bij anderen in gebruik? Nee

Zo ja: Is er een huurcontract?

Welk gedeelte is verhuurd?

Welke delen vallen onder gezamenlijk gebruik?

Welke zaken zijn van de huurder en mag hij verwijderen bij ontruiming? (Bijvoorbeeld geiser, keuken, lampen)

Heeft de huurder een waarborgsom gestort?

Zo ja, hoeveel?

Heeft u nog andere afspraken met de huurders gemaakt?

Zo ja, welke?

Bijzonderheden 1 M.

Is er over het appartement een geschil/procedure gaande, al dan niet bij de rechter, huurcommissie of een andere instantie? (bijvoorbeeld onteigening/kwesties met burens, zoals erfdienstbaarheden, recht van overpad, erfafscheidingen e.d.) Nee

Zo ja, welke is/zijn dat?

Bijzonderheden 1 N.

Is er bezwaar gemaakt tegen de waardebeschikking WOZ? Nee

Zo ja, toelichting:

Bijzonderheden 1 O.

Zijn er door de overheid of nutsbedrijven verbeteringen of herstellingen voorgeschreven of aangekondigd die nog niet naar behoren zijn uitgevoerd? Nee

Zo ja, welke?

Bijzonderheden 1 P.

Zijn er in het verleden subsidies of premies verstrekt die bij verkoop van het appartement voor een deel kunnen worden teruggevorderd? Nee

Zo ja, welke?

VRAGENLIJST

Bijzonderheden 1 Q.

Is het appartement onbewoonbaar verklaard of in het verleden ooit onbewoonbaar verklaard geweest? Nee

Zo ja, waarom?

Bijzonderheden 1 R.

Is er bij verkoop sprake van een omzetbelastingheffing? Nee
(Bijvoorbeeld omdat het een voormalig bedrijfsonroerendgoed is, of een appartement met praktijkgedeelte, of omdat u pas ingrijpend verbouwd hebt.)

Zo ja, waarom?

Bijzonderheden 1 S.

Hoe gebruikt u het appartement nu? bewoning
(Bijvoorbeeld voor bewoning, praktijk, winkel, opslag.)

Bijzonderheden 1 T.

Is dat gebruik volgens de splitsingsakte toegestaan? Ja

Bijzonderheden 1 U.

Is dat gebruik volgens de gemeente toegestaan? Ja

Zo nee, heeft de gemeente dit strijdige gebruik wel eens bij u aangekaart?

Hoe heeft de gemeente dit strijdige gebruik bij u aangekaart?

Gevels 2 A.

Is er bij het appartement sprake (geweest) van vochtdoorslag of aanhoudend vochtige plekken op de gevels? Nee

Zo ja, waar?

Gevels 2 B.

Zijn er bij het appartement (gerepareerde) scheuren/beschadigingen in/aan de gevels aanwezig? Nee

Zo ja, waar?

VRAGENLIJST

Gevels 2 C.

Zijn de gevels bij het appartement tijdens de bouw geïsoleerd? Ja

Zo nee, zijn de gevels daarna geïsoleerd?

Is er sprake van volledige isolatie? Ja

Zo nee, welke delen zijn er niet geïsoleerd?

Gevels 2 D.

Zijn de gevels bij het appartement ooit gereinigd? Nee

Zo ja, volgens welke methode en wanneer?

Dak(en) 3 A.

Hoe oud zijn de daken van het appartementencomplex? Platte daken: 2003

Overige daken: 2003

Dak(en) 3 B.

Heeft u last van daklekkages (gehad)? Nee

Zo ja, waar?

Dak(en) 3 C.

Zijn er in het verleden in het appartement gebreken geconstateerd aan de dakconstructie zoals scheve, doorbuigende, krakende, beschadigde en/of aangetaste dakdelen? Nee

Zo ja, waar?

Dak(en) 3 D.

Is het dak van het appartementencomplex al eens (gedeeltelijk) vernieuwd c.q. gerepareerd? Nee

Zo ja, welk (gedeelte van het) dak en waarom? niet bekend

Dak(en) 3 E.

Is het dak van het appartementencomplex tijdens de bouw geïsoleerd? Ja

VRAGENLIJST

Zo nee, is het dak daarna geïsoleerd?

Is er sprake van volledige isolatie?

Ja

Zo nee, welke delen zijn er niet geïsoleerd?

Dak(en) 3 F.

Zijn de regenwaterafvoeren van het appartement lek of verstopt?

Nee

Zo ja, toelichting:

Dak(en) 3 G.

Zijn de dakgoten lek of verstopt?

Nee

Zo ja, toelichting:

Kozijnen, ramen en deuren 4 A.

Wanneer zijn de (buiten)kozijnen, ramen en deuren van het appartement voor het laatst geschilderd?

Onbekend

Is dit gebeurd door een erkend schildersbedrijf?

Zo ja, door wie?

Kozijnen, ramen en deuren 4 B.

Functioneren alle scharnieren en sloten in het appartement?

Ja

Zo nee, toelichting:

Kozijnen, ramen en deuren 4 C.

Zijn voor alle afsluitbare deuren, ramen etc. sleutels aanwezig?

Ja

Zo nee, voor welke deuren, ramen etc. niet?

Kozijnen, ramen en deuren 4 D.

Is er sprake van isolerende beglazing in het appartement?

Ja

Is er sprake van volledige isolatie?

Ja

Zo nee, welke delen zijn er niet geïsoleerd?

Kozijnen, ramen en deuren 4 E.

VRAGENLIJST

Is er bij de isolerende beglazing sprake van condensvorming tussen het glas? Nee
(Denk aan lekkende ruiten.)

Zo ja, waar?

Vloeren, plafonds en wanden 5 A.

Is er in het appartement sprake (geweest) van vochtdoorslag of optrekkend vocht op vloeren, plafonds en/of wanden? Ja

Zo ja, waar? serre vochtdoorslag, plafond minimaal

Vloeren, plafonds en wanden 5 B.

Is er in het appartement sprake (geweest) van schimmelvorming op de vloeren, plafonds en/of wanden? Nee

Zo ja, waar?

Vloeren, plafonds en wanden 5 C.

Zijn er in het appartement (gerepareerde) of (verborgen) scheuren en/of beschadigingen in/aan vloeren, plafonds en/of wanden aanwezig? Nee

Zo ja, waar?

Vloeren, plafonds en wanden 5 D.

Hebben zich in het verleden in het appartement problemen voorgedaan met de afwerkingen? Nee

(Bijvoorbeeld loszittend tegelwerk, loslatend behang of spuitwerk, holklinkend of loszittend stucwerk, etc)

Zo ja, waar?

Vloeren, plafonds en wanden 5 E.

Is er in het appartement sprake (geweest) van gebreken aan de vloerconstructie, zoals scheve, doorbuigende, krakende, beschadigde en/of aangetaste vloerdelen? Nee

Zo ja, waar?

Vloeren, plafonds en wanden 5 F.

Is er in het appartement sprake van vloerisolatie? Ja

VRAGENLIJST

Is er sprake van volledige isolatie? Ja

Zo nee, welke delen zijn er niet geïsoleerd?

Kelder, kruipruimte en fundering 6 A.

Is er in het appartement sprake (geweest) van gebreken aan de fundering? Niet bekend

Zo ja, waar?

Kelder, kruipruimte en fundering 6 B.

Is de kruipruimte van het appartement toegankelijk? Ja

Is de kruipruimte droog?

Zo nee of meestal, toelichting: Niet bekend of er een kruipruimte is

Kelder, kruipruimte en fundering 6 C.

Is er sprake van vochtdoorslag door de kelderwand? Nee

Zo ja of soms, toelichting:

Kelder, kruipruimte en fundering 6 D.

Is de grondwaterstand in de afgelopen jaren waarneembaar gewijzigd of is er sprake van wateroverlast geweest? Nee

Zo ja, heeft dit tot problemen geleid in de vorm van water in de kruipruimte c.q. kelder? N.v.t

Zo nee, tot wat voor andere problemen heeft dit geleid?

Installaties 7 A.

Wat voor warmte-installatie is er aanwezig in het appartement? Stadsverwarming
(Bijvoorbeeld cv-installatie, WTW-systeem, WKO-systeem.)

Wat is het merk van de installatie en hoe oud is deze? Merk: Installatie is van het bouwjaar

Leeftijd: 2003

Wanneer is deze voor het laatst onderhouden? Onbekend

Is het onderhoud uitgevoerd door een erkend bedrijf?

Zo ja, door wie?

VRAGENLIJST

Installaties 7 B.

Zijn er de afgelopen tijd zaken opgevallen ten aanzien van de installatie?
(bijvoorbeeld de cv-installatie moet meer dan 1 keer per jaar bijgevoerd worden) Nee

Zo ja, wat is u opgevallen?

Installaties 7 C.

Zijn er radiatoren die niet warm worden? Nee

Zo ja, welke?

Installaties 7 D.

Zijn er radiatoren of (water)leidingen die lekken? Nee

Zo ja, waar en welke?

Installaties 7 E.

Zijn er radiatoren of (water)leidingen die ooit zijn bevroren? Nee

Zo ja, waar?

Installaties 7 F.

Heeft u vloerverwarming in het appartement? Nee

Zo ja, waar?

Installaties 7 G.

Zijn er vertrekken die niet (goed) warm worden? Nee

Zo ja, welke?

Installaties 7 H.

Heeft het appartementencomplex zonnepanelen? Nee

In welk jaar zijn de zonnepanelen geplaatst? Jaar:

Waarvoor wordt de energie die wordt opgewekt gebruikt?
(Bijvoorbeeld voor de privé-gedeeltes van de bewoners of voor de gemeenschappelijke ruimten)

VRAGENLIJST

Installaties 7 I.

In welk jaar zijn voor het laatst de aanwezige schoorsteenkanalen/
rookgasafvoeren geveegd/gereinigd? Niet aanwezig

Installaties 7 J.

Wanneer heeft u de aanwezige schoorsteenkanalen voor het laatst gebruikt? Niet aanwezig

Is de trek van aanwezige schoorsteenkanalen goed?

Installaties 7 K.

Is de elektrische installatie vernieuwd? Nee

Zo ja, wanneer?

Zo ja, welke onderdelen?

Installaties 7 L.

Zijn er gebreken aan de (technische) installaties? Nee

Zo ja, welke?

Sanitair en riolering 8 A.

Zijn er in het appartement beschadigingen aan wastafels, douche, bad,
toiletten, gootstenen en kranen? Nee

Zo ja, welke?

Sanitair en riolering 8 B.

Lopen de afvoeren van wastafels, douche, bad, toiletten, gootstenen en
kranen in het appartement goed door? Ja

Zo nee, welke niet?

Sanitair en riolering 8 C.

Is het appartement aangesloten op het gemeentelijke riool? Ja

Sanitair en riolering 8 D.

Zijn er in het appartement gebreken (geweest) aan de riolering, zoals
breuken, stankoverlast, lekkages, etc.? Nee

VRAGENLIJST

Zo ja, welke?

Sanitair en riolering 8 E.

Is er een andere voorziening, zoals een septictank, beerput of dergelijk aanwezig? Nee

Zo ja, wat is er aanwezig en hoe dient dit te worden onderhouden?

Diversen 9 A.

Wat is het bouwjaar van het appartement? 2003

Diversen 9 B.

Zijn er asbesthoudende materialen in het appartement aanwezig? Nee

Zo ja, welke en waar?

Diversen 9 C.

Blijft er in het appartement zeil achter, al dan niet vastgelijmd, dat is aangeschaft tussen 1955 en 1982? Nee

Diversen 9 D.

Is er sprake van loden leidingen in het appartement? Nee

Zo ja, waar?

Diversen 9 E.

Is de grond van het appartementencomplex verontreinigd? Niet bekend

Zo ja, is er een onderzoeksrapport? N.v.t

Zo ja, heeft de gemeente/provincie een onderzoeks- of saneringsbevel opgelegd? N.v.t

Diversen 9 F.

Is er een olietank aanwezig? Nee

Zo ja, is deze gesaneerd/verwijderd? N.v.t

Zo ja, waar is de olietank op het perceel gesitueerd?

VRAGENLIJST

Is er een Kiwa-certificaat aanwezig?	N.v.t
--------------------------------------	-------

Diversen 9 G.

Is er sprake van overlast door ongedierte in of (rond)om het appartement? (Denk aan muizen, ratten, kakkerlakken, etc.)	Nee
----------------------------------------------------------------------------------------------------------------------------	-----

Zo ja, waar?	
--------------	--

Diversen 9 H.

Is het appartement aangetast door houtworm, boktor, ander ongedierte of zwam?	Nee
-------------------------------------------------------------------------------	-----

Zo ja, waar?	
--------------	--

Zo ja, is deze aantasting al eens behandeld?	N.v.t
----------------------------------------------	-------

Zo ja, wanneer?	
-----------------	--

Zo ja, door welk bedrijf?	
---------------------------	--

Diversen 9 I.

Is er in het appartement sprake van chlorideschade (betonrot)? (betonrot komt vooral voor in kruipruimtes van panden gebouwd tussen 1965 en 1981 die voorzien zijn van betonnen vloerelementen van het merk Kwaaitaal of Manta. Ook andere beton- elementen - bijvoorbeeld balkons - kunnen aangetast zijn.)	Nee
-----------------------------------------------------------------------------------------------------------------------------------------------------------------------------------------------------------------------------------------------------------------------------------------------------------------	-----

Zo ja, waar?	
--------------	--

Diversen 9 J.

Hebben er in het appartement verbouwingen en/of bijbouwingen plaatsgevonden?	Ja
------------------------------------------------------------------------------	----

Zo ja, welke ver-/bijbouwingen?	Recent is de badkamer vernieuwd en het toilet deels.
---------------------------------	------------------------------------------------------

Zo ja, in welk jaartal?	2022
-------------------------	------

Zo ja, door welk bedrijf zijn deze uitgevoerd?	Onbekend
------------------------------------------------	----------

Diversen 9 K.

Zijn er in het appartement verbouwingen of uitbreidingen uitgevoerd zonder daartoe benodigde omgevingsvergunning (voorheen bouwvergunning)?	Nee
---------------------------------------------------------------------------------------------------------------------------------------------	-----

VRAGENLIJST

Zo ja, welke?

Diversen 9 L.

Zijn er verbouwingen of uitbreidingen uitgevoerd zonder daartoe benodigde toestemming van de VvE? Nee

Zo ja, welke?

Diversen 9 M.

Bent u in het bezit van een energieprestatiecertificaat/energielabel? Ja

Zo ja, welke label? A

Vaste lasten 10 A.

Hoeveel betaalde u voor de laatste aanslag onroerendezaakbelasting?

Belastingjaar?

Vaste lasten 10 B.

Wat is de WOZ-waarde? 379000,00

Peiljaar? 01-01-2022

Vaste lasten 10 C.

Hoeveel betaalde u voor de laatste aanslag waterschapslasten?

Belastingjaar?

Vaste lasten 10 D.

Hoeveel betaalde u voor de laatste aanslag rioolrecht?

Belastingjaar?

Vaste lasten 10 E.

Welke voorschotbedragen betaalt u maandelijks aan de nutsbedrijven? Gas:

Elektra:

Blokverwarming: 103,34

Anders:

VRAGENLIJST

Te weten:

Vaste lasten 10 F.

Zijn er lease- en/of huurkoopcontracten? (Bijvoorbeeld keuken, kozijnen, cv-ketel, etc.) Nee

Zo ja, welke?

Zijn deze contracten overdraagbaar op de koper?
Let op! Veel lease- en huurkoopcontracten zijn niet langer overdraagbaar op een koper. Neem hiervoor contact op met de betreffende leverancier.

Hoe lang lopen de contracten nog en wat is de eventuele afkoopsom?
Afkoopsom:

Duur:

Vaste lasten 10 G.

Als er sprake is van erfpacht of opstalrecht hoe hoog is dan de canon per jaar?

Heeft u alle canons betaald? N.v.t

Is de canon afgekocht? N.v.t

Zo ja, tot wanneer?

Vaste lasten 10 H.

Heeft u alle gemeentelijke belastingen die u verschuldigd bent al betaald? Ja

Zijn er variabele bedragen voor gemeenschappelijke poorten, inritten of terreinen? Nee

Zo ja, hoe hoog?

Zo ja, waarvoor?

Vaste lasten 10 I.

Heeft u, om in de straat te parkeren, een parkeervergunning nodig? Ja

Hoeveel parkeervergunningen kunnen er maximaal worden aangevraagd? 1, kosten parkeervergunning niet in de parkeergarage is € 11,56. Er is een parkeerplaats in de garage beschikbaar, hiervoor is geen vergunning nodig.

Wat zijn de kosten voor deze parkeervergunning per jaar? 11,56

VRAGENLIJST

Garanties 11 A.

Zijn er lopende onderhoudscontracten en/of garantieregelingen overdraagbaar aan de koper?
(Zoals dakbedekking, cv-installatie, dubbele beglazing, etc.)

Nee

Zo ja, welke?

De VvE en onderlinge verhoudingen 12 A.

Is de VvE ingeschreven in het Handelsregister (Kamer van koophandel)?

Ja

Inschrijvingsnummer Kamer van Koophandel:

08214229

De VvE en onderlinge verhoudingen 12 B.

Uit hoeveel appartementsrechten bestaat de VvE?

65

De VvE en onderlinge verhoudingen 12 C.

Is er een eigenaar met 50% of meer dan 50% van het aantal stemmen?

Nee

De VvE en onderlinge verhoudingen 12 D.

Breukdeel van het aandeel in het appartementencomplex: Woning:

13/407

Berging:

1/407

Parkeerplaats:

De VvE en onderlinge verhoudingen 12 E.

Aantal stemmen voor dit appartement:

De bestuurder(s) ('het bestuur') 13 A.

Is er een professionele bestuurder?

Ja

De bestuurder(s) ('het bestuur') 13 B.

Zo nee, is de bestuurder lid van de VvE?

Nee

De vergadering van eigenaars 14 A.

VRAGENLIJST

Wordt er ten minste eenmaal per jaar vergaderd? Ja

De vergadering van eigenaars 14 B.

Zijn er notulen en/of schriftelijke besluiten en actielijsten van de laatste twee vergaderingen beschikbaar? Ja

De vergadering van eigenaars 14 C.

Lopen er procedures tot vernietiging van besluiten? Nee

Zo ja, om welke besluiten gaat het?

Verzekeringen 15 A.

Is er een collectieve opstalverzekering? Ja

Verzekeringen 15 B.

Is daar een 'appartementenclausule' in opgenomen? Ja

Verzekeringen 15 C.

Is er een collectieve wettelijke aansprakelijkheidsverzekering? Ja

Het reservefonds, meerjarenonderhoudsplan (MJOP) en bijdrage VvE 16 A.

Is er een reservefonds? Ja

Hoe hoog is het reservefonds en wat is de peildatum? Bedrag: 90385,46

Datum: 31-12-2021

Het reservefonds, meerjarenonderhoudsplan (MJOP) en bijdrage VvE 16 B.

Is er een meerjarenonderhoudsplan aanwezig? Ja

Hoe oud is het meerjarenonderhoudsplan en welke periode bestrijkt het plan? Jaar: 24-10-2019

Periode: 01-01-2019/31-12-2029

VRAGENLIJST

Het reservefonds, meerjarenonderhoudsplan (MJOP) en bijdrage VvE 16 C.

Zo nee, hoe wordt vastgesteld wat moet worden gereserveerd voor groot onderhoud?

Het reservefonds, meerjarenonderhoudsplan (MJOP) en bijdrage VvE 16 D.

Te betalen maandelijkse bijdrage is in totaal: 222,31

Waarvan:

Exploitatiekosten (servicekosten)

Reservering voor onderhoud

Stookkosten (voorschot)

Het reservefonds, meerjarenonderhoudsplan (MJOP) en bijdrage VvE 16 E.

Zijn er eenmalige en/of incidentele bijdragen verschuldigd? Nee

Zo ja, waarvoor, wat is het bedrag en wanneer moeten deze worden betaald?

Bedrag:

Te voldoen per:

Het reservefonds, meerjarenonderhoudsplan (MJOP) en bijdrage VvE 16 F.

Zijn alle aan de VvE verschuldigde bedragen betaald? Ja

Zo nee, welke niet?

Nadere informatie 17 A.

Overige zaken(Overige zaken die de koper naar uw mening moet weten)



PLATTEGROND

Beekpark 27 A, Apeldoorn, Gelderland

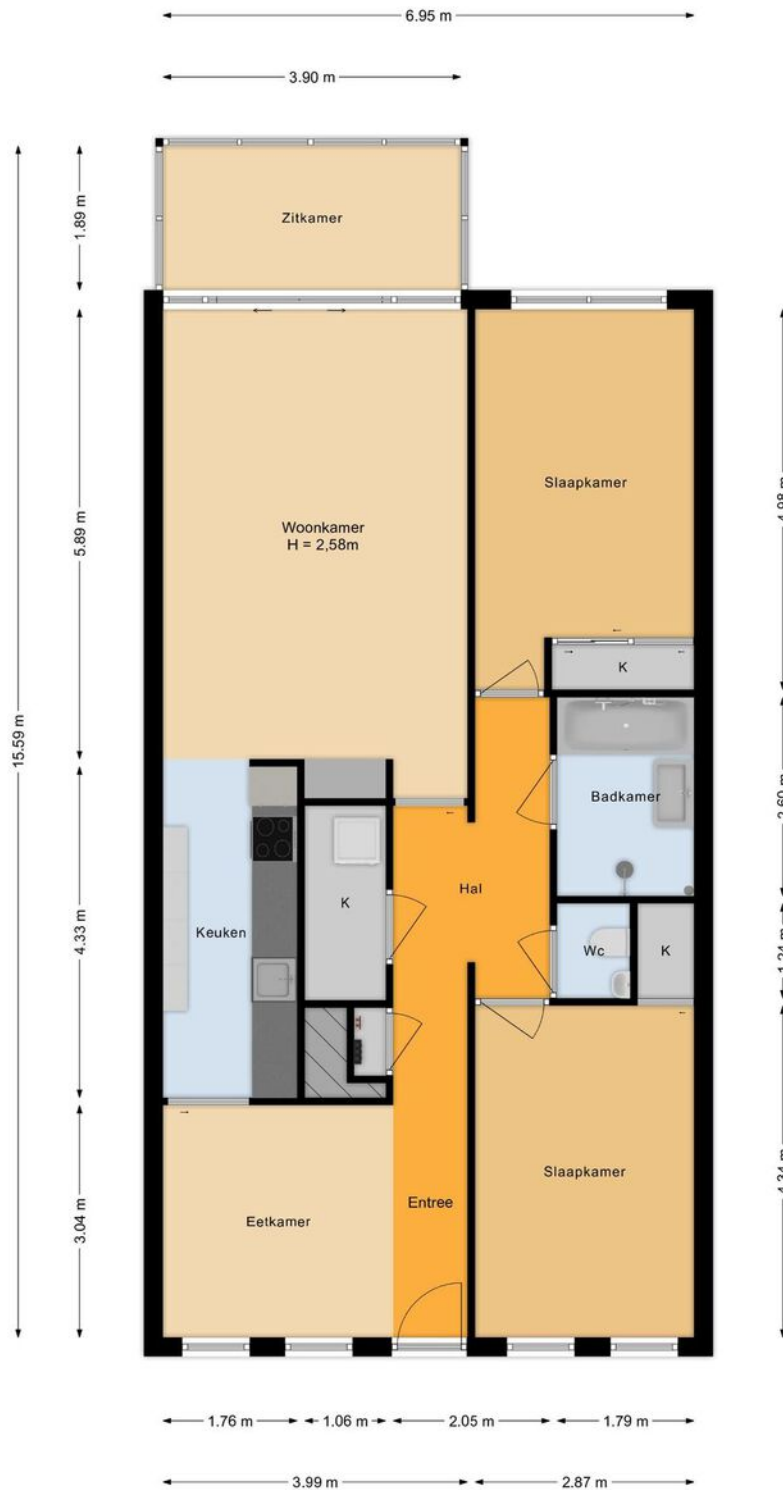

De plattegronden zijn met de grootste zorg samengesteld.
Er kunnen geen rechten aan ontleend worden. © SCO Media





PLATTEGROND

Beekpark 27 A, Apeldoorn, Gelderland

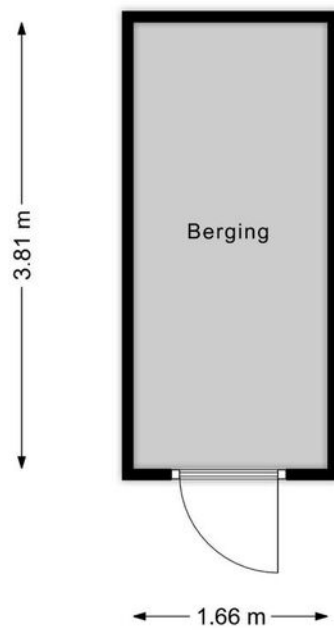

De plattegronden zijn met de grootste zorg samengesteld.
Er kunnen geen rechten aan ontleend worden. © SOO Media





KADASTRALE KAART

luwe



LOCATIE OP DE KAART

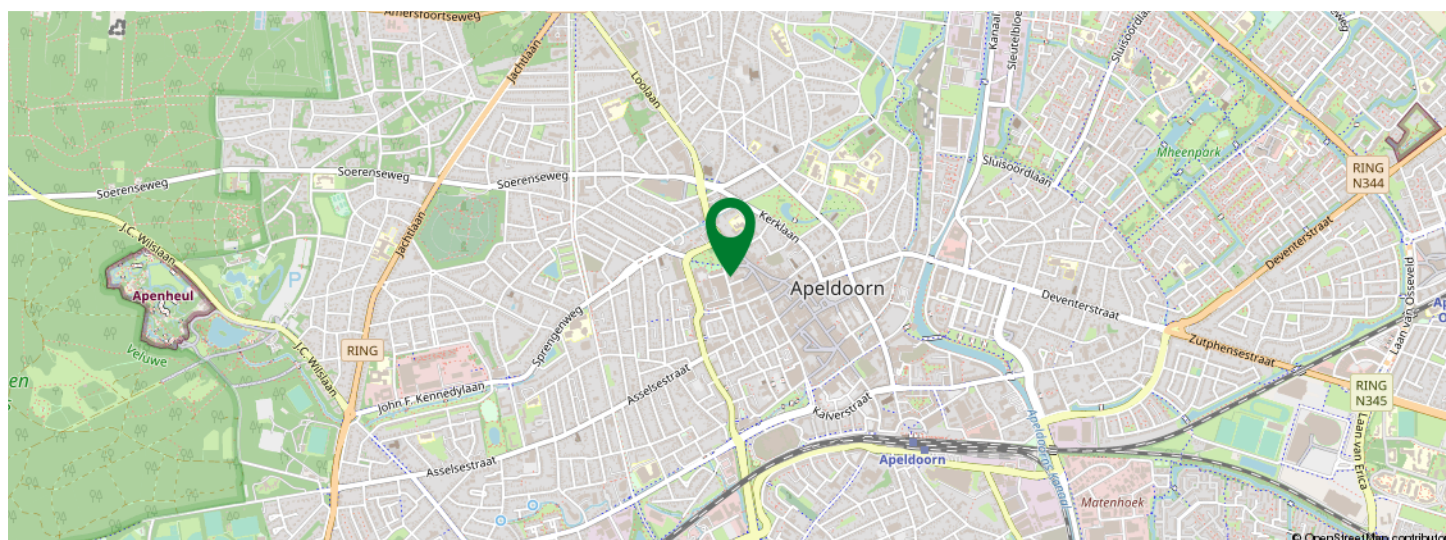
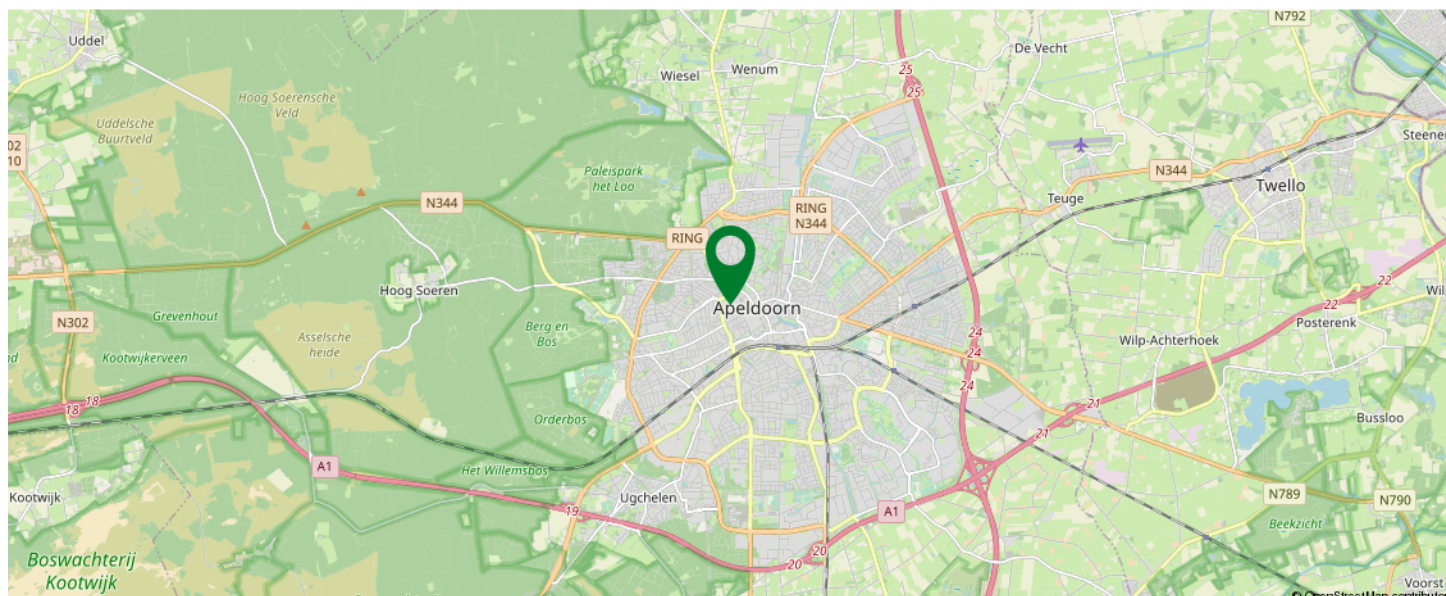

KOM JIJ HIER
BINNENKORT
WONEN?

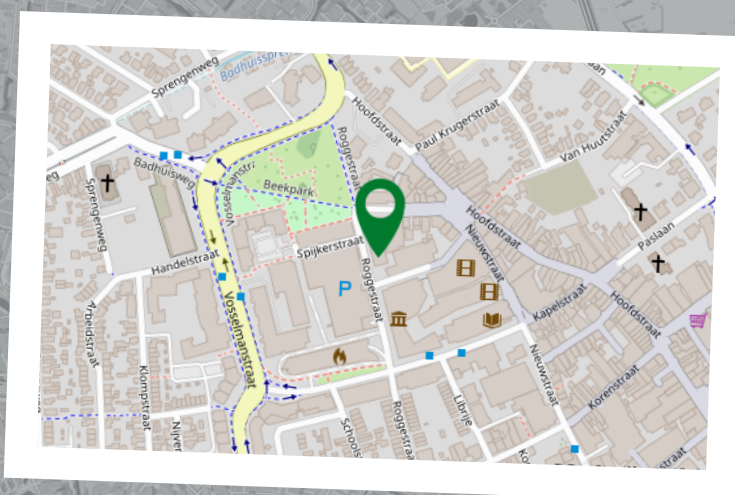



Sander Hendriksen

Makelaar
06-42207772
s.hendriksen@rshmakelaars.nl



Dennis van Arendonk

Register Makelaar Taxateur
06-54907228
d.vanarendonk@rshmakelaars.nl



Erik van der Kwast

Kandidaat Register Makelaar
Taxateur
06-15436148
e.vanderkwast@rshmakelaars.nl



Miranda Testerink

Secretaresse woningmakelaardij
055-5431207
m.testerink@rshmakelaars.nl

Alles onder 1 dak!

Van financiering tot het kopen of verkopen van uw woning voor de beste prijs!



Dennis Hendriksen

Financieel adviseur
06-19348721
d.hendriksen@rshmakelaars.nl



Daniel Pijpenbroek

Financieel adviseur
06-40930600
d.pijpenbroek@rshmakelaars.nl



Bert Roetert Steenbruggen

Ervaringsdeskundige
06-53165395



Mary Derickx

Binnendienst medewerker hypotheek
055-5431207
m.derickx@rshmakelaars.nl



Tekst

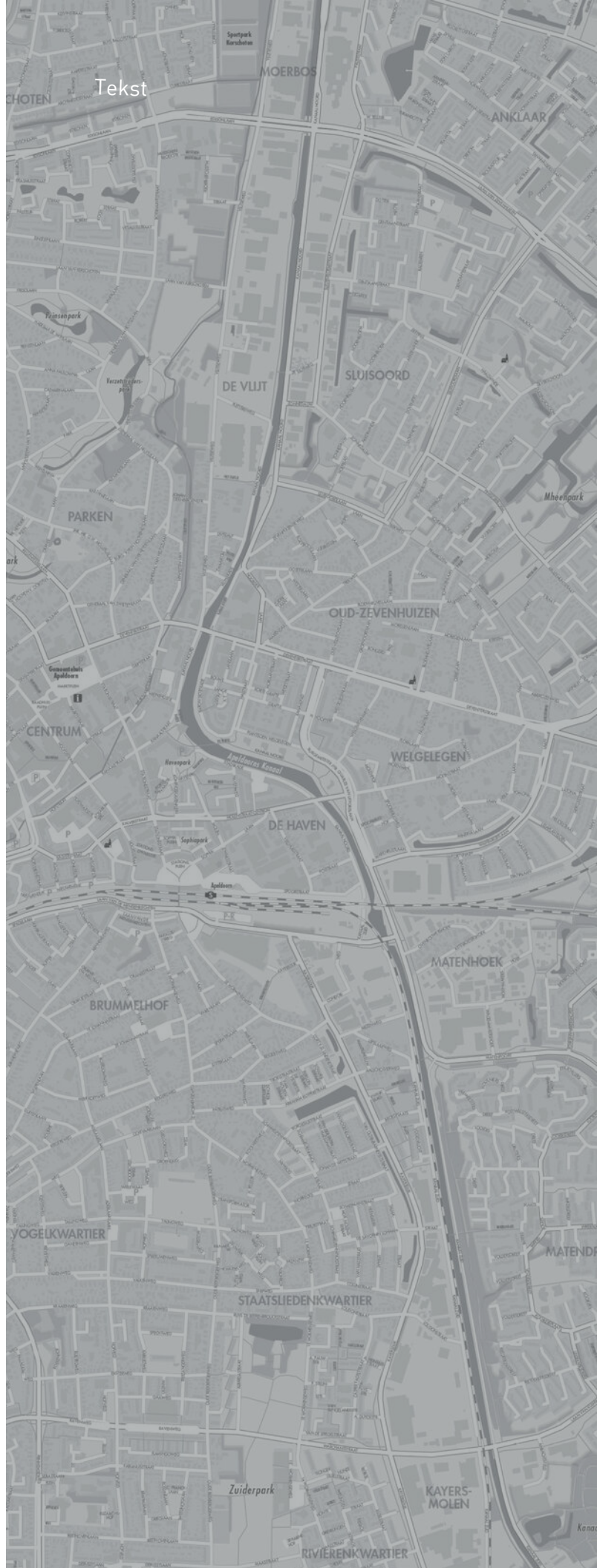

INTERESSE IN DEZE WONING?



Neem vrijblijvend
contact met ons op!

RSH MAKELAARS

De Eglantier 603

7329DN Apeldoorn

055-5431207

info@rshmakelaars.nl

www.rshmakelaars.nl

RSH 
MAKELAARS FINANCIËEL ADVISEURS

