



**RSH** 

MAKELAARS FINANCIËEL ADVISEURS



Vraagprijs  
€ 375.000 k.k.

**805**

**RIETDEKKERSDREEF**

**APELDOORN**

055-5431207

[info@rshmakelaars.nl](mailto:info@rshmakelaars.nl)

[www.rshmakelaars.nl](http://www.rshmakelaars.nl)

# KENMERKEN

**SOORT WONING:**  
eengezinswoning

**WOONOPPERVLAKTE:**  
151 m<sup>2</sup>

**INHOUD:**  
450 m<sup>3</sup>

**PERCEELOPPERVLAKTE:**  
178 m<sup>2</sup>

**AANTAL KAMERS:**  
6

**SLAAPKAMERS:**  
5

**BOUWFORM** Bestaande bouw  
**TYPE WONING** hoekwoning  
**ENERGIELABEL** -  
**BOUWJAAR** 1973  
**WARM WATER** -

**LIGGING:** aan rustige weg, in woonwijk  
**TUIN:** 54 m<sup>2</sup>  
**BERGING:** -  
**VERWARMING:** -  
**ISOLATIE** -

# OMSCHRIJVING

Royaal uitgebouwde hoekwoning met aangebouwde, verwarmde garage, maar liefst 5 slaapkamers, een ruime woonkamer, een open keuken en een zonnige tuin. De woning is gelegen op een fraaie locatie in de wijk De Maten.

## Indeling

### Begane grond:

Entree, hal, cv- ruimte, meterkast en toilet met fonteintje. Ruime, lichte woonkamer. Hoek opgestelde keuken met diverse inbouwapparatuur en toegang naar de achtertuin welke op het oosten is gelegen. Ruime aangebouwde, garage met elektrisch bedienbare roldeur. De garage is verwarmd en voorzien van een wasbak met koud en warm water, de aansluiting voor uw wasapparatuur en een vide met extra opbergruimte. Tevens is de tuin ook via de garage te bereiken.

### 1e verdieping:

Overloop, 5 slaapkamers en een "tussenkamer" welke als werkplek gebruikt kan worden. Deze is tevens voorzien van een vaste kastenwand. Geheel betegelde badkamer met douche, 2e wandcloset en badkamermeubel.

Door de ligging van de woning kunt u hier kindvriendelijk en comfortabel wonen. Diverse winkelcentra, scholen, kinderopvang en sportfaciliteiten zijn op loop- en fietsafstand. De snelwegen A1, A50 en het centrum van Apeldoorn zijn snel en makkelijk bereikbaar. Door de diverse bushaltes in de directe omgeving is er bovendien een goede aansluiting op het openbaar vervoer.

Heeft u interesse in deze woning? Neem dan snel contact met ons op voor het plannen van een bezichtiging.



# BIJZONDERHEDEN

Op verzoek van de verkoper zullen er in deze koopakte de volgende artikelen worden opgenomen, een aspirant-koper dient zich hieraan te conformeren:

## **Ouderdomsclausule**

Het is koper bekend dat de onroerende zaak meer dan 50 jaar oud is, wat betekent dat de eisen die aan de bouwkwaliiteit gesteld mogen worden aanzienlijk lager liggen dan bij nieuwe woningen.

## **Asbest**

In de onroerende zaak kunnen asbesthoudende stoffen/materialen aanwezig zijn. Indien deze worden verwijderd dienen door koper maatregelen en voorzieningen te worden getroffen die de wetgeving voorschrijft. Koper verklaart met deze wetgeving bekend te zijn en aanvaardt alle aansprakelijkheid en gevolgen die uit de aanwezigheid van asbest en/of de verwijdering van asbest uit de onroerende zaak kan voortvloeien.

## **Geen bewoning door verkoper**

Verkoper heeft koper uitdrukkelijk geattendeerd op het feit dat verkoper het verkochte nooit zelf feitelijk heeft gebruikt en hij derhalve de koper niet heeft kunnen informeren over de eigenschappen casu quo gebreken aan het verkochte waarvan gevolmachtigde op de hoogte zou zijn geweest als de gevolmachtigde het verkochte zelf feitelijk had-gebruikt. In dit kader zijn partijen uitdrukkelijk overeengekomen dat dergelijke eigenschappen casu quo gebreken voor risico en rekening van de koper komen en dat koper de verkoper hiervoor vrijwaart. Bij de vaststelling van de koopsom is met dit gegeven rekening gehouden. Indachtig de inhoud van dit artikel (artikel clausule geen bewoning door verkoper) dienen alle artikelen waarin 'verkoper verklaart' of 'instaat voor' gelezen te worden met de toevoeging 'voorzover aan verkoper bekend' of 'aan verkoper is niet bekend'.

## **Toelichting meetinstructie**

De opgegeven maten en oppervlaktes zijn indicatief en zoveel mogelijk conform de zogenaamde Meetinstructie, gebaseerd op de NEN2580. De Meetinstructie is bedoeld om een meer eenduidige manier van meten toe te passen voor het geven van een indicatie van de gebruiksoppervlakte. De Meetinstructie sluit verschillen in meetuitkomsten niet volledig uit, door bijvoorbeeld interpretatieverschillen, afrondingen of beperkingen bij het uitvoeren van de meting.

## **AVG notaris**

Bij deze verlenen partijen (verkoper en koper) de notaris die het transport begeleidt de opdracht tot het doorzetten van de (concept) akte van levering en de (concept) nota van afrekening aan de verkoopmakelaar en de aankoopmakelaar. De aankoop- en verkoopmakelaar worden door het ontvangen van de (concept) akte van levering en de (concept) nota van afrekening in staat gesteld om te controleren of de afspraken uit de (concept) akte van levering en de (concept) nota van afrekening overeenkomen met hetgeen verkoper en koper overeengekomen zijn in de koopovereenkomst.

## **AVG taxateur**

De verkoopmakelaar heeft het recht om de relevante stukken omtrent het verkochte, zoals de onderhavige overeenkomst en het eigendomsbewijs, door te zetten aan de taxateur die in opdracht van koper, ter uitvoering van het gestelde in artikel 15 van deze koopovereenkomst, de woning zal taxeren. De taxateur wordt door het ontvangen van de relevante stukken in staat gesteld om de taxatie uit te voeren overeenkomstig de aan de taxatie gestelde eisen zoals voorgeschreven door marktpartijen als de NVM, het NRVt, de taxatie validatie instituten en hypotheekverstrekkers.











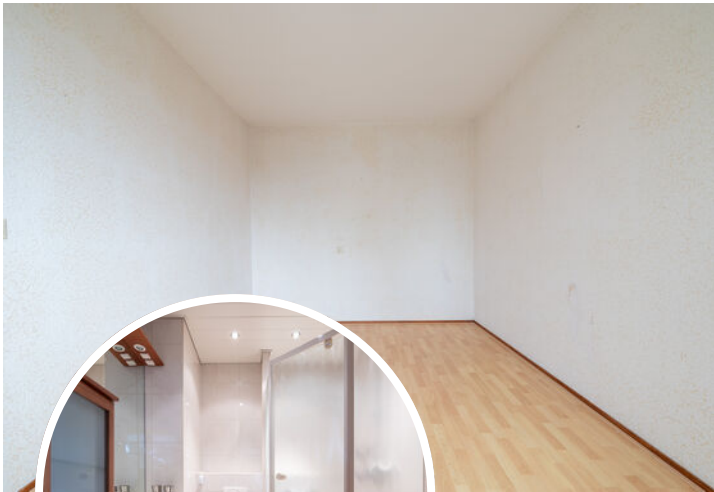







# PLATTEGROND

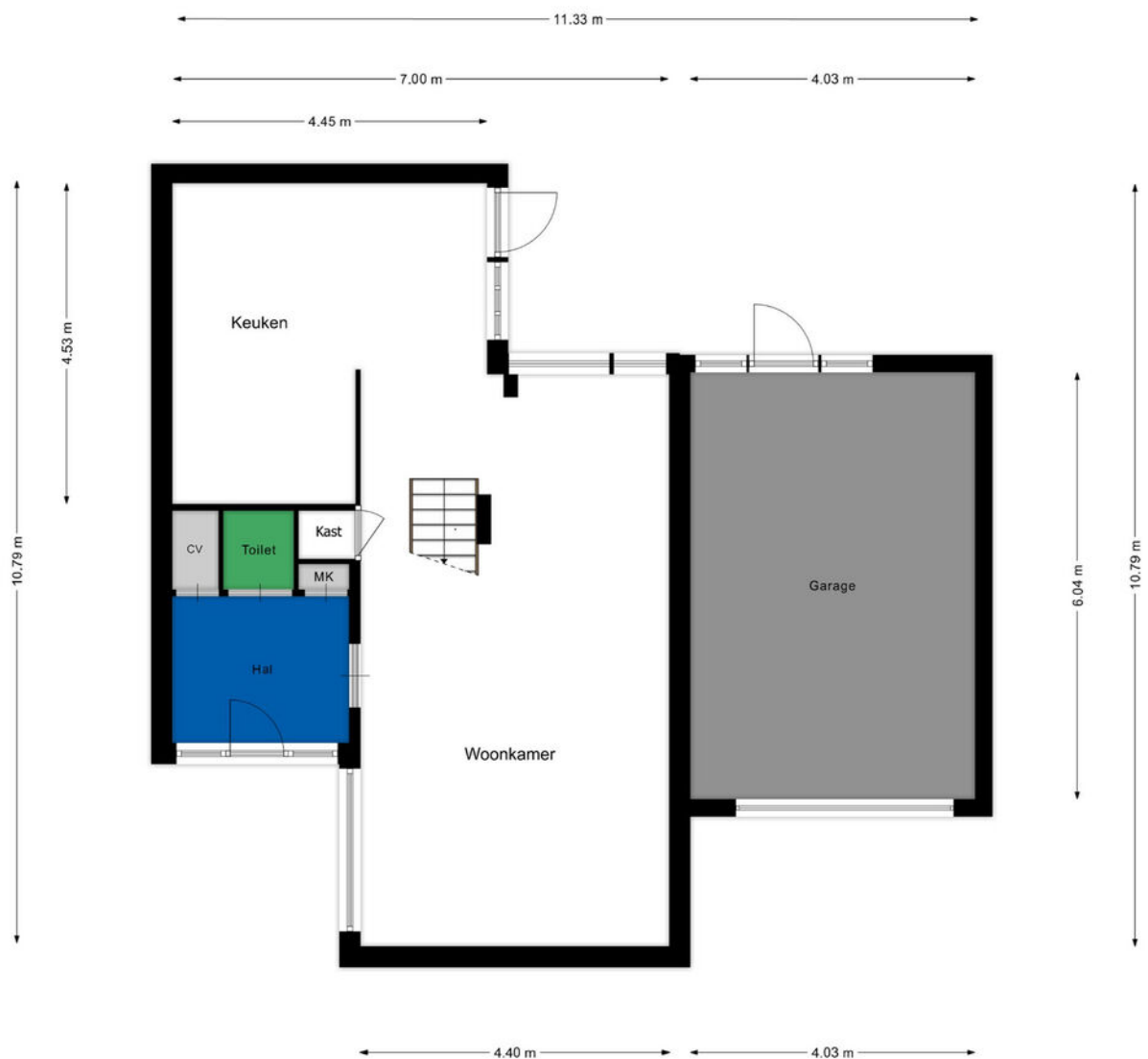

Begane grond

De plattegronden zijn geproduceerd voor promotionele doeleinden en ter indicatie.  
Aan de plattegronden kunnen geen rechten worden ontleend.  
[www.rshmakelaars.nl](http://www.rshmakelaars.nl)





# PLATTEGROND



1e verdieping

De plattegronden zijn geproduceerd voor promotionele doeleinden en ter indicatie.  
Aan de plattegronden kunnen geen rechten worden ontleend.  
[www.rshmakelaars.nl](http://www.rshmakelaars.nl)





# KADASTRALE KAART

Kadastrale kaart

Uw referentie: ---



<b>12345</b> 25	Deze kaart is noordgericht Perceelnummer Huisnummer	Schaal 1: 500		
	Vastgestelde kadastrale grens	Kadastrale gemeente Apeldoorn	AC	
	Voorlopige kadastrale grens	Perceel 593		
	Administratieve kadastrale grens			
	Bebouwing			

Voor een eensluitend uittreksel, geleverd op 14 februari 2024  
De bewaarder van het kadaster en de openbare registers

Aan dit uittreksel kunnen geen betrouwbare maten worden ontleend.  
De Dienst voor het kadaster en de openbare registers behoudt zich de intellectuele eigendomsrechten voor, waaronder het auteursrecht en het databankenrecht.

# LOCATIE OP DE KAART

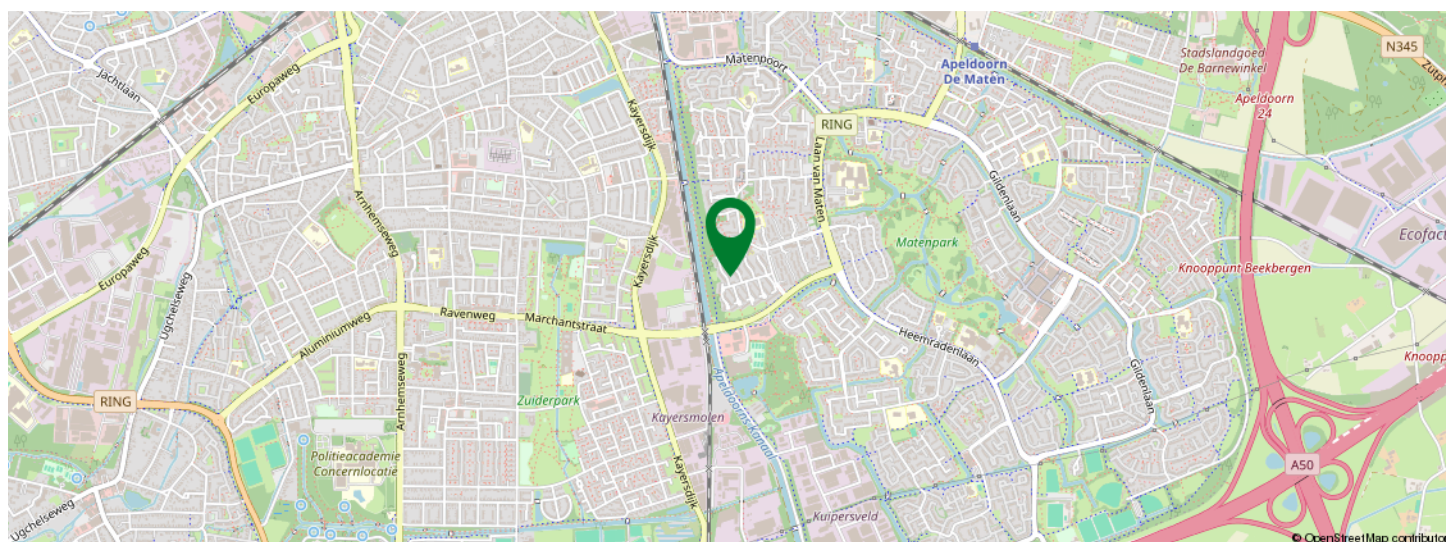
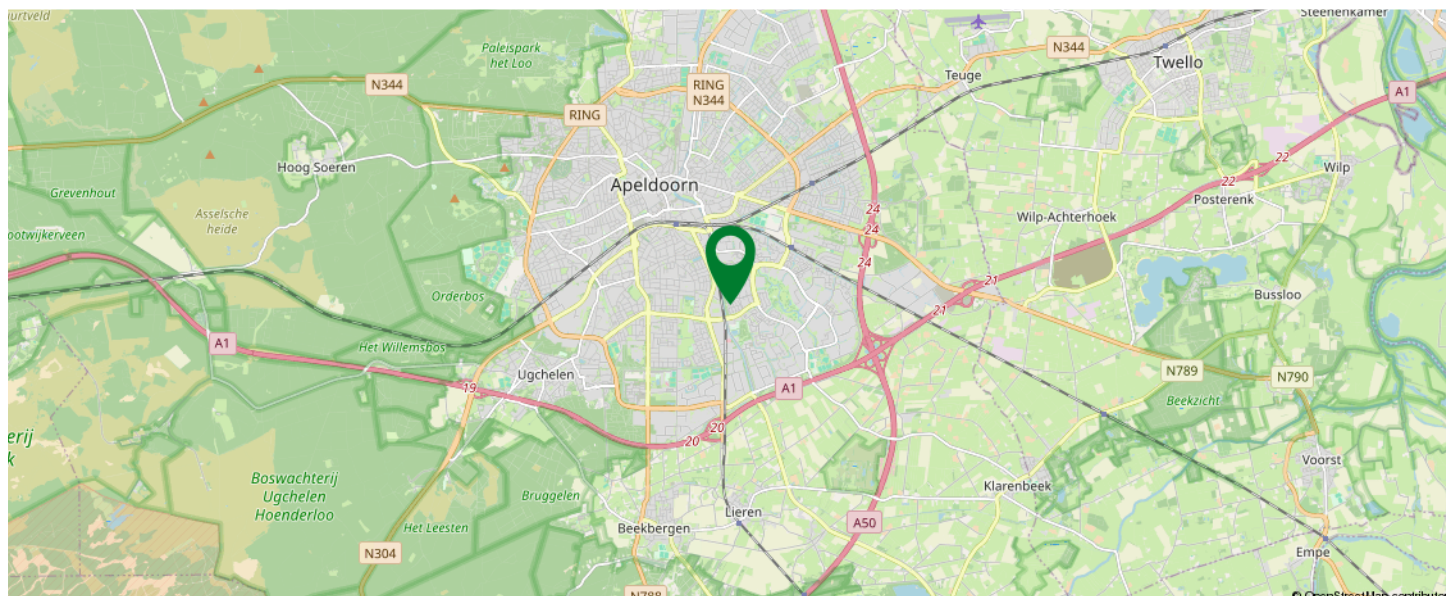

KOM JIJ HIER  
BINNENKORT  
WONEN?

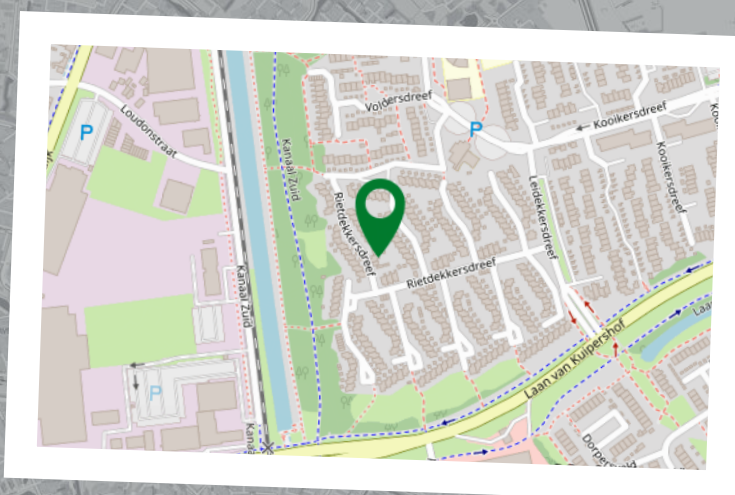



**Sander Hendriksen**

Makelaar  
06-42207772  
[s.hendriksen@rshmakelaars.nl](mailto:s.hendriksen@rshmakelaars.nl)



**Dennis van Arendonk**

Register Makelaar Taxateur  
06-54907228  
[d.vanarendonk@rshmakelaars.nl](mailto:d.vanarendonk@rshmakelaars.nl)



**Erik van der Kwast**

Kandidaat Register Makelaar  
Taxateur  
06-15436148  
[e.vanderkwast@rshmakelaars.nl](mailto:e.vanderkwast@rshmakelaars.nl)



**Miranda Testerink**

Secretaresse woningmakelaardij  
055-5431207  
[m.testerink@rshmakelaars.nl](mailto:m.testerink@rshmakelaars.nl)

# Alles onder 1 dak!

Van financiering tot het kopen of verkopen van uw woning voor de beste prijs!



**Dennis Hendriksen**

Financieel adviseur  
06-19348721  
[d.hendriksen@rshmakelaars.nl](mailto:d.hendriksen@rshmakelaars.nl)



**Daniel Pijpenbroek**

Financieel adviseur  
06-40930600  
[d.pijpenbroek@rshmakelaars.nl](mailto:d.pijpenbroek@rshmakelaars.nl)



**Bert Roetert Steenbruggen**

Ervaringsdeskundige  
06-53165395



**Mary Derickx**

Binnendienst medewerker hypotheek  
055-5431207  
[m.derickx@rshmakelaars.nl](mailto:m.derickx@rshmakelaars.nl)



# INTERESSE IN DEZE WONING?



Neem vrijblijvend  
contact met ons op!

## **RSH MAKELAARS**

De Eglantier 603

7329DN Apeldoorn

055-5431207

[info@rshmakelaars.nl](mailto:info@rshmakelaars.nl)

[www.rshmakelaars.nl](http://www.rshmakelaars.nl)

**RSH**   
MAKELAARS FINANCIËEL ADVISEURS

