SCHOORL

Heereweg 126

DUYNSTREEK
MAKELAARS
Thuis in exclusief wonen

KENMERKEN
VAN DE WONING

BOUWJAAR	1906	KAMERS	14
PERCEEL	810 m^2	SLAAPKAMERS	11
INHOUD	1176 m^3	BADKAMERS	2
WOONOPPERVLAKTE	355 m^2	ENERGIELABEL	B

EXCLUSIEF WONEN IN DE DUINSTREEK

Heereweg 126

In het prachtige dorp Schoorl, gelegen op korte afstand van de duinen, het bos en het strand staat deze verbouwde WOONBOERDERIJ en apart gelegen BIJGEBOUW.

De boerderij voorheen bekend als de 'Johannes Hoeve' is oorspronkelijk gebouwd in 1889 en later vergroot in 1920. De boerderij, met adres Heereweg 126, heeft een dubbel vierkant en wordt thans op de begane grond bewoond. De boerderij biedt op de verdiepingen echter nog volop mogelijkheden. Deze ruimten zouden eventueel gebruikt kunnen worden voor extra slaapkamers, aan huis-gebonden-beroep, kangoeroewoning of een Bed & Breakfast.

Naast de woning, met adres Voorweg 89, ligt het zelfvoorzienende gastenverblijf, met eigen tuin en opgang. Deze prachtige ruimte biedt mogelijkheden voor werken aan huis, logees, inwonende kinderen of ouders. Volop mogelijkheden!

Voor de woning ligt een zeer ruime oprit voor het parkeren van meerdere auto's. Beschutte en luwe achtertuin met zwemvijver, overkapping en naastgelegen tuinberging en nog een kleinere overkapping. Het erf is afgesloten middels een poort en rondom staat er een keurig hek.

GROTE STOLP MET VELE MOGELIJKHEDEN

Veel leeftruimte

Begane grond
Entree, via de achterzijde van de stolp, hal met meterkast. Kast met opstelling CV-ketel, de hybride warmtepomp staat buiten. Enerzijds toegang tot de woonkeuken en anderzijds toegang tot een tweede hal. Via deze hal zijn de twee (kleinere) slaapkamers en een ruime slaapkamer met openslaande deuren (voormalige dors) bereikbaar. De hal loopt door in een andere (tussen) ruimte die weer toegang geeft tot de badkamer. Deze luxe badkamer is uitgerust met een ligbad, wastafelmeubel, douche en toilet. Via de tussenruimte ook eventueel weer toegang tot de riante woonkamer (aan noordzijde van de boerderij).

De royale woonkeuken is gelegen aan de zuidkant (tuinzijde) van de boerderij. De keuken is recent geplaatst en zeer ruim van formaat, veel kastruimte en een groot kookeiland met dubbel gasfornuis en afzuigkap, koelkasten, vriezers, twee ovens, twee magnetrons en twee vaatwassers. Veel werkruimte. Via de keuken komen we in de eetkamer. Prachtige ruimte met ruimte voor een zeer royale eettafel, hier is het heerlijk tafelen! Via de eetruimte een deur naar een hal met kleinere (tweede) badkamer met douche, toilet, wastafel en een sauna, vervolgens de trapopgang naar de eerste verdieping. Aansluitend een kamer (aan de tuinzijde), thans als slaapkamer in gebruik. Royale woonkamer over de gehele noordzijde van de boerderij, nu ingericht met twee gezellige zit/TVhoeken compleet met pelletkachel en vloerverwarming.

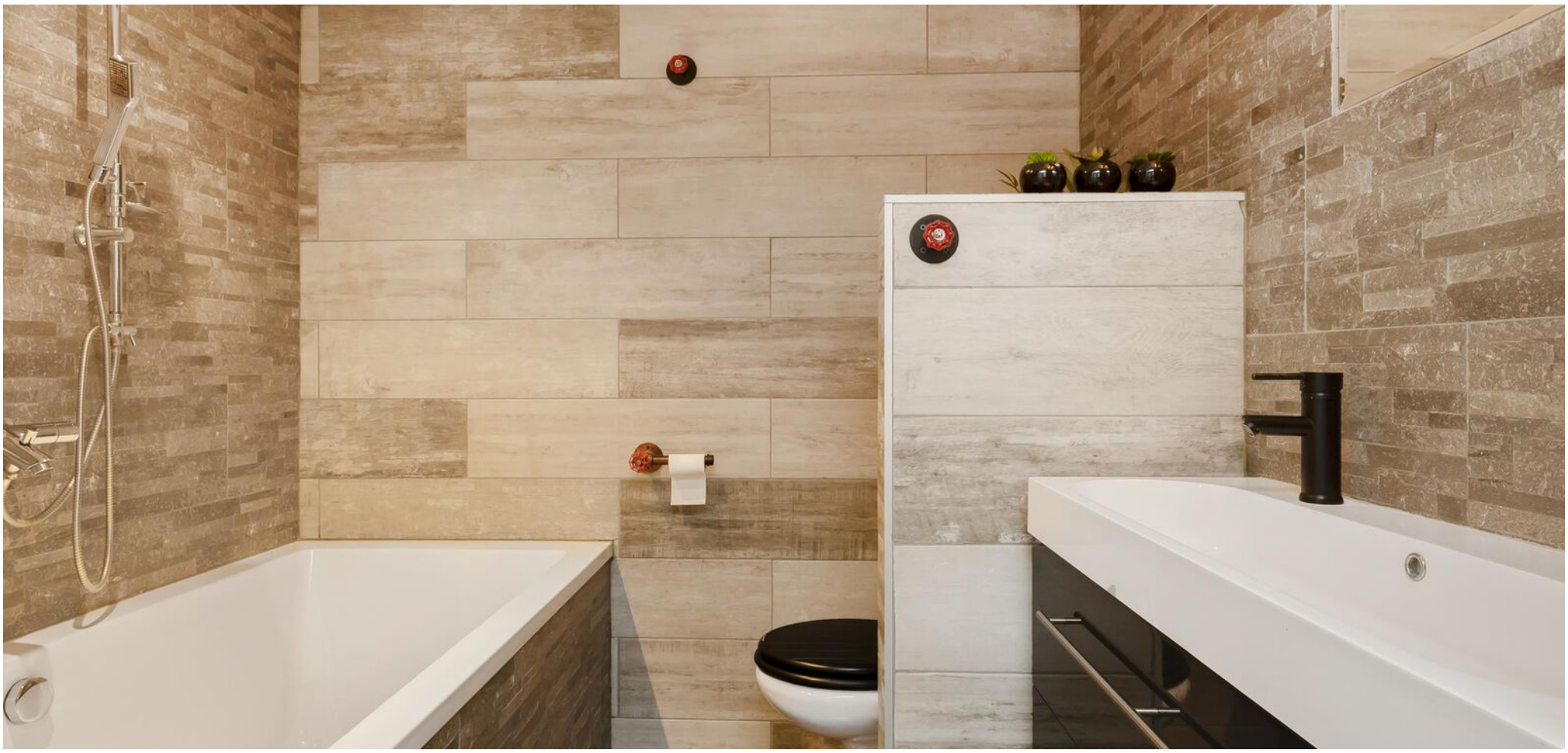

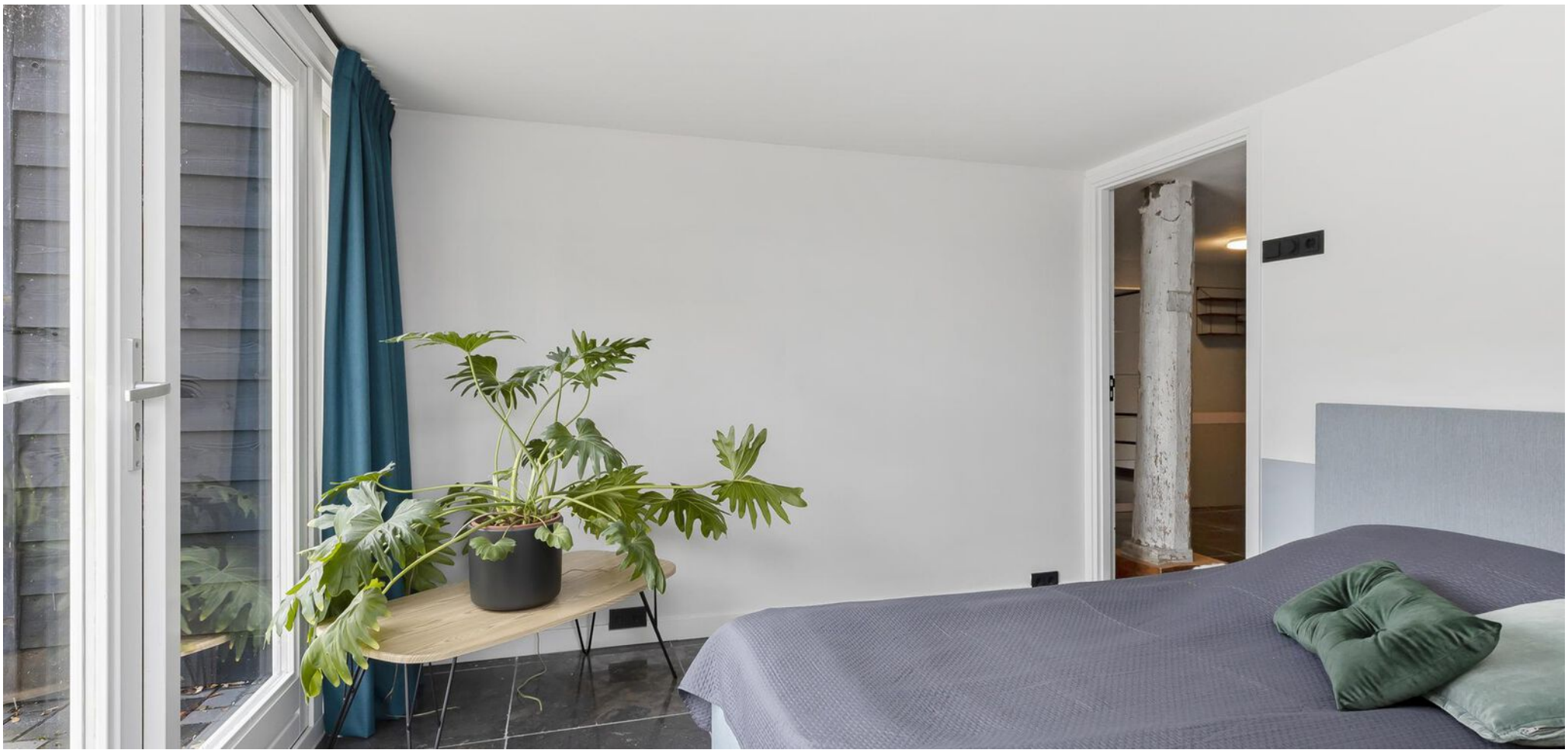

EXCLUSIEF WONEN IN DE DUINSTREEK

Zolder met vele mogelijkheden

1e verdieping
Overloop, zeer royale nog in te delen zolderverdieping (thans is verdeeld in 3 grote ruimten). De verdieping heeft reeds nieuw geplaatste Velux dakvensters (kunststof) rondom. Aansluitingen voor een derde badkamer zijn aanwezig, tevens voorbereidingen getroffen voor elektra naar de verdiepingen.

In 2017 zijn twee dakvlakken (oost -en noordzijde) vervangen met nieuw riet en geïsoleerd. De twee andere dakvlakken (zuid- en westzijde) zijn toen gekamd. De dakconstructie is in 2017 verstevigd met nieuwe palen. Deze verdieping is nog geheel naar eigen wens en smaak in te delen en te gebruiken (zie beide impressiefoto's).

2e verdieping
Bereikbaar via een vaste trap. Grote ruimte welke geheel naar eigen wens is in te delen en te gebruiken.

DOORGANG
BRANDWEER
VRIJHOUDEN

Artist Impression

BINNENTUIN MET MEERDERE TERRASEN

Je eigen zwemvijver

Bijgebouw
Vrijstaand bijgebouwd; in 2003 aangepast aan de huidige woonwensen. Het bijgebouw is volledig ingericht en zelfstandig te gebruiken en heeft een eigen omheinde tuin en opgang. Verwarming en warm water middels een eigen CV-ketel (Remeha 2018). Eigen groepenkast (electra en gas), geen eigen meter.

Indeling
Entree, hal met trapopgang en toegang tot kleine badkamer met douche en wastafel. Apart toilet en woonkamer met moderne open keuken voorzien van enkele inbouwapparatuur zoals:
Op de verdieping twee slaapkamers. Vanuit de woonkamer is middels openslaande deuren de (eigen) tuin bereikbaar, deze is met een schutting netjes afgescheiden van de naastgelegen carport en voorgelegen weg.

A HOME WITHOUT A DOG
IS A HOUSE

HOME

KENBRI
SERVICE

Maak kennis met Duynstreek Makelaars

Duynstreek Makelaars wordt gerund door Tineke Dapper en Pascal van Aalst. Wij staan voor vakkennis, creativiteit en betrokkenheid.

Met onze jarenlange ervaring in de makelaardij en onze realistische marktbenadering nemen wij voor u alle werkzaamheden die te maken hebben met de aan- of verkoop van uw woning uit handen.

Door middel van moderne technieken, professionele materialen en vooral met oprechte aandacht voor u én uw woning zorgen wij voor een optimaal resultaat.

Duynstreek Makelaars richt zich op het exclusieve woningaanbod gelegen in de duinstreek tussen Castricum en Callantsoog.

Deze regio biedt een verscheidenheid aan bijzondere woningen, landhuizen, villa's, boerderijen en landerijen. Stuk voor stuk unieke objecten die bijzondere aandacht verdienen bij de taxatie, verkoop of aankoop.

Met onze vakkennis, passie en aandacht kunnen wij uw belangen goed behartigen.

“Professionaliteit en persoonlijke benadering.”

KWALITEITSGARANTIE

funda

vastgoedcert gecertificeerd

NVM

NWWI

OVERIGE INFORMATIE

KADASTERKAART

LOCATIE

PLATTEGROND

LIJST VAN ROERENDE ZAKEN

KADASTERKAART

Kadastrale kaart

Uw referentie: Duynstreek

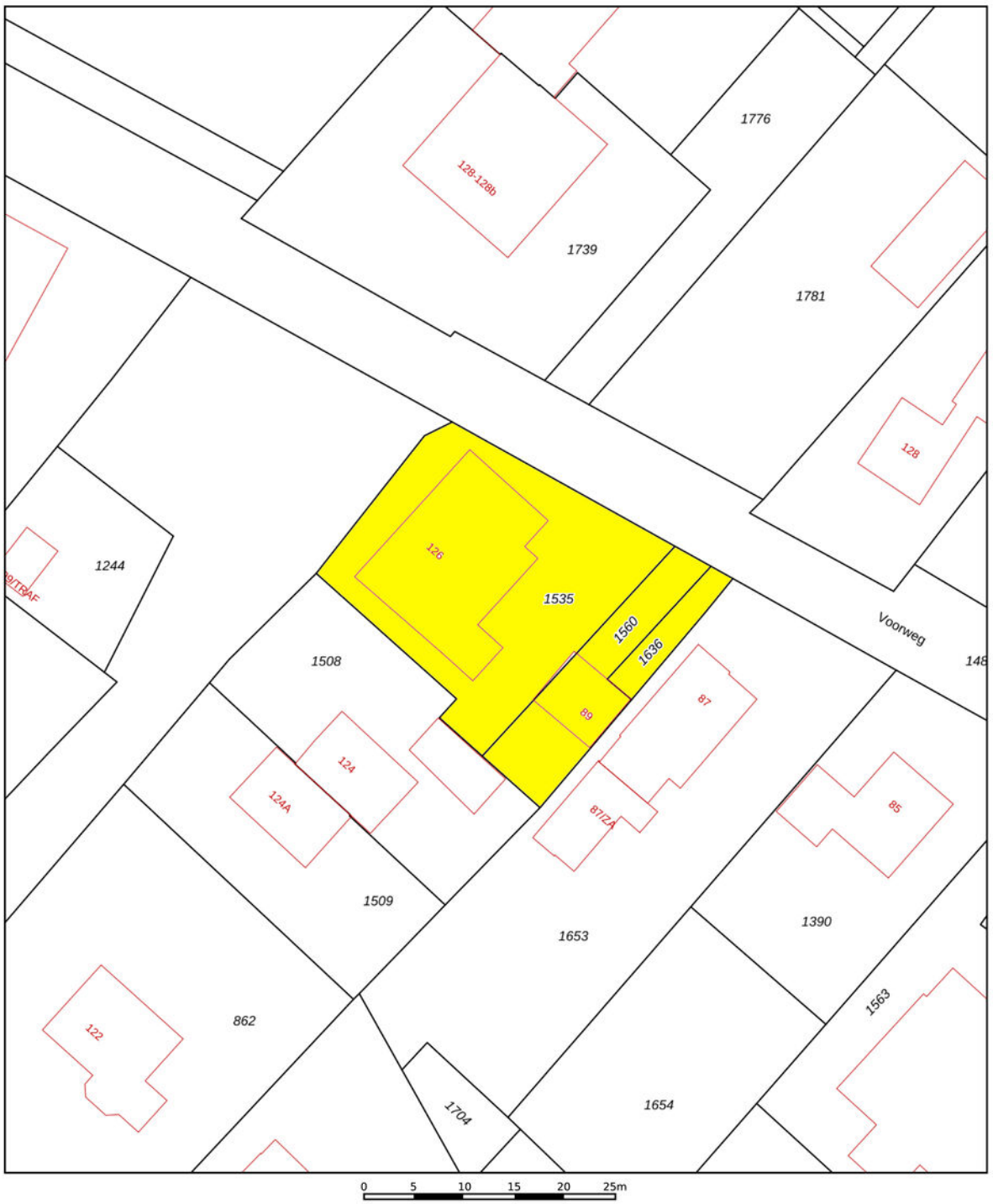

Deze kaart is noordgericht

12345 Perceelnummer

25 Huisnummer

Vastgestelde kadastrale grens

Voorlopige kadastrale grens

Administratieve kadastrale grens

Bebouwing

Voor een eensluidend uittreksel, geleverd op 26 juli 2022
De bewaarder van het kadaster en de openbare registers

Schaal 1: 500

Kadastrale gemeente	Schoorl
Sectie	B
Perceel	1535

Aan dit uittreksel kunnen geen betrouwbare maten worden ontleend.
De Dienst voor het kadaster en de openbare registers behoudt zich de intellectuele eigendomsrechten voor, waaronder het auteursrecht en het databankenrecht.

kadaster

LOCATIE

Het duindorp Schoorl is sinds het eind van de negentiende eeuw bekend als toeristendorp. Op veel achtererven werden al in het begin van de 20ste eeuw huisjes gebouwd die in de zomer verhuurd konden worden, en tegenwoordig zijn er verschillende vakantieparken en hotels. In Schoorl staan zowel 19e-eeuwse stolpboerderijen en arbeidershuisjes als fraaie villa's uit de vroege 20ste eeuw op de monumentenlijst.

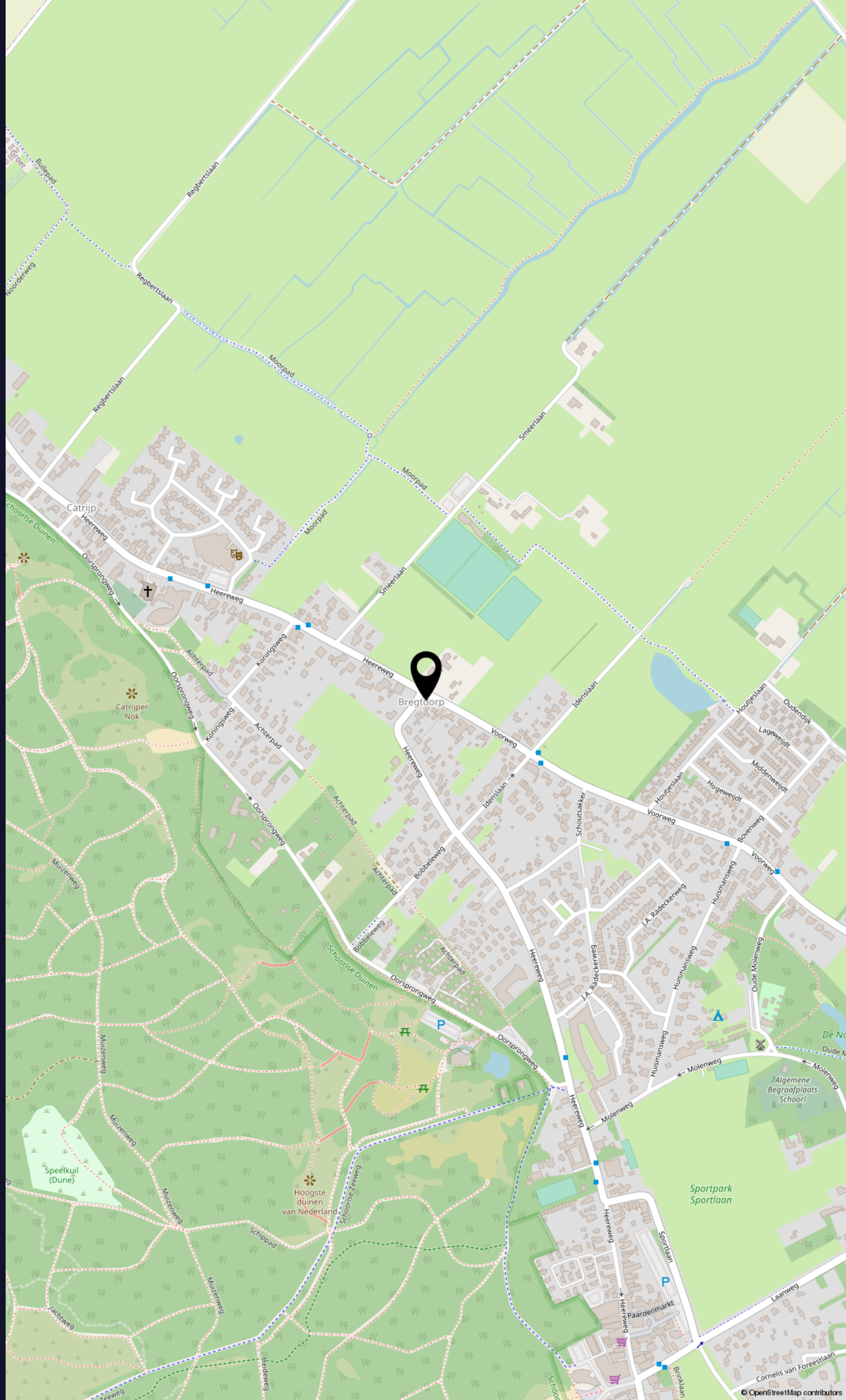

PLATTEGRONDEN

Stolp begane grond

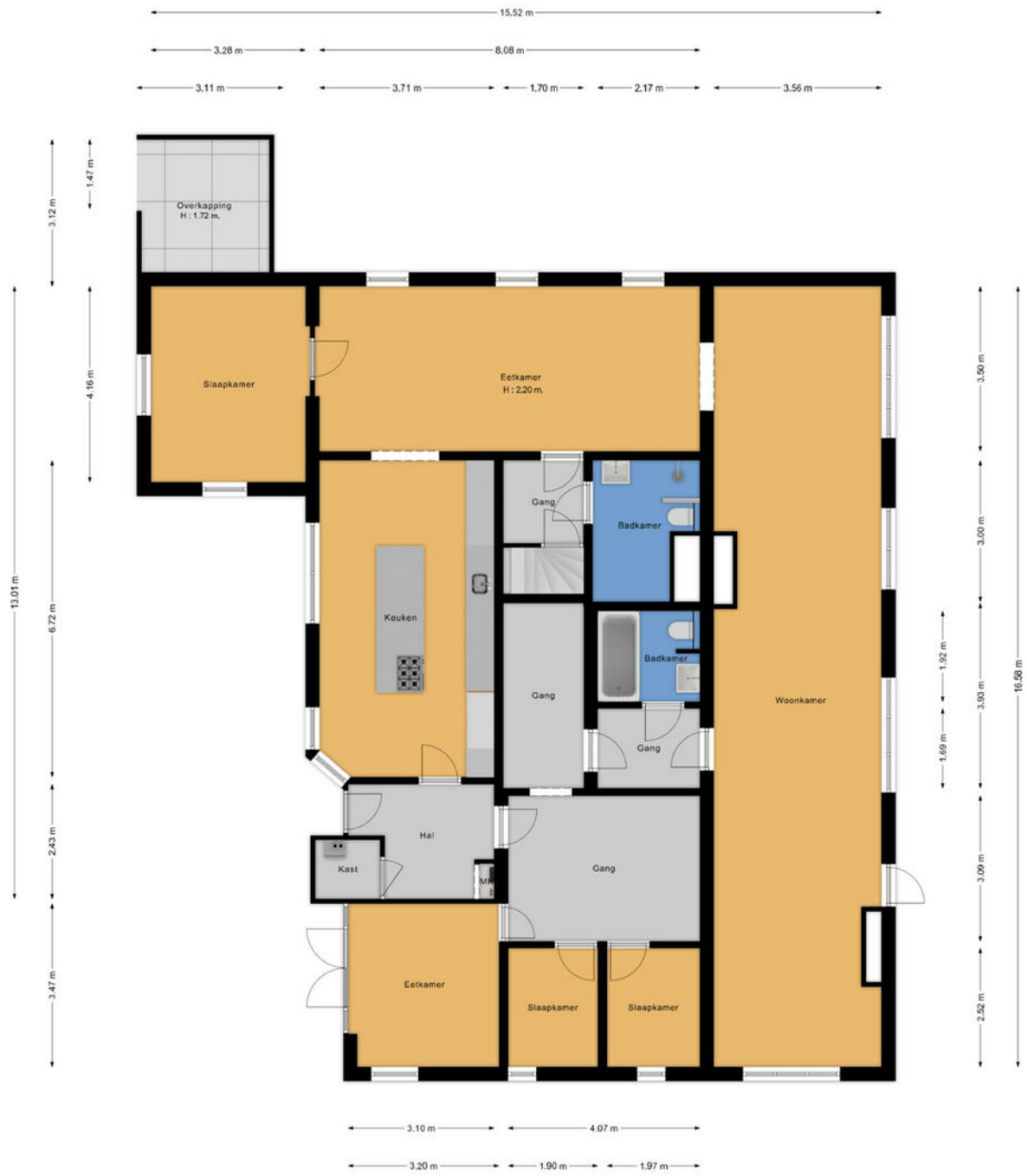

PLATTEGRONDEN

Stolp 1e verdieping

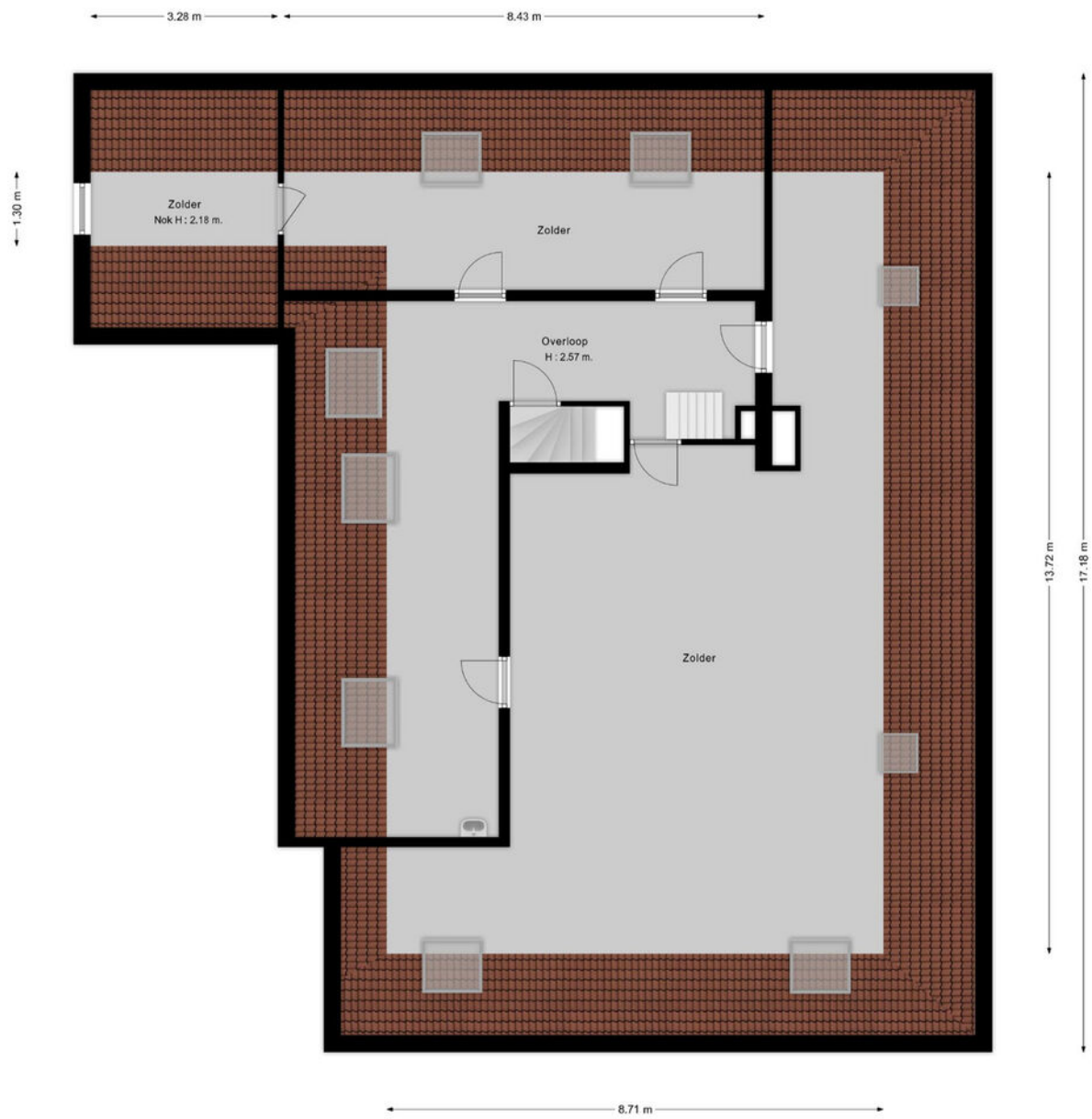

PLATTEGRONDEN

Stolp zolder

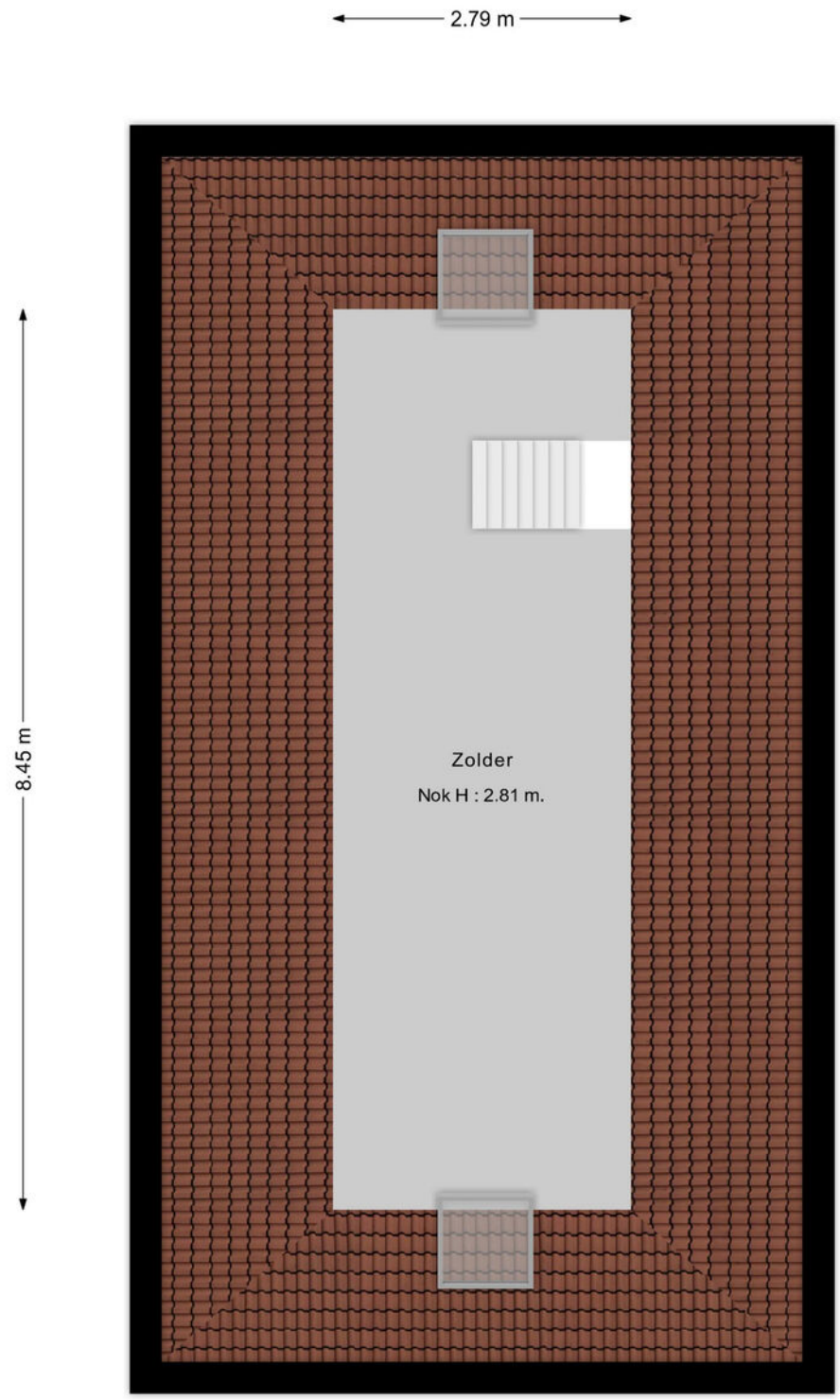

"- Vastgoed fotovideo -
Maatvoering is indicatief ter inzicht. Hieraan kunnen geen rechten ontleend worden."

PLATTEGRONDEN

Bijgebouw begane grond

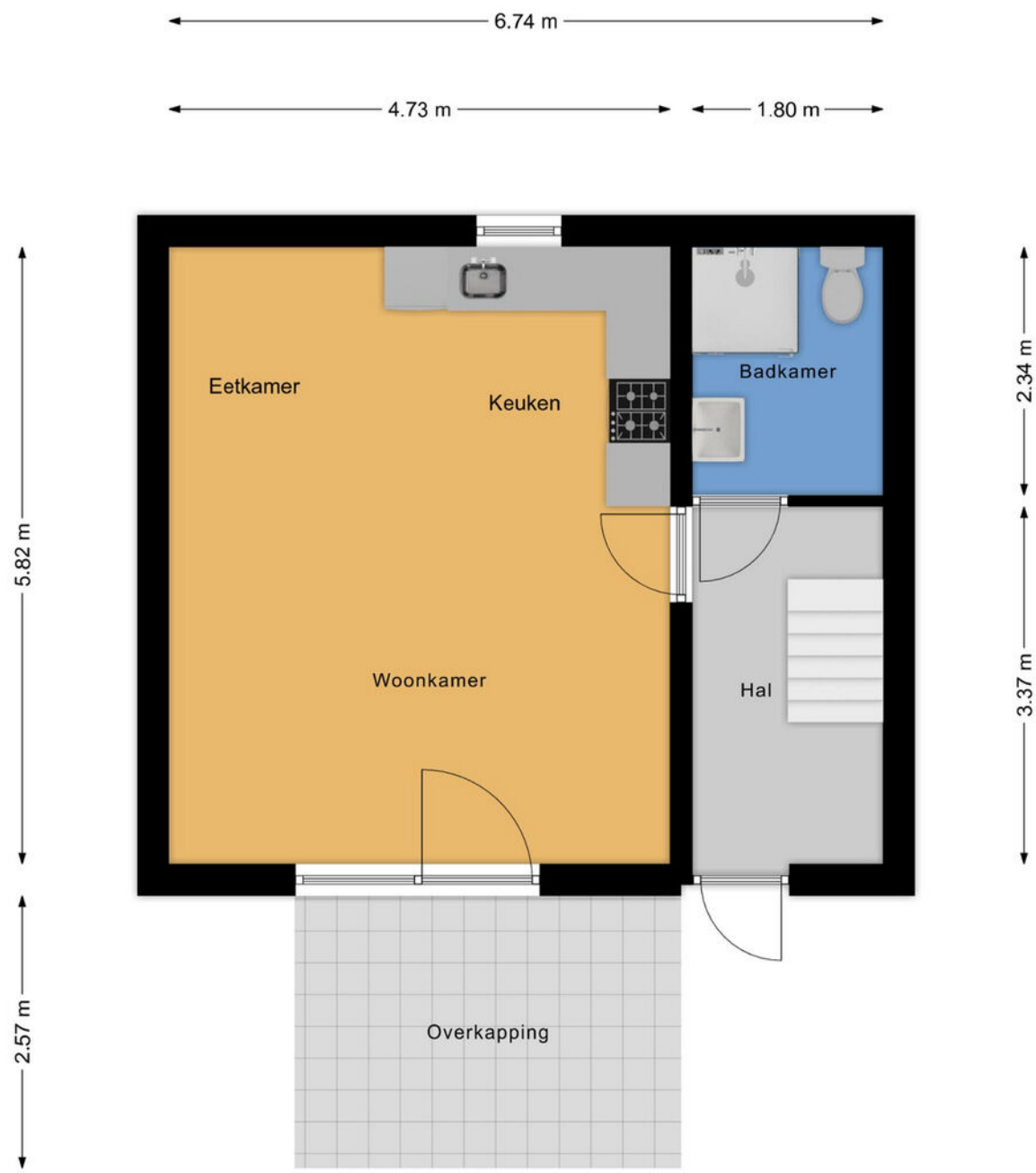

PLATTEGRONDEN

Bijgebouw 1e verdieping

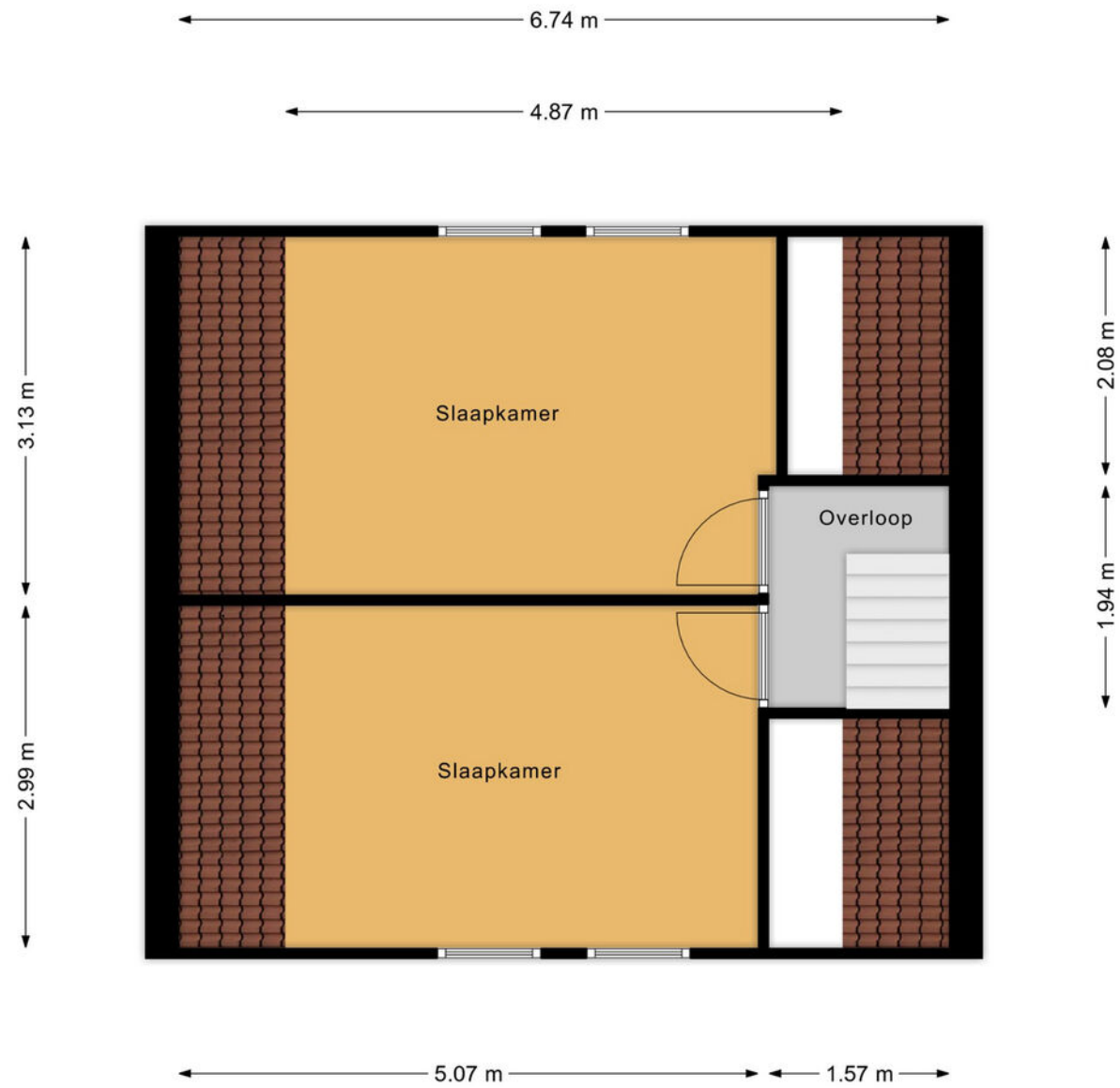

PLATTEGRONDEN

Berging

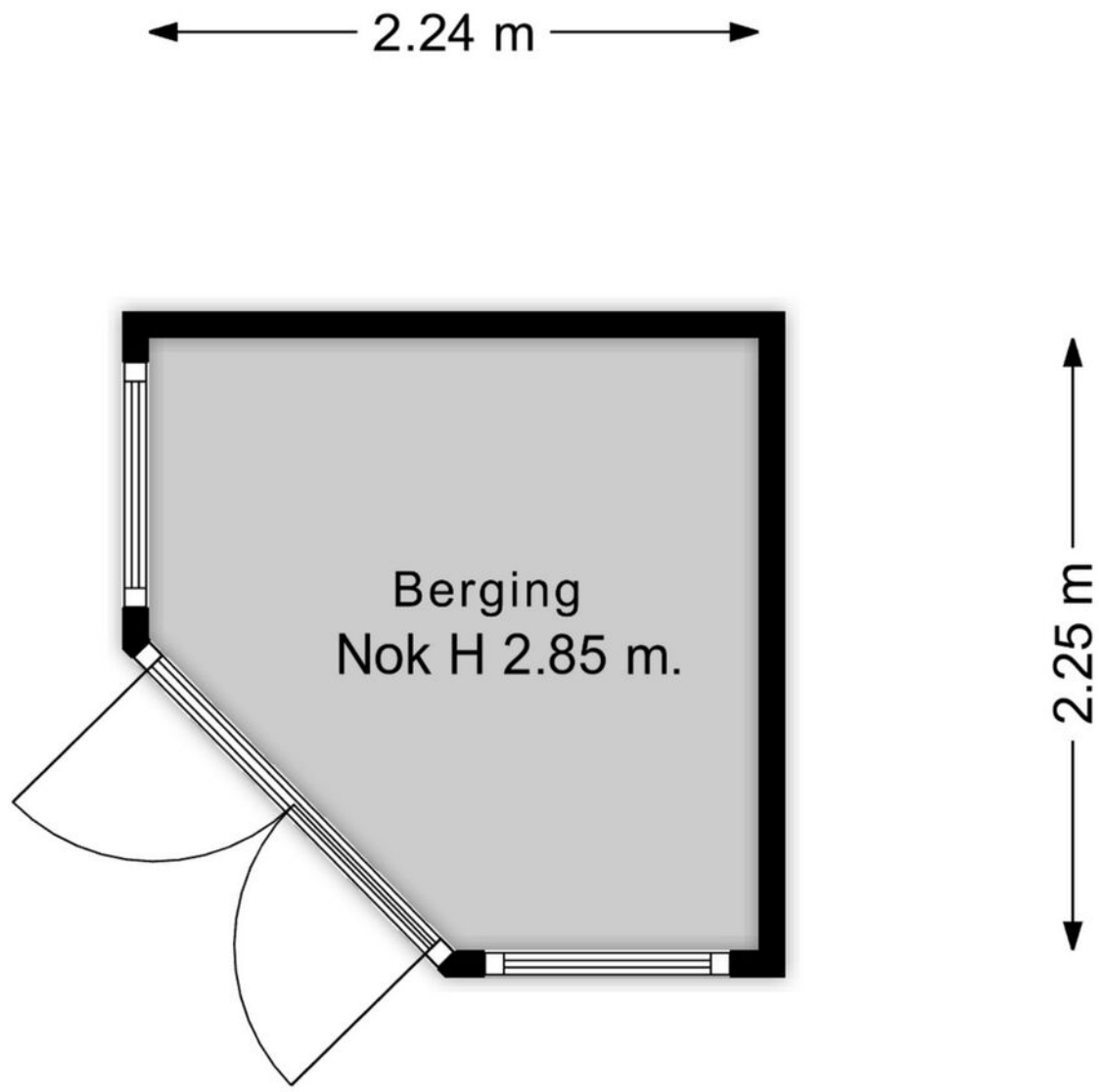

Lijst van zaken

DUYNSTREEK MAKELAARS

NVM

Persoonlijke gegevens

Adres te verkopen woning: **Heereweg 126, 1871 EL Schoorl / Voorweg 89, 1871 CM Schoorl**

Datum: 27-07-2022

Voor de onderstaande zaken -ongeacht of ze roerend dan wel onroerend zijn- geldt dat ze soms wel en soms niet in de woning achterblijven. De lijst is bedoeld om duidelijkheid te scheppen om discussies achteraf te voorkomen.

Let op! Indien er geen duidelijkheid bestaat omtrent een zaak en/of indien er geen nadere afspraken zijn gemaakt over een zaak betekent dit dat de betreffende zaak wordt meegenomen door verkoper en dus **niet** achterblijft in de woning.

	Blijft achter	Gaat mee	Kan worden overgenomen	N.v.t.
Woning				
Interieur				
Verlichting, te weten:				
– Inbouwspots/dimmers	☒	☐	☐	☐
– Opbouwspots/armaturen/lampen/dimmers	☒	☐	☐	☐
– Losse (hang)lampen	☐	☐	☒	☐
–	☐	☐	☐	☐
–	☐	☐	☐	☐
(Losse) kasten, legplanken, te weten:				
– kledingkast	☐	☐	☒	☐
–	☐	☐	☐	☐
Raamdecoratie/zonwering binnen, te weten:				
– Gordijnrails	☒	☐	☐	☐
– Gordijnen	☒	☐	☐	☐
– Overgordijnen	☐	☐	☐	☒
– Vitrages	☐	☐	☐	☒
– Rolgordijnen	☒	☐	☐	☐
– Lamellen	☐	☐	☐	☒
– Jaloezieën	☒	☐	☐	☐
– (Losse) horren/rolhorren	☐	☐	☐	☒
–	☐	☐	☐	☐
–	☐	☐	☐	☐
Vloerdecoratie, te weten:				
– Vloerbedekking	☐	☐	☐	☒
– Parketvloer	☐	☐	☐	☒
– Houten vloer(delen)	☐	☐	☐	☒
– Laminaat	☒	☐	☐	☐
– Plavuizen	☒	☐	☐	☐
–	☐	☐	☐	☐
–	☐	☐	☐	☐
(Voorzet) openhaard met toebehoren	☐	☐	☐	☒
Allesbrander	☐	☐	☐	☒
Houtkachel (palletkachel + zakken pallets)	☒	☐	☐	☐
(Gas)kachels	☐	☐	☐	☒

Lijst van zaken

	Blijft achter	Gaat mee	Kan worden overgenomen	N.v.t.
Designradiator(en)	☒	☐	☐	☐
Radiatorafwerking	☐	☐	☐	☒
Overige, te weten:				
– Spiegelwanden	☐	☐	☐	☒
– Schilderij ophangsysteem	☐	☐	☐	☒
–	☐	☐	☐	☐
–	☐	☐	☐	☐
–	☐	☐	☐	☐
–	☐	☐	☐	☐

Keuken

Keukenblok (met bovenkasten)	☒	☐	☐	☐
Keuken (inbouw)apparatuur, te weten:				
– Kookplaat	☒	☐	☐	☐
– (Gas) fornuis	☒	☐	☐	☐
– Afzuigkap	☒	☐	☐	☐
– Magnetron	☒	☐	☐	☐
– Oven	☒	☐	☐	☐
– Combi-oven/combimagnetron	☒	☐	☐	☐
– Koelkast	☒	☐	☐	☐
– Vriezer	☒	☐	☐	☐
– Koel-vriescombinatie	☒	☐	☐	☐
– Vaatwasser	☒	☐	☐	☐
– Quooker	☐	☐	☐	☒
– Koffiezetapparaat	☐	☐	☐	☒
–	☐	☐	☐	☐
–	☐	☐	☐	☐
Keukenaccessoires, te weten:				
–	☐	☐	☐	☐
–	☐	☐	☐	☐

Sanitair/sauna

Toilet met de volgende toebehoren:				
– Toilet	☒	☐	☐	☐
– Toiletrolhouder	☒	☐	☐	☐
– Toiletborstel(houder)	☒	☐	☐	☐
– Fontein	☒	☐	☐	☐
–	☐	☐	☐	☐
–	☐	☐	☐	☐
Badkamer met de volgende toebehoren:				
– Ligbad	☒	☐	☐	☐
– Jacuzzi/whirlpool	☐	☐	☐	☒
– Douche (cabine/scherm)	☒	☐	☐	☐

Lijst van zaken

	Blijft achter	Gaat mee	Kan worden overgenomen	N.v.t.
– Stoomdouche (cabine)	☐	☐	☐	☒
– Wastafel	☒	☐	☐	☐
– Wastafelmeubel	☒	☐	☐	☐
– Planchet	☐	☐	☐	☒
– Toiletkast	☐	☐	☐	☒
– Toilet	☒	☐	☐	☐
– Toiletrolhouder	☒	☐	☐	☐
– Toiletborstel(houder)	☒	☐	☐	☐
–	☐	☐	☐	☐
–	☐	☐	☐	☐
Sauna met toebehoren	☐	☐	☐	☒
	☐	☐	☐	☐
Exterieur/Installaties/Veiligheid/Energiebesparing				
Schotel/antenne	☐	☐	☐	☒
Brievenbus	☒	☐	☐	☐
(Voordeur)bel	☐	☐	☒	☐
Alarminstallatie	☐	☐	☒	☐
(Veiligheids)sloten en overige inbraakpreventie	☒	☐	☐	☐
Rookmelders	☒	☐	☐	☐
Screens/rolluiken	☒	☐	☐	☐
CV met toebehoren	☒	☐	☐	☐
(Klok)thermostaat	☒	☐	☐	☐
Warmwatervoorziening, te weten:				
– CV-installatie / hybride warm te pomp	☒	☐	☐	☐
– Boiler	☒	☐	☐	☐
– Close-in boiler	☐	☐	☐	☒
– Geiser	☐	☐	☐	☒
–	☐	☐	☐	☐
–	☐	☐	☐	☐
Mechanische ventilatie	☒	☐	☐	☐
Luchtbehandeling	☐	☐	☐	☒
Airconditioning met toebehoren (aantal: .....) / Warmte pomp	☒	☐	☐	☐
Isolatievoorzieningen (voorzetramen/radiatorfolie etc.), te weten:				
–	☐	☐	☐	☐
–	☐	☐	☐	☐
Telefoonaansluiting/internetaansluiting	☒	☐	☐	☐
Veiligheidsschakelaar wasautomaat	☐	☐	☐	☒
Waterslot wasautomaat	☐	☐	☐	☒
Zonnepanelen	☐	☐	☐	☒
	☐	☐	☐	☐
	☐	☐	☐	☐

Lijst van zaken

DUYNSTREEK MAKELAARS
Exclusief wonen in de Duinstreek

NVM

Tuin

	Blijft achter	Gaat mee	Kan worden overgenomen	N.v.t.
Inrichting				
Tuinaanleg/bestrating	☒	☐	☐	☐
Beplanting	☒	☐	☐	☐
	☐	☐	☐	☐
Verlichting/installaties				
Buitenverlichting	☒	☐	☐	☐
Tijd- of schemerschakelaar/bewegingsmelder	☒	☐	☐	☐
	☐	☐	☐	☐
Bebouwing				
Tuinhuis/buitenberging	☒	☐	☐	☐
Kasten/werkbank in tuinhuis/berging	☒	☐	☐	☐
(Broei)kas	☐	☐	☐	☒
	☐	☐	☐	☐
	☐	☐	☐	☐
Overig				
Overige tuin, te weten:				
– (Sier)hek	☒	☐	☐	☐
– Vlaggenmast(houder)	☐	☐	☐	☒
–	☐	☐	☐	☐
–	☐	☐	☐	☐

Overig

Zijn er zaken die geen eigendom zijn van verkoper omdat er sprake is van een leasecontract. Zo ja, neemt verkoper de zaak mee of moet het betreffende contract worden overgenomen?	Ja	Nee	Gaat mee	Moet worden overgenomen
CV/geiser/boiler	☐	☒	☐	☐
Keuken/tuin/kozijnen	☐	☒	☐	☐
Intelligente thermostaten e.d.	☐	☒	☐	☐
Stadsverwarming	☐	☒	☐	☐
Zonnepanelen	☐	☒	☐	☐
-	☐	☐	☐	☐
-	☐	☐	☐	☐

Bijlage(n) over te nemen contracten: onderhoudscontract CV ketels / warmtepomp

–

–

Voor akkoord,

De opdrachtgever/verkoper,
(en echtgeno(o)t(e)/partner)

plaats en datum:

Schoonl, 27-07-2022

Koper,
(en echtgeno(o)t(e)/partner)

plaats en datum:

Wonen in de duinstreek

Langs de kust van Noord-Holland tussen Castricum en Callantsoog ligt het mooiste duingebied van Nederland.

Duynstreek Makelaars is een ervaren NVM makelaarskantoor dat met u meedenkt.

We verkopen uw huis voor de beste prijs, of helpen u met de aankoop van een nieuwe woning, Daarnaast doen wij taxaties en bemiddelen wij bij huur en verhuur.

De duinstreek is een uniek gebied met brede duinen, strand en polders. Het gebied leent zich uitstekend voor het maken van prachtige duinritten en is daarom erg in trek bij paardenliefhebbers. Wij weten uit ervaring hoe mooi het is om te rijden met een paard in de duinstreek.

Woningen geschikt voor het houden van paarden zijn zeer geliefd in deze regio. Duynstreek Makelaars is de perfecte partner voor de verkoop of aankoop van deze unieke objecten.

FINANCIEEL ADVIES

U kiest voor een professionele organisatie waarbij persoonlijke aandacht, individueel advies en zekerheid voorop staan. Wij kennen al onze klanten persoonlijk. Het is iets dat bijdraagt aan structureel beter advies.

Bij ons profiteert u van jarenlange ervaring in financieel advies. Als organisatie kennen we alle mogelijkheden, kansen en voorwaarden. Hierdoor heeft u de zekerheid van een passend advies.

Omdat we de sector goed kennen, zien we tevens de vernieuwingen en veranderingen. Automatisch spelen we hier direct op in, zodat u als klant direct profiteert van de innovaties die wij doorvoeren.

Kennis, ervaring, persoonlijke aandacht, innovatie en zekerheid. Het zijn slechts vijf redenen waarom u kiest voor ons. Wij bekijken graag wat we voor u kunnen betekenen.

Financieel advies wordt meestal ingedeeld in hypotheekadvies, verzekeringsadvies, pensioenadvies of vermogensadvies.
Het professionele advies staat voorop.
Dit is het advies waarbij wij u ontzorgen en garanderen dat het product of de dienst waarvoor u uiteindelijk kiest, ook écht aansluit bij uw wensen en mogelijkheden.

Bart van Westen
EFK Erkend Financieel Adviseur

WAARDEBEPALING VAN UW WONING

Ben u voornemens uw huis te verkopen in de duinstreek? Wanneer u kiest voor Duynstreek Makelaars bent u verzekerd van een professionele aanpak van de verkoop van uw grootste bezit.

Wij nemen de presentatie van uw woning zeer serieus want u heeft maar één keer de kans om een goede eerste indruk te maken.

Een professionele presentatie van uw object is cruciaal en heeft bij Duynstreek Makelaars de hoogste prioriteit. Verkoopstyling, uitgebreide foto, film en drone opname van uw object, een stijlvolle presentatie op diverse websites en social media zijn van belang, Daarnaast is een informatieve verkoopbezichtiging en een uitgekiende onderhandelingsstrategie eveneens van cruciaal belang voor een succesvolle verkoop.

Tineke Dapper
Gecertificeerd NVM Makelaar / Taxateur

ALGEMENE INFORMATIE

DISCLAIMER

Allereerst hartelijk dank voor uw getoonde interesse in deze woning. Deze informatiebrochure is door Duynstreek Makelaars met zorgvuldigheid samengesteld op basis van door de verkoper(s) (en/of derden) verstrekte informatie. Aan deze informatie kunnen noch jegens Duynstreek Makelaars, noch jegens de verkopers rechten worden ontleend. De maten in de geleverde tekeningen zijn indicatief, er kunnen geen rechten aan worden ontleend. Ook kunnen in de tekeningen indelingen afwijken van de werkelijkheid. Duynstreek Makelaars alsmede haar opdrachtgevers en leveranciers zijn niet aansprakelijk voor schade als gevolg van eventuele onjuistheden, onvolledigheden of onvolkomenheden of anderszins.

De koper heeft zijn eigen onderzoeksplicht naar alle zaken die voor hem van belang zijn en kan zich nimmer beroepen op de onbekendheid met feiten die hij zelf had kunnen waarnemen of die herkenbaar waren uit de openbare registers. Voor onze voorwaarden verwijzen wij u naar de Algemene Consumenten Voorwaarden van de NVM

Wij adviseren u om bij de aankoop uw eigen NVM-makelaar te raadplegen die u kan begeleiden en adviseren bij het aankoopproces.

BIEDING

Alle door Duynstreek Makelaars en de verkoper verstrekte informatie moet uitsluitend worden gezien als een uitnodiging tot nader overleg dan wel tot het uitbrengen van een bod.

Wij willen u erop wijzen dater pas echt een overeenkomst is ontstaan wanneer beide partijen de koopakte hebben ondertekend. Voor dat moment is het nog mogelijk dat eventueel later uitgebrachte (hogere of betere) voorstellen worden voorgelegd aan de verkopende partij. De verkopende partij zou het hogere c.q.in zijn ogen betere voorstel nog kunnen accepteren.

De verkoper acht zich gerechtigd tot het aanhoren van meerdere biedingen. Indien er min of meer gelijktijdig door verschillende gegadigden een bieding wordt gedaan, is de verkoper gerechtigd over te gaan tot een inschrijving. Alle partijen mogen dan een eindvoorstel uitbrengen.

Het doen van een bieding betekent niet automatisch dat u er rechten aan kunt ontlenen. De verkoper stelt uitdrukkelijk, dat een verkoop niet eerder tot stand komt dan nadat niet alleen over de hoofdzaken (prijs object), maar ook over details (zoals oplevering, voorwaarden etc.) overeenstemming is bereikt. De verkoper behoudt zich te allen tijden het recht van gunning voor.

KOOPAKTE

Behoudens nadere afspraken gelden de standaardregels, zoals deze voorkomen in de modelkoopakte die is opgesteld door de Nederlandse Vereniging van Makelaars (NVM).

Comform de NVM koopakte dient koper een bankgarantie c.q. waarborgsom ter hoogte van 10% van de koopsom te voldoen via de betrefende notaris. De keuze van de notaris is aan de kopende partij tenzij anders vermeld in de verkooptekst van de woning.

Eventueel door de koper te maken voorbehouden (zoals het verkrijgen van een hypotheek of een bouwkundige keuring) worden alleen vermeld in de koopakte als deze in de onderhandelingen zijn afgesproken.

Bij woningen met een bouwjaar van voor 1995 zal in de koopovereenkomst een standaard ouderdomsclausule worden opgenomen. Bij woningen gebouwd voor 1993 zal in de koopovereenkomst een standaard asbestclausule worden opgenomen.

WWFT / MOT

De overheid heeft sinds juli 2018 woningmakelaars (eerder alleen banken) de rol gegeven van poortwachter. Op basis van de Wet ter voorkoming van witwassen en financieren van terrorisme (Wwft) moet de NVM makelaar al zijn klanten identificeren en die identiteit verifiëren. Dit geldt voor zowel koper als verkoper. Daarnaast wil de overheid weten hoe een koper de aankoop van een onroerende zaak financiert. Wat is de herkomst van het geld.

NVM Makelaars zijn verplicht een melding te doen bij de FIU (Financial Intelligence Unit) Nederland als we een vermoeden hebben van een (voorgenomen) ongebruikelijke transactie (MOT). Bijvoorbeeld als wij geen reële verklaring krijgen over de herkomst van gelden. Wij begrijpen dat dit cliëntenonderzoek om privacy gevoelige informatie vraagt, vanuit wet- en regelgeving is dit vastgelegd en makelaars moeten hieraan voldoen.

Het verzoek om deze informatie is dan ook niet strijdig met de Algemene Verordening Gegevensbescherming (AVG).

REVIEWS

Betrokken en gedreven en altijd goed bereikbaar

“Het contact met de makelaar verliep erg prettig. De makelaar hield goed de vinger aan de pols en gaf op tijd belangrijke informatie door. Er is veel kennis van de lokale huizenmarkt aanwezig. Zeer deskundig, correct, persoonlijk, betrokken en gedreven en altijd goed bereikbaar.”

9,3

Geeft rust in de hectiek om je huis te verkopen

“Blij dat ik Tineke Dapper heb gekozen, daadkrachtig duidelijk, vriendelijk. Aan te raden voor de verkoop van je huis. Geeft rust in de hectiek om je huis te verkopen .”

10

Makelaar met no-nonsense mentaliteit

“Een goud eerlijke makelaar, die een no-nonsense mentaliteit grandioos weet te combineren met expertise en passie. Deze makelaar is authentiek en expert, en kan heel goed aanvoelen wat je wensen zijn, zonder daarbij dagdromen te verkopen. Absolute aanrader.”

9,5

Contact
072- 20 20 125
info@duynstreek.nl
www.duynsteek.nl

Nachtegalenlaantje 18, 1861
CB Bergen NH

DUYNSTREEK MAKELAARS

Thuis in exclusief wonen