



Kruizemuntstraat 205, 7322 LJ Apeldoorn

Vraagprijs € 339.000,- k.k.

Omschrijving

Kruizemuntstraat 205, 7322 LJ Apeldoorn

Ruime en volledig gemoderniseerde eengezinswoning met vrije tuin, garage en een berging.

De Kruizemuntstraat ligt op enkele minuten lopen van het Mheenpark en winkelcentrum de Mheen, de binnenstad en het station zijn 10 minuten fietsen en op/afritten autosnelwegen A1 en A50 zijn slechts enkele minuten autorijden. Een ideale woonlocatie!

INDELING:

Begane grond: Entree/garderobe, hal met toilet v.v. wandcloset en trapopgang en meterkast. Lichte ruime doorzonwoonkamer met een eiken vloer en een open keuken met een nette uitgebreide hoekinrichting v.v. inbouwapparatuur en deur naar de tuin.

1e Verdieping: overloop met vaste zoldertrap en bergkast. Drie ruime slaapkamers waarvan één met vaste kast en één met wastafel, en een moderne badkamer v.v. inlopdouchedubbel wastafelmeubel en een wandcloset.

2e Verdieping: overloop met berging, wasruimte en vierde slaapkamer. Over de gehele breedte van de achterzijde is een dakkapel geplaatst waardoor de zolder een volwaardige 2e verdieping is geworden.

BIJZONDERHEDEN:

- Woonoppervlakte: 122m².
- Perceeloppervlakte: 176 m²
- Energielabel B.
- HR-combiketel van 2003.
- 12 zonnepanelen van 2012.
- Geheel voorzien van aluminium kunststof kozijnen v.v. dubbele beglazing en HR++ beglazing.
- De oorspronkelijke carport is v.v. een elektrische sectionaal deur en verder aan alle kanten dicht waardoor deze nu fungeert als een garage.

Vraagprijs € 339.000,- k.k.

Kenmerken

Vraagprijs	: € 339.000,00
Soort	: Woonhuis
Type woning	: Tussenwoning
Aantal kamers	: 5 kamers waarvan 4 slaapkamer(s)
Inhoud woning	: 395 m ³
Perceel oppervlakte	: 176 m ²
Gebruiksoppervlakte woonfunctie	: 122 m ²
Soort woning	: Eengezinswoning
Bouwjaar	: 1970
Ligging	: In woonwijk
Tuin	: Achtertuin, voortuin
Hoofdtuin	: Achtertuin 66 m ² (1.200 cm bij 550) cm
Garage	: Vrijstaand steen
Energielabel	: B
Verwarming	: C.V.-Ketel
Isolatie	: Dakisolatie, Dubbel glas
Voorzieningen	: Mechanische ventilatie, Glasvezel kabel, Zonnepanelen
C.V.-ketel	: HR (combiketel uit 2003, eigendom)

Locatie

Kruisemuntstraat 205
7322 LJ APELDOORN









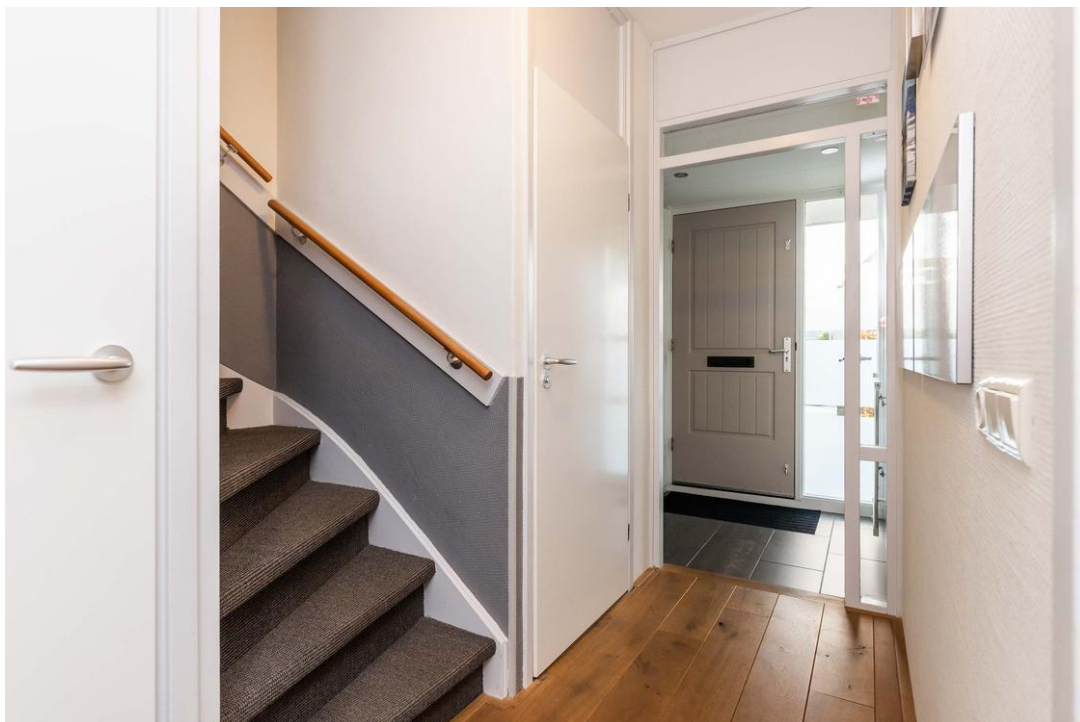





















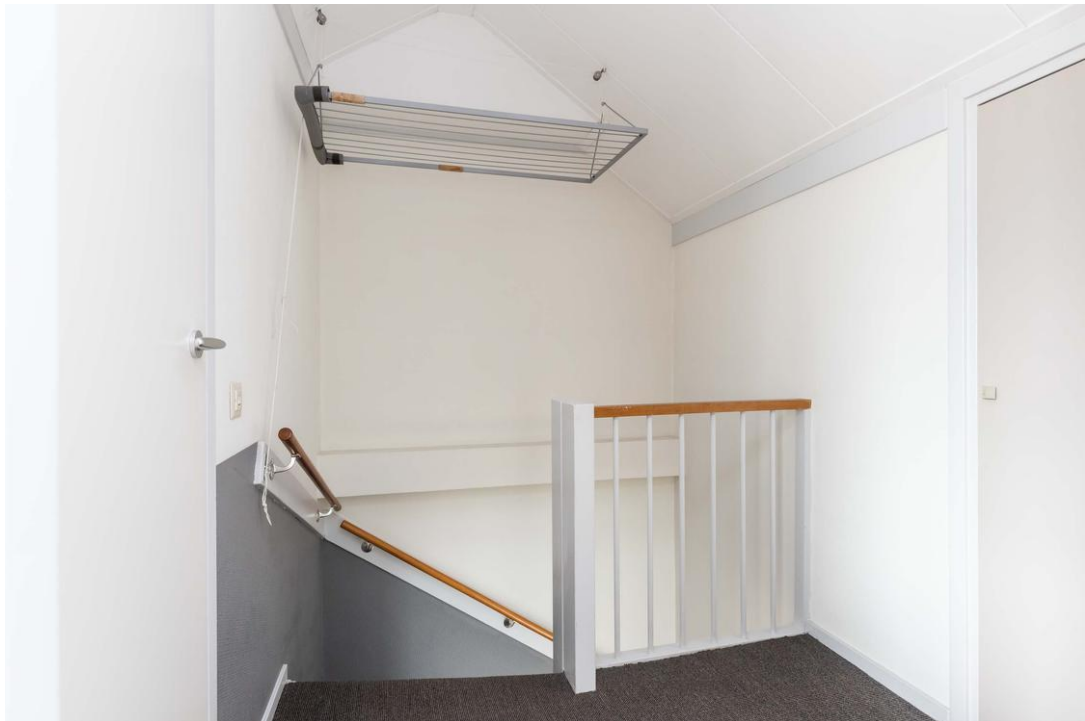







Kadastrale kaart

Kadastrale kaart

Uw referentie: Domi



<p>12345 Perceelnummer</p> <p>25 Huisnummer</p> <p>— Vastgestelde kadastrale grens</p> <p>— Voorlopige kadastrale grens</p> <p>— Administratieve kadastrale grens</p> <p>— Bebouwing</p>	<p>Deze kaart is noordgericht</p> <p>Schaal 1: 500</p> <p>Kadastrale gemeente Apeldoorn</p> <p>Sectie Z</p> <p>Perceel 6067</p> <p>Aan dit uittreksel kunnen geen betrouwbare maten worden ontleend. De Dienst voor het kadaster en de openbare registers behoudt zich de intellectuele eigendomsrechten voor, waaronder het auteursrecht en het databankenrecht.</p>	
--	---	--

Voor een eensluitend uittreksel, geleverd op 20 november 2023
De bewaarder van het kadaster en de openbare registers

Plattegrond

Kruizemuntstraat 205 te Apeldoorn
Begane Grond



De plattegronden zijn met de grootste zorg samengesteld.
Aan deze plattegronden kunnen geen rechten worden ontleend.

Plattegrond

Kruizemuntstraat 205 te Apeldoorn
1e Verdieping

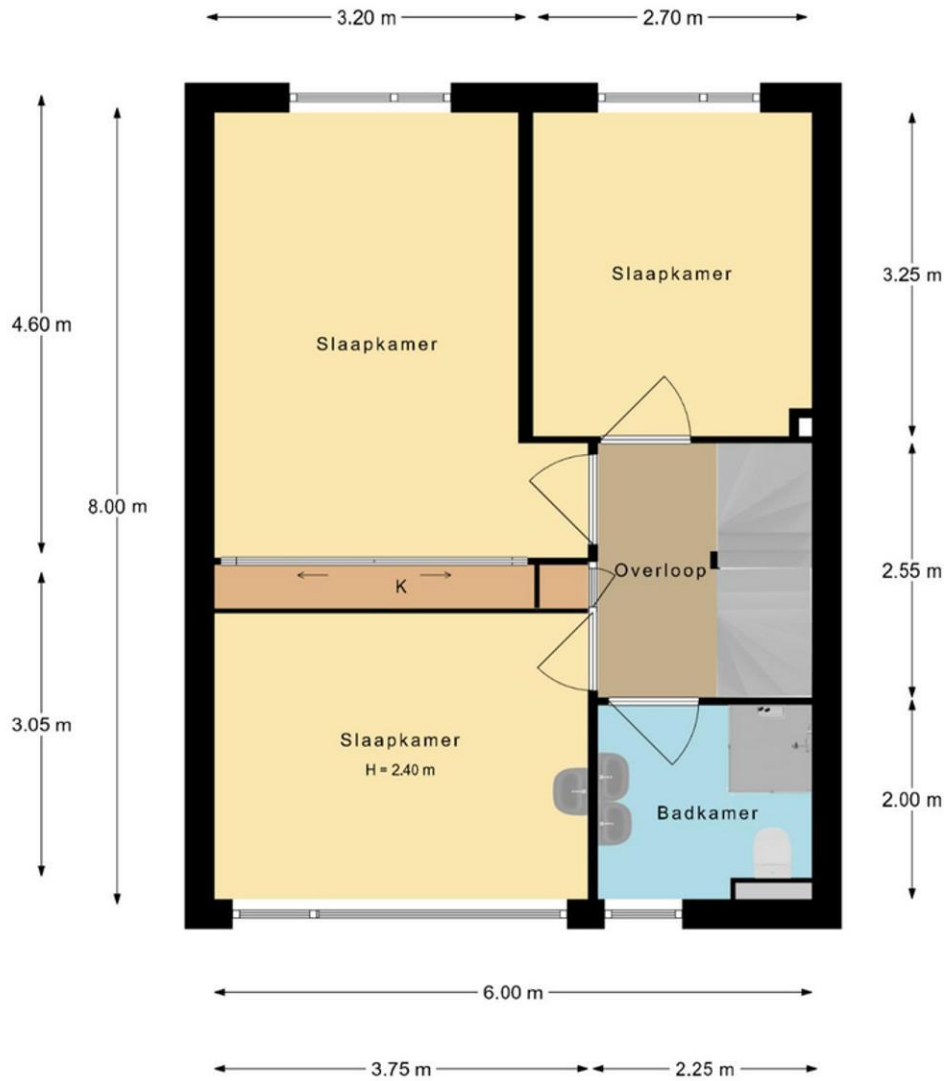

De plattegronden zijn met de grootste zorg samengesteld.
Aan deze plattegronden kunnen geen rechten worden ontleend.

Plattegrond

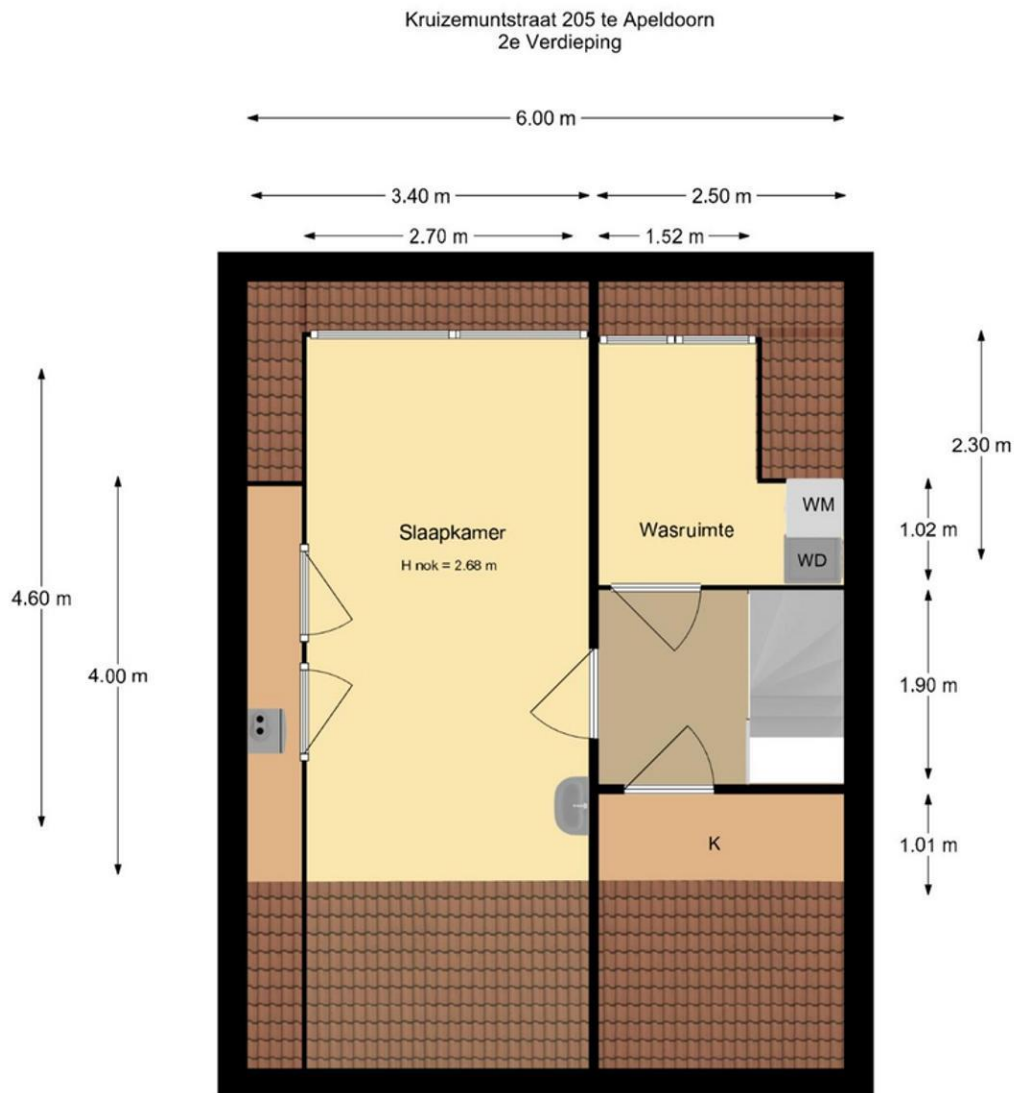

De plattegronden zijn met de grootste zorg samengesteld.
Aan deze plattegronden kunnen geen rechten worden ontleend.

Plattegrond

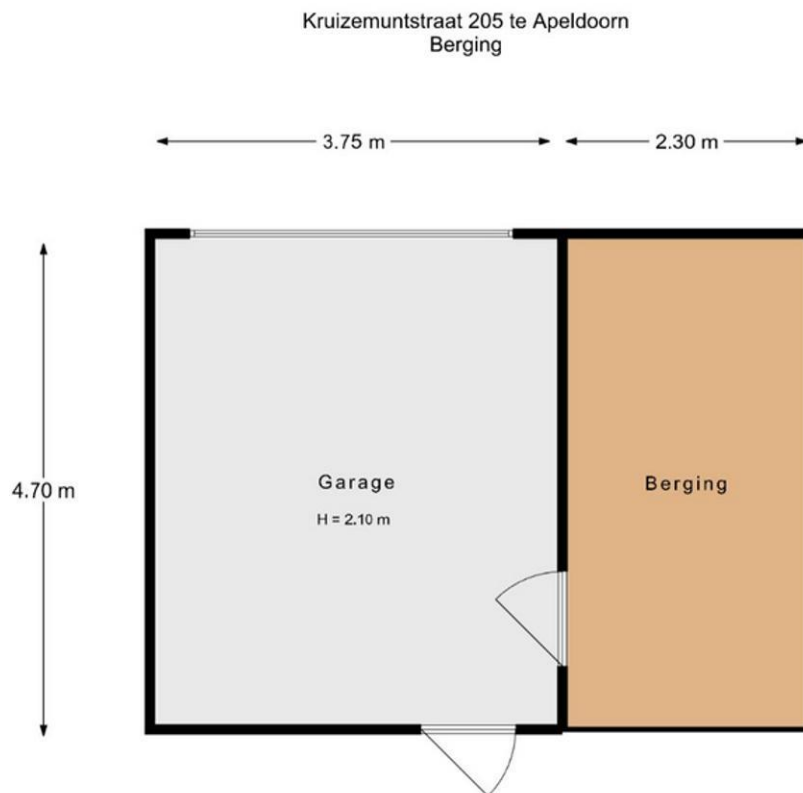

De plattegronden zijn met de grootste zorg samengesteld.
Aan deze plattegronden kunnen geen rechten worden ontleend.

Plattegrond

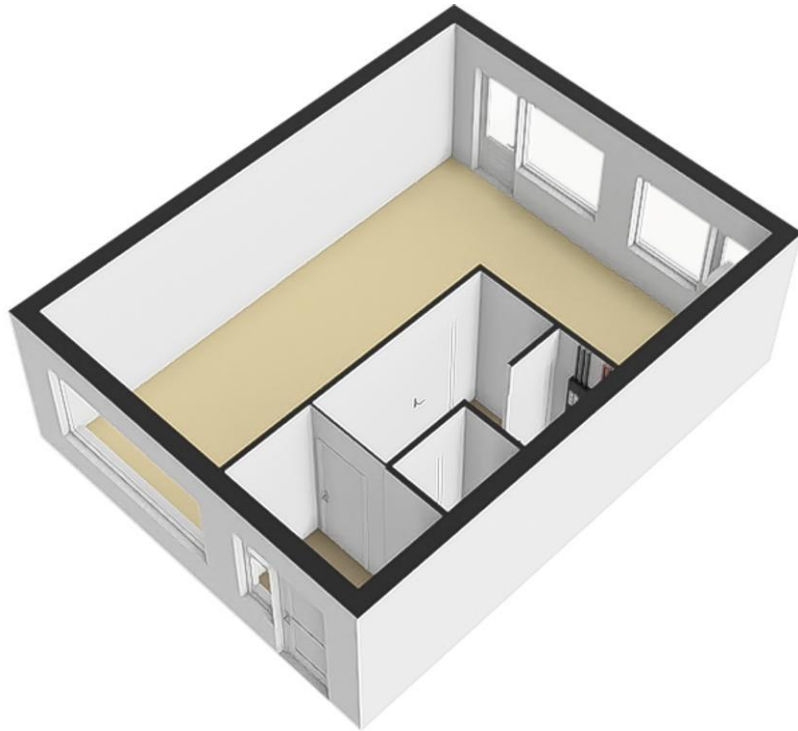

Plattegrond



Plattegrond



Plattegrond

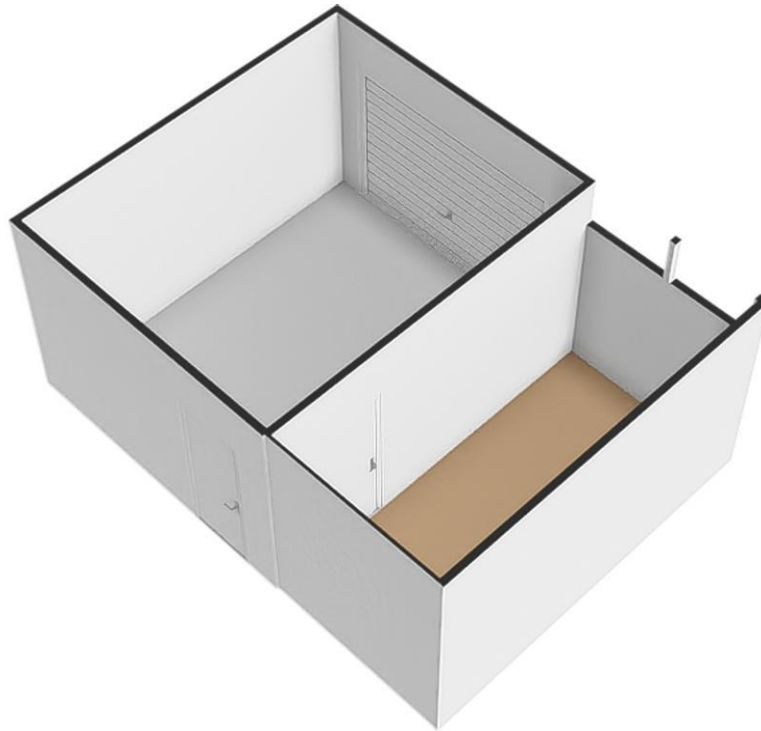

Lijst van zaken

	Blijft achter	Gaat mee	Kan worden overgenomen	n.v.t.
Woning				
<i>Interieur</i>				
Verlichting, te weten:				
- Inbouwspots/dimmers	<input checked="" type="checkbox"/>	<input type="checkbox"/>	<input type="checkbox"/>	<input type="checkbox"/>
- Opbouwspots/armaturen/lampen/dimmers	<input type="checkbox"/>	<input type="checkbox"/>	<input type="checkbox"/>	<input checked="" type="checkbox"/>
- Losse (hang)lampen	<input type="checkbox"/>	<input checked="" type="checkbox"/>	<input type="checkbox"/>	<input type="checkbox"/>
-	<input type="checkbox"/>	<input type="checkbox"/>	<input type="checkbox"/>	<input checked="" type="checkbox"/>
-	<input type="checkbox"/>	<input type="checkbox"/>	<input type="checkbox"/>	<input checked="" type="checkbox"/>
(Losse)kasten, legplanken, te weten:				
- inbouw kast achterslaapkamer	<input checked="" type="checkbox"/>	<input type="checkbox"/>	<input type="checkbox"/>	<input type="checkbox"/>
-	<input type="checkbox"/>	<input type="checkbox"/>	<input type="checkbox"/>	<input checked="" type="checkbox"/>
Raamdecoratie/zonwering binnen, te weten:				
- Gordijnrails	<input checked="" type="checkbox"/>	<input type="checkbox"/>	<input type="checkbox"/>	<input type="checkbox"/>
- Gordijnen	<input type="checkbox"/>	<input type="checkbox"/>	<input type="checkbox"/>	<input checked="" type="checkbox"/>
- Overgordijnen	<input type="checkbox"/>	<input checked="" type="checkbox"/>	<input type="checkbox"/>	<input type="checkbox"/>
- Vitrages	<input type="checkbox"/>	<input type="checkbox"/>	<input type="checkbox"/>	<input checked="" type="checkbox"/>
- Rolgordijnen	<input type="checkbox"/>	<input checked="" type="checkbox"/>	<input type="checkbox"/>	<input type="checkbox"/>
- Lamellen	<input type="checkbox"/>	<input type="checkbox"/>	<input type="checkbox"/>	<input checked="" type="checkbox"/>
- Jaloezieën	<input checked="" type="checkbox"/>	<input type="checkbox"/>	<input type="checkbox"/>	<input type="checkbox"/>
- (Losse) horren/rolhorren	<input checked="" type="checkbox"/>	<input type="checkbox"/>	<input type="checkbox"/>	<input type="checkbox"/>
-	<input type="checkbox"/>	<input type="checkbox"/>	<input type="checkbox"/>	<input checked="" type="checkbox"/>
-	<input type="checkbox"/>	<input type="checkbox"/>	<input type="checkbox"/>	<input checked="" type="checkbox"/>
Vloerdecoratie, te weten:				
- Vloerbedekking	<input checked="" type="checkbox"/>	<input type="checkbox"/>	<input type="checkbox"/>	<input type="checkbox"/>
- Parketvloer	<input type="checkbox"/>	<input type="checkbox"/>	<input type="checkbox"/>	<input checked="" type="checkbox"/>
- Houten vloer(delen)	<input checked="" type="checkbox"/>	<input type="checkbox"/>	<input type="checkbox"/>	<input type="checkbox"/>
- Laminaat	<input checked="" type="checkbox"/>	<input type="checkbox"/>	<input type="checkbox"/>	<input type="checkbox"/>
- Plavuizen	<input checked="" type="checkbox"/>	<input type="checkbox"/>	<input type="checkbox"/>	<input type="checkbox"/>
-	<input type="checkbox"/>	<input type="checkbox"/>	<input type="checkbox"/>	<input checked="" type="checkbox"/>
-	<input type="checkbox"/>	<input type="checkbox"/>	<input type="checkbox"/>	<input checked="" type="checkbox"/>
(Voorzet) openhaard met toebehoren	<input type="checkbox"/>	<input type="checkbox"/>	<input type="checkbox"/>	<input checked="" type="checkbox"/>
Allesbrander	<input type="checkbox"/>	<input type="checkbox"/>	<input type="checkbox"/>	<input checked="" type="checkbox"/>
Houtkachel	<input type="checkbox"/>	<input checked="" type="checkbox"/>	<input type="checkbox"/>	<input type="checkbox"/>
(Gas)kachels	<input type="checkbox"/>	<input type="checkbox"/>	<input type="checkbox"/>	<input checked="" type="checkbox"/>

	Blijft achter	Gaat mee	Kan worden overgenomen	n.v.t.
Designradiator(en)	<input type="checkbox"/>	<input type="checkbox"/>	<input type="checkbox"/>	<input checked="" type="checkbox"/>
Radiatorafwerking	<input type="checkbox"/>	<input type="checkbox"/>	<input type="checkbox"/>	<input checked="" type="checkbox"/>
Overig, te weten:				
- Spiegelwanden	<input type="checkbox"/>	<input type="checkbox"/>	<input type="checkbox"/>	<input checked="" type="checkbox"/>
- Schilderij ophangstelsysteem	<input type="checkbox"/>	<input type="checkbox"/>	<input type="checkbox"/>	<input checked="" type="checkbox"/>
- Spiegel, plancet en mengkraan voorste slaapkamer.	<input type="checkbox"/>	<input checked="" type="checkbox"/>	<input type="checkbox"/>	<input type="checkbox"/>
-	<input type="checkbox"/>	<input type="checkbox"/>	<input type="checkbox"/>	<input checked="" type="checkbox"/>
-	<input type="checkbox"/>	<input type="checkbox"/>	<input type="checkbox"/>	<input checked="" type="checkbox"/>
-	<input type="checkbox"/>	<input type="checkbox"/>	<input type="checkbox"/>	<input checked="" type="checkbox"/>

Keuken

Keukenblok (met bovenkasten)	<input checked="" type="checkbox"/>	<input type="checkbox"/>	<input type="checkbox"/>	<input type="checkbox"/>
Keuken (inbouw)apparatuur, te weten:				
- Kookplaat	<input checked="" type="checkbox"/>	<input type="checkbox"/>	<input type="checkbox"/>	<input type="checkbox"/>
- (Gas)fornuis	<input type="checkbox"/>	<input type="checkbox"/>	<input type="checkbox"/>	<input checked="" type="checkbox"/>
- Afzuigkap	<input checked="" type="checkbox"/>	<input type="checkbox"/>	<input type="checkbox"/>	<input type="checkbox"/>
- Magnetron	<input type="checkbox"/>	<input type="checkbox"/>	<input type="checkbox"/>	<input checked="" type="checkbox"/>
- Oven	<input type="checkbox"/>	<input type="checkbox"/>	<input type="checkbox"/>	<input checked="" type="checkbox"/>
- Combi-oven/combimagnetron	<input checked="" type="checkbox"/>	<input type="checkbox"/>	<input type="checkbox"/>	<input type="checkbox"/>
- Koelkast	<input type="checkbox"/>	<input type="checkbox"/>	<input type="checkbox"/>	<input checked="" type="checkbox"/>
- Vriezer	<input type="checkbox"/>	<input type="checkbox"/>	<input type="checkbox"/>	<input checked="" type="checkbox"/>
- Koel-vriescombinatie	<input checked="" type="checkbox"/>	<input type="checkbox"/>	<input type="checkbox"/>	<input type="checkbox"/>
- Vaatwasser	<input checked="" type="checkbox"/>	<input type="checkbox"/>	<input type="checkbox"/>	<input type="checkbox"/>
- Quooker	<input type="checkbox"/>	<input type="checkbox"/>	<input type="checkbox"/>	<input checked="" type="checkbox"/>
- Koffiezetapparaat	<input type="checkbox"/>	<input type="checkbox"/>	<input type="checkbox"/>	<input checked="" type="checkbox"/>
-	<input type="checkbox"/>	<input type="checkbox"/>	<input type="checkbox"/>	<input checked="" type="checkbox"/>
-	<input type="checkbox"/>	<input type="checkbox"/>	<input type="checkbox"/>	<input checked="" type="checkbox"/>
Keukenaccessoires, te weten:				
- Keuken mengkraan Damixa gaat mee komt een mengkraan voor in de plaats	<input type="checkbox"/>	<input checked="" type="checkbox"/>	<input type="checkbox"/>	<input type="checkbox"/>
-	<input type="checkbox"/>	<input type="checkbox"/>	<input type="checkbox"/>	<input checked="" type="checkbox"/>
-	<input type="checkbox"/>	<input type="checkbox"/>	<input type="checkbox"/>	<input checked="" type="checkbox"/>
-	<input type="checkbox"/>	<input type="checkbox"/>	<input type="checkbox"/>	<input checked="" type="checkbox"/>
-	<input type="checkbox"/>	<input type="checkbox"/>	<input type="checkbox"/>	<input checked="" type="checkbox"/>
-	<input type="checkbox"/>	<input type="checkbox"/>	<input type="checkbox"/>	<input checked="" type="checkbox"/>
-	<input type="checkbox"/>	<input type="checkbox"/>	<input type="checkbox"/>	<input checked="" type="checkbox"/>

Sanitair/sauna

Toilet met de volgende toebehoren:				
- Toilet	<input checked="" type="checkbox"/>	<input type="checkbox"/>	<input type="checkbox"/>	<input type="checkbox"/>
- Toilethouder	<input checked="" type="checkbox"/>	<input type="checkbox"/>	<input type="checkbox"/>	<input type="checkbox"/>
- Toiletborstel(houder)	<input type="checkbox"/>	<input type="checkbox"/>	<input type="checkbox"/>	<input checked="" type="checkbox"/>
- Fontein	<input checked="" type="checkbox"/>	<input type="checkbox"/>	<input type="checkbox"/>	<input type="checkbox"/>



	Blijft achter	Gaat mee	Kan worden overgenomen	n.v.t.
-	<input type="checkbox"/>	<input type="checkbox"/>	<input type="checkbox"/>	<input checked="" type="checkbox"/>
-	<input type="checkbox"/>	<input type="checkbox"/>	<input type="checkbox"/>	<input checked="" type="checkbox"/>
Badkamer met de volgende toebehoren:				
- Ligbad	<input type="checkbox"/>	<input type="checkbox"/>	<input type="checkbox"/>	<input checked="" type="checkbox"/>
- Jacuzzi/whirlpool	<input type="checkbox"/>	<input type="checkbox"/>	<input type="checkbox"/>	<input checked="" type="checkbox"/>
- Douche (cabine/scherm)	<input checked="" type="checkbox"/>	<input type="checkbox"/>	<input type="checkbox"/>	<input type="checkbox"/>
- Stoomdouche (cabine)	<input type="checkbox"/>	<input type="checkbox"/>	<input type="checkbox"/>	<input checked="" type="checkbox"/>
- Wastafel	<input checked="" type="checkbox"/>	<input type="checkbox"/>	<input type="checkbox"/>	<input type="checkbox"/>
- Wastafelmeubel	<input type="checkbox"/>	<input type="checkbox"/>	<input type="checkbox"/>	<input checked="" type="checkbox"/>
- Planchet	<input checked="" type="checkbox"/>	<input type="checkbox"/>	<input type="checkbox"/>	<input type="checkbox"/>
- Toiletkast	<input type="checkbox"/>	<input type="checkbox"/>	<input type="checkbox"/>	<input checked="" type="checkbox"/>
- Toilet	<input checked="" type="checkbox"/>	<input type="checkbox"/>	<input type="checkbox"/>	<input type="checkbox"/>
- Toiletrolhouder	<input checked="" type="checkbox"/>	<input type="checkbox"/>	<input type="checkbox"/>	<input type="checkbox"/>
- Toiletborstel(houder)	<input type="checkbox"/>	<input type="checkbox"/>	<input type="checkbox"/>	<input checked="" type="checkbox"/>
-	<input type="checkbox"/>	<input type="checkbox"/>	<input type="checkbox"/>	<input checked="" type="checkbox"/>
-	<input type="checkbox"/>	<input type="checkbox"/>	<input type="checkbox"/>	<input checked="" type="checkbox"/>
Sauna met toebehoren	<input type="checkbox"/>	<input type="checkbox"/>	<input type="checkbox"/>	<input checked="" type="checkbox"/>
	<input type="checkbox"/>	<input type="checkbox"/>	<input type="checkbox"/>	<input checked="" type="checkbox"/>
	<input type="checkbox"/>	<input type="checkbox"/>	<input type="checkbox"/>	<input checked="" type="checkbox"/>
<i>Exterieur/installaties/veiligheid/energiebesparing</i>				
Schotel/antenne	<input type="checkbox"/>	<input type="checkbox"/>	<input type="checkbox"/>	<input checked="" type="checkbox"/>
Brievenbus	<input type="checkbox"/>	<input type="checkbox"/>	<input type="checkbox"/>	<input checked="" type="checkbox"/>
Kluis	<input type="checkbox"/>	<input type="checkbox"/>	<input type="checkbox"/>	<input checked="" type="checkbox"/>
(Voordeur)bel	<input type="checkbox"/>	<input checked="" type="checkbox"/>	<input type="checkbox"/>	<input type="checkbox"/>
Alarminstallatie	<input type="checkbox"/>	<input type="checkbox"/>	<input type="checkbox"/>	<input checked="" type="checkbox"/>
(Veiligheids)sloten en overige inbraakpreventie	<input type="checkbox"/>	<input type="checkbox"/>	<input type="checkbox"/>	<input checked="" type="checkbox"/>
Rookmelders	<input checked="" type="checkbox"/>	<input type="checkbox"/>	<input type="checkbox"/>	<input type="checkbox"/>
(Klok)thermostaat	<input checked="" type="checkbox"/>	<input type="checkbox"/>	<input type="checkbox"/>	<input type="checkbox"/>
Airconditioning	<input type="checkbox"/>	<input type="checkbox"/>	<input type="checkbox"/>	<input checked="" type="checkbox"/>
Warmwatervoorziening, te weten:				
- CV-installatie	<input checked="" type="checkbox"/>	<input type="checkbox"/>	<input type="checkbox"/>	<input type="checkbox"/>
- Boiler	<input type="checkbox"/>	<input type="checkbox"/>	<input type="checkbox"/>	<input checked="" type="checkbox"/>
- Geiser	<input type="checkbox"/>	<input type="checkbox"/>	<input type="checkbox"/>	<input checked="" type="checkbox"/>
- doorstroomer zolder	<input checked="" type="checkbox"/>	<input type="checkbox"/>	<input type="checkbox"/>	<input type="checkbox"/>
-	<input type="checkbox"/>	<input type="checkbox"/>	<input type="checkbox"/>	<input checked="" type="checkbox"/>
-	<input type="checkbox"/>	<input type="checkbox"/>	<input type="checkbox"/>	<input checked="" type="checkbox"/>
Screens	<input checked="" type="checkbox"/>	<input type="checkbox"/>	<input type="checkbox"/>	<input type="checkbox"/>
Rolluiken	<input type="checkbox"/>	<input type="checkbox"/>	<input type="checkbox"/>	<input checked="" type="checkbox"/>
Zonwering buiten	<input checked="" type="checkbox"/>	<input type="checkbox"/>	<input type="checkbox"/>	<input type="checkbox"/>
-	<input type="checkbox"/>	<input type="checkbox"/>	<input type="checkbox"/>	<input checked="" type="checkbox"/>
-	<input type="checkbox"/>	<input type="checkbox"/>	<input type="checkbox"/>	<input checked="" type="checkbox"/>
-	<input type="checkbox"/>	<input type="checkbox"/>	<input type="checkbox"/>	<input checked="" type="checkbox"/>
Isolatievoorzieningen (voorzetramen/radiatorfolie etc.), te weten:				
-	<input type="checkbox"/>	<input type="checkbox"/>	<input type="checkbox"/>	<input checked="" type="checkbox"/>
-	<input type="checkbox"/>	<input type="checkbox"/>	<input type="checkbox"/>	<input checked="" type="checkbox"/>

	Blijft achter	Gaat mee	Kan worden overgenomen	n.v.t.
Telefoonaansluiting/internetaansluiting	<input checked="" type="checkbox"/>	<input type="checkbox"/>	<input type="checkbox"/>	<input type="checkbox"/>
Veiligheidsschakelaar wasautomaat	<input checked="" type="checkbox"/>	<input type="checkbox"/>	<input type="checkbox"/>	<input type="checkbox"/>
Waterslot wasautomaat	<input type="checkbox"/>	<input checked="" type="checkbox"/>	<input type="checkbox"/>	<input type="checkbox"/>
Zonnepanelen	<input checked="" type="checkbox"/>	<input type="checkbox"/>	<input type="checkbox"/>	<input type="checkbox"/>
Oplaadpunt elektrische auto	<input type="checkbox"/>	<input type="checkbox"/>	<input type="checkbox"/>	<input checked="" type="checkbox"/>
	<input type="checkbox"/>	<input type="checkbox"/>	<input type="checkbox"/>	<input checked="" type="checkbox"/>
	<input type="checkbox"/>	<input type="checkbox"/>	<input type="checkbox"/>	<input checked="" type="checkbox"/>

Tuin

Inrichting

Tuinaanleg/bestrating	<input type="checkbox"/>	<input type="checkbox"/>	<input type="checkbox"/>	<input checked="" type="checkbox"/>
Beplanting	<input type="checkbox"/>	<input checked="" type="checkbox"/>	<input type="checkbox"/>	<input type="checkbox"/>
Klimroos achtertuin en Ginkgo, Abies voortuin.	<input type="checkbox"/>	<input type="checkbox"/>	<input type="checkbox"/>	<input checked="" type="checkbox"/>

Verlichting/installaties

Buitenverlichting	<input type="checkbox"/>	<input checked="" type="checkbox"/>	<input type="checkbox"/>	<input type="checkbox"/>
Tijd- of schemerschakelaar/bewegingsmelder	<input type="checkbox"/>	<input checked="" type="checkbox"/>	<input type="checkbox"/>	<input type="checkbox"/>
	<input type="checkbox"/>	<input type="checkbox"/>	<input type="checkbox"/>	<input checked="" type="checkbox"/>

Bebouwing

Tuinhuis/buitenberging	<input type="checkbox"/>	<input checked="" type="checkbox"/>	<input type="checkbox"/>	<input type="checkbox"/>
Kasten/werkbank in tuinhuis/berging	<input type="checkbox"/>	<input checked="" type="checkbox"/>	<input type="checkbox"/>	<input type="checkbox"/>
(Broei)kas	<input type="checkbox"/>	<input type="checkbox"/>	<input type="checkbox"/>	<input checked="" type="checkbox"/>
	<input type="checkbox"/>	<input type="checkbox"/>	<input type="checkbox"/>	<input checked="" type="checkbox"/>
	<input type="checkbox"/>	<input type="checkbox"/>	<input type="checkbox"/>	<input checked="" type="checkbox"/>

Overig

Overige tuin, te weten:				
- (Sier)hek	<input type="checkbox"/>	<input type="checkbox"/>	<input type="checkbox"/>	<input checked="" type="checkbox"/>
- Vlaggenmast(houder)	<input type="checkbox"/>	<input type="checkbox"/>	<input type="checkbox"/>	<input checked="" type="checkbox"/>
- houtklokken voor en achtertuin	<input type="checkbox"/>	<input checked="" type="checkbox"/>	<input type="checkbox"/>	<input type="checkbox"/>
-	<input type="checkbox"/>	<input type="checkbox"/>	<input type="checkbox"/>	<input checked="" type="checkbox"/>



Overig

Zijn er zaken die geen eigendom zijn van verkoper omdat er sprake is van een leasecontract of huurcontract. Zo ja, neemt verkoper de zaak mee of wordt het betreffende contract overgenomen?	Ja	Nee	Gaat mee	Moet worden overgenomen
CV	<input type="checkbox"/>	<input checked="" type="checkbox"/>	<input type="checkbox"/>	<input type="checkbox"/>
Boiler	<input type="checkbox"/>	<input checked="" type="checkbox"/>	<input type="checkbox"/>	<input type="checkbox"/>
Zonnepanelen	<input type="checkbox"/>	<input checked="" type="checkbox"/>	<input type="checkbox"/>	<input type="checkbox"/>
	<input type="checkbox"/>	<input checked="" type="checkbox"/>	<input type="checkbox"/>	<input type="checkbox"/>
	<input type="checkbox"/>	<input checked="" type="checkbox"/>	<input type="checkbox"/>	<input type="checkbox"/>
	<input type="checkbox"/>	<input checked="" type="checkbox"/>	<input type="checkbox"/>	<input type="checkbox"/>
Bijlage(n) over te nemen contracten:				
-				
-				

Vragenlijst voor de verkoop van een woning

DEEL B

1 Bijzonderheden

- a. Zijn er nadat u het perceel in eigendom hebt gekregen nog andere, eventuele aanvullende notariële of onderhandse akten opgesteld met betrekking tot het perceel? **Nee**
Zo ja, welke? : _____
- b. Zijn er mondelinge of schriftelijke afspraken gemaakt over aangrenzende percelen? **Nee**
(Denk hierbij aan regelingen voor het gebruik van een poort, schuur, garage, tuin, overeenkomsten met meerdere burens, toezeggingen, erfafscheidingen.)
Zo ja, welke zijn dat? : _____
- c. Wijken de huidige terreinafscheidingen af van de kadastrale eigendomsgrenzen? **Nee**
(Denk hierbij ook aan strookjes grond van de gemeente die u in gebruik heeft, of grond van u die gebruikt wordt door de burens.)
Zo ja, waaruit bestaat die afwijking? : _____
- d. Is een gedeelte van de woning, schuur, garage of schutting gebouwd op grond van de burens of andersom? **Nee**
Zo ja, graag nader toelichten: : _____
- e. Heeft u grond van derden in gebruik? **Nee**
Zo ja, welke grond? : _____
- f. Rusten er 'bijzondere lasten en beperkingen' op de woning en/of het perceel? (Bijzondere lasten en beperkingen kunnen privaatrechtelijke beperkingen zijn zoals (lijdende) erfdienstbaarheden (bijvoorbeeld een recht van overpad), kwalitatieve verplichtingen, kettingbedingen, vruchtgebruik, voorkeursrecht (bijvoorbeeld een eerste recht van koop), opstalrecht, erfpacht, huurkoop. Het kan ook gaan om publiekrechtelijke beperkingen zoals een aanschrijving van de gemeente in het kader van een illegale verbouwing) **Nee**
Zo ja, welke? : _____
- g. Is de Wet voorkeursrecht gemeenten van toepassing? **Nee**
- h. Is er een anti-speculatiebeding en/of zelfbewoningsplicht van toepassing op de woning? **Nee**
Zo ja, hoe lang nog? : _____
- i. Is er sprake van een beschermd stads- of dorpsgezicht of loopt er een procedure tot aanwijzing daartoe? **Nee**
Is er sprake van een gemeentelijk-, provinciaal-of rijksmonument of loopt er een procedure tot aanwijzing daartoe? **Nee**
Is er volgens het bestemmingsplan sprake van een beeldbepalend of karakteristiek object? **Nee**
- j. Is er sprake (geweest) van ruilverkaveling? **Nee**
Zo ja, moet u hiervoor ruilverkavelingsrente betalen? **Nee**
Zo ja, hoeveel en voor hoe lang? Bedrag: € _____



Duur: _____

- k. Is er sprake van onteigening? **Nee**
- l. Is de woning of de grond geheel of gedeeltelijk verhuurd of bij anderen in gebruik? **Nee**
Zo ja: Is er een huurcontract/ gebruiksovereenkomst? **Nee**
Indien er geen contract of overeenkomst is, beschrijf hieronder wat (mondeling) met de huurder/ gebruiker is afgesproken: _____
Welk gedeelte is verhuurd/ in gebruik gegeven? _____
Welke delen vallen onder gezamenlijk gebruik? _____
Welke zaken zijn van de huurder en mag hij verwijderen bij ontruiming? _____
(Bijvoorbeeld geiser, keuken, lampen.)
Heeft de huurder een waarborgsom gestort? Ja / Nee
Zo ja, hoeveel? € _____
Heeft u nog andere afspraken met de huurders gemaakt? Ja / Nee
Zo ja, welke? _____
- m. Is er over de woning een geschil/procedures gaande, al dan niet bij de rechter, huurcommissie of een andere instantie?(bijvoorbeeld onteigening/kwesties met burens, zoals erfdienstbaarheden, recht van overpad, erfafscheidingen e.d.) **Nee**
Zo ja, welke is/zijn dat? _____
- n. Is er bezwaar gemaakt tegen de waardebeschikking WOZ? **Nee**
Zo ja, toelichting: _____
- o. Zijn er door de overheid of nutsbedrijven verbeteringen of herstellingen voorgeschreven of aangekondigd die nog niet naar behoren zijn uitgevoerd? **Nee**
Zo ja, welke? _____
- p. Zijn er in het verleden subsidies of premies verstrekt die bij verkoop van de woning voor een deel kunnen worden teruggevorderd? **Nee**
Zo ja, welke? _____
- q. Is de woning onbewoonbaar verklaard of in het verleden ooit onbewoonbaar verklaard geweest? **Nee**
Zo ja, waarom? _____
- r. Is er bij verkoop sprake van een omzetbelastingheffing? **Nee**
(Bijvoorbeeld omdat het een voormalig bedrijfsonroerendgoed is, of een woning met praktijkgedeelte, of omdat u pas ingrijpend verbouwd hebt.)
Zo ja, waarom? _____
- s. Hoe gebruikt u de woning nu? (Bijvoorbeeld woning, praktijk, winkel, opslag) : **Woning**
Is dat gebruik volgens de gemeente toegestaan? **Ja**



Zo nee, heeft de gemeente dit strijdige gebruik wel eens bij u aangekaart? **Nee**
Hoe heeft de gemeente dit strijdige gebruik bij u aangekaart? : _____

2 Gevels

- a. Is er sprake (geweest) van vochtdoorslag of aanhoudend vochtige plekken op de gevels? **Nee**
Zo ja, waar? : _____

- b. Zijn er (gerepareerde) scheuren/beschadigingen in/aan de gevels aanwezig? **Nee**
Zo ja, waar? : _____

- c. Zijn de gevels tijdens de bouw geïsoleerd? **Nee**
Zo nee, zijn de gevels daarna (deels) geïsoleerd? **Nee**
Zo ja, wanneer heeft de isolatie van de gevels plaatsgevonden en met welk isolatiemateriaal? : _____

- Heeft u een certificaat of bewijs van het na-isoleren? **Nee**
Is er sprake van volledige isolatie? **Nee**
Zo nee, welke delen van de gevels zijn er niet geïsoleerd? : **beide gevels**
- d. Zijn de gevels ooit gereinigd? **Ja**
Zo ja, volgens welke methode en wanneer? : **stralen en opnieuw voegen gehele blok. Ongeveer 10 jaar geleden.**

3 Dak(en)

- a. Hoe oud zijn de daken ongeveer? Platte daken: : **Geen idee. Zelf nooit vervangen**
Overige daken: : **dakkapel vanaf 2005. Rest dak niet vervangen door ons. Luifel 5 jaar geleden opnieuw bedekt.**
- b. Heeft u last van daklekkages (gehad)? **Ja**
Zo ja, waar? : **Strijkkamer zolder kleine lekkage maar zelf gedicht op het dak. Kortstondig geweest.**
- c. Zijn er in het verleden gebreken geconstateerd aan de dakconstructie zoals scheve, doorbuigende, krakende, beschadigde en/of aangetaste dakdelen? **Nee**
Zo ja, waar? : _____

- d. Heeft u het dak al eens (gedeeltelijk) laten vernieuwen c.q. laten repareren? **Nee**
Zo ja, welk (gedeelte van het) dak en waarom? : _____

- e. Is het dak tijdens de bouw geïsoleerd? Platte daken: **Nee**
Overige daken: **Nee**
Zo nee, is het dak daarna geïsoleerd? Platte daken: **Nee**
Overige daken: **Ja**
Zo ja, wanneer heeft de isolatie plaatsgevonden en met welk isolatiemateriaal? : **steenwol 2005 en PIR in 2022**
Heeft u een certificaat of bewijs van het na-isoleren? **Nee**
Is er sprake van volledige isolatie? Platte daken: **Nee**



Overige daken: **Ja**

Zo nee, welke delen zijn er niet geïsoleerd? : _____

f. Zijn de regenwaterafvoeren lek of verstopt? **Nee**

Zo ja, toelichting: : _____

g. Zijn de dakgoten lek of verstopt? **Nee**

Zo ja, toelichting: : _____

4 Kozijnen, ramen en deuren

a. Van welk materiaal zijn de buitenkozijnen gemaakt? : **aluminium**
(bijvoorbeeld hout, kunststof of aluminium of een andersoortig materiaal)

b. Wanneer zijn de buitenkozijnen, ramen en deuren voor het laatst geschilderd? : **nvt**

Is dit gebeurd door een erkend schildersbedrijf? Ja / Nee
Zo ja, door wie? : _____

c. Functioneren alle scharnieren en sloten? **Ja**

Zo nee, toelichting: : _____

d. Zijn voor alle afsluitbare deuren, ramen etc. sleutels aanwezig? **Ja**

Zo nee, voor welke deuren, ramen etc. niet? : _____

e. Is er sprake van isolerende beglazing? **Ja**

Zo ja, welk type glas? : **Dubbel glas. Enkele ramen zijn HR+**

(bijvoorbeeld HR, HR+, HR++ of HR+++; zie de glassponning waarin doorgaans staat vermeld welke type glas er is geplaatst)

Is er sprake van isolerende beglazing in de gehele woning? **Ja**

Zo nee, welke ramen zijn niet geïsoleerd? : _____

f. Is er bij de isolerende beglazing sprake van condensvorming tussen het glas? **Nee**
(Denk aan lekkende ruiten.)

Zo ja, waar? : _____

5 Vloeren, plafonds en wanden

a. Is er sprake (geweest) van vochtdoorslag of optrekkend vocht op de vloeren, plafonds en/of wanden? **Nee**

Zo ja, waar? : _____

b. Is er sprake (geweest) van schimmelvorming op de vloeren, plafonds en/of wanden? **Nee**

Zo ja, waar? : _____

c. Zijn er (gerepareerde) of (verborgen) scheuren en/of beschadigingen in/aan vloeren, plafonds **Nee**



en/of wanden aanwezig?

Zo ja, waar? : _____

- d. Hebben zich in het verleden problemen voorgedaan met de afwerkingen? (Bijvoorbeeld loszittend tegelwerk, loslatend behang of spuitwerk, holklinkend of loszittend stucwerk, etc.) **Nee**

Zo ja, waar? : _____

- e. Is er sprake (geweest) van gebreken aan de vloerconstructie, zoals scheve, doorbuigende, krakende, beschadigde en/of aangetaste vloerdelen? **Nee**

Zo ja, waar? : _____

- f. Is er sprake van vloerisolatie? **Nee**

Zo ja, wanneer heeft de isolatie van de vloer plaatsgevonden en met welk isolatiemateriaal? : _____

Heeft u een certificaat of bewijs van het na-isoleren? Ja / Nee

Is er sprake van volledige isolatie? **Nee**

Zo nee, welke delen zijn er niet geïsoleerd? : **gehele vloer niet geïsoleerd**

6 Fundering, kruipruimte en kelder

- a. Is er sprake (geweest) van gebreken aan de fundering? **Nee**

Zo ja, waar? : _____

- b. Is de kruipruimte toegankelijk? **Ja**

Is de kruipruimte droog? **Ja**

Zo nee of meestal, toelichting: : _____

- c. Is er sprake van vochtdoorslag door de kelderwand? **Nee**

Zo ja of soms, toelichting: : _____

- d. Is de grondwaterstand in de afgelopen jaren waarneembaar gewijzigd of is er sprake van wateroverlast geweest? **Nee**

Zo ja, heeft dit tot problemen geleid in de vorm van water in de kruipruimte c.q. kelder? Ja / Nee / n.v.t.

Zo nee, tot wat voor andere problemen heeft dit geleid? : _____

7 Installaties

- a. Wat voor warmte-installatie(s) is/zijn er aanwezig in : **Cv ketel**
de woning?

(bijvoorbeeld cv-installatie, WTW-systeem, WKO-systeem, (hybride) warmtepomp, airconditioning, zonneboiler, elektrische boiler, pelletkachel dan wel een andere installatie)

Is/zijn de installatie(s) eigendom? **Ja**

Zo nee, toelichting: : _____

(bijvoorbeeld de installatie(s) is/ zijn gehuurd of geleased. Tevens huur-/leaseprijs vermelden)



Merk van de installatie(s): : **valliant**

Type(nummer) van de installatie(s): : _____

Installatiedatum van de installatie(s): : **april 2003**

Op welke datum is/zijn deze installatie(s) voor het laatst onderhouden? : **2021**

Is het onderhoud uitgevoerd door een erkend bedrijf? **Nee**

Zo ja, door wie? : _____

b. Zijn er de afgelopen tijd zaken opgevallen ten aanzien van de installatie(s) (bijvoorbeeld de cv-installatie moet meer dan 1 keer per jaar bijgevuld worden of de installatie functioneert niet goed) **Nee**

Zo ja, wat is u opgevallen? : _____

c. Zijn er radiatoren die niet warm worden? **Nee**

Zo ja, welke? : _____

d. Zijn er radiatoren of (water)leidingen die lekken? **Nee**

Zo ja, waar en welke? : _____

e. Zijn er radiatoren of (water)leidingen die ooit zijn bevroren? **Nee**

Zo ja, waar? : _____

f. Heeft u vloerverwarming in de woning? **Ja**

Zo ja, betreft dit elektrische vloerverwarming, vloerverwarming met warm water of anders? **Ja**

Elektrisch:

warm water: Ja / Nee

overig, namelijk : _____

Waar bevindt zich de elektrische vloerverwarming? : **alleen in de badkamer**

Waar bevindt zich de vloerverwarming met warm water? : _____

Waar bevindt zich de overige vloerverwarming? : _____

g. Zijn er vertrekken die niet (goed) warm worden? **Nee**

Zo ja, welke? : _____

h. Heeft de woning zonnepanelen die uw eigendom zijn? **Ja**

Heeft de woning zonnepanelen die worden gehuurd of geleased? **Nee**

Kan het huurcontract/ leasecontract worden overgenomen door koper? Zo ja, dan overnamecontract opvragen. Ja / Nee / Niet bekend

Hoeveel zonnepanelen zijn er aanwezig? Aantal: **12**

Zo ja, blijven de zonnepanelen achter? **Ja**

Wat is de capaciteit van één zonnepaneel? : **340 wp**

(De capaciteit van zonnepanelen wordt uitgedrukt in Wattpiek (Wp). Bijvoorbeeld één zonnepaneel

levert 390 Wp.

Functioneren alle zonnepanelen? **Ja**

Wat is het merk/ type van de zonnepanelen? : **Hanwha Qcells**

Maakt u gebruik van een app om de opbrengst van de zonnepanelen te bekijken? **Ja**

Zo ja, welke? : **ShinePhone**

In welk jaar zijn de zonnepanelen geplaatst en door wie? Jaar: : **6-10-2021**

Installateur: : **Het zonnedak.nl**

Is de btw over het aankoopbedrag teruggevraagd van de belastingdienst? **Ja**

Hoeveel stroom heeft u het afgelopen jaar opgewekt? Jaar: : **4000 kWh**

Aantal kWh: : _____

Hoe lang zit er nog fabrieksgarantie op de zonnepanelen? : **12 jaar productgarantie**

Zijn de zonnepanelen aangeschaft met subsidie? **Nee**

Zo ja, moet de subsidie worden terugbetaald? **Nee**

Zo ja, welk bedrag moet worden terugbetaald? € _____

i. In welk jaar zijn voor het laatst de aanwezige schoorsteenkanalen/rookgasafvoeren geveegd/gereinigd? : **2023**

j. Wanneer heeft u de aanwezige schoorsteenkanalen voor het laatst gebruikt? : **dagelijks gebruik**

Is de trek van aanwezige schoorsteenkanalen goed? **Ja**

k. Zijn er onderdelen van de elektrische installatie vernieuwd? (onder de elektrische installatie wordt verstaan alle elektra leidingen/ schakelaars stopcontacten, meterkast e.d.) **Nee**

Zo ja, wanneer en welke onderdelen? : **zekeringskast aangepast naar 3-fase in 2022 en aanleg extra groepen**

Zijn er gebreken aan de elektrische installatie? **Nee**

Zo ja, welke? : _____

l. Is er een laadpaal aanwezig voor een elektrische auto? **Nee**

Zo ja, waar bevindt deze zich? : _____

Blijft deze achter? **Ja / Nee / n.v.t./Nader overeen te komen**

m. Is er mechanische ventilatie of een soortgelijk systeem aanwezig? **Ja**

Zo ja, functioneert dit systeem naar behoren? **Ja**

Zo nee, toelichting: : _____

Wanneer is dit systeem voor het laatst onderhouden? : **2021**

Hoe oud is dit systeem ongeveer? : **2021**

n. Is er een domoticasysteem of een soortgelijk systeem aanwezig? (Een domoticasysteem bedient de verwarming, verlichting, verwarming, audio, ventilatie e.d. automatisch) **Nee**



Zo ja, functioneert dit systeem naar behoren? Ja / Nee

Zo nee, toelichting: _____

Hoe oud is dit systeem ongeveer? : _____

- o. Zijn er rookmelders op ieder verdieping aanwezig? **Ja**
Zo ja, hoe oud zijn de rookmelders ongeveer? : **2 jaar**

8 Sanitair, riolering en keuken

- a. Zijn er beschadigingen aan wastafels, douche, bad, toiletten, gootstenen en kranen? **Ja**
Zo ja, welke? : **gebruikssporen**

- b. Hoe oud is de badkamer ongeveer? : **2006**

- c. Lopen de afvoeren van wastafels, douche, bad, toiletten, gootstenen en kranen goed door? **Ja**
Zo nee, welke niet? : _____

- d. Is de woning aangesloten op het gemeentelijke riool? **Ja**

- e. Zijn er gebreken (geweest) aan de riolering, zoals breuken, stankoverlast, lekkages, etc.? **Nee**
Zo ja, welke? : _____

- f. Is er een andere voorziening, zoals een septictank, beerput of dergelijk aanwezig? **Nee**
Zo ja, wat is er aanwezig en hoe dient dit te worden : _____
onderhouden? _____

- g. Van welk jaar dateert de keukenopstelling ongeveer? : **2003**

- h. Van welk jaar dateert de inbouwapparatuur ongeveer? : **2003 vaatwasmachine, koelkast. combimagnetron vanaf 2020 kookplaat vanaf 2021**
Functioneert alle inbouwapparatuur? **Ja**
Zo nee, welk inbouwapparaat functioneert niet? : _____

- i. Heeft u een kokend water kraan? (bijvoorbeeld een Quooker kraan of een soortgelijke kraan) **Nee**
Zo ja, functioneert deze kraan naar behoren en hoe : _____
oud is deze kraan ongeveer? _____

9 Diversen

- a. Wat is het bouwjaar van de woning? : **1970**

- b. Zijn er asbesthoudende materialen in/op de woning/ bijgebouw(en) aanwezig? (bijvoorbeeld asbest zeil, een asbestplaat die onder en/of achter de CV ketel is geplaatst, asbesthoudend isolatiemateriaal om de verwarmingsbuis, asbesthoudend koord bij oude cv-ketels/gaskachels, asbestgolflaten e.d.) **Niet bekend**
Zo ja, welke en waar? : _____

- c. Blijft er in de woning zeil achter, al dan niet vastgelijmd, dat is aangeschaft tussen 1955 en 1982? **Nee**

- d. Is er sprake van loden leidingen in de woning? **Nee**
Zo ja, waar? : _____

- e. Is er een Japanse duizendknoop aanwezig in de tuin? (Een Japanse duizendknoop is een exotische plant, welke moeilijk te verwijderen is. De sterke wortelstokken en stengels van de Japanse **Nee**



duizendknoop zijn in staat om schade te veroorzaken aan gebouwen, leidingen en wegen)

- f. Is er in puin/asbest afval in de grond/tuin aanwezig? **Niet bekend**
- g. Heeft u elders lekkages gehad? (dus los van het dak/ sanitair/ riolering) **Nee**
- h. Is de grond verontreinigd? **Niet bekend**
Zo ja, is er een onderzoeksrapport? Ja / Nee / n.v.t.
Zo ja, heeft de gemeente/provincie een onderzoeks- of saneringsbevel opgelegd? Ja / Nee / n.v.t.
- i. Is er een olietank aanwezig of aanwezig geweest? **Nee**
Zo ja, is deze gesaneerd/verwijderd? **n.v.t.**
Als deze is gesaneerd, waar is de olietank op het perceel gesitueerd? : _____
Is er een Kiwa-certificaat aanwezig? **Nee**
- j. Is er sprake van overlast door ongedierte in of (rond)om de woning? **Nee**
(Denk aan muizen, ratten, kakkerlakken, etc.)
Zo ja, waar? : _____
- k. Is de woning aangetast door houtworm, boktor, ander ongedierte of zwam? **Nee**
Zo ja, waar? : _____
Zo ja, is deze aantasting al eens behandeld? Ja / Nee / n.v.t.
Zo ja, wanneer? : _____
Zo ja, door welk bedrijf? : _____
- l. Is er sprake van chlorideschade (betonrot)? (Betonrot komt vooral voor in kruipruimtes van woningen gebouwd tussen 1965 en 1981 die voorzien zijn van betonnen vloerelementen van het merk Kwaaitaal of Manta. Ook andere beton- elementen - bijvoorbeeld balkons - kunnen aangetast zijn) **Nee**
Zo ja, waar? : _____
- m. Hebben er verbouwingen en/of bijbouwingen plaatsgevonden in en/of om de woning? **Nee**
Zo ja, welke ver-/bijbouwingen? : _____
Zo ja, in welk jaartal? : _____
Zo ja, door welk bedrijf zijn deze uitgevoerd? : _____
- n. Zijn er verbouwingen of uitbreidingen uitgevoerd zonder omgevingsvergunning (voorheen bouwvergunning)? **Nee**
Zo ja, welke? : _____
- o. Is er sprake van glasvezel internet? **Ja**
- p. Bent u in het bezit van een definitief energieprestatiecertificaat/energielabel? **Nee**
Zo ja, welke label? : **Energielabel opgemaakt op 30 november 2023.**



10 Vaste lasten

- a. Hoeveel betaalde u voor de laatste aanslag onroerendezaakbelasting? **€ 334**
Belastingjaar? : **2023**
- b. Wat is de WOZ-waarde? **€ 334000**
Peiljaar? : **2023**
- c. Hoeveel betaalde u voor de laatste aanslag waterschapslasten? **€ 312**
Belastingjaar? : **2023**
- d. Hoeveel betaalde u voor de laatste aanslag gemeentelijke belastingen? (zoals rioolheffing en afvalstoffenheffing e.d.) **€ 402**
Belastingjaar? : **2023**
- e. Welke voorschotbedragen betaalt u maandelijks aan de nutsbedrijven? Gas: **€ 150**
Elektra: € _____
Water: € _____
Stadsverwarming: € _____
Anders: : _____

- Te weten: € _____
Wat is uw jaarverbruik voor gas/ elektriciteit en water? Gas (m³): **669 m3**
Elektriciteit hoog (kWh): **1540 kWh**
Elektriciteit laag (kWh): **1445 kWh**
Elektriciteit totaal (kWh): _____
Water (m3): **144 m3 per jaar**
Stadsverwarming (GJ): _____
Anders: _____
- Met hoeveel bewoners bewoonde u de woning? Aantal: **4**
- f. Zijn er lease- en/of huurkoopcontracten? **Nee**
(Bijvoorbeeld keuken, kozijnen, cv-ketel, etc.)
Zo ja, welke? : _____

- Zijn deze contracten overdraagbaar op de koper? **Nee**
Let op! Veel lease- en huurkoopcontracten zijn niet langer overdraagbaar op een koper. Neem hiervoor contact op met de betreffende leverancier.
Hoe lang lopen de contracten nog en wat is de eventuele afkoopsom? Afkoopsom: € _____
Duur: : _____

- g. Als er sprake is van erfpacht of opstalrecht hoe hoog is dan de canon per jaar? € _____
Heeft u alle canons betaald? **Nee**
Is de canon afgekocht? **Nee**
Zo ja, tot wanneer? : _____

- h. Heeft u alle gemeentelijke belastingen die u verschuldigd bent al betaald? **Ja**
Zijn er variabele bedragen voor gemeenschappelijke poorten, inritten of terreinen? Ja / Nee
Zo ja, hoe hoog en waarvoor? : _____



- _____
- i. Heeft u, om in de straat te parkeren, een parkeervergunning nodig? **Nee**
- Hoeveel parkeervergunningen kunnen er maximaal : _____
worden aangevraagd? _____
- Wat zijn de kosten voor deze parkeervergunning(en) per jaar? € _____

11 Garanties

- a. Zijn er lopende onderhoudscontracten en/of garantieregelingen overdraagbaar aan de koper? **Nee**
(Zoals dakbedekking, cv-installatie, dubbele beglazing, etc.)
- Zo ja, welke? : _____

12 Nadere informatie

Overige zaken(Overige zaken die de koper naar uw : _____
mening moet weten) _____



WETTELIJKE REGELS VOOR DE KOOP VAN DE WONING

WETTELIJKE REGELS VOOR DE KOOP VAN DE WONING

Schriftelijkheidsvereiste

Wordt een woning gekocht door een natuurlijk persoon, die dit niet voor zijn beroep of bedrijf doet, dan moet de koop schriftelijk worden aangegaan. Er is pas een overeenkomst als beide partijen de koopakte hebben ondertekend. Tot 1 september 2003 was een mondelinge overeenkomst ook geldig. Het schriftelijkheidsvereiste geldt alleen voor aankoop van een woning voor eigen bewoning. Voor alle andere aankopen van onroerende zaken blijven de huidige regels gelden, met dien verstande dat ook deze koopovereenkomst kan worden ingeschreven bij het Kadaster (zie hierna). Voor het opstellen van de koopovereenkomst kan een notaris of makelaar worden ingeschakeld. Dit is niet verplicht.

Drie dagen bedenktijd

Als de schriftelijke koopovereenkomst eenmaal is getekend, dan heeft de koper het recht om binnen drie dagen nadat de koopovereenkomst aan hem ter hand is gesteld, van de koop af te zien. De koper hoeft hiervoor geen redenen op te geven. De gedachte achter deze bedenktijd is dat de koper nog de gelegenheid heeft om deskundigen te raadplegen. De termijn van drie dagen is zodanig, dat daarin in ieder geval twee werkdagen moeten vallen. De verkoper heeft geen bedenktijd. Naast deze bedenktijd van drie dagen kunnen uiteraard nog steeds de gebruikelijke ontbindende voorwaarden worden opgenomen, bijvoorbeeld voor het verkrijgen van een hypothecaire geldlening of een woonvergunning. De bedenktijd van drie dagen kan niet worden uitgesloten.

Bedenktijd en termijnenwet

De bedenktijd is minimaal drie dagen en begint te lopen op de dag na de dag waarop de koper een kopie van de door beide partijen getekende koopakte heeft ontvangen. Vanwege het opmaken en ondertekenen van de koopakte zullen er al enkele dagen zijn verstreken voordat de bedenktijd ingaat. Op de bedenktijd is de Algemene Termijnenwet van toepassing, waarin staat dat ten minste twee van de drie dagen geen zaterdag, zondag of algemeen erkende feestdag mogen zijn. Als een bedenktijd eindigt op zo'n dag, wordt zij verlengd tot de eerstvolgende dag die geen zaterdag, zondag of algemeen erkende feestdag is.

Indien gewenst heeft koper de volgende mogelijkheid:

Inschrijving van de koopovereenkomst bij het Kadaster

Een koopovereenkomst kan worden ingeschreven bij het Kadaster. Alleen een notaris kan voor deze inschrijving zorgen. Het voordeel van inschrijving bij het Kadaster is dat de koper door deze inschrijving wordt beschermd tegen calamiteiten aan de zijde van de verkoper zoals dubbele verkoop, faillissement, schuldsanering en dreigende beslagen. Wordt de eigendom van de woning niet binnen zes maanden na het ondertekenen van de koopovereenkomst aan de koper geleverd, dan vervalt deze bescherming.

Bedankt!!!!

Namens de verkoper willen wij u hartelijk danken voor de belangstelling die u heeft getoond voor zijn/haar woning. Deze brochure is door ons kantoor met de meeste zorg samengesteld aan de hand van de door de verkoper aan ons ter hand gestelde gegevens en tekeningen. Derhalve kunnen wij geen garanties verstrekken, noch kunnen wij op enigerlei wijze eventuele aansprakelijkheid voor deze gegevens aanvaarden.

Meetinstructie

De Meetinstructie is gebaseerd op de NEN2580. De Meetinstructie is bedoeld om een meer eenduidige manier van meten toe te passen voor het geven van een indicatie van de gebruiksoppervlakte. De Meetinstructie sluit verschillen in meetuitkomsten niet volledig uit, door bijvoorbeeld interpretatieverschillen, afrondingen of beperkingen bij het uitvoeren van de meting.



Ten Hag Bisterbosch Makelaardij o.g.
Jacob Catslaan 1
7314 LX, APELDOORN
Tel: 055-3553578
E-mail: info@bisterbosch.nl
www.bisterbosch.nl

Na de bezichtiging

Afhankelijk van de omstandigheden krijgt u de gelegenheid tot het uitbrengen van een bod. Verkoper en koper dienen het eens te zijn over de prijs, de aanvaardingstermijn, de lijst met roerende zaken, etc. Nadat u de woning heeft bezichtigd kunt u direct in onderhandeling treden, u kunt echter ook de zaak eerst rustig overdenken en er later op terugkomen. De verkoop komt pas tot stand op het moment dat er alle punten overeenstemming is bereikt en de koopovereenkomst door beide partijen is ondertekend.

De financiering

Bij aankoop van een woning speelt een goede financiering een belangrijke rol. Ons kantoor kan zorgen voor kosteloos, geheel onafhankelijk financieel advies. Een van onze hypotheekadviseurs zal u hierover graag verder informeren.

Zoeken naar een geschikte woning

Mocht deze woning niet helemaal zijn wat u zoekt, dan kunnen wij u als NVM-makelaar van dienst zijn bij het zoeken naar de voor u geschikte woning. Op kantoor spreken wij de verschillende mogelijkheden graag met u door.

De eigen woning

Bent u momenteel zelf in het bezig van een eigen woning, dan zijn wij u graag van dienst bij eventuele verkoop hiervan. Wij kunnen u geheel vrijblijvend een indicatie geven van de huidige verkoopwaarde van uw woning en u een overzicht geven van de werkzaamheden die wij bij verkoop van uw woning voor u kunnen verrichten.

