



VAN ZEEBURG LUIMES & LEBBINK

MAKELAARS

funda

DE MAKELAARS VAN BRONCKHORST

BUITEN
STATE

makelaars

WOONT U
BINNENKORT
OP NUMMER



BROEKSTRAAT HUMMELO

info@demakelaarsvanbronckhorst.nl | www.demakelaarsvanbronckhorst.nl

| | |
|---------------------------|---|
| TYPE WONING | HALFVRIJSTAANDE WONING |
| BOUWJAAR | 1930 |
| INHOUD | 471 M³ |
| WOONOPPERVLAKTE | 134 M² |
| PERCEELOPPERVLAKTE | 1830 M² |
| AANTAL KAMERS | 5 |
| AANTAL SLAAPKAMERS | 3 |
| LIGGING | LANDELIJK GELEGEN |
| TUINLIGGING | ZUID-WEST |
| ISOLATIE | VLOERISOLATIE; DAKISOLATIE; GEDEELTELIJK DUBBEL GLAS |
| ENERGIELABEL | C |
| BIJGEBOUW | VRIJSTAAND STEEN |
| BERGING | VRIJSTAAND HOUT |

OMSCHRIJVING

Ruimte en licht in huize “De Blanke Boom” te Hummelo.

In het idyllische buitengebied van Hummelo gelegen halfvrijstaande woning uit 1930 en gemoderniseerd in 2020.

De woning, ooit gebouwd als vakantiepension, heeft een behoorlijke inhoud en heeft van 3 zijden natuurlijke lichtinval. Kenmerkend zijn de hoge plafonds. Daarnaast zijn nog jaren '30 details intact gebleven en is er een prachtig bijgebouw geschikt voor kantoor of als gastenverblijf.

De indeling:

Entree, hal met granito vloer, toilet en toegang tot de ruime provisiekelder (stahoogte). Ruime woonkeuken met 6pits-fornuis met 2 ovens, quooker, koel- vriescombinatie, vaatwasser en met ladeverlichting. De woonkeuken is middels 2 schuifdeuren met glas in lood verbonden met de zitkamer. In deze zitkamer is een schouw aanwezig voor de plaatsing van een knusse houtkachel. De begane grond is grotendeels voorzien van vloerverwarming.

1e verdieping: overloop, badkamer met groot ligbad, inloopdouche, toilet en wastafelmeubel met dubbele wastafel en twee ruime slaapkamers aan voorzijde van de woning met vrij uitzicht.

2e verdieping: bergruimte (inloopkast), overloop met CV-opstelling en 3e slaapkamer.

De woning is tijdens de verbouwing in 2020 voorzien van de nodige domotica en elektrisch te bedienen raamdecoratie.

Het bijgebouw uit 2002 is geheel geïsoleerd, heeft een eigen Cv-installatie en is deels voorzien van vloerverwarming. Bovendien is er een kantoor, toiletruimte en een keukenblok aanwezig. Thans is het in gebruik als atelier/kantoor en berging/garage met een ruime bergzolder bereikbaar met vaste trap. Dit bijgebouw is voorzien van maar liefst 32 recent geïnstalleerde zonnepanelen.

In de garage staat een eigen waterpomp voor de beregening en aan de zijkant is er een klein overdekt terras voor de late avonden.

Verder is er nog een houten tuinchalet en zijn er diverse parkeerplaatsen op eigen terrein.

Het geheel wordt omgeven door een landelijke tuin met vijver en ruime terrassen.

De buitenruimte biedt volop zon en veel privacy.

Kortom een uniek woonhuis met vele mogelijkheden voor diverse hobby's of werken aan huis.























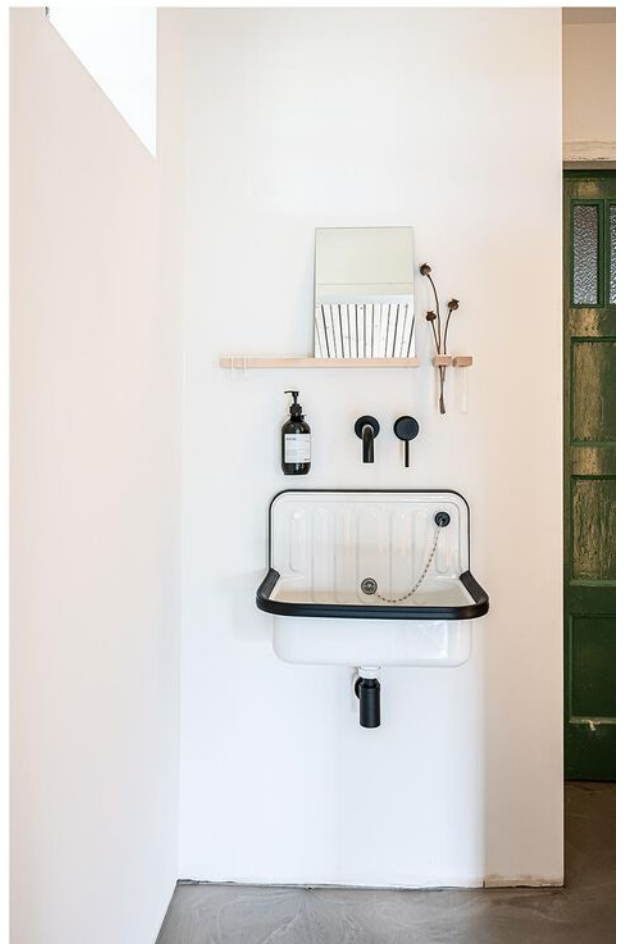
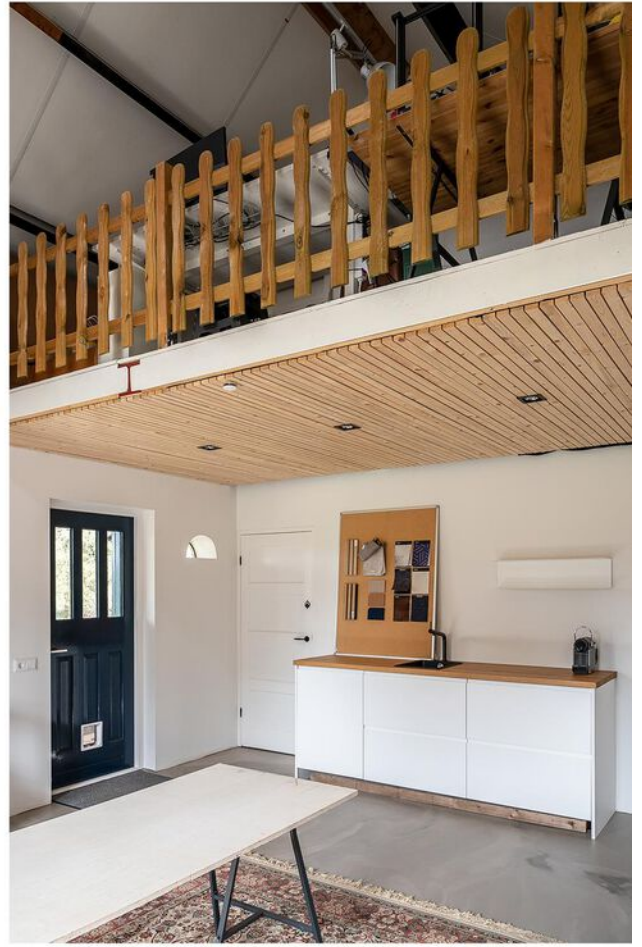



KADASTRALE KAART

Kadastrale kaart

Uw referentie: JR/

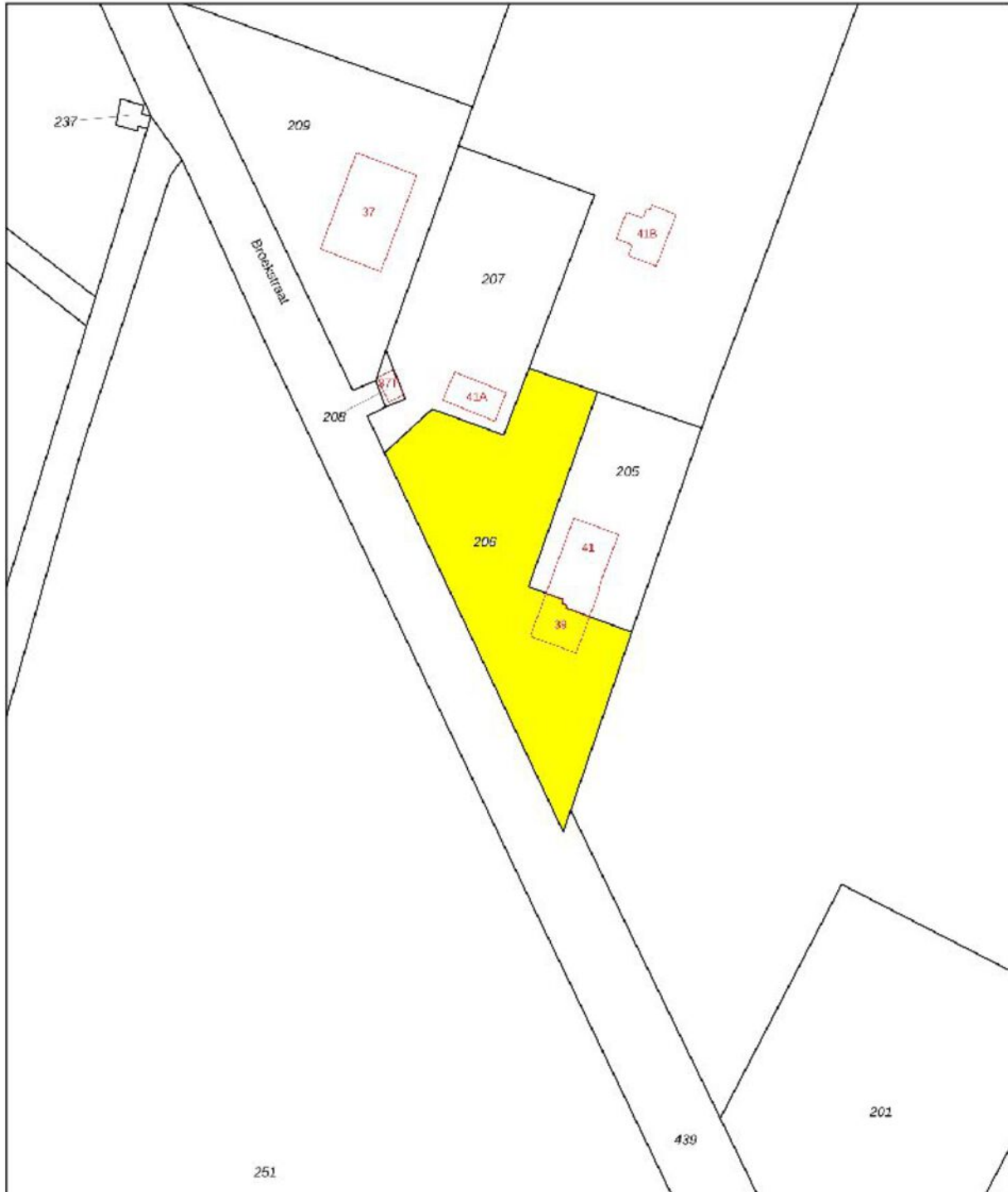

| | | | |
|---|----------------------------------|-----------------------------|---|
| 12345 | Deze kaart is noordgericht | Schaal 1: 1000 |  |
| 25 | Perceelnummer | Kadastrale gemeente Hummelo | |
|  | Huisnummer | Sectie E | |
|  | Vastgestelde kadastrale grens | Perceel 206 | |
|  | Voorlopige kadastrale grens | | |
|  | Administratieve kadastrale grens | | |
|  | Bebouwing | | |

Voor een eensluitend uittreksel, geleverd op 31 maart 2022
De bewaarder van het kadaster en de openbare registers

Aan dit uittreksel kunnen geen betrouwbare maten worden ontleend.
De Dienst voor het kadaster en de openbare registers behoudt zich de intellectuele eigendomsrechten voor, waaronder het auteursrecht en het databankenrecht.

PLATTEGROND BEGANE GROND

Begane Grond



Begane Grond Broekstraat 39 Hummelo
Aan de maatvoering in deze tekening kunnen geen rechten worden ontleend

PLATTEGROND 1E VERDIEPING

1e Etage



1e Etage Broekstraat 39 Hummelo
Aan de maatvoering in deze tekening kunnen geen rechten worden ontleend

PLATTEGROND 2E VERDIEPING

2e Etage

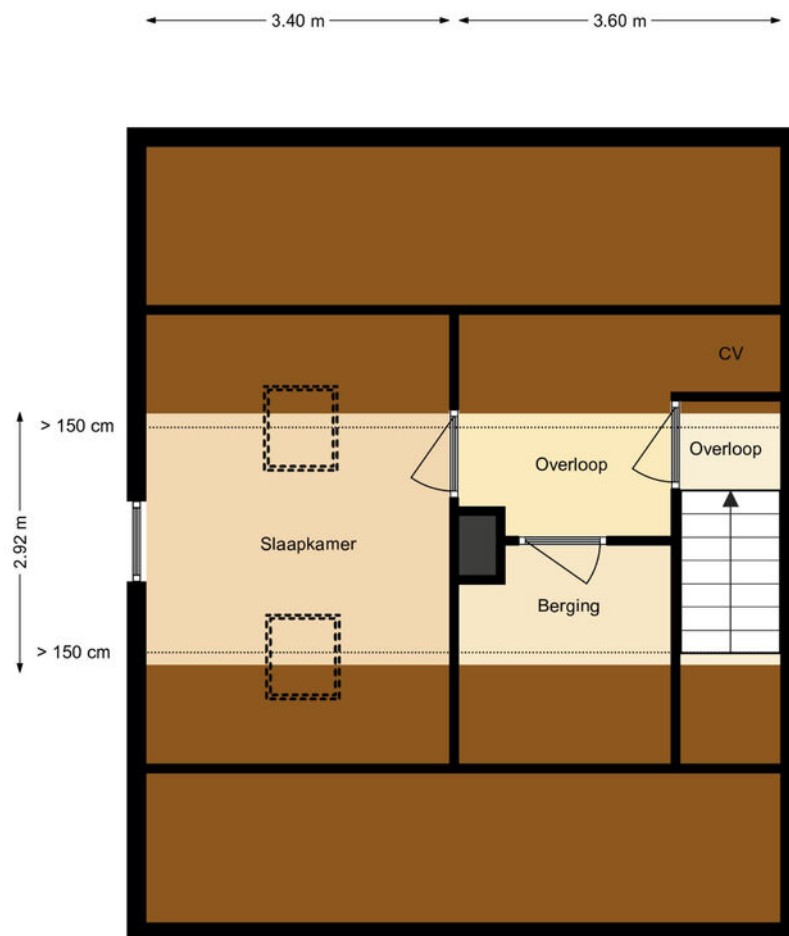

2e Etage Broekstraat 39 Hummelo
Aan de maatvoering in deze tekening kunnen geen rechten worden ontleend

PLATTEGROND KELDER

Kelder

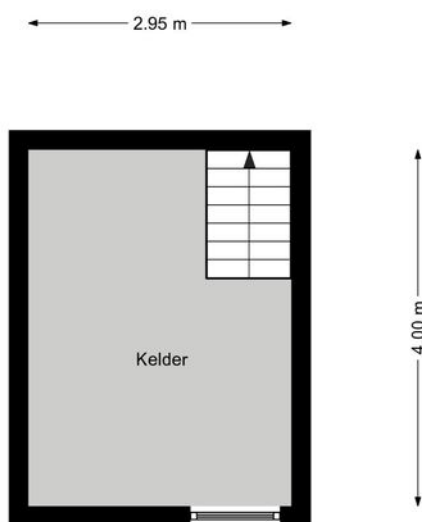

Kelder Broekstraat 39 Hummelo
Aan de maatvoering in deze tekening kunnen geen rechten worden ontleend

PLATTEGROND BIJGEBOUW

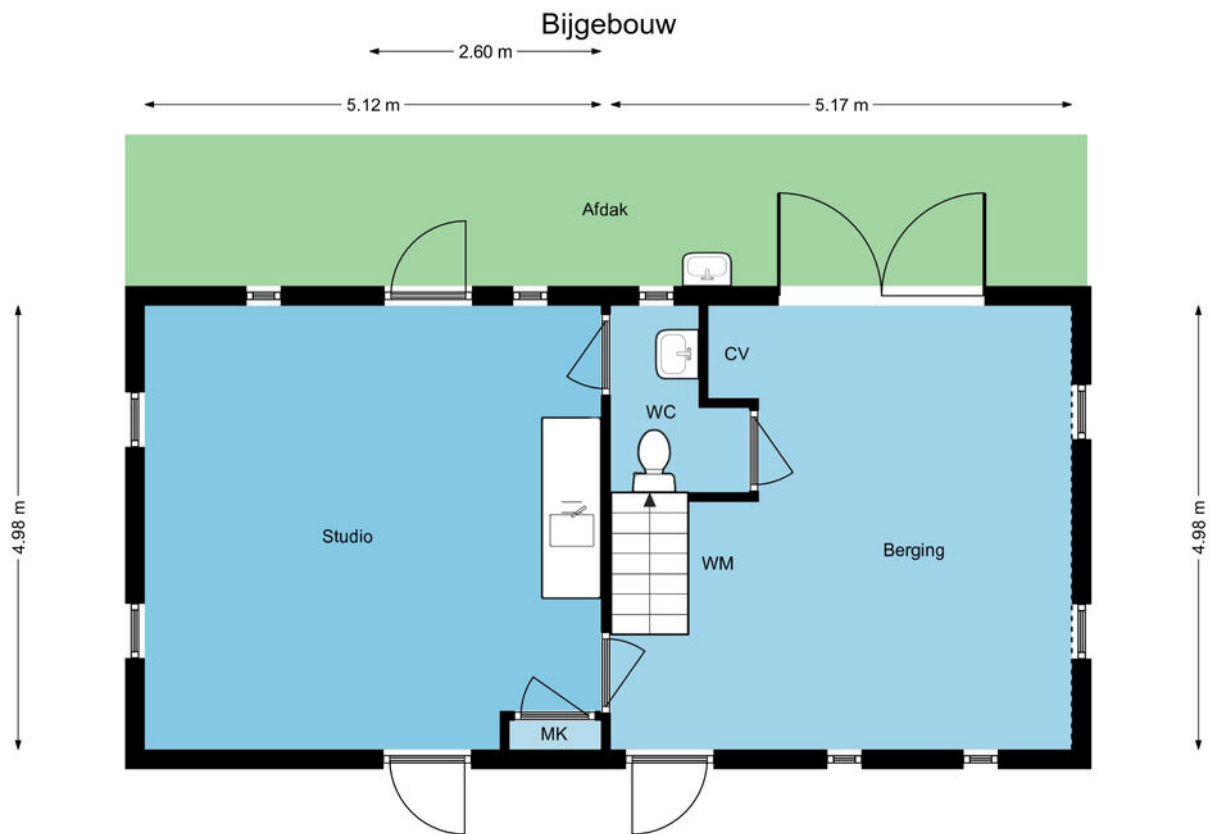

Begane Grond Broekstraat 39 Hummelo
Aan de maatvoering in deze tekening kunnen geen rechten worden ontleend

PLATTEGROND BIJGEBOUW

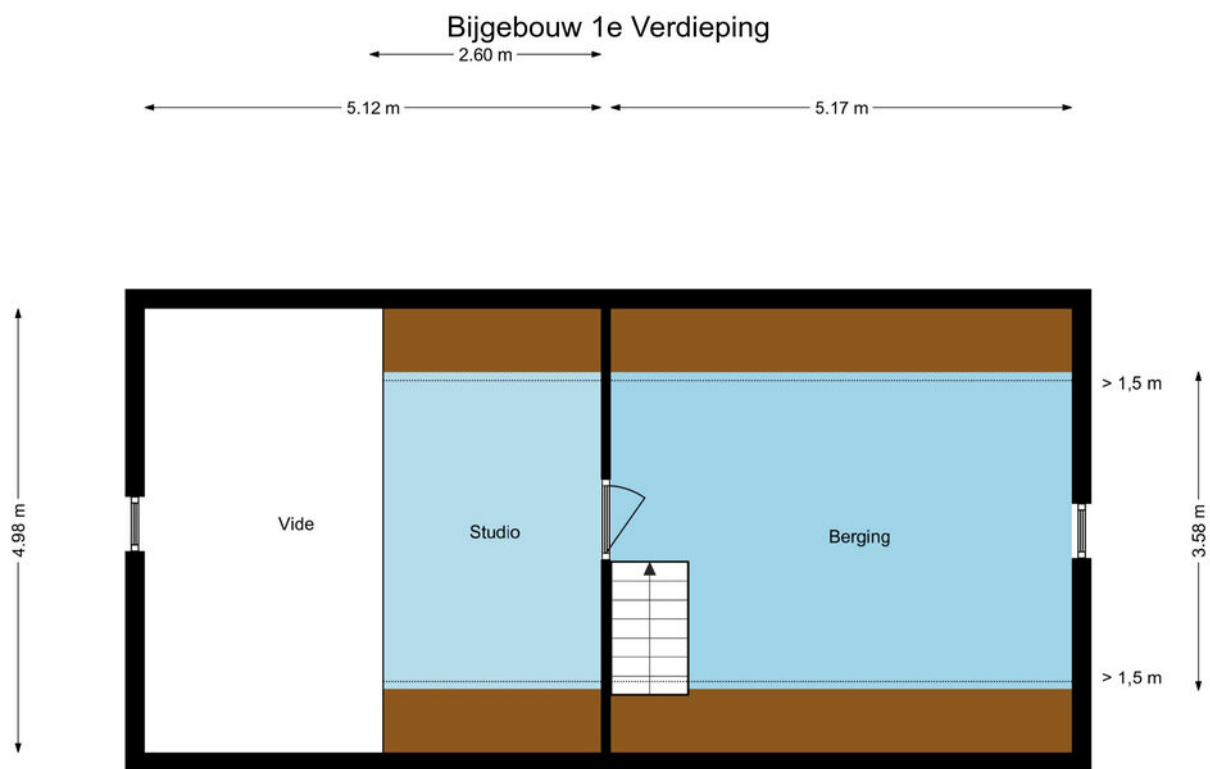

1e Verdieping Broekstraat 39 Hummelo
Aan de maatvoering in deze tekening kunnen geen rechten worden ontleend

PLATTEGROND SCHUUR

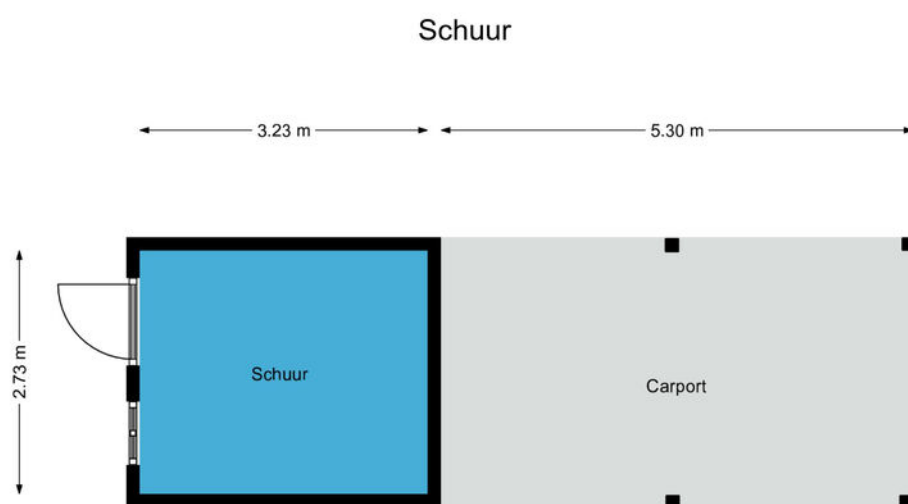

Begane Grond Broekstraat 39 Hummelo
Aan de maatvoering in deze tekening kunnen geen rechten worden ontleend

LIJST VAN ZAKEN

Persoonlijke gegevens

Adres te verkopen woning: Broekstraat 39, 6999 DJ Hummelo
Datum: 08-04-2022

Voor de onderstaande zaken -ongeacht of ze roerend dan wel onroerend zijn- geldt dat ze soms wel en soms niet in de woning achterblijven. De lijst is bedoeld om duidelijkheid te scheppen om discussies achteraf te voorkomen.

| | Blijft achter | Gaat mee | Kan worden overgenomen | N.v.t. |
|---|-------------------------------------|-------------------------------------|-------------------------------------|-------------------------------------|
| Woning | | | | |
| Interieur | | | | |
| Verlichting, te weten: | | | | |
| - Inbouwspots/dimmers | <input checked="" type="checkbox"/> | <input type="checkbox"/> | <input type="checkbox"/> | <input type="checkbox"/> |
| - Opbouwspots/armaturen/lampen/dimmers | <input type="checkbox"/> | <input type="checkbox"/> | <input checked="" type="checkbox"/> | <input type="checkbox"/> |
| - Losse (hang)lampen | <input type="checkbox"/> | <input checked="" type="checkbox"/> | <input type="checkbox"/> | <input type="checkbox"/> |
| Raamdecoratie/zonwering binnen, te weten: | | | | |
| - Gordijnrails | <input type="checkbox"/> | <input type="checkbox"/> | <input type="checkbox"/> | <input checked="" type="checkbox"/> |
| - Gordijnen | <input type="checkbox"/> | <input type="checkbox"/> | <input checked="" type="checkbox"/> | <input type="checkbox"/> |
| - Overgordijnen | <input type="checkbox"/> | <input type="checkbox"/> | <input type="checkbox"/> | <input checked="" type="checkbox"/> |
| - Vitrages | <input type="checkbox"/> | <input type="checkbox"/> | <input type="checkbox"/> | <input checked="" type="checkbox"/> |
| - Rolgordijnen | <input type="checkbox"/> | <input type="checkbox"/> | <input checked="" type="checkbox"/> | <input type="checkbox"/> |
| Vloerdecoratie, te weten: | | | | |
| - Vloerbedekking | <input type="checkbox"/> | <input type="checkbox"/> | <input type="checkbox"/> | <input checked="" type="checkbox"/> |
| - Parketvloer | <input type="checkbox"/> | <input type="checkbox"/> | <input type="checkbox"/> | <input checked="" type="checkbox"/> |
| - Houten vloer(delen) | <input type="checkbox"/> | <input type="checkbox"/> | <input type="checkbox"/> | <input checked="" type="checkbox"/> |
| - Laminaat | <input type="checkbox"/> | <input type="checkbox"/> | <input type="checkbox"/> | <input checked="" type="checkbox"/> |
| - Plavuizen | <input type="checkbox"/> | <input type="checkbox"/> | <input type="checkbox"/> | <input checked="" type="checkbox"/> |
| Houtkachel | <input type="checkbox"/> | <input type="checkbox"/> | <input checked="" type="checkbox"/> | <input type="checkbox"/> |
| Keuken | | | | |
| Keukenblok (met bovenkasten) | <input checked="" type="checkbox"/> | <input type="checkbox"/> | <input type="checkbox"/> | <input type="checkbox"/> |
| Keuken (inbouw)apparatuur, te weten: | | | | |
| - (Gas) fornuis | <input checked="" type="checkbox"/> | <input type="checkbox"/> | <input type="checkbox"/> | <input type="checkbox"/> |
| - Afzuigkap | <input checked="" type="checkbox"/> | <input type="checkbox"/> | <input type="checkbox"/> | <input type="checkbox"/> |
| - Magnetron | <input type="checkbox"/> | <input checked="" type="checkbox"/> | <input type="checkbox"/> | <input type="checkbox"/> |
| - Oven | <input checked="" type="checkbox"/> | <input type="checkbox"/> | <input type="checkbox"/> | <input type="checkbox"/> |
| - Combi-oven/combimagnetron | <input type="checkbox"/> | <input type="checkbox"/> | <input type="checkbox"/> | <input checked="" type="checkbox"/> |
| - Koelkast | <input type="checkbox"/> | <input type="checkbox"/> | <input type="checkbox"/> | <input checked="" type="checkbox"/> |
| - Vriezer | <input type="checkbox"/> | <input type="checkbox"/> | <input type="checkbox"/> | <input checked="" type="checkbox"/> |
| - Koel-vriescombinatie | <input checked="" type="checkbox"/> | <input type="checkbox"/> | <input type="checkbox"/> | <input type="checkbox"/> |
| - Vaatwasser | <input checked="" type="checkbox"/> | <input type="checkbox"/> | <input type="checkbox"/> | <input type="checkbox"/> |
| - Quooker | <input checked="" type="checkbox"/> | <input type="checkbox"/> | <input type="checkbox"/> | <input type="checkbox"/> |
| - Koffiezetapparaat | <input type="checkbox"/> | <input checked="" type="checkbox"/> | <input type="checkbox"/> | <input type="checkbox"/> |
| Keukenaccessoires, te weten: | | | | |
| - Lade verlichting | <input checked="" type="checkbox"/> | <input type="checkbox"/> | <input type="checkbox"/> | <input type="checkbox"/> |

LIJST VAN ZAKEN

Lijst van zaken



| | Blijft achter | Gaat mee | Kan worden overgenomen | N.v.t. |
|---|-------------------------------------|--------------------------|-------------------------------------|-------------------------------------|
| <i>Sanitair/sauna</i> | | | | |
| Toilet met de volgende toebehoren: | | | | |
| - Toilet | <input checked="" type="checkbox"/> | <input type="checkbox"/> | <input type="checkbox"/> | <input type="checkbox"/> |
| - Toilethouder | <input checked="" type="checkbox"/> | <input type="checkbox"/> | <input type="checkbox"/> | <input type="checkbox"/> |
| - Toiletborstel(houder) | <input type="checkbox"/> | <input type="checkbox"/> | <input type="checkbox"/> | <input checked="" type="checkbox"/> |
| - Fontein | <input checked="" type="checkbox"/> | <input type="checkbox"/> | <input type="checkbox"/> | <input type="checkbox"/> |
| Badkamer met de volgende toebehoren: | | | | |
| - Ligbad | <input checked="" type="checkbox"/> | <input type="checkbox"/> | <input type="checkbox"/> | <input type="checkbox"/> |
| - Jacuzzi/whirlpool | <input type="checkbox"/> | <input type="checkbox"/> | <input type="checkbox"/> | <input checked="" type="checkbox"/> |
| - Douche (cabine/scherm) | <input checked="" type="checkbox"/> | <input type="checkbox"/> | <input type="checkbox"/> | <input type="checkbox"/> |
| - Stoomdouche (cabine) | <input type="checkbox"/> | <input type="checkbox"/> | <input type="checkbox"/> | <input checked="" type="checkbox"/> |
| - Wastafel | <input type="checkbox"/> | <input type="checkbox"/> | <input type="checkbox"/> | <input checked="" type="checkbox"/> |
| - Wastafelmeubel | <input checked="" type="checkbox"/> | <input type="checkbox"/> | <input type="checkbox"/> | <input type="checkbox"/> |
| - Planchet | <input type="checkbox"/> | <input type="checkbox"/> | <input type="checkbox"/> | <input checked="" type="checkbox"/> |
| - Toiletkast | <input type="checkbox"/> | <input type="checkbox"/> | <input type="checkbox"/> | <input checked="" type="checkbox"/> |
| - Toilet | <input checked="" type="checkbox"/> | <input type="checkbox"/> | <input type="checkbox"/> | <input type="checkbox"/> |
| <i>Exterieur/Installaties/Veiligheid/Energiebesparing</i> | | | | |
| Schotel/antenne | <input type="checkbox"/> | <input type="checkbox"/> | <input type="checkbox"/> | <input checked="" type="checkbox"/> |
| Brievenbus | <input checked="" type="checkbox"/> | <input type="checkbox"/> | <input type="checkbox"/> | <input type="checkbox"/> |
| (Veiligheids)sloten en overige inbraakpreventie | <input type="checkbox"/> | <input type="checkbox"/> | <input type="checkbox"/> | <input checked="" type="checkbox"/> |
| Rookmelders | <input type="checkbox"/> | <input type="checkbox"/> | <input checked="" type="checkbox"/> | <input type="checkbox"/> |
| (Klok)thermostaat | <input type="checkbox"/> | <input type="checkbox"/> | <input checked="" type="checkbox"/> | <input type="checkbox"/> |
| Airconditioning | <input type="checkbox"/> | <input type="checkbox"/> | <input type="checkbox"/> | <input checked="" type="checkbox"/> |
| Warmwatervoorziening, te weten: | | | | |
| - CV-installatie | <input checked="" type="checkbox"/> | <input type="checkbox"/> | <input type="checkbox"/> | <input type="checkbox"/> |
| Screens | <input type="checkbox"/> | <input type="checkbox"/> | <input type="checkbox"/> | <input checked="" type="checkbox"/> |
| Rolluiken | <input type="checkbox"/> | <input type="checkbox"/> | <input type="checkbox"/> | <input checked="" type="checkbox"/> |
| Telefoonaansluiting/internetaansluiting | <input checked="" type="checkbox"/> | <input type="checkbox"/> | <input type="checkbox"/> | <input type="checkbox"/> |
| Veiligheidsschakelaar wasautomaat | <input type="checkbox"/> | <input type="checkbox"/> | <input type="checkbox"/> | <input checked="" type="checkbox"/> |
| Waterslot wasautomaat | <input type="checkbox"/> | <input type="checkbox"/> | <input type="checkbox"/> | <input checked="" type="checkbox"/> |
| Zonnepanelen | <input checked="" type="checkbox"/> | <input type="checkbox"/> | <input type="checkbox"/> | <input type="checkbox"/> |
| Tuin | | | | |
| <i>Inrichting</i> | | | | |
| Tuinaanleg/bestrating | <input checked="" type="checkbox"/> | <input type="checkbox"/> | <input type="checkbox"/> | <input type="checkbox"/> |
| Beplanting | <input checked="" type="checkbox"/> | <input type="checkbox"/> | <input type="checkbox"/> | <input type="checkbox"/> |
| <i>Verlichting/installaties</i> | | | | |
| Buitenverlichting | <input checked="" type="checkbox"/> | <input type="checkbox"/> | <input type="checkbox"/> | <input type="checkbox"/> |
| Tijd- of schemerschakelaar/bewegingsmelder | <input type="checkbox"/> | <input type="checkbox"/> | <input checked="" type="checkbox"/> | <input type="checkbox"/> |
| <i>Bebouwing</i> | | | | |
| Tuinhuis/buitenberging | <input checked="" type="checkbox"/> | <input type="checkbox"/> | <input type="checkbox"/> | <input type="checkbox"/> |

LIJST VAN ZAKEN

Lijst van zaken



| | Blijft achter | Gaat mee | Kan worden overgenomen | N.v.t. |
|-------------------------------------|--------------------------|--------------------------|-------------------------------------|-------------------------------------|
| Kasten/werkbank in tuinhuis/berging | <input type="checkbox"/> | <input type="checkbox"/> | <input checked="" type="checkbox"/> | <input type="checkbox"/> |
| (Broei)kas | <input type="checkbox"/> | <input type="checkbox"/> | <input type="checkbox"/> | <input checked="" type="checkbox"/> |

Overig

| Zijn er zaken die geen eigendom zijn van verkoper omdat er sprake is van een leasecontract of huurcontract. Zo ja, neemt verkoper de zaak mee of wordt het betreffende contract overgenomen? | Ja | Nee | Gaat mee | Moet worden overgenomen |
|--|--------------------------|-------------------------------------|--------------------------|--------------------------|
| CV | <input type="checkbox"/> | <input checked="" type="checkbox"/> | <input type="checkbox"/> | <input type="checkbox"/> |
| Boiler | <input type="checkbox"/> | <input checked="" type="checkbox"/> | <input type="checkbox"/> | <input type="checkbox"/> |
| Zonnepanelen | <input type="checkbox"/> | <input checked="" type="checkbox"/> | <input type="checkbox"/> | <input type="checkbox"/> |



VAN ZEEBURG LUIMES & LEBBINK

MAKELAARS

funda

DE MAKELAARS VAN BRONCKHORST



HENGELO GLD
KERKSTRAAT 4
7255 CB HENGELO GLD
0575-462359

ZELHEM
HENGELSEWEG 2
7021 ZT ZELHEM
0314-624215

VORDEN
ZUTPHENSEWEG 26A
7251 DK VORDEN
0575-555733