



St. Antoniusstraat 67, 5144 AB Waalwijk
€ 325.000,- k.k.



Omschrijving

St. Antoniusstraat 67, 5144 AB Waalwijk

RUIME TUSSENWONING VOOR 2 GENERATIES OF VERHUUR

- Ben je op zoek naar een unieke woning die perfect is voor samenwonen met twee generaties/huishoudens, maar ieder met eigen ruimte?
- Stel je voor: een ruime, lichte woonkamer met een prachtige lichtstraat op de begane grond. Klinkt dat niet als thuis?
- Zie je het al voor je, een comfortabele slaapkamer en badkamer op de begane grond, perfect voor bijvoorbeeld de ouder(s)?
- Wat dacht je van de eerste verdieping met twee kamers, waarvan één uitgerust met douche en toilet, ideaal voor een van de kinderen met partner?
- Droom je van een woning die flexibiliteit biedt en buiten de opkoopbescherming van de gemeente Waalwijk valt, waardoor verhuur mogelijk is?
- Zoek je een woning die direct beschikbaar is ?

Als dit aansluit bij jouw woonwensen, dan is deze tussenwoning de perfecte match!

Belangrijkste kenmerken:

- Ideaal voor LAT: Een woning ontworpen voor Living Apart Together, met ruimte voor twee generaties/huishoudens.
- Licht en Ruim: Een ruime woonkamer met lichtstraat, zorgt voor een lichte en open sfeer.
- Levensloopbestendig: Een comfortabele slaapkamer en badkamer op de begane grond, ideaal voor ouder(s).
- Aparte Woonruimte Boven: Twee kamers op de eerste verdieping, waarvan één met eigen douche en toilet.
- Flexibele Opties: Eerder verhuurd aan twee verschillende huurders, en mogelijkheid tot verhuur blijft bestaan.
- Uitstekende Locatie: Gelegen in een aantrekkelijke buurt met alle voorzieningen dichtbij.
- Per direct beschikbaar

Deze woning is, ondanks voorgaande poging, met geen pen te beschrijven :-). Wacht niet langer en maak een afspraak! Neem contact op met Ad Krijnen, de ADnormale makelaar bij REMAX en de Langstraat. Ad is 365 dagen per jaar bereikbaar en flexibel met bezichtigingen, ook 's avonds of in het weekend. Dus neem vandaag nog contact op en zet je eerste stap naar jouw ideale gezinswoning!

€ 325.000,- k.k.



RE/MAX Optimus Makelaars
Nijverheidsweg 7
5061 KK, OISTERWIJK
Tel: 085 21 30 300
E-mail: optimusmakelaars@remax.nl
www.makelaars-in-brabant.nl

Kenmerken

	: € 325.000,00
Soort	: Woonhuis
Type woning	: Tussenwoning
Aantal kamers	: 4 kamers waarvan 3 slaapkamer(s)
Inhoud woning	: 405 m ³
Perceel oppervlakte	: 166 m ²
Gebruiksoppervlakte woonfunctie	: 114 m ²
Soort woning	: Eengezinswoning
Tuin	: Achtertuin, voortuin
Garage	: Geen garage
Energielabel	: E

Locatie

St. Antoniusstraat 67
5144 AB WAALWIJK





















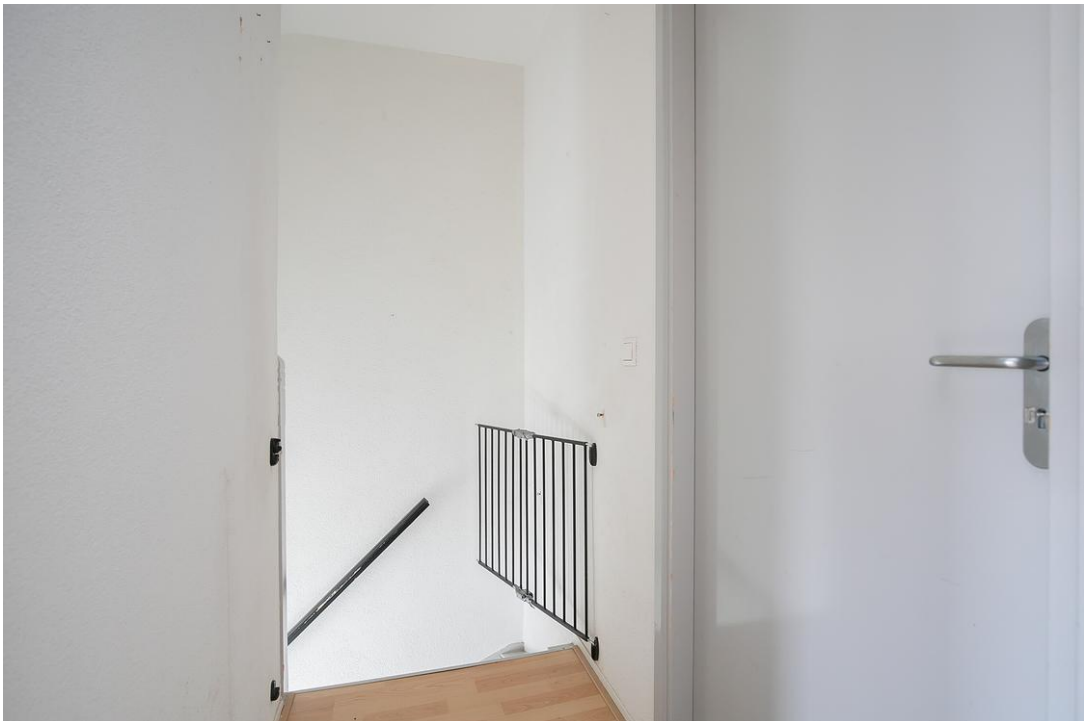















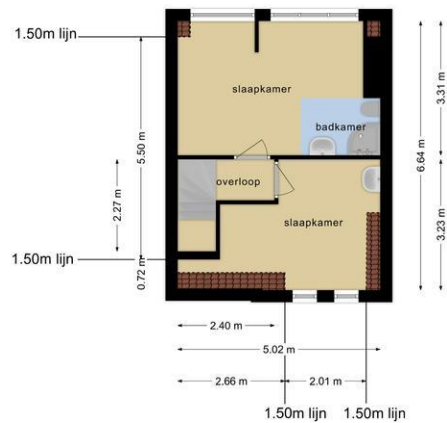

Deze plattegronden zijn opgemaakt voor indicatieve doeleinden.
Hieraan kunnen geen rechten worden ontleend.



Deze plattegronden zijn opgemaakt voor indicatieve doeleinden.
Hieraan kunnen geen rechten worden ontleend.

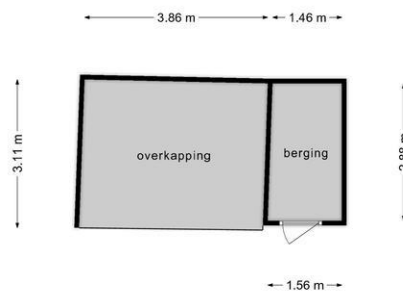

Deze plattegronden zijn opgemaakt voor indicatieve doeleinden.
Hieraan kunnen geen rechten worden ontleend.



RE/MAX
Optimus Makelaars



Deze plattegronden zijn opgemaakt voor indicatieve doeleinden.
Hieraan kunnen geen rechten worden ontleend.

Plattegrond

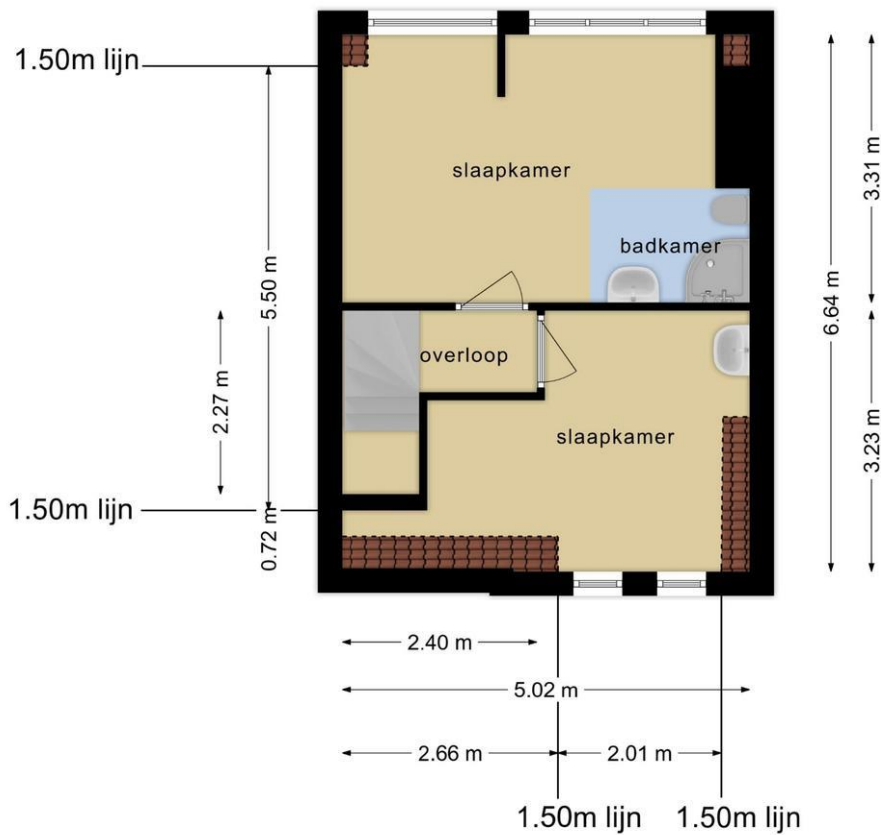

**Deze plattegronden zijn opgemaakt voor indicatieve doeleinden.
Hieraan kunnen geen rechten worden ontleend.**

Plattegrond

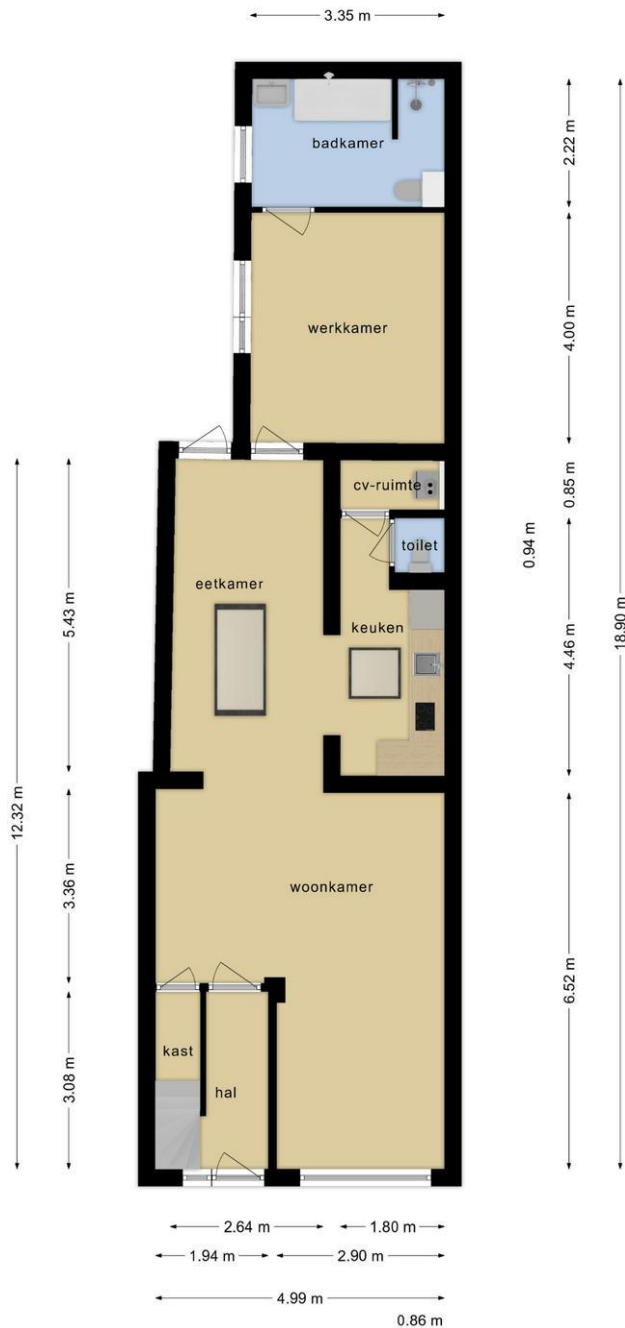

Deze plattegronden zijn opgemaakt voor indicatieve doeleinden.
 Hieraan kunnen geen rechten worden ontleend.

Plattegrond

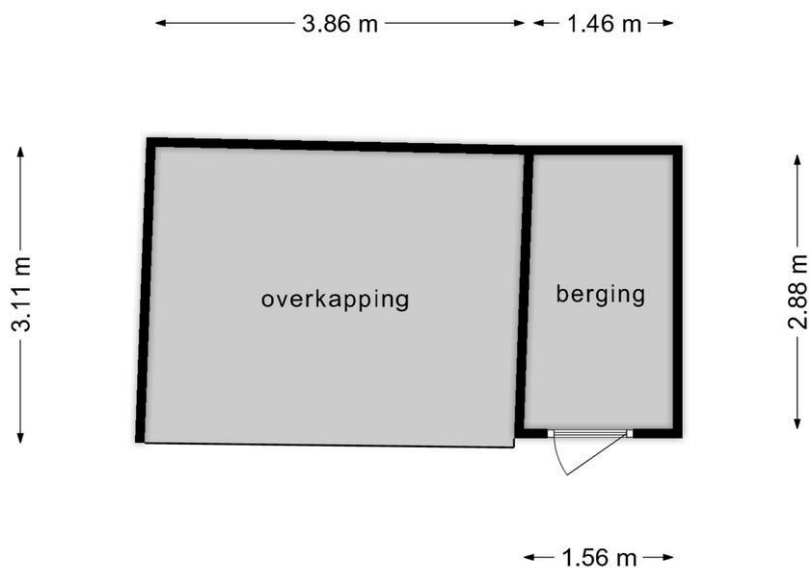

**Deze plattegronden zijn opgemaakt voor indicatieve doeleinden.
Hieraan kunnen geen rechten worden ontleend.**

Plattegrond



Deze plattegronden zijn opgemaakt voor indicatieve doeleinden.
 Hieraan kunnen geen rechten worden ontleend.

Lijst van zaken

	Blijft achter	Gaat mee	Kan worden overgenomen	n.v.t.
Woning				
<i>Interieur</i>				
Verlichting, te weten:				
- Inbouwspots/dimmers	<input type="checkbox"/>	<input type="checkbox"/>	<input type="checkbox"/>	<input checked="" type="checkbox"/>
- Opbouwspots/armaturen/lampen/dimmers	<input type="checkbox"/>	<input type="checkbox"/>	<input type="checkbox"/>	<input checked="" type="checkbox"/>
- Losse (hang)lampen	<input type="checkbox"/>	<input type="checkbox"/>	<input type="checkbox"/>	<input checked="" type="checkbox"/>
-	<input type="checkbox"/>	<input type="checkbox"/>	<input type="checkbox"/>	<input checked="" type="checkbox"/>
-	<input type="checkbox"/>	<input type="checkbox"/>	<input type="checkbox"/>	<input checked="" type="checkbox"/>
(Losse)kasten, legplanken, te weten:				
-	<input type="checkbox"/>	<input type="checkbox"/>	<input type="checkbox"/>	<input checked="" type="checkbox"/>
-	<input type="checkbox"/>	<input type="checkbox"/>	<input type="checkbox"/>	<input checked="" type="checkbox"/>
Raamdecoratie/zonwering binnen, te weten:				
- Gordijnrails	<input type="checkbox"/>	<input type="checkbox"/>	<input type="checkbox"/>	<input checked="" type="checkbox"/>
- Gordijnen	<input type="checkbox"/>	<input type="checkbox"/>	<input type="checkbox"/>	<input checked="" type="checkbox"/>
- Overgordijnen	<input type="checkbox"/>	<input type="checkbox"/>	<input type="checkbox"/>	<input checked="" type="checkbox"/>
- Vitrages	<input type="checkbox"/>	<input type="checkbox"/>	<input type="checkbox"/>	<input checked="" type="checkbox"/>
- Rolgordijnen	<input type="checkbox"/>	<input type="checkbox"/>	<input type="checkbox"/>	<input checked="" type="checkbox"/>
- Lamellen	<input type="checkbox"/>	<input type="checkbox"/>	<input type="checkbox"/>	<input checked="" type="checkbox"/>
- Jaloezieën	<input type="checkbox"/>	<input type="checkbox"/>	<input type="checkbox"/>	<input checked="" type="checkbox"/>
- (Losse) horren/rolhorren	<input type="checkbox"/>	<input type="checkbox"/>	<input type="checkbox"/>	<input checked="" type="checkbox"/>
-	<input type="checkbox"/>	<input type="checkbox"/>	<input type="checkbox"/>	<input checked="" type="checkbox"/>
-	<input type="checkbox"/>	<input type="checkbox"/>	<input type="checkbox"/>	<input checked="" type="checkbox"/>
Vloerdecoratie, te weten:				
- Vloerbedekking	<input type="checkbox"/>	<input type="checkbox"/>	<input type="checkbox"/>	<input checked="" type="checkbox"/>
- Parketvloer	<input type="checkbox"/>	<input type="checkbox"/>	<input type="checkbox"/>	<input checked="" type="checkbox"/>
- Houten vloer(delen)	<input type="checkbox"/>	<input type="checkbox"/>	<input type="checkbox"/>	<input checked="" type="checkbox"/>
- Laminaat	<input type="checkbox"/>	<input type="checkbox"/>	<input type="checkbox"/>	<input checked="" type="checkbox"/>
- Plavuizen	<input type="checkbox"/>	<input type="checkbox"/>	<input type="checkbox"/>	<input checked="" type="checkbox"/>
-	<input type="checkbox"/>	<input type="checkbox"/>	<input type="checkbox"/>	<input checked="" type="checkbox"/>
-	<input type="checkbox"/>	<input type="checkbox"/>	<input type="checkbox"/>	<input checked="" type="checkbox"/>
(Voorzet) openhaard met toebehoren	<input type="checkbox"/>	<input type="checkbox"/>	<input type="checkbox"/>	<input checked="" type="checkbox"/>
Allesbrander	<input type="checkbox"/>	<input type="checkbox"/>	<input type="checkbox"/>	<input checked="" type="checkbox"/>
Houtkachel	<input type="checkbox"/>	<input type="checkbox"/>	<input type="checkbox"/>	<input checked="" type="checkbox"/>
(Gas)kachels	<input type="checkbox"/>	<input type="checkbox"/>	<input type="checkbox"/>	<input checked="" type="checkbox"/>

	Blijft achter	Gaat mee	Kan worden overgenomen	n.v.t.
Designradiator(en)	<input type="checkbox"/>	<input type="checkbox"/>	<input type="checkbox"/>	<input checked="" type="checkbox"/>
Radiatorafwerking	<input type="checkbox"/>	<input type="checkbox"/>	<input type="checkbox"/>	<input checked="" type="checkbox"/>
Overig, te weten:				
- Spiegelwanden	<input type="checkbox"/>	<input type="checkbox"/>	<input type="checkbox"/>	<input checked="" type="checkbox"/>
- Schilderij ophangstelsysteem	<input type="checkbox"/>	<input type="checkbox"/>	<input type="checkbox"/>	<input checked="" type="checkbox"/>
-	<input type="checkbox"/>	<input type="checkbox"/>	<input type="checkbox"/>	<input checked="" type="checkbox"/>
-	<input type="checkbox"/>	<input type="checkbox"/>	<input type="checkbox"/>	<input checked="" type="checkbox"/>
-	<input type="checkbox"/>	<input type="checkbox"/>	<input type="checkbox"/>	<input checked="" type="checkbox"/>
-	<input type="checkbox"/>	<input type="checkbox"/>	<input type="checkbox"/>	<input checked="" type="checkbox"/>

Keuken

Keukenblok (met bovenkasten)	<input type="checkbox"/>	<input type="checkbox"/>	<input type="checkbox"/>	<input checked="" type="checkbox"/>
Keuken (inbouw)apparatuur, te weten:				
- Kookplaat	<input type="checkbox"/>	<input type="checkbox"/>	<input type="checkbox"/>	<input checked="" type="checkbox"/>
- (Gas)fornuis	<input type="checkbox"/>	<input type="checkbox"/>	<input type="checkbox"/>	<input checked="" type="checkbox"/>
- Afzuigkap	<input type="checkbox"/>	<input type="checkbox"/>	<input type="checkbox"/>	<input checked="" type="checkbox"/>
- Magnetron	<input type="checkbox"/>	<input type="checkbox"/>	<input type="checkbox"/>	<input checked="" type="checkbox"/>
- Oven	<input type="checkbox"/>	<input type="checkbox"/>	<input type="checkbox"/>	<input checked="" type="checkbox"/>
- Combi-oven/combimagnetron	<input type="checkbox"/>	<input type="checkbox"/>	<input type="checkbox"/>	<input checked="" type="checkbox"/>
- Koelkast	<input type="checkbox"/>	<input type="checkbox"/>	<input type="checkbox"/>	<input checked="" type="checkbox"/>
- Vriezer	<input type="checkbox"/>	<input type="checkbox"/>	<input type="checkbox"/>	<input checked="" type="checkbox"/>
- Koel-vriescombinatie	<input type="checkbox"/>	<input type="checkbox"/>	<input type="checkbox"/>	<input checked="" type="checkbox"/>
- Vaatwasser	<input type="checkbox"/>	<input type="checkbox"/>	<input type="checkbox"/>	<input checked="" type="checkbox"/>
- Quooker	<input type="checkbox"/>	<input type="checkbox"/>	<input type="checkbox"/>	<input checked="" type="checkbox"/>
- Koffiezetapparaat	<input type="checkbox"/>	<input type="checkbox"/>	<input type="checkbox"/>	<input checked="" type="checkbox"/>
-	<input type="checkbox"/>	<input type="checkbox"/>	<input type="checkbox"/>	<input checked="" type="checkbox"/>
-	<input type="checkbox"/>	<input type="checkbox"/>	<input type="checkbox"/>	<input checked="" type="checkbox"/>
Keukenaccessoires, te weten:				
-	<input type="checkbox"/>	<input type="checkbox"/>	<input type="checkbox"/>	<input checked="" type="checkbox"/>
-	<input type="checkbox"/>	<input type="checkbox"/>	<input type="checkbox"/>	<input checked="" type="checkbox"/>
-	<input type="checkbox"/>	<input type="checkbox"/>	<input type="checkbox"/>	<input checked="" type="checkbox"/>
-	<input type="checkbox"/>	<input type="checkbox"/>	<input type="checkbox"/>	<input checked="" type="checkbox"/>
-	<input type="checkbox"/>	<input type="checkbox"/>	<input type="checkbox"/>	<input checked="" type="checkbox"/>
-	<input type="checkbox"/>	<input type="checkbox"/>	<input type="checkbox"/>	<input checked="" type="checkbox"/>
-	<input type="checkbox"/>	<input type="checkbox"/>	<input type="checkbox"/>	<input checked="" type="checkbox"/>
-	<input type="checkbox"/>	<input type="checkbox"/>	<input type="checkbox"/>	<input checked="" type="checkbox"/>

Sanitair/sauna

Toilet met de volgende toebehoren:				
- Toilet	<input type="checkbox"/>	<input type="checkbox"/>	<input type="checkbox"/>	<input checked="" type="checkbox"/>
- Toilethouder	<input type="checkbox"/>	<input type="checkbox"/>	<input type="checkbox"/>	<input checked="" type="checkbox"/>
- Toiletborstel(houder)	<input type="checkbox"/>	<input type="checkbox"/>	<input type="checkbox"/>	<input checked="" type="checkbox"/>
- Fontein	<input type="checkbox"/>	<input type="checkbox"/>	<input type="checkbox"/>	<input checked="" type="checkbox"/>

	Blijft achter	Gaat mee	Kan worden overgenomen	n.v.t.
-	<input type="checkbox"/>	<input type="checkbox"/>	<input type="checkbox"/>	<input checked="" type="checkbox"/>
-	<input type="checkbox"/>	<input type="checkbox"/>	<input type="checkbox"/>	<input checked="" type="checkbox"/>
Badkamer met de volgende toebehoren:				
- Ligbad	<input type="checkbox"/>	<input type="checkbox"/>	<input type="checkbox"/>	<input checked="" type="checkbox"/>
- Jacuzzi/whirlpool	<input type="checkbox"/>	<input type="checkbox"/>	<input type="checkbox"/>	<input checked="" type="checkbox"/>
- Douche (cabine/scherm)	<input type="checkbox"/>	<input type="checkbox"/>	<input type="checkbox"/>	<input checked="" type="checkbox"/>
- Stoomdouche (cabine)	<input type="checkbox"/>	<input type="checkbox"/>	<input type="checkbox"/>	<input checked="" type="checkbox"/>
- Wastafel	<input type="checkbox"/>	<input type="checkbox"/>	<input type="checkbox"/>	<input checked="" type="checkbox"/>
- Wastafelmeubel	<input type="checkbox"/>	<input type="checkbox"/>	<input type="checkbox"/>	<input checked="" type="checkbox"/>
- Planchet	<input type="checkbox"/>	<input type="checkbox"/>	<input type="checkbox"/>	<input checked="" type="checkbox"/>
- Toiletkast	<input type="checkbox"/>	<input type="checkbox"/>	<input type="checkbox"/>	<input checked="" type="checkbox"/>
- Toilet	<input type="checkbox"/>	<input type="checkbox"/>	<input type="checkbox"/>	<input checked="" type="checkbox"/>
- Toilethouder	<input type="checkbox"/>	<input type="checkbox"/>	<input type="checkbox"/>	<input checked="" type="checkbox"/>
- Toiletborstel(houder)	<input type="checkbox"/>	<input type="checkbox"/>	<input type="checkbox"/>	<input checked="" type="checkbox"/>
-	<input type="checkbox"/>	<input type="checkbox"/>	<input type="checkbox"/>	<input checked="" type="checkbox"/>
-	<input type="checkbox"/>	<input type="checkbox"/>	<input type="checkbox"/>	<input checked="" type="checkbox"/>
Sauna met toebehoren	<input type="checkbox"/>	<input type="checkbox"/>	<input type="checkbox"/>	<input checked="" type="checkbox"/>
	<input type="checkbox"/>	<input type="checkbox"/>	<input type="checkbox"/>	<input checked="" type="checkbox"/>
	<input type="checkbox"/>	<input type="checkbox"/>	<input type="checkbox"/>	<input checked="" type="checkbox"/>
<i>Exterieur/installaties/veiligheid/energiebesparing</i>				
Schotel/antenne	<input type="checkbox"/>	<input type="checkbox"/>	<input type="checkbox"/>	<input checked="" type="checkbox"/>
Brievenbus	<input type="checkbox"/>	<input type="checkbox"/>	<input type="checkbox"/>	<input checked="" type="checkbox"/>
Kluis	<input type="checkbox"/>	<input type="checkbox"/>	<input type="checkbox"/>	<input checked="" type="checkbox"/>
(Voordeur)bel	<input type="checkbox"/>	<input type="checkbox"/>	<input type="checkbox"/>	<input checked="" type="checkbox"/>
Alarminstallatie	<input type="checkbox"/>	<input type="checkbox"/>	<input type="checkbox"/>	<input checked="" type="checkbox"/>
(Veiligheids)sloten en overige inbraakpreventie	<input type="checkbox"/>	<input type="checkbox"/>	<input type="checkbox"/>	<input checked="" type="checkbox"/>
Rookmelders	<input type="checkbox"/>	<input type="checkbox"/>	<input type="checkbox"/>	<input checked="" type="checkbox"/>
(Klok)thermostaat	<input type="checkbox"/>	<input type="checkbox"/>	<input type="checkbox"/>	<input checked="" type="checkbox"/>
Airconditioning	<input type="checkbox"/>	<input type="checkbox"/>	<input type="checkbox"/>	<input checked="" type="checkbox"/>
Warmwatervoorziening, te weten:				
- CV-installatie	<input type="checkbox"/>	<input type="checkbox"/>	<input type="checkbox"/>	<input checked="" type="checkbox"/>
- Boiler	<input type="checkbox"/>	<input type="checkbox"/>	<input type="checkbox"/>	<input checked="" type="checkbox"/>
- Geiser	<input type="checkbox"/>	<input type="checkbox"/>	<input type="checkbox"/>	<input checked="" type="checkbox"/>
-	<input type="checkbox"/>	<input type="checkbox"/>	<input type="checkbox"/>	<input checked="" type="checkbox"/>
-	<input type="checkbox"/>	<input type="checkbox"/>	<input type="checkbox"/>	<input checked="" type="checkbox"/>
-	<input type="checkbox"/>	<input type="checkbox"/>	<input type="checkbox"/>	<input checked="" type="checkbox"/>
Screens	<input type="checkbox"/>	<input type="checkbox"/>	<input type="checkbox"/>	<input checked="" type="checkbox"/>
Rolluiken	<input type="checkbox"/>	<input type="checkbox"/>	<input type="checkbox"/>	<input checked="" type="checkbox"/>
Zonwering buiten	<input type="checkbox"/>	<input type="checkbox"/>	<input type="checkbox"/>	<input checked="" type="checkbox"/>
-	<input type="checkbox"/>	<input type="checkbox"/>	<input type="checkbox"/>	<input checked="" type="checkbox"/>
-	<input type="checkbox"/>	<input type="checkbox"/>	<input type="checkbox"/>	<input checked="" type="checkbox"/>
-	<input type="checkbox"/>	<input type="checkbox"/>	<input type="checkbox"/>	<input checked="" type="checkbox"/>
Isolatievoorzieningen (voorzetramen/radiatorfolie etc.), te weten:				
-	<input type="checkbox"/>	<input type="checkbox"/>	<input type="checkbox"/>	<input checked="" type="checkbox"/>
-	<input type="checkbox"/>	<input type="checkbox"/>	<input type="checkbox"/>	<input checked="" type="checkbox"/>

	Blijft achter	Gaat mee	Kan worden overgenomen	n.v.t.
Telefoonaansluiting/internetaansluiting	<input type="checkbox"/>	<input type="checkbox"/>	<input type="checkbox"/>	<input checked="" type="checkbox"/>
Veiligheidsschakelaar wasautomaat	<input type="checkbox"/>	<input type="checkbox"/>	<input type="checkbox"/>	<input checked="" type="checkbox"/>
Waterslot wasautomaat	<input type="checkbox"/>	<input type="checkbox"/>	<input type="checkbox"/>	<input checked="" type="checkbox"/>
Zonnepanelen	<input type="checkbox"/>	<input type="checkbox"/>	<input type="checkbox"/>	<input checked="" type="checkbox"/>
Oplaadpunt elektrische auto	<input type="checkbox"/>	<input type="checkbox"/>	<input type="checkbox"/>	<input checked="" type="checkbox"/>
	<input type="checkbox"/>	<input type="checkbox"/>	<input type="checkbox"/>	<input checked="" type="checkbox"/>
	<input type="checkbox"/>	<input type="checkbox"/>	<input type="checkbox"/>	<input checked="" type="checkbox"/>

Tuin

Inrichting

Tuinaanleg/bestrating	<input type="checkbox"/>	<input type="checkbox"/>	<input type="checkbox"/>	<input checked="" type="checkbox"/>
Beplanting	<input type="checkbox"/>	<input type="checkbox"/>	<input type="checkbox"/>	<input checked="" type="checkbox"/>
	<input type="checkbox"/>	<input type="checkbox"/>	<input type="checkbox"/>	<input checked="" type="checkbox"/>

Verlichting/installaties

Buitenverlichting	<input type="checkbox"/>	<input type="checkbox"/>	<input type="checkbox"/>	<input checked="" type="checkbox"/>
Tijd- of schemerschakelaar/bewegingsmelder	<input type="checkbox"/>	<input type="checkbox"/>	<input type="checkbox"/>	<input checked="" type="checkbox"/>
	<input type="checkbox"/>	<input type="checkbox"/>	<input type="checkbox"/>	<input checked="" type="checkbox"/>

Bebouwing

Tuinhuis/buitenberging	<input type="checkbox"/>	<input type="checkbox"/>	<input type="checkbox"/>	<input checked="" type="checkbox"/>
Kasten/werkbank in tuinhuis/berging	<input type="checkbox"/>	<input type="checkbox"/>	<input type="checkbox"/>	<input checked="" type="checkbox"/>
(Broei)kas	<input type="checkbox"/>	<input type="checkbox"/>	<input type="checkbox"/>	<input checked="" type="checkbox"/>
	<input type="checkbox"/>	<input type="checkbox"/>	<input type="checkbox"/>	<input checked="" type="checkbox"/>
	<input type="checkbox"/>	<input type="checkbox"/>	<input type="checkbox"/>	<input checked="" type="checkbox"/>

Overig

Overige tuin, te weten:				
- (Sier)hek	<input type="checkbox"/>	<input type="checkbox"/>	<input type="checkbox"/>	<input checked="" type="checkbox"/>
- Vlaggenmast(houder)	<input type="checkbox"/>	<input type="checkbox"/>	<input type="checkbox"/>	<input checked="" type="checkbox"/>
-	<input type="checkbox"/>	<input type="checkbox"/>	<input type="checkbox"/>	<input checked="" type="checkbox"/>
-	<input type="checkbox"/>	<input type="checkbox"/>	<input type="checkbox"/>	<input checked="" type="checkbox"/>

Overig

Zijn er zaken die geen eigendom zijn van verkoper omdat er sprake is van een leasecontract of huurcontract. Zo ja, neemt verkoper de zaak mee of wordt het betreffende contract overgenomen?	Ja	Nee	Gaat mee	Moet worden overgenomen
CV	<input type="checkbox"/>	<input checked="" type="checkbox"/>	<input type="checkbox"/>	<input type="checkbox"/>
Boiler	<input type="checkbox"/>	<input checked="" type="checkbox"/>	<input type="checkbox"/>	<input type="checkbox"/>
Zonnepanelen	<input type="checkbox"/>	<input checked="" type="checkbox"/>	<input type="checkbox"/>	<input type="checkbox"/>
	<input type="checkbox"/>	<input checked="" type="checkbox"/>	<input type="checkbox"/>	<input type="checkbox"/>
	<input type="checkbox"/>	<input checked="" type="checkbox"/>	<input type="checkbox"/>	<input type="checkbox"/>
	<input type="checkbox"/>	<input checked="" type="checkbox"/>	<input type="checkbox"/>	<input type="checkbox"/>
	<input type="checkbox"/>	<input checked="" type="checkbox"/>	<input type="checkbox"/>	<input type="checkbox"/>
Bijlage(n) over te nemen contracten:				
-				
-				

Vragenlijst voor de verkoop van een woning

DEEL B

1 Bijzonderheden

- a. Zijn er nadat u het perceel in eigendom hebt gekregen nog andere, eventuele aanvullende notariële of onderhandse akten opgesteld met betrekking tot het perceel? Ja / Nee
Zo ja, welke? : _____

- b. Zijn er mondelinge of schriftelijke afspraken gemaakt over aangrenzende percelen? Ja / Nee / Niet bekend
(Denk hierbij aan regelingen voor het gebruik van een poort, schuur, garage, tuin, overeenkomsten met meerdere burens, toezeggingen, erfafscheidingen.)
Zo ja, welke zijn dat? : _____

- c. Wijken de huidige terreinafscheidingen af van de kadastrale eigengrenzen? Ja / Nee / Niet bekend
(Denk hierbij ook aan strookjes grond van de gemeente die u in gebruik heeft, of grond van u die gebruikt wordt door de burens.)
Zo ja, waaruit bestaat die afwijking? : _____

- d. Is een gedeelte van de woning, schuur, garage of schutting gebouwd op grond van de burens of andersom? Ja / Nee / Niet bekend
Zo ja, graag nader toelichten: : _____

- e. Heeft u grond van derden in gebruik? Ja / Nee / Niet bekend
Zo ja, welke grond? : _____

- f. Rusten er 'bijzondere lasten en beperkingen' op de woning en/of het perceel? (Bijzondere lasten en beperkingen kunnen privaatrechtelijke beperkingen zijn zoals (lijdende) erfdienstbaarheden (bijvoorbeeld een recht van overpad), kwalitatieve verplichtingen, kettingbedingen, vruchtgebruik, voorkeursrecht (bijvoorbeeld een eerste recht van koop), opstalrecht, erfpacht, huurkoop. Het kan ook gaan om publiekrechtelijke beperkingen zoals een aanschrijving van de gemeente in het kader van een illegale verbouwing) Ja / Nee
Zo ja, welke? : _____

- g. Is de Wet voorkeursrecht gemeenten van toepassing? Ja / Nee
- h. Is er een anti-speculatiebeding en/of zelfbewoningsplicht van toepassing op de woning? Ja / Nee
Zo ja, hoe lang nog? : _____

- i. Is er sprake van een beschermd stads- of dorpsgezicht of loopt er een procedure tot aanwijzing daartoe? Ja / Nee
Is er sprake van een gemeentelijk-, provinciaal- of rijksmonument of loopt er een procedure tot aanwijzing daartoe? Ja / Nee
Is er volgens het bestemmingsplan sprake van een beeldbepalend of karakteristiek object? Ja / Nee
- j. Is er sprake (geweest) van ruilverkaveling? Ja / Nee
Zo ja, moet u hiervoor ruilverkavelingsrente betalen? Ja / Nee
Zo ja, hoeveel en voor hoe lang? Bedrag: € _____

Duur: _____

k. Is er sprake van onteigening? Ja / Nee

l. Is de woning of de grond geheel of gedeeltelijk verhuurd of bij anderen in gebruik? Ja / Nee / n.v.t.

Zo ja: Is er een huurcontract/ gebruiksovereenkomst? Ja / Nee

Indien er geen contract of overeenkomst is, beschrijf hieronder wat (mondeling) met de huurder/ gebruiker is afgesproken: _____

Welk gedeelte is verhuurd/ in gebruik gegeven? _____

Welke delen vallen onder gezamenlijk gebruik? _____

Welke zaken zijn van de huurder en mag hij verwijderen bij ontruiming? _____
(Bijvoorbeeld geiser, keuken, lampen.)

Heeft de huurder een waarborgsom gestort? Ja / Nee

Zo ja, hoeveel? € _____

Heeft u nog andere afspraken met de huurders gemaakt? Ja / Nee

Zo ja, welke? _____

m. Is er over de woning een geschil/procedures gaande, al dan niet bij de rechter, huurcommissie of een andere instantie?(bijvoorbeeld onteigening/kwesties met burens, zoals erfdiensbaarheden, recht van overpad, erfafscheidingen e.d.) Ja / Nee

Zo ja, welke is/zijn dat? _____

n. Is er bezwaar gemaakt tegen de waardebeschikking WOZ? Ja / Nee

Zo ja, toelichting: _____

o. Zijn er door de overheid of nutsbedrijven verbeteringen of herstellingen voorgeschreven of aangekondigd die nog niet naar behoren zijn uitgevoerd? Ja / Nee

Zo ja, welke? _____

p. Zijn er in het verleden subsidies of premies verstrekt die bij verkoop van de woning voor een deel kunnen worden teruggevorderd? Ja / Nee

Zo ja, welke? _____

q. Is de woning onbewoonbaar verklaard of in het verleden ooit onbewoonbaar verklaard geweest? Ja / Nee

Zo ja, waarom? _____

r. Is er bij verkoop sprake van een omzetbelastingheffing? Ja / Nee
(Bijvoorbeeld omdat het een voormalig bedrijfsonroerendgoed is, of een woning met praktijkgedeelte, of omdat u pas ingrijpend verbouwd hebt.)

Zo ja, waarom? _____

s. Hoe gebruikt u de woning nu? (Bijvoorbeeld _____

woning, praktijk, winkel, opslag) _____

Is dat gebruik volgens de gemeente toegestaan? Ja / Nee
Zo nee, heeft de gemeente dit strijdige gebruik wel eens bij u aangekaart? Ja / Nee
Hoe heeft de gemeente dit strijdige gebruik bij u : _____
aangekaart? _____

2 Gevels

- a. Is er sprake (geweest) van vochtdoorslag of aanhoudend vochtige plekken op de gevels? Ja / Nee
Zo ja, waar? : _____
- b. Zijn er (gerepareerde) scheuren/beschadigingen in/aan de gevels aanwezig? Ja / Nee
Zo ja, waar? : _____
- c. Zijn de gevels tijdens de bouw geïsoleerd? Ja / Nee / Niet bekend
Zo nee, zijn de gevels daarna (deels) geïsoleerd? Ja / Nee / Niet bekend
Zo ja, wanneer heeft de isolatie van de gevels : _____
plaatsgevonden en met welk isolatiemateriaal? _____
Heeft u een certificaat of bewijs van het na-isoleren? Ja / Nee
Is er sprake van volledige isolatie? Ja / Nee / Niet bekend
Zo nee, welke delen van de gevels zijn er niet : _____
geïsoleerd? _____
- d. Zijn de gevels ooit gereinigd? Ja / Nee / Niet bekend
Zo ja, volgens welke methode en wanneer? : _____

3 Dak(en)

- a. Hoe oud zijn de daken ongeveer? Platte daken: : _____
Overige daken: : _____
- b. Heeft u last van daklekkages (gehad)? Ja / Nee
Zo ja, waar? : _____
- c. Zijn er in het verleden gebreken geconstateerd aan de dakconstructie zoals scheve, doorbuigende, Ja / Nee
krakende, beschadigde en/of aangetaste dakdelen?
Zo ja, waar? : _____
- d. Heeft u het dak al eens (gedeeltelijk) laten vernieuwen c.q. laten repareren? Ja / Nee
Zo ja, welk (gedeelte van het) dak en waarom? : _____
- e. Is het dak tijdens de bouw geïsoleerd? Platte daken: Ja / Nee / Niet bekend
Overige daken: Ja / Nee / Niet bekend

Zo nee, is het dak daarna geïsoleerd? Platte daken: Ja / Nee / Niet bekend

Overige daken: Ja / Nee / Niet bekend

Zo ja, wanneer heeft de isolatie plaatsgevonden en met welk isolatiemateriaal? _____

Heeft u een certificaat of bewijs van het na-isoleren? Ja / Nee

Is er sprake van volledige isolatie? Platte daken: Ja / Nee / Niet bekend

Overige daken: Ja / Nee / Niet bekend

Zo nee, welke delen zijn er niet geïsoleerd? _____

f. Zijn de regenwaterafvoeren lek of verstopt? Ja / Nee

Zo ja, toelichting: _____

g. Zijn de dakgoten lek of verstopt? Ja / Nee

Zo ja, toelichting: _____

4 Kozijnen, ramen en deuren

a. Van welk materiaal zijn de buitenkozijnen gemaakt? (bijvoorbeeld hout, kunststof of aluminium of een andersoortig materiaal) _____

b. Wanneer zijn de buitenkozijnen, ramen en deuren voor het laatst geschilderd? _____

Is dit gebeurd door een erkend schildersbedrijf? Ja / Nee

Zo ja, door wie? _____

c. Functioneren alle scharnieren en sloten? Ja / Nee

Zo nee, toelichting: _____

d. Zijn voor alle afsluitbare deuren, ramen etc. sleutels aanwezig? Ja / Nee

Zo nee, voor welke deuren, ramen etc. niet? _____

e. Is er sprake van isolerende beglazing? Ja / Nee

Zo ja, welk type glas? _____

(bijvoorbeeld HR, HR+, HR++ of HR+++; zie de glassponning waarin doorgaans staat vermeld welke type glas er is geplaatst)

Is er sprake van isolerende beglazing in de gehele woning? Ja / Nee

Zo nee, welke ramen zijn niet geïsoleerd? _____

f. Is er bij de isolerende beglazing sprake van condensvorming tussen het glas? (Denk aan lekkende ruiten.) Ja / Nee

Zo ja, waar? _____

5 Vloeren, plafonds en wanden

- a. Is er sprake (geweest) van vochtdoorslag of optrekkend vocht op de vloeren, plafonds en/of wanden? Ja / Nee
Zo ja, waar? : _____
- b. Is er sprake (geweest) van schimmelvorming op de vloeren, plafonds en/of wanden? Ja / Nee
Zo ja, waar? : _____
- c. Zijn er (gerepareerde) of (verborgen) scheuren en/of beschadigingen in/aan vloeren, plafonds en/of wanden aanwezig? Ja / Nee
Zo ja, waar? : _____
- d. Hebben zich in het verleden problemen voorgedaan met de afwerkingen? (Bijvoorbeeld loszittend tegelwerk, loslatend behang of spuitwerk, holklinkend of loszittend stucwerk, etc.) Ja / Nee
Zo ja, waar? : _____
- e. Is er sprake (geweest) van gebreken aan de vloerconstructie, zoals scheve, doorbuigende, krakende, beschadigde en/of aangetaste vloerdelen? Ja / Nee
Zo ja, waar? : _____
- f. Is er sprake van vloerisolatie? Ja / Nee / Niet bekend
Zo ja, wanneer heeft de isolatie van de vloer plaatsgevonden en met welk isolatiemateriaal? : _____
Heeft u een certificaat of bewijs van het na-isoleren? Ja / Nee
Is er sprake van volledige isolatie? Ja / Nee / Niet bekend
Zo nee, welke delen zijn er niet geïsoleerd? : _____

6 Fundering, kruipruimte en kelder

- a. Is er sprake (geweest) van gebreken aan de fundering? Ja / Nee / Niet bekend
Zo ja, waar? : _____
- b. Is de kruipruimte toegankelijk? Ja / Nee
Is de kruipruimte droog? Ja / Nee / Meestal
Zo nee of meestal, toelichting: : _____
- c. Is er sprake van vochtdoorslag door de kelderwand? Ja / Nee / Soms
Zo ja of soms, toelichting: : _____
- d. Is de grondwaterstand in de afgelopen jaren waarneembaar gewijzigd of is er sprake van wateroverlast geweest? Ja / Nee
Zo ja, heeft dit tot problemen geleid in de vorm van water in de kruipruimte c.q. kelder? Ja / Nee / n.v.t.

Zo nee, tot wat voor andere problemen heeft dit geleid? : _____

7 Installaties

- a. Wat voor warmte-installatie(s) is/zijn er aanwezig in de woning? : _____

- (bijvoorbeeld cv-installatie, WTW-systeem, WKO-systeem, (hybride) warmtepomp, airconditioning, zonneboiler, elektrische boiler, pelletkachel dan wel een andere installatie)
- Is/zijn de installatie(s) eigendom? Ja / Nee
- Zo nee, toelichting: : _____

- (bijvoorbeeld de installatie(s) is/ zijn gehuurd of geleased. Tevens huur-/leaseprijs vermelden)
- Merk van de installatie(s): : _____

- Type(nummer) van de installatie(s): : _____

- Installatiedatum van de installatie(s): : _____

- Op welke datum is/zijn deze installatie(s) voor het laatst onderhouden? : _____

- Is het onderhoud uitgevoerd door een erkend bedrijf? Ja / Nee
- Zo ja, door wie? : _____

- b. Zijn er de afgelopen tijd zaken opgevallen ten aanzien van de installatie(s)? Ja / Nee
(bijvoorbeeld de cv-installatie moet meer dan 1 keer per jaar bijgevoerd worden of de installatie functioneert niet goed)
- Zo ja, wat is u opgevallen? : _____

- c. Zijn er radiatoren die niet warm worden? Ja / Nee
- Zo ja, welke? : _____

- d. Zijn er radiatoren of (water)leidingen die lekken? Ja / Nee
- Zo ja, waar en welke? : _____

- e. Zijn er radiatoren of (water)leidingen die ooit zijn bevroren? Ja / Nee
- Zo ja, waar? : _____

- f. Heeft u vloerverwarming in de woning? Ja / Nee
- Zo ja, betreft dit elektrische vloerverwarming, vloerverwarming met warm water of anders? Ja / Nee
- Elektrisch:
- warm water: Ja / Nee
- overig, namelijk : _____

- Waar bevindt zich de elektrische vloerverwarming? : _____

Waar bevindt zich de vloerverwarming met warm water? : _____

Waar bevindt zich de overige vloerverwarming? : _____

g. Zijn er vertrekken die niet (goed) warm worden? Ja / Nee
Zo ja, welke? : _____

h. Heeft de woning zonnepanelen die uw eigendom zijn? Ja / Nee

Heeft de woning zonnepanelen die worden gehuurd of geleased? Ja / Nee

Kan het huurcontract/ leasecontract worden overgenomen door koper? Zo ja, dan overnamecontract opvragen. Ja / Nee / Niet bekend

Hoeveel zonnepanelen zijn er aanwezig? Aantal: _____

Zo ja, blijven de zonnepanelen achter? Ja / Nee / n.v.t./Nader overeen te komen

Wat is de capaciteit van één zonnepaneel? : _____

(De capaciteit van zonnepanelen wordt uitgedrukt in Wattpiek (Wp). Bijvoorbeeld één zonnepaneel levert 390 Wp.

Functioneren alle zonnepanelen? Ja / Nee / Niet bekend

Wat is het merk/ type van de zonnepanelen? : _____

Maakt u gebruik van een app om de opbrengst van de zonnepanelen te bekijken? Ja / Nee

Zo ja, welke? : _____

In welk jaar zijn de zonnepanelen geplaatst en door wie? Jaar: _____

Installateur: : _____

Is de btw over het aankoopbedrag teruggevraagd van de belastingdienst? Ja / Nee

Hoeveel stroom heeft u het afgelopen jaar opgewekt? Jaar: : _____

Aantal kWh: : _____

Hoe lang zit er nog fabrieksgarantie op de zonnepanelen? : _____

Zijn de zonnepanelen aangeschaft met subsidie? Ja / Nee

Zo ja, moet de subsidie worden terugbetaald? Ja / Nee / n.v.t.

Zo ja, welk bedrag moet worden terugbetaald? € _____

i. In welk jaar zijn voor het laatst de aanwezige schoorsteenkanalen/rookgasafvoeren geveegd/gereinigd? : _____

j. Wanneer heeft u de aanwezige schoorsteenkanalen voor het laatst gebruikt? : _____

Is de trek van aanwezige schoorsteenkanalen goed? Ja / Nee / Niet bekend

- k. Zijn er onderdelen van de elektrische installatie vernieuwd? (onder de elektrische installatie wordt verstaan alle elektra leidingen/ schakelaars stopcontacten, meterkast e.d.) Ja / Nee / Niet bekend
 Zo ja, wanneer en welke onderdelen? : _____

- Zijn er gebreken aan de elektrische installatie? Ja / Nee
 Zo ja, welke? : _____

- l. Is er een laadpaal aanwezig voor een elektrische auto? Ja / Nee
 Zo ja, waar bevindt deze zich? : _____

- Blijft deze achter? Ja / Nee / n.v.t./Nader overeen te komen
- m. Is er mechanische ventilatie of een soortgelijk systeem aanwezig? Ja / Nee
 Zo ja, functioneert dit systeem naar behoren? Ja / Nee
 Zo nee, toelichting: : _____

- Wanneer is dit systeem voor het laatst onderhouden? : _____

- Hoe oud is dit systeem ongeveer? : _____

- n. Is er een domoticasysteem of een soortgelijk systeem aanwezig? (Een domoticasysteem bedient de verwarming, verlichting, verwarming, audio, ventilatie e.d. automatisch) Ja / Nee
 Zo ja, functioneert dit systeem naar behoren? Ja / Nee
 Zo nee, toelichting: : _____

- Hoe oud is dit systeem ongeveer? : _____

- o. Zijn er rookmelders op ieder verdieping aanwezig? Ja / Nee
 Zo ja, hoe oud zijn de rookmelders ongeveer? : _____

8 Sanitair, riolering en keuken

- a. Zijn er beschadigingen aan wastafels, douche, bad, toiletten, gootstenen en kranen? Ja / Nee
 Zo ja, welke? : _____

- b. Hoe oud is de badkamer ongeveer? : _____

- c. Lopen de afvoeren van wastafels, douche, bad, toiletten, gootstenen en kranen goed door? Ja / Nee
 Zo nee, welke niet? : _____

- d. Is de woning aangesloten op het gemeentelijke riool? Ja / Nee
- e. Zijn er gebreken (geweest) aan de riolering, zoals breuken, stankoverlast, lekkages, etc.? Ja / Nee
 Zo ja, welke? : _____

- f. Is er een andere voorziening, zoals een septictank, beerput of dergelijk aanwezig? Ja / Nee / Niet bekend

Zo ja, wat is er aanwezig en hoe dient dit te worden : _____
onderhouden? _____

g. Van welk jaar dateert de keukenopstelling : _____
ongeveer? _____

h. Van welk jaar dateert de inbouwapparatuur : _____
ongeveer? _____

Functioneert alle inbouwapparatuur? Ja / Nee

Zo nee, welk inbouwapparaat functioneert niet? : _____

i. Heeft u een kokend water kraan? (bijvoorbeeld een Quooker kraan of een soortgelijke kraan) Ja / Nee

Zo ja, functioneert deze kraan naar behoren en hoe : _____
oud is deze kraan ongeveer? _____

9 Diversen

a. Wat is het bouwjaar van de woning? : _____

b. Zijn er asbesthoudende materialen in/op de woning/ bijgebouw(en) aanwezig? (bijvoorbeeld asbest zeil, een asbestplaat die onder en/of achter de CV ketel is geplaatst, asbesthoudend isolatiemateriaal om de verwarmingsbuis, asbesthoudend koord bij oude cv-ketels/gaskachels, asbestgolfplaten e.d.) Ja / Nee / Niet bekend

Zo ja, welke en waar? : _____

c. Blijft er in de woning zeil achter, al dan niet vastgelijmd, dat is aangeschaft tussen 1955 en 1982? Ja / Nee / Niet bekend

d. Is er sprake van loden leidingen in de woning? Ja / Nee / Niet bekend

Zo ja, waar? : _____

e. Is er een Japanse duizendknoop aanwezig in de tuin? (Een Japanse duizendknoop is een exotische plant, welke moeilijk te verwijderen is. De sterke wortelstokken en stengels van de Japanse duizendknoop zijn in staat om schade te veroorzaken aan gebouwen, leidingen en wegen) Ja / Nee / Niet bekend

f. Is er in puin/asbest afval in de grond/tuin aanwezig? Ja / Nee / Niet bekend

g. Heeft u elders lekkages gehad? (dus los van het dak/ sanitair/ riolering) Ja / Nee / Niet bekend

h. Is de grond verontreinigd? Ja / Nee / Niet bekend

Zo ja, is er een onderzoeksrapport? Ja / Nee / n.v.t.

Zo ja, heeft de gemeente/provincie een onderzoeks- of saneringsbevel opgelegd? Ja / Nee / n.v.t.

i. Is er een olietank aanwezig of aanwezig geweest? Ja / Nee / Niet bekend

Zo ja, is deze gesaneerd/verwijderd? Ja / Nee / n.v.t.

Als deze is gesaneerd, waar is de olietank op het perceel gesitueerd? : _____

Is er een Kiwa-certificaat aanwezig? Ja / Nee / n.v.t.

- j. Is er sprake van overlast door ongedierte in of (rond)om de woning? Ja / Nee
 (Denk aan muizen, ratten, kakkerlakken, etc.)
 Zo ja, waar? : _____
- k. Is de woning aangetast door houtworm, boktor, ander ongedierte of zwam? Ja / Nee / Niet bekend
 Zo ja, waar? : _____
 Zo ja, is deze aantasting al eens behandeld? Ja / Nee / n.v.t.
 Zo ja, wanneer? : _____
 Zo ja, door welk bedrijf? : _____
- l. Is er sprake van chlorideschade (betonrot)? (Betonrot komt vooral voor in kruipruimtes van woningen gebouwd tussen 1965 en 1981 die voorzien zijn van betonnen vloerelementen van het merk Kwaaitaal of Manta. Ook andere beton- elementen - bijvoorbeeld balkons - kunnen aangetast zijn) Ja / Nee / Niet bekend
 Zo ja, waar? : _____
- m. Hebben er verbouwingen en/of aanbouwen plaatsgevonden in en/of om de woning? Ja / Nee
 Zo ja, welke ver-/aankouwingen? : _____
 Zo ja, in welk jaartal? : _____
 Zo ja, door welk bedrijf zijn deze uitgevoerd? : _____
- n. Zijn er verbouwingen of uitbreidingen uitgevoerd zonder omgevingsvergunning (voorheen bouwvergunning)? Ja / Nee / Niet bekend
 Zo ja, welke? : _____
- o. Is er sprake van glasvezel internet? Ja / Nee / Niet bekend
- p. Bent u in het bezit van een definitief energieprestatiecertificaat/energielabel? Ja / Nee
 Zo ja, welke label? : _____

10 Vaste lasten

- a. Hoeveel betaalde u voor de laatste aanslag onroerendezaakbelasting? € _____
 Belastingjaar? : _____
- b. Wat is de WOZ-waarde? € _____
 Peiljaar? : _____
- c. Hoeveel betaalde u voor de laatste aanslag waterschapslasten? € _____
 Belastingjaar? : _____

- d. Hoeveel betaalde u voor de laatste aanslag gemeentelijke belastingen? (zoals rioolheffing en afvalstoffenheffing e.d.) € _____
 Belastingjaar? : _____
- e. Welke voorschotbedragen betaalt u maandelijks aan de nutsbedrijven? Gas: € _____
 Elektra: € _____
 Water: € _____
 Stadsverwarming: € _____
 Anders: : _____
- Te weten: € _____
 Wat is uw jaarverbruik voor gas/ elektriciteit en water? Gas (m³): _____
 Elektriciteit hoog (kWh): _____
 Elektriciteit laag (kWh): _____
 Elektriciteit totaal (kWh): _____
 Water (m³): _____
 Stadsverwarming (GJ): _____
 Anders: _____
 Met hoeveel bewoners bewoonde u de woning? Aantal: _____
- f. Zijn er lease- en/of huurkoopcontracten? Ja / Nee
 (Bijvoorbeeld keukens, kozijnen, cv-ketel, etc.)
 Zo ja, welke? : _____
- Zijn deze contracten overdraagbaar op de koper? Ja / Nee
 Let op! Veel lease- en huurkoopcontracten zijn niet langer overdraagbaar op een koper. Neem hiervoor contact op met de betreffende leverancier.
 Hoe lang lopen de contracten nog en wat is de eventuele afkoopsom? Afkoopsom: € _____
 Duur: : _____
- g. Als er sprake is van erfpacht of opstalrecht hoe hoog is dan de canon per jaar? € _____
 Heeft u alle canons betaald? Ja / Nee / n.v.t.
 Is de canon afgekocht? Ja / Nee / n.v.t.
 Zo ja, tot wanneer? : _____
- h. Heeft u alle gemeentelijke belastingen die u verschuldigd bent al betaald? Ja / Nee
 Zijn er variabele bedragen voor gemeenschappelijke poorten, inritten of terreinen? Ja / Nee
 Zo ja, hoe hoog en waarvoor? : _____
- i. Heeft u, om in de straat te parkeren, een parkeervergunning nodig? Ja / Nee
 Hoeveel parkeervergunningen kunnen er maximaal worden aangevraagd? : _____
 Wat zijn de kosten voor deze parkeervergunning(en) per jaar? € _____

11 Garanties

- a. Zijn er lopende onderhoudscontracten en/of garantieregelingen overdraagbaar aan de koper? Ja / Nee
(Zoals dakbedekking, cv-installatie, dubbele beglazing, etc.)

Zo ja, welke?

: _____

12 Nadere informatie

Overige zaken (Overige zaken die de koper naar uw mening moet weten)

: **Vragenlijst is niet in detail ingevuld omdat ik het pand niet zelf bewoond heb en ook nauwelijks in het pand ben geweest. Door huurders zijn nooit zaken of gebreken gemeld.**

Brochure pagina

Brochure pagina