



Pieter van der Leelaan 2 H, 1241 DG Kortenhoef

Omschrijving

Pieter van der Leelaan 2 H, 1241 DG Kortenhoef

Unieke kans! In een zeer geliefde woonwijk bieden wij, aan een rustige en kindvriendelijke laan deze in nieuwstaat verkerende en charmante tussenwoning te koop aan waar u zo in kunt trekken.

Deze sfeervolle en uitgebouwde royale gezinswoning met een woonoppervlakte van maar liefst 139 m² beschikt over een fraai aangelegde voor- en achtertuin op het zuiden met een gezellige overkapping voorzien van houtkachel, een vrijstaande houten berging en een achterom met toegang tot het gemeenschappelijke parkeerterrein.

Kortenhoef ligt zeer centraal en gunstig op circa 15 tot 20 autominuten van Amsterdam, Hilversum, Schiphol en Utrecht, maar biedt ook een dorpse gezelligheid met een winkelcentrum De Meenthof (met onder andere een AH, Jumbo, Hema, Kruidvat, Blokker, bakkerij, bloemenwinkel en opticien), cafés, restaurants, diverse basisscholen, sportgelegenheden en het openbaar vervoer. Middelbare scholen (ook internationale) liggen in Hilversum en zijn op fietsafstand. Ook voor natuurliefhebbers is dit een waanzinnige kans, de buitenplaatsen van Trompenburg en Natuurmonumenten alsmede bos en heide liggen in de nabijheid van de villa.

Indeling:

Begane grond: Entree, hal met garderobe, meterkast en vaste trap naar de eerste verdieping. Gezellige en uitgebouwde woon-/eetkamer met een berg-/trapkast, vaste kast, deur naar de achtertuin, schuifpui naar de achtertuin en een luxe open keuken voorzien van diverse inbouwapparatuur waaronder een combi oven, oven, 5-pits gasfornuis, koel-/vriescombinatie, Quooker en een vaatwasser.

Eerste verdieping: Overloop met vaste trap naar de tweede verdieping, drie royale slaapkamers en een moderne badkamer voorzien van ligbad, inloopdouche, dubbel wastafelmeubel en zwevend toilet.

Tweede verdieping: Overloop met ruime waskamer voorzien van aansluitingen voor de wasmachine en droger alsmede de cv-opstelling. Twee ruime slaapkamers waarvan één met dakraam, veel bergruimte achter knieschotten en verwarming. De tweede slaapkamer is voorzien van een wastafel.

Bouwjaar: 2015.

Gebruiksoppervlakte wonen: 139 m².

Inhoud: 506 m³.

Perceeloppervlakte: 174 m².

Bijzonderheden:

- In nieuwstaat verkerend.
- Uitgebouwd over de volle breedte.
- De begane grond is voorzien van een plavuizen vloer met vloerverwarming.
- De eerste en tweede verdieping zijn voorzien van een pvc vloer.
- Alle slaapkamers zijn voorzien van horren.
- Totaal 5 ruime slaapkamers.
- Zonnige en diepe achtertuin op het zuiden voorzien van overkapping en berging.
- Voldoende parkeergelegenheid aan de voorzijde en op het achtergelegen parkeerterrein.
- Op loopafstand van winkelcentrum de Meenthof.

Kortom; een heerlijke gezinswoning die een stuk royaler is dan de buitenzijde doet vermoeden. Maakt u gerust een vrijblijvende bezichtigingsafpraak, wij leiden u graag rond!

Kenmerken

Soort	: Woonhuis
Type woning	: Tussenwoning
Aantal kamers	: 6 kamers waarvan 5 slaapkamer(s)
Inhoud woning	: 506 m ³
Perceel oppervlakte	: 174 m ²
Gebruiksoppervlakte woonfunctie	: 139 m ²
Soort woning	: Eengezinswoning
Bouwjaar	: 2015
Ligging	: Aan rustige weg, in centrum, in woonwijk
Tuin	: Achtertuin, voortuin
Hoofdtuin	: Achtertuin 81 m ²
Garage	: Geen garage
Verwarming	: C.V.-Ketel, Vloerverwarming gedeeltelijk
Isolatie	: Volledig geïsoleerd
Voorzieningen	: Mechanische ventilatie, Schuifpui, Dakraam

Locatie

Pieter van der Leelaan 2 H
1241 DG KORTENHOEF

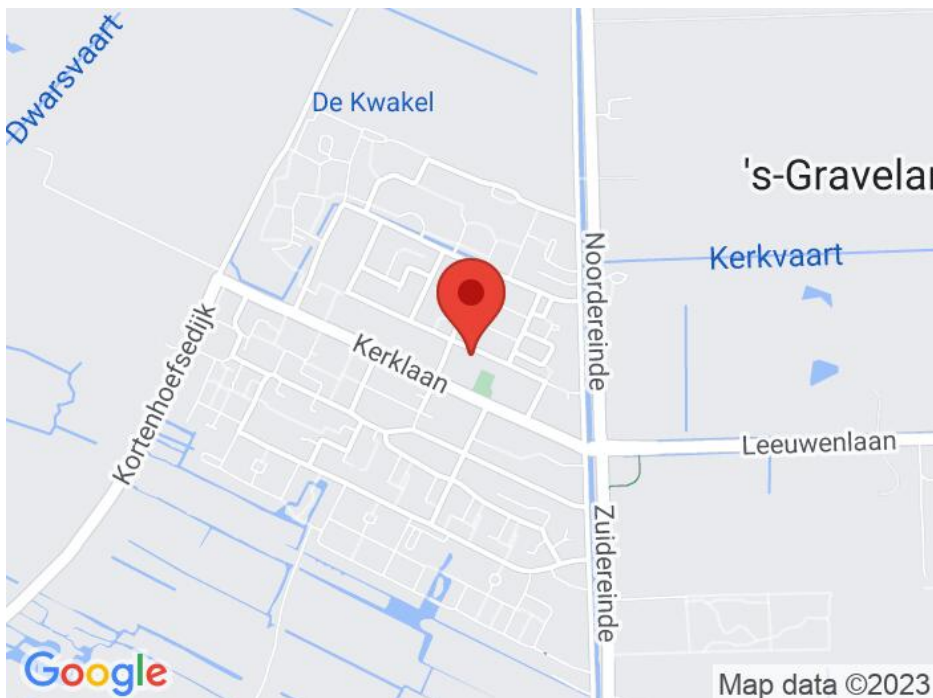



























Plattegrond

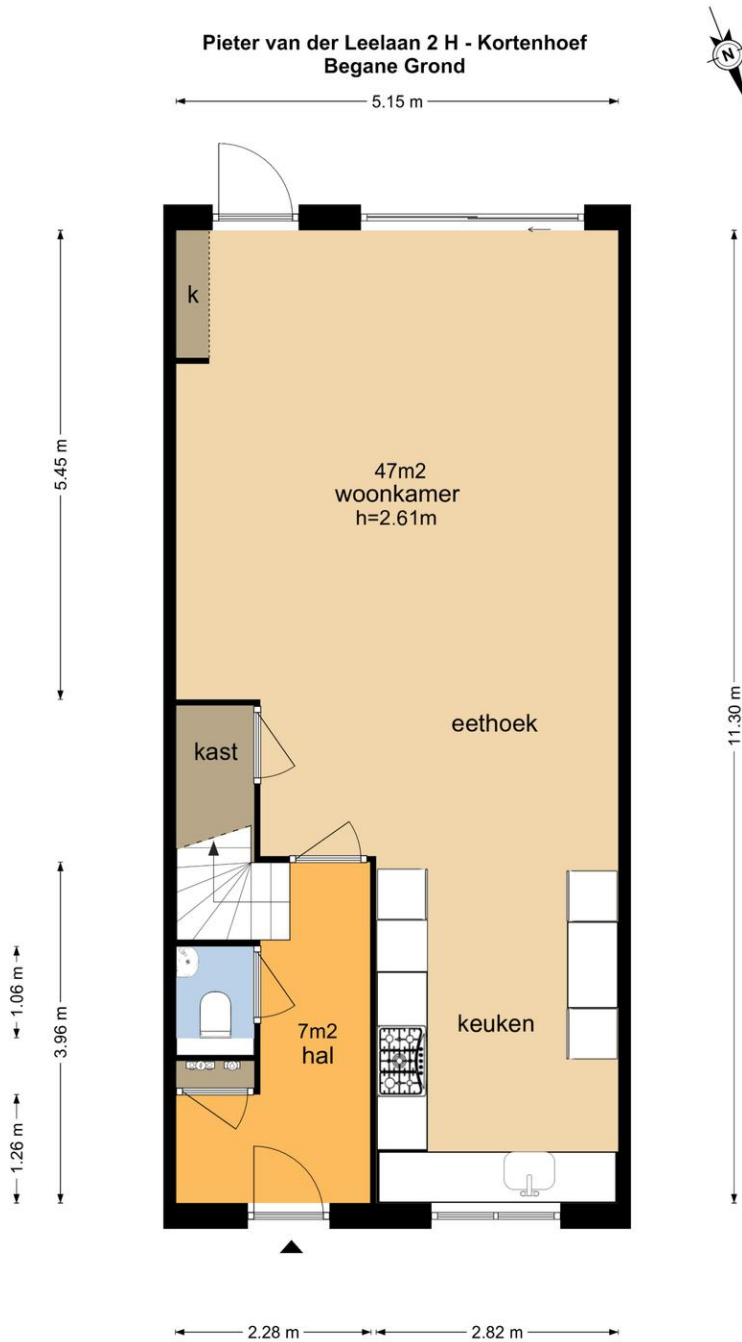

De plattegronden zijn geproduceerd voor promotionele doeleinden en ter indicatie.
Aan de plattegronden kunnen geen rechten worden ontleend
© www.vistaview.nl

Plattegrond

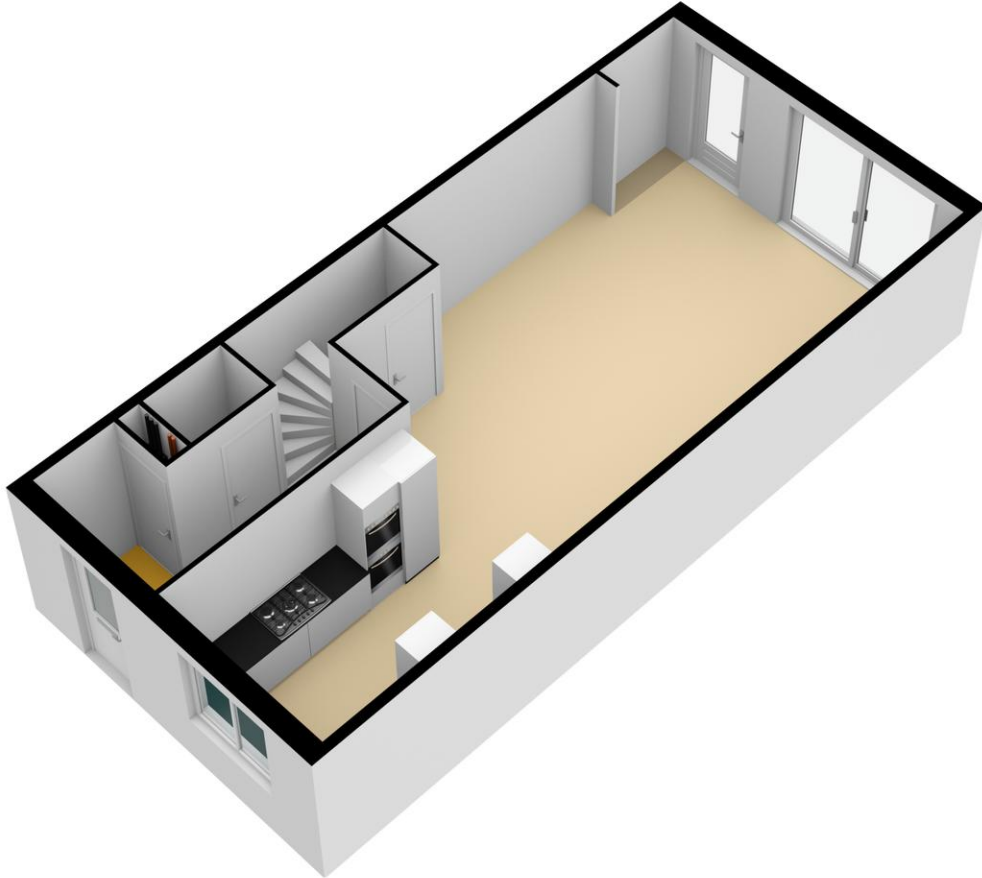

Plattegrond

Pieter van der Leelaan 2 H - Kortenhoef
Eerste Verdieping

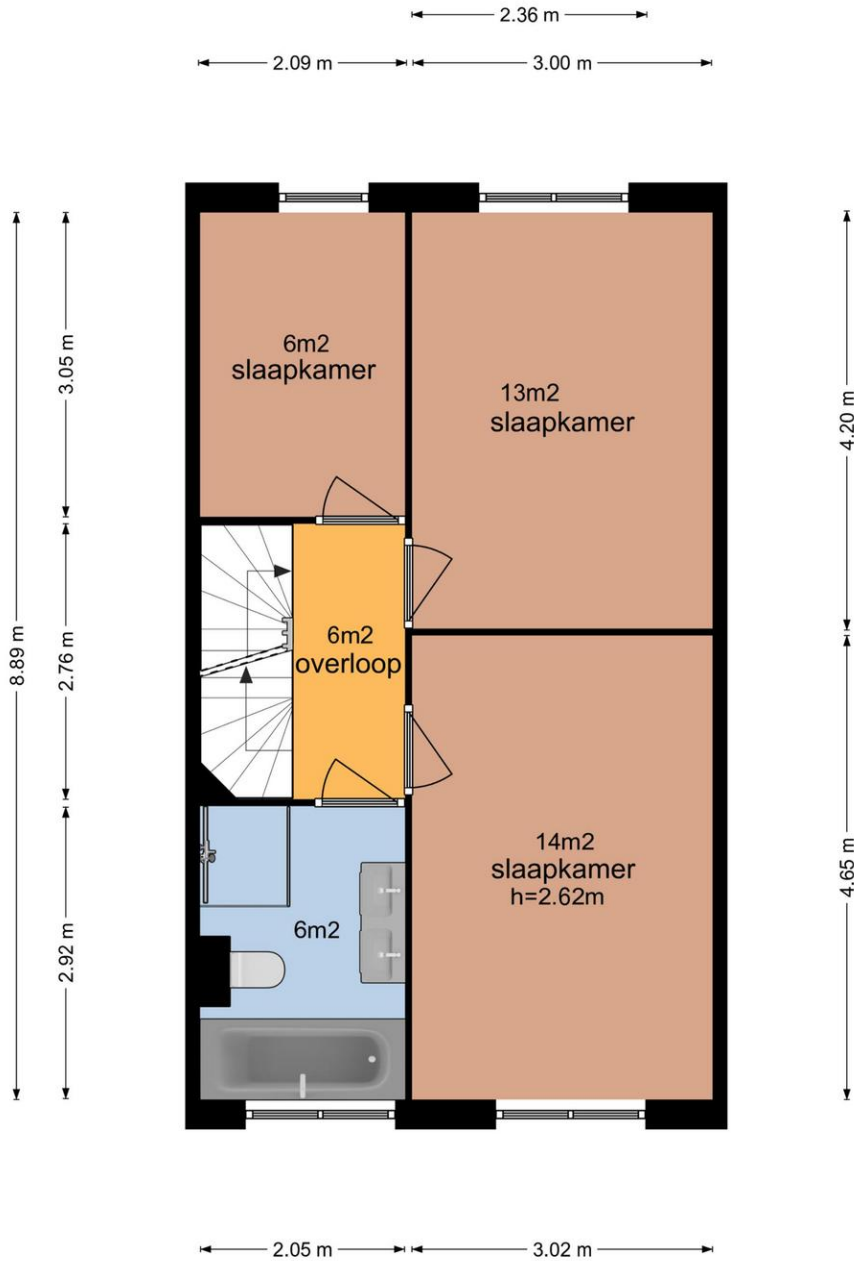

De plattegronden zijn geproduceerd voor promotionele doeleinden en ter indicatie.
Aan de plattegronden kunnen geen rechten worden ontleend
© www.vistaview.nl

Plattegrond

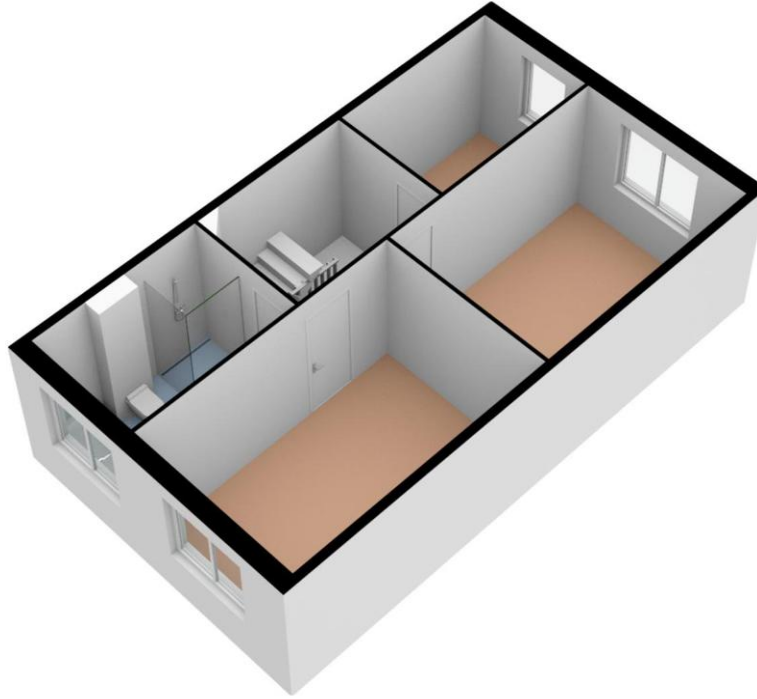

Plattegrond

**Pieter van der Leelaan 2 H - Kortenhoef
Tweede Verdieping**



De plattegronden zijn geproduceerd voor promotionele doeleinden en ter indicatie.
 Aan de plattegronden kunnen geen rechten worden ontleend
 © www.vistaview.nl

Plattegrond

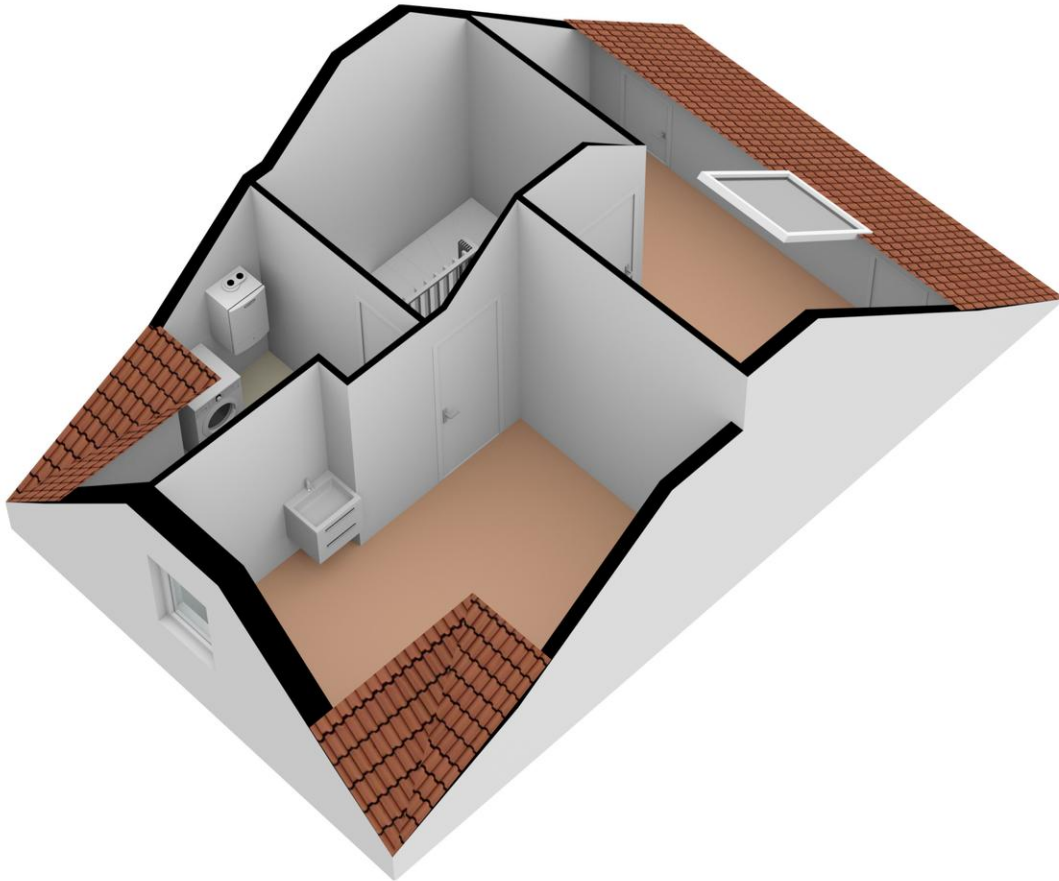

Plattegrond

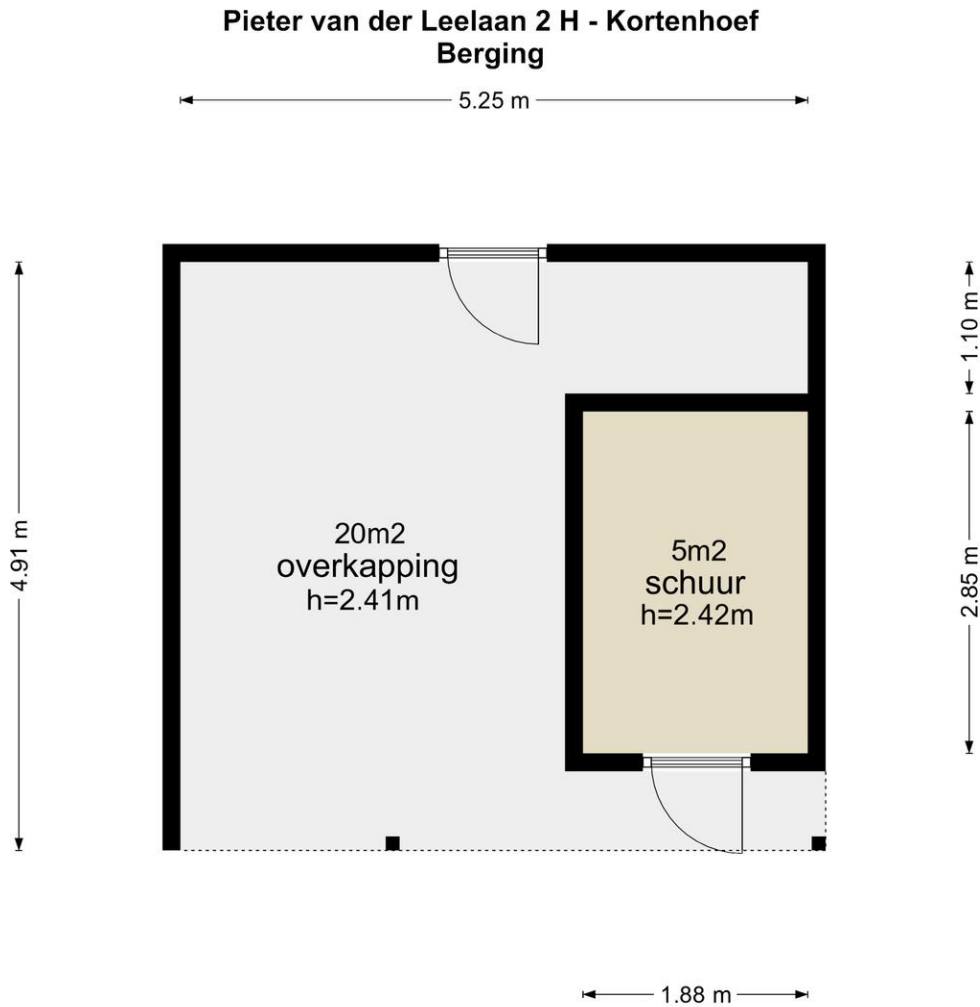

De plattegronden zijn geproduceerd voor promotionele doeleinden en ter indicatie.
Aan de plattegronden kunnen geen rechten worden ontleend
© www.vistaview.nl

Plattegrond

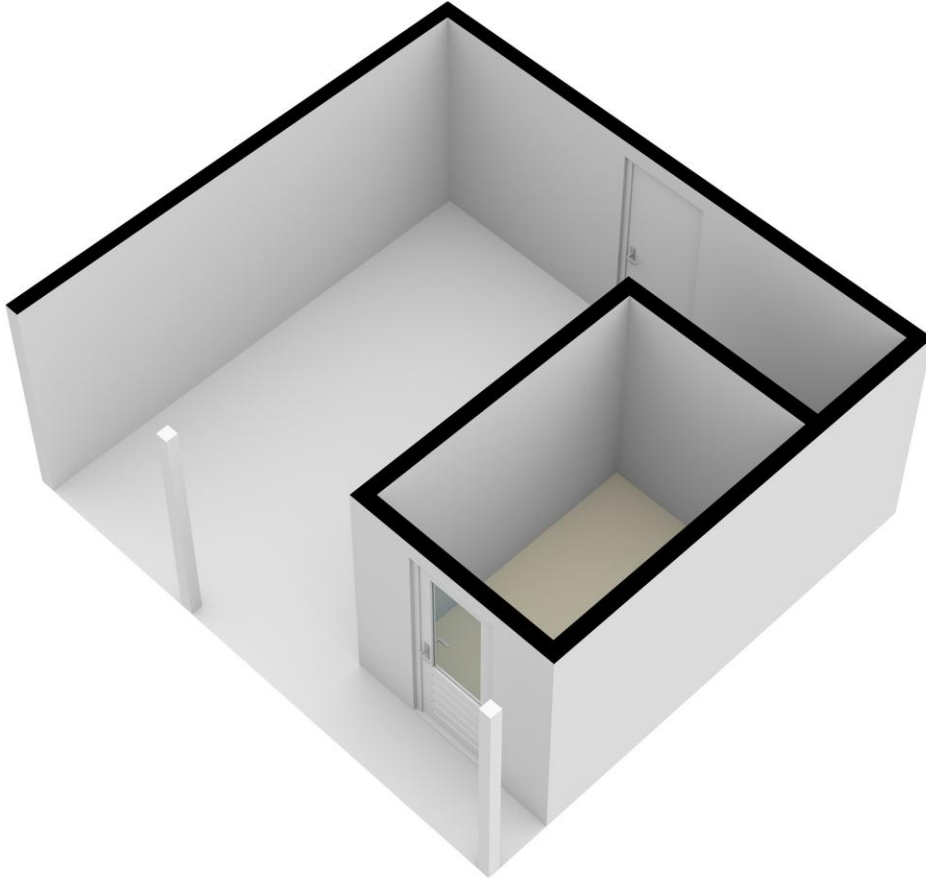

Kadaster

Kadastrale kaart

Uw referentie: voor fw



<p>12345 25</p> <p>Deze kaart is noordgericht</p> <p>Perceelnummer</p> <p>Huisnummer</p> <p>Vastgestelde kadastrale grens</p> <p>Voorlopige kadastrale grens</p> <p>Administratieve kadastrale grens</p> <p>Bebouwing</p> <p>12345 25</p> <p>Voor een eensluitend uittreksel, geleverd op 6 september 2023 De bewaarder van het kadaster en de openbare registers</p>	<p>Schaal 1: 500</p> <p>Kadastrale gemeente Kortenhoef</p> <p>Sectie B</p> <p>Perceel 6732</p> <p>Aan dit uittreksel kunnen geen betrouwbare maten worden ontleend. De Dienst voor het kadaster en de openbare registers behoudt zich de intellectuele eigendomsrechten voor, waaronder het auteursrecht en het databankenrecht.</p>	
---	--	--

Lijst van zaken

	Blijft achter	Gaat mee	Kan worden overgenomen	n.v.t.
Woning				
<i>Interieur</i>				
Verlichting, te weten:				
- Inbouwspots/dimmers	<input checked="" type="checkbox"/>	<input type="checkbox"/>	<input type="checkbox"/>	<input type="checkbox"/>
- Opbouwspots/armaturen/lampen/dimmers	<input type="checkbox"/>	<input type="checkbox"/>	<input type="checkbox"/>	<input checked="" type="checkbox"/>
- Losse (hang)lampen	<input type="checkbox"/>	<input checked="" type="checkbox"/>	<input type="checkbox"/>	<input type="checkbox"/>
-	<input type="checkbox"/>	<input type="checkbox"/>	<input type="checkbox"/>	<input checked="" type="checkbox"/>
-	<input type="checkbox"/>	<input type="checkbox"/>	<input type="checkbox"/>	<input checked="" type="checkbox"/>
(Losse)kasten, legplanken, te weten:				
- Kasten slaapkamers	<input type="checkbox"/>	<input checked="" type="checkbox"/>	<input type="checkbox"/>	<input type="checkbox"/>
-	<input type="checkbox"/>	<input type="checkbox"/>	<input type="checkbox"/>	<input checked="" type="checkbox"/>
Raamdecoratie/zonwering binnen, te weten:				
- Gordijnrails	<input checked="" type="checkbox"/>	<input type="checkbox"/>	<input type="checkbox"/>	<input type="checkbox"/>
- Gordijnen	<input type="checkbox"/>	<input type="checkbox"/>	<input checked="" type="checkbox"/>	<input type="checkbox"/>
- Overgordijnen	<input type="checkbox"/>	<input type="checkbox"/>	<input checked="" type="checkbox"/>	<input type="checkbox"/>
- Vitrages	<input type="checkbox"/>	<input type="checkbox"/>	<input type="checkbox"/>	<input checked="" type="checkbox"/>
- Rolgordijnen	<input type="checkbox"/>	<input type="checkbox"/>	<input checked="" type="checkbox"/>	<input type="checkbox"/>
- Lamellen	<input type="checkbox"/>	<input type="checkbox"/>	<input type="checkbox"/>	<input checked="" type="checkbox"/>
- Jaloezieën	<input type="checkbox"/>	<input type="checkbox"/>	<input type="checkbox"/>	<input checked="" type="checkbox"/>
- (Losse) horren/rolhorren	<input checked="" type="checkbox"/>	<input type="checkbox"/>	<input type="checkbox"/>	<input type="checkbox"/>
-	<input type="checkbox"/>	<input type="checkbox"/>	<input type="checkbox"/>	<input checked="" type="checkbox"/>
Vloerdecoratie, te weten:				
- Vloerbedekking	<input checked="" type="checkbox"/>	<input type="checkbox"/>	<input type="checkbox"/>	<input type="checkbox"/>
- Parketvloer	<input type="checkbox"/>	<input type="checkbox"/>	<input type="checkbox"/>	<input checked="" type="checkbox"/>
- Houten vloer(delen)	<input type="checkbox"/>	<input type="checkbox"/>	<input type="checkbox"/>	<input checked="" type="checkbox"/>
- Laminaat	<input type="checkbox"/>	<input type="checkbox"/>	<input type="checkbox"/>	<input checked="" type="checkbox"/>
- Plavuizen	<input checked="" type="checkbox"/>	<input type="checkbox"/>	<input type="checkbox"/>	<input type="checkbox"/>
- PCV vloer	<input checked="" type="checkbox"/>	<input type="checkbox"/>	<input type="checkbox"/>	<input type="checkbox"/>
-	<input type="checkbox"/>	<input type="checkbox"/>	<input type="checkbox"/>	<input checked="" type="checkbox"/>
(Voorzet) openhaard met toebehoren	<input type="checkbox"/>	<input type="checkbox"/>	<input type="checkbox"/>	<input checked="" type="checkbox"/>
Allesbrander	<input type="checkbox"/>	<input type="checkbox"/>	<input type="checkbox"/>	<input checked="" type="checkbox"/>
Houtkachel	<input checked="" type="checkbox"/>	<input type="checkbox"/>	<input type="checkbox"/>	<input type="checkbox"/>
(Gas)kachels	<input type="checkbox"/>	<input type="checkbox"/>	<input type="checkbox"/>	<input checked="" type="checkbox"/>

	Blijft achter	Gaat mee	Kan worden overgenomen	n.v.t.
Designradiator(en)	<input type="checkbox"/>	<input type="checkbox"/>	<input type="checkbox"/>	<input checked="" type="checkbox"/>
Radiatorafwerking	<input type="checkbox"/>	<input type="checkbox"/>	<input type="checkbox"/>	<input checked="" type="checkbox"/>
Overig, te weten:				
- Spiegelwanden	<input type="checkbox"/>	<input type="checkbox"/>	<input type="checkbox"/>	<input checked="" type="checkbox"/>
- Schilderij ophangstelsysteem	<input type="checkbox"/>	<input type="checkbox"/>	<input type="checkbox"/>	<input checked="" type="checkbox"/>
-	<input type="checkbox"/>	<input type="checkbox"/>	<input type="checkbox"/>	<input checked="" type="checkbox"/>
-	<input type="checkbox"/>	<input type="checkbox"/>	<input type="checkbox"/>	<input checked="" type="checkbox"/>
Keuken				
Keukenblok (met bovenkasten)	<input checked="" type="checkbox"/>	<input type="checkbox"/>	<input type="checkbox"/>	<input type="checkbox"/>
Keuken (inbouw)apparatuur, te weten:				
- Kookplaat	<input checked="" type="checkbox"/>	<input type="checkbox"/>	<input type="checkbox"/>	<input type="checkbox"/>
- (Gas)fornuis	<input checked="" type="checkbox"/>	<input type="checkbox"/>	<input type="checkbox"/>	<input type="checkbox"/>
- Afzuigkap	<input checked="" type="checkbox"/>	<input type="checkbox"/>	<input type="checkbox"/>	<input type="checkbox"/>
- Magnetron	<input type="checkbox"/>	<input type="checkbox"/>	<input type="checkbox"/>	<input checked="" type="checkbox"/>
- Oven	<input checked="" type="checkbox"/>	<input type="checkbox"/>	<input type="checkbox"/>	<input type="checkbox"/>
- Combi-oven/combimagnetron	<input checked="" type="checkbox"/>	<input type="checkbox"/>	<input type="checkbox"/>	<input type="checkbox"/>
- Koelkast	<input checked="" type="checkbox"/>	<input type="checkbox"/>	<input type="checkbox"/>	<input type="checkbox"/>
- Vriezer	<input checked="" type="checkbox"/>	<input type="checkbox"/>	<input type="checkbox"/>	<input type="checkbox"/>
- Koel-vriescombinatie	<input type="checkbox"/>	<input checked="" type="checkbox"/>	<input type="checkbox"/>	<input type="checkbox"/>
- Vaatwasser	<input checked="" type="checkbox"/>	<input type="checkbox"/>	<input type="checkbox"/>	<input type="checkbox"/>
- Quooker	<input checked="" type="checkbox"/>	<input type="checkbox"/>	<input type="checkbox"/>	<input type="checkbox"/>
- Koffiezetapparaat	<input type="checkbox"/>	<input checked="" type="checkbox"/>	<input type="checkbox"/>	<input type="checkbox"/>
- Koelkast trapkast	<input type="checkbox"/>	<input type="checkbox"/>	<input checked="" type="checkbox"/>	<input type="checkbox"/>
-	<input type="checkbox"/>	<input type="checkbox"/>	<input type="checkbox"/>	<input checked="" type="checkbox"/>
Keukenaccessoires, te weten:				
-	<input type="checkbox"/>	<input type="checkbox"/>	<input type="checkbox"/>	<input checked="" type="checkbox"/>
-	<input type="checkbox"/>	<input type="checkbox"/>	<input type="checkbox"/>	<input checked="" type="checkbox"/>
-	<input type="checkbox"/>	<input type="checkbox"/>	<input type="checkbox"/>	<input checked="" type="checkbox"/>
Sanitair/sauna				
Toilet met de volgende toebehoren:				
- Toilet	<input type="checkbox"/>	<input type="checkbox"/>	<input type="checkbox"/>	<input checked="" type="checkbox"/>
- Toiletrolhouder	<input type="checkbox"/>	<input type="checkbox"/>	<input type="checkbox"/>	<input checked="" type="checkbox"/>
- Toiletborstel(houder)	<input type="checkbox"/>	<input type="checkbox"/>	<input type="checkbox"/>	<input checked="" type="checkbox"/>
- Fontein	<input type="checkbox"/>	<input type="checkbox"/>	<input type="checkbox"/>	<input checked="" type="checkbox"/>

	Blijft achter	Gaat mee	Kan worden overgenomen	n.v.t.
-	<input type="checkbox"/>	<input type="checkbox"/>	<input type="checkbox"/>	<input checked="" type="checkbox"/>
-	<input type="checkbox"/>	<input type="checkbox"/>	<input type="checkbox"/>	<input checked="" type="checkbox"/>
Badkamer met de volgende toebehoren:				
- Ligbad	<input type="checkbox"/>	<input type="checkbox"/>	<input type="checkbox"/>	<input checked="" type="checkbox"/>
- Jacuzzi/whirlpool	<input type="checkbox"/>	<input type="checkbox"/>	<input type="checkbox"/>	<input checked="" type="checkbox"/>
- Douche (cabine/scherm)	<input type="checkbox"/>	<input type="checkbox"/>	<input type="checkbox"/>	<input checked="" type="checkbox"/>
- Stoomdouche (cabine)	<input type="checkbox"/>	<input type="checkbox"/>	<input type="checkbox"/>	<input checked="" type="checkbox"/>
- Wastafel	<input type="checkbox"/>	<input type="checkbox"/>	<input type="checkbox"/>	<input checked="" type="checkbox"/>
- Wastafelmeubel	<input type="checkbox"/>	<input type="checkbox"/>	<input type="checkbox"/>	<input checked="" type="checkbox"/>
- Planchet	<input type="checkbox"/>	<input type="checkbox"/>	<input type="checkbox"/>	<input checked="" type="checkbox"/>
- Toiletkast	<input type="checkbox"/>	<input type="checkbox"/>	<input type="checkbox"/>	<input checked="" type="checkbox"/>
- Toilet	<input type="checkbox"/>	<input type="checkbox"/>	<input type="checkbox"/>	<input checked="" type="checkbox"/>
- Toilethouder	<input type="checkbox"/>	<input type="checkbox"/>	<input type="checkbox"/>	<input checked="" type="checkbox"/>
- Toiletborstel(houder)	<input type="checkbox"/>	<input type="checkbox"/>	<input type="checkbox"/>	<input checked="" type="checkbox"/>
-	<input type="checkbox"/>	<input type="checkbox"/>	<input type="checkbox"/>	<input checked="" type="checkbox"/>
-	<input type="checkbox"/>	<input type="checkbox"/>	<input type="checkbox"/>	<input checked="" type="checkbox"/>
Sauna met toebehoren	<input type="checkbox"/>	<input type="checkbox"/>	<input type="checkbox"/>	<input checked="" type="checkbox"/>
	<input type="checkbox"/>	<input type="checkbox"/>	<input type="checkbox"/>	<input checked="" type="checkbox"/>
<i>Exterieur/installaties/veiligheid/energiebesparing</i>				
Schotel/antenne	<input type="checkbox"/>	<input type="checkbox"/>	<input type="checkbox"/>	<input checked="" type="checkbox"/>
Brievenbus	<input type="checkbox"/>	<input type="checkbox"/>	<input type="checkbox"/>	<input checked="" type="checkbox"/>
Kluis	<input type="checkbox"/>	<input type="checkbox"/>	<input type="checkbox"/>	<input checked="" type="checkbox"/>
(Voordeur)bel	<input type="checkbox"/>	<input type="checkbox"/>	<input type="checkbox"/>	<input checked="" type="checkbox"/>
Alarminstallatie	<input type="checkbox"/>	<input type="checkbox"/>	<input type="checkbox"/>	<input checked="" type="checkbox"/>
(Veiligheids)sloten en overige inbraakpreventie	<input type="checkbox"/>	<input type="checkbox"/>	<input type="checkbox"/>	<input checked="" type="checkbox"/>
Rookmelders	<input type="checkbox"/>	<input type="checkbox"/>	<input type="checkbox"/>	<input checked="" type="checkbox"/>
(Klok)thermostaat	<input type="checkbox"/>	<input type="checkbox"/>	<input type="checkbox"/>	<input checked="" type="checkbox"/>
Airconditioning	<input type="checkbox"/>	<input type="checkbox"/>	<input type="checkbox"/>	<input checked="" type="checkbox"/>
Warmwatervoorziening, te weten:				
- CV-installatie	<input checked="" type="checkbox"/>	<input type="checkbox"/>	<input type="checkbox"/>	<input type="checkbox"/>
- Boiler	<input type="checkbox"/>	<input type="checkbox"/>	<input type="checkbox"/>	<input checked="" type="checkbox"/>
- Geiser	<input type="checkbox"/>	<input type="checkbox"/>	<input type="checkbox"/>	<input checked="" type="checkbox"/>
-	<input type="checkbox"/>	<input type="checkbox"/>	<input type="checkbox"/>	<input checked="" type="checkbox"/>
-	<input type="checkbox"/>	<input type="checkbox"/>	<input type="checkbox"/>	<input checked="" type="checkbox"/>
Screens	<input checked="" type="checkbox"/>	<input type="checkbox"/>	<input type="checkbox"/>	<input type="checkbox"/>
Rolluiken	<input type="checkbox"/>	<input type="checkbox"/>	<input type="checkbox"/>	<input checked="" type="checkbox"/>
Zonwering buiten	<input type="checkbox"/>	<input type="checkbox"/>	<input type="checkbox"/>	<input checked="" type="checkbox"/>
-	<input type="checkbox"/>	<input type="checkbox"/>	<input type="checkbox"/>	<input checked="" type="checkbox"/>
-	<input type="checkbox"/>	<input type="checkbox"/>	<input type="checkbox"/>	<input checked="" type="checkbox"/>
Isolatievoorzieningen (voorzetramen/radiatorfolie etc.), te weten:				
-	<input type="checkbox"/>	<input type="checkbox"/>	<input type="checkbox"/>	<input checked="" type="checkbox"/>
-	<input type="checkbox"/>	<input type="checkbox"/>	<input type="checkbox"/>	<input checked="" type="checkbox"/>

	Blijft achter	Gaat mee	Kan worden overgenomen	n.v.t.
Telefoonaansluiting/internetaansluiting	<input type="checkbox"/>	<input type="checkbox"/>	<input type="checkbox"/>	<input checked="" type="checkbox"/>
Veiligheidsschakelaar wasautomaat	<input type="checkbox"/>	<input type="checkbox"/>	<input type="checkbox"/>	<input checked="" type="checkbox"/>
Waterslot wasautomaat	<input type="checkbox"/>	<input checked="" type="checkbox"/>	<input type="checkbox"/>	<input type="checkbox"/>
Zonnepanelen	<input type="checkbox"/>	<input type="checkbox"/>	<input type="checkbox"/>	<input checked="" type="checkbox"/>
Oplaadpunt elektrische auto	<input type="checkbox"/>	<input type="checkbox"/>	<input type="checkbox"/>	<input checked="" type="checkbox"/>
	<input type="checkbox"/>	<input type="checkbox"/>	<input type="checkbox"/>	<input checked="" type="checkbox"/>
	<input type="checkbox"/>	<input type="checkbox"/>	<input type="checkbox"/>	<input checked="" type="checkbox"/>
Tuin				
<i>Inrichting</i>				
Tuinaanleg/bestrating	<input type="checkbox"/>	<input type="checkbox"/>	<input type="checkbox"/>	<input checked="" type="checkbox"/>
Beplanting	<input type="checkbox"/>	<input type="checkbox"/>	<input type="checkbox"/>	<input checked="" type="checkbox"/>
	<input type="checkbox"/>	<input type="checkbox"/>	<input type="checkbox"/>	<input checked="" type="checkbox"/>
<i>Verlichting/installaties</i>				
Buitenverlichting	<input checked="" type="checkbox"/>	<input type="checkbox"/>	<input type="checkbox"/>	<input type="checkbox"/>
Tijd- of schemerschakelaar/bewegingsmelder	<input type="checkbox"/>	<input type="checkbox"/>	<input type="checkbox"/>	<input checked="" type="checkbox"/>
	<input type="checkbox"/>	<input type="checkbox"/>	<input type="checkbox"/>	<input checked="" type="checkbox"/>
<i>Bebouwing</i>				
Tuinhuis/buitenberging	<input type="checkbox"/>	<input type="checkbox"/>	<input type="checkbox"/>	<input checked="" type="checkbox"/>
Kasten/werkbank in tuinhuis/berging	<input type="checkbox"/>	<input type="checkbox"/>	<input type="checkbox"/>	<input checked="" type="checkbox"/>
(Broei)kas	<input type="checkbox"/>	<input type="checkbox"/>	<input type="checkbox"/>	<input checked="" type="checkbox"/>
	<input type="checkbox"/>	<input type="checkbox"/>	<input type="checkbox"/>	<input checked="" type="checkbox"/>
	<input type="checkbox"/>	<input type="checkbox"/>	<input type="checkbox"/>	<input checked="" type="checkbox"/>
Overig				
Overige tuin, te weten:				
- (Sier)hek	<input type="checkbox"/>	<input type="checkbox"/>	<input type="checkbox"/>	<input checked="" type="checkbox"/>
- Vlaggenmast(houder)	<input type="checkbox"/>	<input type="checkbox"/>	<input type="checkbox"/>	<input checked="" type="checkbox"/>
-	<input type="checkbox"/>	<input type="checkbox"/>	<input type="checkbox"/>	<input checked="" type="checkbox"/>
-	<input type="checkbox"/>	<input type="checkbox"/>	<input type="checkbox"/>	<input checked="" type="checkbox"/>

Overig

Zijn er zaken die geen eigendom zijn van verkoper omdat er sprake is van een leasecontract of huurcontract. Zo ja, neemt verkoper de zaak mee of wordt het betreffende contract overgenomen?	Ja	Nee	Gaat mee	Moet worden overgenomen
CV	<input type="checkbox"/>	<input checked="" type="checkbox"/>	<input type="checkbox"/>	<input type="checkbox"/>
Boiler	<input type="checkbox"/>	<input checked="" type="checkbox"/>	<input type="checkbox"/>	<input type="checkbox"/>
Zonnepanelen	<input type="checkbox"/>	<input checked="" type="checkbox"/>	<input type="checkbox"/>	<input type="checkbox"/>
	<input type="checkbox"/>	<input checked="" type="checkbox"/>	<input type="checkbox"/>	<input type="checkbox"/>
	<input type="checkbox"/>	<input checked="" type="checkbox"/>	<input type="checkbox"/>	<input type="checkbox"/>
	<input type="checkbox"/>	<input checked="" type="checkbox"/>	<input type="checkbox"/>	<input type="checkbox"/>
	<input type="checkbox"/>	<input checked="" type="checkbox"/>	<input type="checkbox"/>	<input type="checkbox"/>
Bijlage(n) over te nemen contracten:				
-				
-				

Vragenlijst voor de verkoop van een woning

DEEL B

1. Bijzonderheden

- A. Zijn er nadat u het perceel in eigendom hebt gekregen nog andere, eventuele aanvullende notariële of onderhandse akten opgesteld met betrekking tot het perceel? **Nee**
Zo ja, welke? : _____
- B. Zijn er mondelinge of schriftelijke afspraken gemaakt over aangrenzende percelen? **Nee**
(Denk hierbij aan regelingen voor het gebruik van een poort, schuur, garage, tuin, overeenkomsten met meerdere burens, toezeggingen, erfafscheidingen.)
Zo ja, welke zijn dat : _____
- C. Wijken de huidige terreinafscheidingen af van de kadastrale eigendomsgrenzen? **Niet bekend**
(Denk hierbij ook aan strookjes grond van de gemeente die u in gebruik heeft, of grond van u die gebruikt wordt door de burens.)
Zo ja, waaruit bestaat die afwijking? : _____
- D. Is een gedeelte van uw pand, schuur, garage of schutting gebouwd op grond van de burens of andersom? **Niet bekend**
Zo ja, graag nader toelichten : _____
- E. Heeft u grond van derden in gebruik? **Niet bekend**
Zo ja, welke grond? : _____
- F. Rusten er 'bijzondere lasten en beperkingen' op de woning en/of het perceel? **Nee**
(Bijzondere lasten en beperkingen kunnen privaatrechtelijke beperkingen zijn zoals (lijdende) erfdienstbaarheden (bijvoorbeeld een recht van overpad), kwalitatieve verplichtingen, kettingbedingen, vruchtgebruik, voorkeursrecht (bijvoorbeeld een eerste recht van koop), opstalrecht, erfpacht, huurkoop. Het kan ook gaan om publiekrechtelijke beperkingen zoals een aanschrijving van de gemeente in het kader van een illegale verbouwing)
Zo ja, welke? : _____
- G. Is de Wet voorkeursrecht gemeenten van toepassing? **Nee**
- H. Is er een anti-speculatiebeding van toepassing op de woning? **Nee**
Zo ja, hoe lang nog? : _____
- I. Is er sprake van een beschermd stads- of dorpsgezicht of loopt er een procedure tot aanwijzing daartoe? **Nee**
Is er sprake van een gemeentelijk-, provinciaal-of rijksmonument of loopt er een procedure tot aanwijzing daartoe? **Nee**
Is er volgens het bestemmingsplan sprake van een beeldbepalend of karakteristiek object? **Nee**
- J. Is er sprake (geweest) van ruilverkaveling? **Nee**
Zo ja, moet u hiervoor ruilverkavelingsrente betalen? **Nee**
Zo ja, hoeveel en voor hoe lang? Bedrag: € _____
Duur : _____
- K. Is er sprake van onteigening? **Nee**

- L. Is de woning of de grond geheel of gedeeltelijk verhuurd of bij anderen in gebruik? **Nee**
Zo ja: Is er een huurcontract? **Nee**
Welk gedeelte is verhuurd? : _____
Welke delen vallen onder gezamenlijk gebruik? : _____
Welke zaken zijn van de huurder en mag hij verwijderen bij ontruiming? : _____
(Bijvoorbeeld geiser, keuken, lampen.)
Heeft de huurder een waarborgsom gestort? Ja / Nee
Zo ja, hoeveel? € _____
Heeft u nog andere afspraken met de huurders gemaakt? Ja / Nee
Zo ja, welke? : _____
- M. Is er over het pand een geschil/procedures gaande, al dan niet bij de rechter, huurcommissie of een andere instantie? (bijvoorbeeld onteigening/kwesties met burens, zoals erfdiensbaarheden, recht van overpad, erfafscheidingen e.d.) Ja / Nee
Zo ja, welke is/zijn dat? : _____
- N. Is er bezwaar gemaakt tegen de waardebeschikking WOZ? Ja / Nee
Zo ja, toelichting : _____
- O. Zijn er door de overheid of nutsbedrijven verbeteringen of herstellingen voorgeschreven of aangekondigd die nog niet naar behoren zijn uitgevoerd? Ja / Nee
Zo ja, welke? : _____
- P. Zijn er in het verleden subsidies of premies verstrekt die bij verkoop van de woning voor een deel kunnen worden teruggevorderd? Ja / Nee
Zo ja, welke? : _____
- Q. Is het pand onbewoonbaar verklaard of in het verleden ooit onbewoonbaar verklaard geweest? **Nee**
Zo ja, waarom? : _____
- R. Is er bij verkoop sprake van een omzetbelastingheffing? **Nee**
(Bijvoorbeeld omdat het een voormalig bedrijfsonroerendgoed is, of een woning met praktijkgedeelte, of omdat u pas ingrijpend verbouwd hebt.)
Zo ja, waarom? : _____
- S. Hoe gebruikt u de woning nu? (Bijvoorbeeld woning, : **Woning**
praktijk, winkel, opslag)
Is dat gebruik volgens de gemeente toegestaan? **Ja**
Zo nee, heeft de gemeente dit strijdige gebruik wel eens bij u aangekaart? Ja / Nee / n.v.t.
Hoe heeft de gemeente dit strijdige gebruik bij u aangekaart? : _____

2. Gevels

- A. Is er sprake (geweest) van vochtdoorslag of aanhoudend vochtige plekken op de gevels? **Nee**
Zo ja, waar? : _____
- B. Zijn er (gerepareerde) scheuren/beschadigingen in/aan de gevels aanwezig? **Nee**

Zo ja, waar? : _____

C. Zijn de gevels tijdens de bouw geïsoleerd? **Ja**

Zo nee, zijn de gevels daarna geïsoleerd? Ja / Nee / Niet bekend

Is er sprake van volledige isolatie? **Niet bekend**

Zo nee, welke delen zijn er niet geïsoleerd? : _____

D. Zijn de gevels ooit gereinigd? **Nee**

Zo ja, volgens welke methode en wanneer? : _____

3. Dak(en)

A. Hoe oud zijn de daken?

Platte daken : **8 jaar**

Overige daken : **8 jaar**

B. Heeft u last van daklekkages (gehad)? **Nee**

Zo ja, waar? : _____

C. Zijn er in het verleden gebreken geconstateerd aan de dakconstructie zoals scheve, doorbuigende, krakende, beschadigde en/of aangetaste dakdelen? **Nee**

Zo ja, waar? : _____

D. Heeft u het dak al eens (gedeeltelijk) laten vernieuwen c.q. laten repareren? **Nee**

Zo ja, welk (gedeelte van het) dak en waarom? : _____

E. Is het dak tijdens de bouw geïsoleerd? **Ja**

Zo nee, is het dak daarna geïsoleerd? Ja / Nee / Niet bekend

Is er sprake van volledige isolatie? **Ja**

Zo nee, welke delen zijn er niet geïsoleerd? : _____

F. Zijn de regenwaterafvoeren lek of verstopt? **Nee**

Zo ja, toelichting : _____

G. Zijn de dakgoten lek of verstopt? **Nee**

Zo ja, toelichting : _____

4. Kozijnen, ramen, en deuren

A. Wanneer zijn de kozijnen, ramen en deuren voor het laatst geschilderd? : **2021**

Is dit gebeurd door een erkend schildersbedrijf? **Ja**

Zo ja, door wie? : **De Birk & Theebe**

B. Functioneren alle scharnieren en sloten? **Ja**

Zo nee, toelichting : _____

C. Zijn voor alle afsluitbare deuren, ramen etc. sleutels aanwezig? **Ja**

Zo nee, voor welke deuren, ramen etc. niet? : _____

D. Is er sprake van isolerende beglazing? **Ja**

Is er sprake van volledige isolatie? **Ja**

Zo nee, welke delen zijn er niet geïsoleerd? : _____

E. Is er bij de isolerende beglazing sprake van condensvorming tussen het glas? Ja / Nee
(Denk aan lekkende ruiten.)

Zo ja, waar? : _____

5. Vloeren, plafonds en wanden

A. Is er sprake (geweest) van vochtdoorslag of optrekkend vocht op vloeren, plafonds en/of wanden? **Nee**

Zo ja, waar? : _____

B. Is er sprake (geweest) van schimmelvorming op de vloeren, plafonds en/of wanden? **Nee**

Zo ja, waar? : _____

C. Zijn er (gerepareerde) of (verborgen) scheuren en/of beschadigingen in/aan vloeren, plafonds en/of wanden aanwezig? **Nee**

Zo ja, waar? : _____

D. Hebben zich in het verleden problemen voorgedaan met de afwerkingen? *(Bijvoorbeeld loszittend tegelwerk, loslatend behang of spuitwerk, holklinkend of loszittend stucwerk, etc.)* **Nee**

Zo ja, waar? : _____

E. Is er sprake (geweest) van gebreken aan de vloerconstructie, zoals scheve, doorbuigende, krakende, beschadigde en/of aangetaste vloerdelen? **Nee**

Zo ja, waar? : _____

F. Is er sprake van vloerisolatie? **Niet bekend**

Is er sprake van volledige isolatie? **Niet bekend**

Zo nee, welke delen zijn er niet geïsoleerd? : _____

6. Kelder, kruipruimte en fundering

A. Is er sprake (geweest) van gebreken aan de fundering? **Nee**

Zo ja, waar? : _____

B. Is de kruipruimte toegankelijk? **Ja**

Is de kruipruimte droog? **Ja**

Zo nee of meestal, toelichting: : _____

C. Is er sprake van vochtdoorslag door de kelderwand? **Nee**

Zo ja of soms, toelichting: : _____

D. Is de grondwaterstand in de afgelopen jaren waarneembaar gewijzigd of is er sprake van wateroverlast geweest? **Nee**

Zo ja, heeft dit tot problemen geleid in de vorm van water in de kruipruimte c.q. kelder? Ja / Nee / n.v.t.

Zo nee, tot wat voor andere problemen heeft dit geleid? : _____

7. Installaties

A. Wat voor warmte-installatie is er aanwezig? : **CV**

(Bijvoorbeeld cv-installatie, WTW-systeem, WKO-systeem.)

Wat is het merk van de installatie en hoe oud is deze? Merk : _____

Leeftijd : _____

Wanneer is deze voor het laatst onderhouden? : **januari 2023**

Is het onderhoud uitgevoerd door een erkend bedrijf? **Ja**

Zo ja, door wie? : **Warmtegroep uit Houten**

B. Zijn er de afgelopen tijd zaken opgevallen ten aanzien van de installatie? **Nee**
(bijvoorbeeld de cv-installatie moet meer dan 1 keer per jaar bijgevuld worden)

Zo ja, wat is u opgevallen? : _____

C. Zijn er radiatoren die niet warm worden? **Ja**

Zo ja, welke? : **Zolderkamer achter (waarschijnlijk thermostaatknop)**

D. Zijn er radiatoren of (water)leidingen die lekken? **Nee**

Zo ja, waar en welke? : _____

E. Zijn er radiatoren of (water)leidingen die ooit zijn bevroren? **Nee**

Zo ja, waar? : _____

F. Heeft u vloerverwarming in de woning? **Ja**

Zo ja, waar? : _____

G. Zijn er vertrekken die niet (goed) warm worden? **Nee**

Zo ja, welke? : _____

H. Heeft de woning zonnepanelen die uw eigendom zijn? Ja / Nee

Heeft de woning zonnepanelen die worden gehuurd? Ja / Nee

Kan het huurcontract worden overgenomen door koper? Ja / Nee

Zo ja, blijven de zonnepanelen achter? Ja / Nee / n.v.t./Nader overeen te komen

In welk jaar zijn de zonnepanelen geplaatst en door wie? Jaar : _____

Installateur : _____

Is de btw over het aankoopbedrag teruggevraagd van de belastingdienst? Ja / Nee

Hoeveel stroom heeft u het afgelopen jaar opgewekt? Jaar : _____

Aantal kWh : _____

Hoe lang zit er nog fabrieksgarantie op de zonnepanelen? : _____

Zijn de zonnepanelen aangeschaft met subsidie? Ja / Nee

Zo ja, moet de subsidie worden terugbetaald? Ja / Nee / n.v.t.

Zo ja, welk bedrag moet worden terugbetaald? € _____

I. In welk jaar zijn voor het laatst de aanwezige : _____

schoorsteenkanalen/rookgasafvoeren
geveegd/gereinigd?

- J. Wanneer heeft u de aanwezige schoorsteenkanalen : _____
voor het laatst gebruikt?
- Is de trek van aanwezige schoorsteenkanalen goed? Ja / Nee / Niet bekend
- K. Is de elektrische installatie vernieuwd? Ja / Nee
Zo ja, wanneer? : _____
- L. Zijn er gebreken aan de (technische) installaties? **Nee**
Zo ja, welke? : _____

8. Sanitair en riolering

- A. Zijn er beschadigingen aan wastafels, douche, bad, toiletten, gootstenen en kranen? **Nee**
Zo ja, welke? : _____
- B. Lopen de afvoeren van wastafels, douche, bad, toiletten, gootstenen en kranen goed door? **Ja**
Zo nee, welke niet? : _____
- C. Is de woning aangesloten op het gemeentelijke riool? **Ja**
- D. Zijn er gebreken (geweest) aan de riolering, zoals breuken, stankoverlast, lekkages, etc.? **Nee**
Zo ja, welke? : _____
- E. Is er een andere voorziening, zoals een septictank, beerput of dergelijk aanwezig? **Nee**
Zo ja, wat is er aanwezig en hoe dient dit te worden : _____
onderhouden?

9. Diversen

- A. Wat is het bouwjaar van de woning? : **2015**
- B. Zijn er asbesthoudende materialen in de woning aanwezig? **Niet bekend**
Zo ja, welke en waar? : _____
- C. Blijft er in de woning zeil achter, al dan niet vastgelijmd, dat is aangeschaft tussen 1955 en 1982? **Nee**
- D. Is er sprake van loden leidingen in de woning? **Nee**
Zo ja, waar? : _____
- E. Is de grond verontreinigd? **Niet bekend**
Zo ja, is er een onderzoeksrapport? **n.v.t.**
Zo ja, heeft de gemeente/provincie een onderzoeks- of saneringsbevel opgelegd? **n.v.t.**
- F. Is er een olietank aanwezig? **Nee**
Zo ja, is deze gesaneerd/verwijderd? **n.v.t.**
Zo ja, waar is de olietank op het perceel gesitueerd?: _____
Is er een Kiwa-certificaat aanwezig? **n.v.t.**
- G. Is er sprake van overlast door ongedierte in of (rond)om de woning? **Nee**
(Denk aan muizen, ratten, kakkerlakken, etc.)
Zo ja, waar? : _____

- H. Is de woning aangetast door houtworm, boktor, ander ongedierte of zwam? **Niet bekend**
 Zo ja, waar? : _____
 Zo ja, is deze aantasting al eens behandeld? **n.v.t.**
 Zo ja, wanneer? : _____
 Zo ja, door welk bedrijf? : _____
- I. Is er sprake van chlorideschade (betonrot)? *(Betonrot komt vooral voor in kruipruimtes van woningen gebouwd tussen 1965 en 1981 die voorzien zijn van betonnen vloerelementen van het merk Kwaaitaal of Manta. Ook andere beton- elementen - bijvoorbeeld balkons - kunnen aangetast zijn)* **Niet bekend**
 Zo ja, waar? : _____
- J. Hebben er verbouwingen en/of bijbouwingen plaatsgevonden in en/of om de woning? **Ja**
 Zo ja, welke ver-/bijbouwingen? : **Keuken aangepast en wanden strak laten stucen.**
 Zo ja, in welk jaartal? : **2021**
 Zo ja, door welk bedrijf zijn deze uitgevoerd? : **Kloosterman keukens, Kostelijk stucadoorsbedrijf en De Birk & Theebe schilders**
- K. Zijn er verbouwingen of uitbreidingen uitgevoerd zonder omgevingsvergunning (voorheen bouwvergunning)? **Nee**
 Zo ja, welke? : _____
- L. Bent u in het bezit van een energieprestatiecertificaat/energielabel? Ja / Nee
 Zo ja, welke label? : _____

10. Vaste lasten

- A. Hoeveel betaalde u voor de laatste aanslag onroerendezaakbelasting? € _____
 Belastingjaar : _____
- B. Wat is de WOZ-waarde? **€ 503000**
 Peiljaar? : **2023**
- C. Hoeveel betaalde u voor de laatste aanslag waterschapslasten? € _____
 Belastingjaar? : _____
- D. Hoeveel betaalde u voor de laatste aanslag rioolrecht? **€ 145**
 Belastingjaar : **2023**
- E. Welke voorschotbedragen betaalt u maandelijks aan de nutsbedrijven? Gas: **€ 120**
 Elektra: **€ 52**
 Blokverwarming: € _____
 Anders : _____
 Te weten € _____
- F. Zijn er lease- en/of huurkoopcontracten? *(Bijvoorbeeld keuken, kozijnen, cv-ketel, etc.)* **Nee**
 Zo ja, welke? : _____
 Zijn deze contracten overdraagbaar op de koper? Ja / Nee
Let op! Veel lease- en huurkoopcontracten zijn niet langer overdraagbaar op een koper. Neem hiervoor contact op met de betreffende leverancier.

Hoe lang lopen de contracten nog en wat is de eventuele afkoopsom? Afkoopsom € _____

Duur : _____

G. Als er sprake is van erfpacht of opstalrecht hoe hoog is dan de canon per jaar? € _____

Heeft u alle canons betaald? **n.v.t.**

Is de canon afgekocht? **n.v.t.**

Zo ja, tot wanneer? : _____

H. Heeft u alle gemeentelijke belastingen die u verschuldigd bent al betaald? Ja / Nee

Zijn er variabele bedragen voor gemeenschappelijke poorten, inritten of terreinen? Ja / Nee

Zo ja, hoe hoog en waarvoor? : _____

I. Heeft u, om in de straat te parkeren, een parkeervergunning nodig? **Nee**

Hoeveel parkeervergunningen kunnen er maximaal : _____
worden aangevraagd?

Wat zijn de kosten voor deze parkeervergunning(en) per jaar? € _____

11. Garanties

Zijn er lopende onderhoudscontracten en/of garantieregelingen overdraagbaar aan de koper? **Nee**
(Zoals dakbedekking, cv-installatie, dubbele beglazing, etc.)

Zo ja, welke? : _____

12. Nadere informatie

Overige zaken (Overige zaken die de koper naar uw : _____
mening moet weten)

Algemene informatie voor de koper

In deze bijlage vindt u de algemene informatie over het kopen van een huis. Indien u na het lezen hiervan nog vragen heeft, kunt u ons altijd telefonisch of via de e-mail bereiken.

Onderzoeksplicht

Als koper heeft u, voordat u een bod uitbrengt op een woning, onderzoeksplicht. Dit houdt in dat u bepaalde zaken zelf dient te onderzoeken en niet uitsluitend kunt afgaan op de mededelingen van der verkoper en/of diens makelaar. Wij adviseren u daarom een deskundige NVM-makelaar in te schakelen voor het aankoopproces.

Biedingen

Biedingen dienen bij voorkeur schriftelijk te worden gedaan. Verderop in deze brochure zit een formulier waarop alle belangrijke zaken staan voor het uitbrengen van een bieding. Alsieder krijgt u niet automatisch een ontbindende voorwaarde voor het verkrijgen van de financiering. Als u hier behoefte aan heeft, dient u dit bij uw bod te vermelden.

Bij het aangaan van de onderhandeling dient u als koper aan de verkopend makelaar naar genoeg aan te tonen dat de bieding binnen uw financiële mogelijkheden valt. Dit kunt u aantonen door middel van een uitgebracht advies door een daartoe deskundige en erkende financiële instelling of een financieel adviseur.

Biedingen blijven van kracht tot het moment waarop de verkoper (of diens makelaar) hierop antwoordt met een acceptatie, het uitbrengen van een ander voorstel of door afwijzing van het door u uitgebrachte voorstel.

Verkoopvoorwaarden

Verkoop geschiedt altijd onder voorbehoud. Een verkoop komt alleen tot stand, indien overeenstemming is bereikt over alle genoemde zaken.

Bedenktime

Wanneer er overeenstemming is bereikt, zal er een koopakte worden opgemaakt. Op het moment dat de koper een kopie van de door beide partijen ondertekende koopakte heeft ontvangen, gaat de wettelijke termijn van drie dagen bedenktijd in. Indien een koper zich op de koop wil beroepen, moet dit (bij voorkeur schriftelijk) kenbaar gemaakt worden aan de verkopende partij en makelaar.

Tijdstip van levering

Op het tijdstip van levering vindt de feitelijke overdracht van de door u gekochte woning plaats. Voor het tekenen van de akte zal een voorinspectie plaats vinden, zodat u weet dat u de woning krijgt aangeleverd zoals afgesproken. Na de inspectie wordt de akte getekend bij de door u aangewezen notaris en ontvangt u de sleutels.

Waarborgsom/bankgarantie

U heeft als koper de verplichting om na het tekenen van de koopakte binnen drie weken een waarborgsom of bankgarantie te stellen van 10% van de koopsom. Dit is een garantie voor de verkoper dat u als koper uw financiële verplichting zult nakomen.

Ontbindende voorwaarde financiering

Als u de financiering als ontbindende voorwaarde heeft gesteld, heeft u circa drie weken de tijd om de financiering van uw gekochte woning te regelen. Als het dan om welke reden dan ook niet mogelijk is de woning te financieren kunt u van de koop afzien, mits u twee afwijzingen van verschillende banken/financiële instellingen kunt overleggen.

Let op: u krijgt als koper niet automatisch een ontbindende voorwaarde voor de financiering. Bij uw bod moet u melden dat dit “onder voorbehoud financiering” is.

Word ik koper als ik de vraagprijs bied?

Over deze vraag bestaan veel misverstanden. Het hoogste rechtscollege, de Hoge Raad, heeft namelijk in een vonnis bepaald dat de vraagprijs van een woning een uitnodiging is tot het doen van een bod. Als u de vraagprijs uit een advertentie of woninggids biedt, dan doet u een bod. De verkoper kan dan nog beslissen of hij uw bod wel of niet aanvaardt of dat hij zijn makelaar een tegenbod laat doen.

Mag een makelaar tijdens de onderhandeling het systeem van verkoop wijzigen?

Dat mag. Een van de partijen mag de onderhandeling beëindigen. Soms zijn er zoveel belangstellenden die de vraagprijs bieden of benaderen, dat het moeilijk is te bepalen wie de beste koper is. In dat geval kan de verkopende makelaar –natuurlijk in overleg met de verkoper- besluiten de lopende onderhandeling af te breken en de biedprocedure te wijzigen. Uiteraard dient hij eerst de eventuele gedane toezeggingen na te komen. De makelaar kiest vervolgens bijvoorbeeld voor een schrijvingsprocedure. Alle bidders hebben dan een gelijke kans om een hoogste bod uit te brengen.

De makelaar vraagt een belachelijke hoge prijs voor de woning. Mag dat?

De verkoper bepaalt waarvoor hij zijn woning verkoopt in overleg met zijn makelaar. De koper kan onderhandelen over de prijs, maar de verkoper beslist. Dat geldt voor alle zaken die de verkoper belangrijk vindt om over te beslissen of hij zijn woning aan de koper wil verkopen. Als de verkoper en koper het over deze zaken eens zijn, is er een koop. Soms besluiten verkoper en koper over een aantal minder belangrijke zaken -roerende zaken bijvoorbeeld- pas te onderhandelen als ze het over de hoofdzaken eens zijn. In een dergelijk geval kan een rechter wel bepalen dat de partijen, nu ze het over de door hen zelf aangegeven hoofdzaken eens zijn, moeten doorgaan met onderhandelen tot er een redelijk resultaat bereikt is.

Wat is een optie?

Een optie in juridische zin geeft een partij de keuze om door een eenzijdige verklaring een koopovereenkomst met een andere partij te sluiten. Partijen zijn het dan wel eens over de voorwaarde van de koop, maar de koper krijgt bijvoorbeeld nog een week bedenktijd. Bij de aankoop van een nieuwbouwwoning is zo'n optie nog wel gebruikelijk. Bij het aankopen van een bestaande woning wordt vaak ten onrechte het begrip 'optie' gebruikt. Dan heeft het de betekenis van bepaalde toezeggingen die een verkopende makelaar kan doen aan een belangstellende koper tijdens het onderhandelingsproces. Zo'n toezegging kan bijvoorbeeld inhouden dat een belangstellende koper een paar dagen de tijd krijgt om na te denken over een bod. De makelaar zal in de tussentijd proberen niet met een andere partij in onderhandeling te gaan. De belangstellende koper kan deze tijd gebruiken om een beter inzicht te krijgen in zijn financiering of in de gebruiksmogelijkheden van de woning. Een optie kunt u niet eisen; de verkoper en verkopende makelaar beslissen zelf of er in een onderhandelingsproces bepaalde toezeggingen worden gedaan.

Moet een makelaar als eerste met mij in onderhandeling gaan als ik de eerste ben die belt voor een bezichtiging of als ik als eerste een bod uitbreng?

Nee. De verkopende makelaar bepaalt samen met de verkoper de verkoopprocedure. De verkopende makelaar heeft wel de verplichting u daarover te informeren.

Het is verstandig -als u serieus belangstelling heeft- de makelaar te vragen wat uw positie is. Dat kan veel teleurstellingen voorkomen. Doet de makelaar u een toezegging, dan dient hij deze na te komen.

Zit de makelaarscourtage in de "kosten koper"?

Neen. Voor rekening van de koper komen de kosten die de overheid 'hangt' aan de overdracht van een woning. Dat is overdrachtsbelasting (2%) en de kosten van de notaris voor het opmaken van de leveringsakte en het inschrijven daarvan in de registers. Als de verkoper een makelaar inschakelt om zijn woning te verkopen, dan moet hij ook zelf de makelaar afrekenen voor zijn diensten (makelaarscourtage). De makelaar dient bij de verkoop vooral het belang van de verkoper, dus niet van de koper. Het kan daarom eveneens voor de koper van belang zijn een eigen makelaar in te schakelen.

Deze tekst is een weergave van de door de NVM uitgegeven brochure "uw tien vragen". Bij een geschil kunt u zich niet op de inhoud van deze tekst beroepen.

Biedingformulier

Ondergetekende(n):

Naam
Adres
Postcode en woonplaats
Telefoonnummer(s)
Emailadres

Brengt hierbij een bod uit op de woning:

..... van €.....

Oplevering:

.....

Eventuele ontbindende voorwaarden:

(Als u het verkrijgen van een hypotheek wilt opnemen als ontbindende voorwaarde, s.v.p. het bedrag noemen wat u wilt financieren).

.....
.....
.....
.....

- Neem svp contact met ons op voor een GRATIS waardebeoordeling van onze huidige woning.**

Getekend op te

Handtekening

U kunt dit formulier versturen naar info@veermanmakelaars.nl

Hoewel deze brochure met de meeste zorg is samengesteld zijn afwijkingen, met name in plattegronden en/of maten, niet uitgesloten en wordt ter zake geen aansprakelijkheid aanvaard.