



## **Grevenstukstraat 3, 1396 LB Baambrugge**

**Vraagprijs € 625.000,- k.k.**

**VlaanderenMeybaum**  
Koppelkade 1  
1391 CT, ABCOUDE  
Tel: 0294-281670  
E-mail: [info@vlaanderenmeybaum.nl](mailto:info@vlaanderenmeybaum.nl)  
[www.vlaanderenmeybaum.nl](http://www.vlaanderenmeybaum.nl)



## Omschrijving

Deze verrassend ruime moderne hoekwoning met aangebouwde garage is gelegen in een straat aan de rand van het rustige dorp Baambrugge en heeft een keurig verzorgde voortuin en parkeerplek op eigen perceel.

Binnenin treft u een ruime woonkamer aan met openslaande deuren naar de achtertuin, waar u kunt genieten van het groen en de rust. De moderne open keuken aan de voorzijde is voorzien van alle benodigde apparatuur, inclusief een combi-oven, oven, vaatwasser, 5-pits gasfornuis en afzuigkap, evenals een gezellig zitbarretje. Het raam biedt een leuk uitzicht op de dierenweide met geitjes. De gehele parterre is voorzien van een plavuizenvloer met vloerverwarming.

Op de eerste verdieping bevinden zich drie slaapkamers en een moderne badkamer met ligbad, ruime inloopdouche, dubbele wastafel en vloerverwarming. Vanuit de kleine slaapkamer/kastenkamer heeft u toegang tot de riante slaapkamer boven de garage, die is uitgerust met een werkplek, een dakkapel aan de voorzijde en een Velux dakraam aan de achterzijde, evenals airconditioning.

De tweede verdieping biedt een ruime zolderkamer met Velux dakraam, aansluitingen voor de wasmachine en droger, en de cv-ketel (Nefit Topline uit 2008).

De woning is voorzien van houten kozijnen met dubbel glas en heeft energielabel C (de zonnepanelen en Velux dakramen zijn na het vaststellen van het energielabel geplaatst). Met een woonoppervlakte van circa 122m<sup>2</sup> en een bouwjaar van 1991 biedt deze woning voldoende ruimte en comfort voor het hele gezin.

Buiten kunt u genieten van de achtertuin op het zuidoosten met achterom. De woning is voorzien van buitenzonwering en zonnepanelen die bijdragen aan een duurzame levensstijl.

Aarzel niet om contact met ons op te nemen voor meer informatie of om een bezichtiging te plannen.

Bijzonderheden:

- Gelegen op goede locatie met leuk uitzicht op een kleine dierenweide.
- Vloerverwarming beneden.
- Zonnepanelen op het dak.
- Energielabel C.



## Kenmerken

Vraagprijs	€ 625.000,00
Soort	Woonhuis
Type woning	Geschakelde woning
Aantal kamers	6 kamers waarvan 4 slaapkamer(s)
Inhoud woning	500 m <sup>3</sup>
Perceel oppervlakte	193 m <sup>2</sup>
Gebruiksoppervlakte woonfunctie	122 m <sup>2</sup>
Soort woning	Eengezinswoning
Bouwjaar	1991
Ligging	Aan rustige weg, in woonwijk, vrij uitzicht
Tuin	Achtertuint, voortuint
Hoofdtuin	Achtertuint 53 m <sup>2</sup>
Garage	Aangebouwd steen
Energielabel	C
Verwarming	C.V.-Ketel, Vloerverwarming gedeeltelijk
Isolatie	Volledig geïsoleerd
Voorzieningen	Mechanische ventilatie, Airconditioning, Dakraam, Zonnepanelen

## Locatie

Grevenstukstraat 3  
1396 LB BAAMBRUGGE





## Foto's





## Foto's





## Foto's

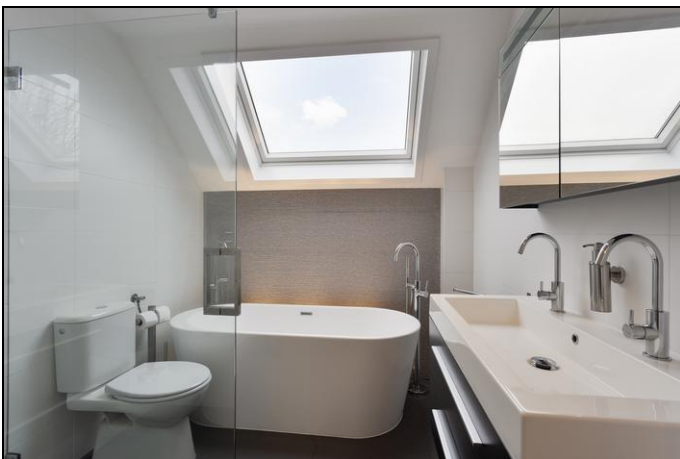



# Foto's





## Foto's







## Foto's



# Kadastrale kaart





# Plattegrond

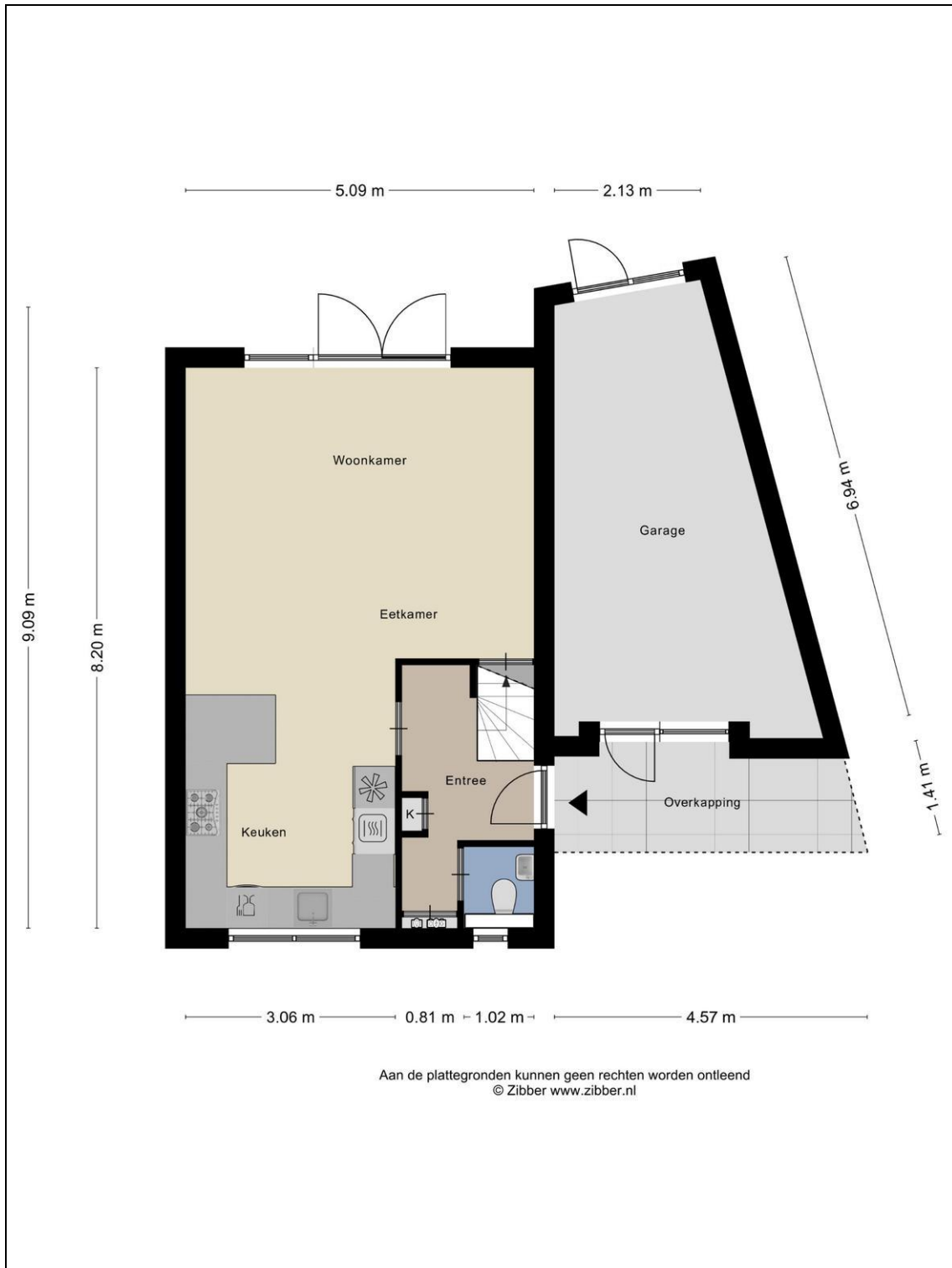



# Plattegrond





# Plattegrond

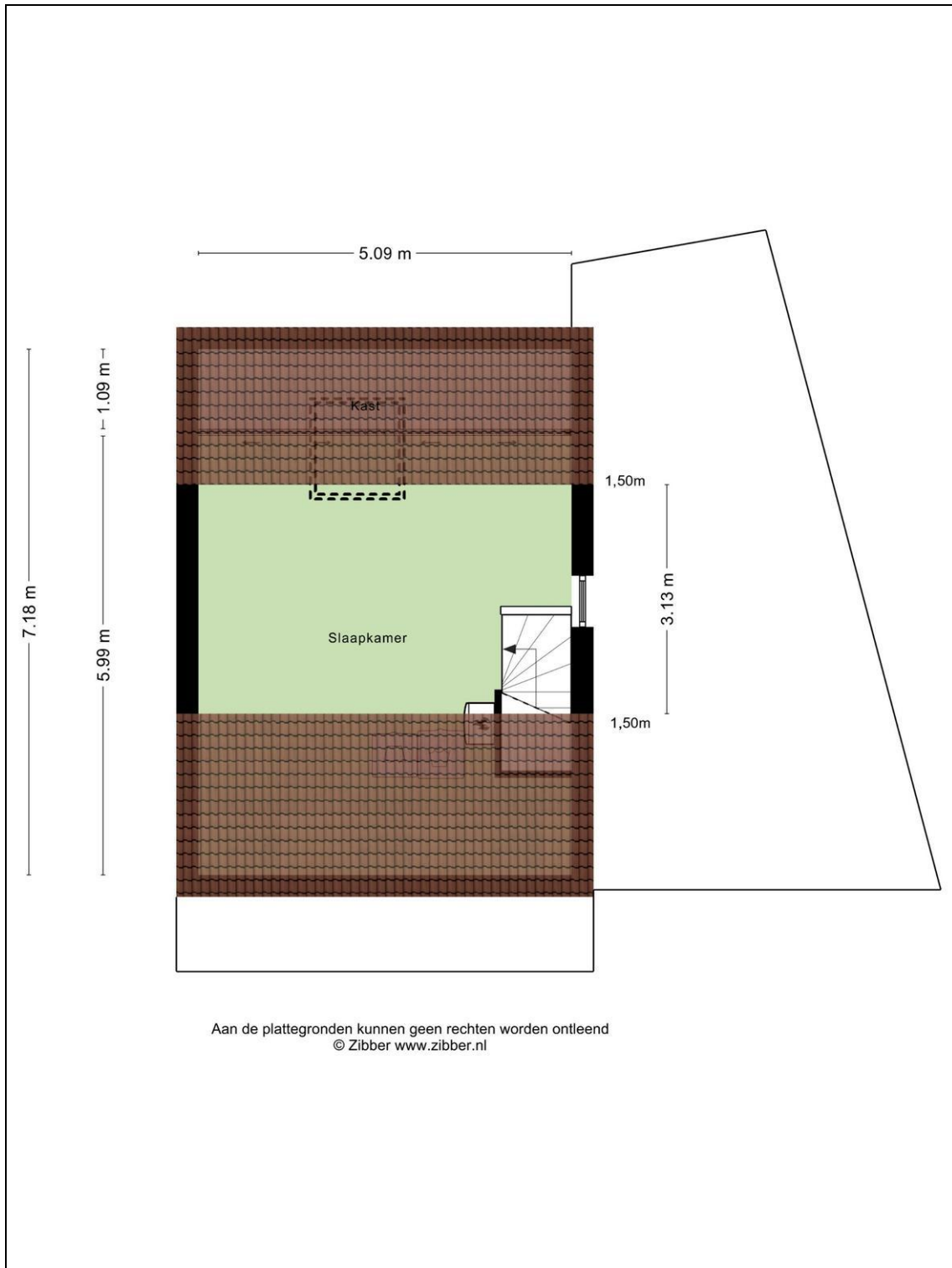



# Kadaster

Kadastrale gegevens	
Adres	Grevenstukstraat 3
Postcode / Plaats	1396 LB Baambrugge
Gemeente	Baambrugge
Sectie / Perceel	A / 3348
Oppervlakte	193 m <sup>2</sup>
Soort	Volle eigendom



# Lijst van zaken

	Blijft achter	Gaat mee	Kan worden overgenomen	n.v.t.
<b>Woning</b>				
<i>Interieur</i>				
Verlichting, te weten:				
- Inbouwspots/dimmers	<input checked="" type="checkbox"/>	<input type="checkbox"/>	<input type="checkbox"/>	<input type="checkbox"/>
- Opbouwspots/armaturen/lampen/dimmers	<input checked="" type="checkbox"/>	<input type="checkbox"/>	<input type="checkbox"/>	<input type="checkbox"/>
- Losse (hang)lampen	<input type="checkbox"/>	<input checked="" type="checkbox"/>	<input type="checkbox"/>	<input type="checkbox"/>
-	<input type="checkbox"/>	<input type="checkbox"/>	<input type="checkbox"/>	<input checked="" type="checkbox"/>
-	<input type="checkbox"/>	<input type="checkbox"/>	<input type="checkbox"/>	<input checked="" type="checkbox"/>
(Losse)kasten, legplanken, te weten:				
- Kledingkast in kastenkamer	<input checked="" type="checkbox"/>	<input type="checkbox"/>	<input type="checkbox"/>	<input type="checkbox"/>
-	<input type="checkbox"/>	<input type="checkbox"/>	<input type="checkbox"/>	<input checked="" type="checkbox"/>
Raamdecoratie/zonwering binnen, te weten:				
- Gordijnrails	<input checked="" type="checkbox"/>	<input type="checkbox"/>	<input type="checkbox"/>	<input type="checkbox"/>
- Gordijnen	<input checked="" type="checkbox"/>	<input type="checkbox"/>	<input type="checkbox"/>	<input type="checkbox"/>
- Overgordijnen	<input type="checkbox"/>	<input type="checkbox"/>	<input type="checkbox"/>	<input checked="" type="checkbox"/>
- Vitrages	<input checked="" type="checkbox"/>	<input type="checkbox"/>	<input type="checkbox"/>	<input type="checkbox"/>
- Rolgordijnen	<input checked="" type="checkbox"/>	<input type="checkbox"/>	<input type="checkbox"/>	<input type="checkbox"/>
- Lamellen	<input type="checkbox"/>	<input type="checkbox"/>	<input type="checkbox"/>	<input checked="" type="checkbox"/>
- Jaloezieën	<input type="checkbox"/>	<input type="checkbox"/>	<input type="checkbox"/>	<input checked="" type="checkbox"/>
- (Losse) horren/rolhorren	<input checked="" type="checkbox"/>	<input type="checkbox"/>	<input type="checkbox"/>	<input type="checkbox"/>
- Top down - Bottom up Plisé	<input type="checkbox"/>	<input type="checkbox"/>	<input checked="" type="checkbox"/>	<input type="checkbox"/>
-	<input type="checkbox"/>	<input type="checkbox"/>	<input type="checkbox"/>	<input checked="" type="checkbox"/>
Vloerdecoratie, te weten:				
- Vloerbedekking	<input type="checkbox"/>	<input type="checkbox"/>	<input type="checkbox"/>	<input checked="" type="checkbox"/>
- Parketvloer	<input checked="" type="checkbox"/>	<input type="checkbox"/>	<input type="checkbox"/>	<input type="checkbox"/>
- Houten vloer(delen)	<input type="checkbox"/>	<input type="checkbox"/>	<input type="checkbox"/>	<input checked="" type="checkbox"/>
- Laminaat	<input checked="" type="checkbox"/>	<input type="checkbox"/>	<input type="checkbox"/>	<input type="checkbox"/>
- Plavuizen	<input checked="" type="checkbox"/>	<input type="checkbox"/>	<input type="checkbox"/>	<input type="checkbox"/>
-	<input type="checkbox"/>	<input type="checkbox"/>	<input type="checkbox"/>	<input checked="" type="checkbox"/>
-	<input type="checkbox"/>	<input type="checkbox"/>	<input type="checkbox"/>	<input checked="" type="checkbox"/>
(Voorzet) openhaard met toebehoren	<input type="checkbox"/>	<input type="checkbox"/>	<input type="checkbox"/>	<input checked="" type="checkbox"/>
Allesbrander	<input type="checkbox"/>	<input type="checkbox"/>	<input type="checkbox"/>	<input checked="" type="checkbox"/>
Houtkachel	<input type="checkbox"/>	<input type="checkbox"/>	<input type="checkbox"/>	<input checked="" type="checkbox"/>
(Gas)kachels	<input type="checkbox"/>	<input type="checkbox"/>	<input type="checkbox"/>	<input checked="" type="checkbox"/>

	Blijft achter	Gaat mee	Kan worden overgenomen	n.v.t.
Designradiator(en)	<input type="checkbox"/>	<input type="checkbox"/>	<input type="checkbox"/>	<input checked="" type="checkbox"/>
Radiatorafwerking	<input type="checkbox"/>	<input type="checkbox"/>	<input checked="" type="checkbox"/>	<input type="checkbox"/>
Overig, te weten:				
- Spiegelwanden	<input type="checkbox"/>	<input checked="" type="checkbox"/>	<input type="checkbox"/>	<input type="checkbox"/>
- Schilderij ophangstelsysteem	<input checked="" type="checkbox"/>	<input type="checkbox"/>	<input type="checkbox"/>	<input type="checkbox"/>
-	<input type="checkbox"/>	<input type="checkbox"/>	<input type="checkbox"/>	<input checked="" type="checkbox"/>
-	<input type="checkbox"/>	<input type="checkbox"/>	<input type="checkbox"/>	<input checked="" type="checkbox"/>
-	<input type="checkbox"/>	<input type="checkbox"/>	<input type="checkbox"/>	<input checked="" type="checkbox"/>
-	<input type="checkbox"/>	<input type="checkbox"/>	<input type="checkbox"/>	<input checked="" type="checkbox"/>

### Keuken

Keukenblok (met bovenkasten)	<input checked="" type="checkbox"/>	<input type="checkbox"/>	<input type="checkbox"/>	<input type="checkbox"/>
Keuken (inbouw)apparatuur, te weten:				
- Kookplaat	<input checked="" type="checkbox"/>	<input type="checkbox"/>	<input type="checkbox"/>	<input type="checkbox"/>
- (Gas)fornuis	<input checked="" type="checkbox"/>	<input type="checkbox"/>	<input type="checkbox"/>	<input type="checkbox"/>
- Afzuigkap	<input checked="" type="checkbox"/>	<input type="checkbox"/>	<input type="checkbox"/>	<input type="checkbox"/>
- Magnetron	<input type="checkbox"/>	<input type="checkbox"/>	<input type="checkbox"/>	<input checked="" type="checkbox"/>
- Oven	<input checked="" type="checkbox"/>	<input type="checkbox"/>	<input type="checkbox"/>	<input type="checkbox"/>
- Combi-oven/combimagnetron	<input checked="" type="checkbox"/>	<input type="checkbox"/>	<input type="checkbox"/>	<input type="checkbox"/>
- Koelkast	<input type="checkbox"/>	<input type="checkbox"/>	<input type="checkbox"/>	<input checked="" type="checkbox"/>
- Vriezer	<input type="checkbox"/>	<input checked="" type="checkbox"/>	<input type="checkbox"/>	<input type="checkbox"/>
- Koel-vriescombinatie	<input checked="" type="checkbox"/>	<input type="checkbox"/>	<input type="checkbox"/>	<input type="checkbox"/>
- Vaatwasser	<input checked="" type="checkbox"/>	<input type="checkbox"/>	<input type="checkbox"/>	<input type="checkbox"/>
- Quooker	<input checked="" type="checkbox"/>	<input type="checkbox"/>	<input type="checkbox"/>	<input type="checkbox"/>
- Koffiezetapparaat	<input type="checkbox"/>	<input checked="" type="checkbox"/>	<input type="checkbox"/>	<input type="checkbox"/>
-	<input type="checkbox"/>	<input type="checkbox"/>	<input type="checkbox"/>	<input checked="" type="checkbox"/>
-	<input type="checkbox"/>	<input type="checkbox"/>	<input type="checkbox"/>	<input checked="" type="checkbox"/>
Keukenaccessoires, te weten:				
-	<input type="checkbox"/>	<input type="checkbox"/>	<input type="checkbox"/>	<input checked="" type="checkbox"/>
-	<input type="checkbox"/>	<input type="checkbox"/>	<input type="checkbox"/>	<input checked="" type="checkbox"/>
-	<input type="checkbox"/>	<input type="checkbox"/>	<input type="checkbox"/>	<input checked="" type="checkbox"/>
-	<input type="checkbox"/>	<input type="checkbox"/>	<input type="checkbox"/>	<input checked="" type="checkbox"/>
-	<input type="checkbox"/>	<input type="checkbox"/>	<input type="checkbox"/>	<input checked="" type="checkbox"/>
-	<input type="checkbox"/>	<input type="checkbox"/>	<input type="checkbox"/>	<input checked="" type="checkbox"/>
-	<input type="checkbox"/>	<input type="checkbox"/>	<input type="checkbox"/>	<input checked="" type="checkbox"/>

### Sanitair/sauna

Toilet met de volgende toebehoren:				
- Toilet	<input checked="" type="checkbox"/>	<input type="checkbox"/>	<input type="checkbox"/>	<input type="checkbox"/>
- Toilethouder	<input type="checkbox"/>	<input checked="" type="checkbox"/>	<input type="checkbox"/>	<input type="checkbox"/>
- Toiletborstel(houder)	<input type="checkbox"/>	<input checked="" type="checkbox"/>	<input type="checkbox"/>	<input type="checkbox"/>
- Fontein	<input checked="" type="checkbox"/>	<input type="checkbox"/>	<input type="checkbox"/>	<input type="checkbox"/>



	Blijft achter	Gaat mee	Kan worden overgenomen	n.v.t.
-	<input type="checkbox"/>	<input type="checkbox"/>	<input type="checkbox"/>	<input checked="" type="checkbox"/>
-	<input type="checkbox"/>	<input type="checkbox"/>	<input type="checkbox"/>	<input checked="" type="checkbox"/>
Badkamer met de volgende toebehoren:				
- Ligbad	<input checked="" type="checkbox"/>	<input type="checkbox"/>	<input type="checkbox"/>	<input type="checkbox"/>
- Jacuzzi/whirlpool	<input type="checkbox"/>	<input type="checkbox"/>	<input type="checkbox"/>	<input checked="" type="checkbox"/>
- Douche (cabine/scherm)	<input checked="" type="checkbox"/>	<input type="checkbox"/>	<input type="checkbox"/>	<input type="checkbox"/>
- Stoomdouche (cabine)	<input type="checkbox"/>	<input type="checkbox"/>	<input type="checkbox"/>	<input checked="" type="checkbox"/>
- Wastafel	<input checked="" type="checkbox"/>	<input type="checkbox"/>	<input type="checkbox"/>	<input type="checkbox"/>
- Wastafelmeubel	<input checked="" type="checkbox"/>	<input type="checkbox"/>	<input type="checkbox"/>	<input type="checkbox"/>
- Planchet	<input type="checkbox"/>	<input type="checkbox"/>	<input type="checkbox"/>	<input checked="" type="checkbox"/>
- Toiletkast	<input type="checkbox"/>	<input type="checkbox"/>	<input type="checkbox"/>	<input checked="" type="checkbox"/>
- Toilet	<input checked="" type="checkbox"/>	<input type="checkbox"/>	<input type="checkbox"/>	<input type="checkbox"/>
- Toiletrolhouder	<input type="checkbox"/>	<input checked="" type="checkbox"/>	<input type="checkbox"/>	<input type="checkbox"/>
- Toiletborstel(houder)	<input type="checkbox"/>	<input checked="" type="checkbox"/>	<input type="checkbox"/>	<input type="checkbox"/>
-	<input type="checkbox"/>	<input type="checkbox"/>	<input type="checkbox"/>	<input checked="" type="checkbox"/>
-	<input type="checkbox"/>	<input type="checkbox"/>	<input type="checkbox"/>	<input checked="" type="checkbox"/>
Sauna met toebehoren				
	<input type="checkbox"/>	<input type="checkbox"/>	<input type="checkbox"/>	<input checked="" type="checkbox"/>
	<input type="checkbox"/>	<input type="checkbox"/>	<input type="checkbox"/>	<input checked="" type="checkbox"/>
	<input type="checkbox"/>	<input type="checkbox"/>	<input type="checkbox"/>	<input checked="" type="checkbox"/>
<i>Exterieur/installaties/veiligheid/energiebesparing</i>				
Schotel/antenne	<input type="checkbox"/>	<input type="checkbox"/>	<input type="checkbox"/>	<input checked="" type="checkbox"/>
Brievenbus	<input checked="" type="checkbox"/>	<input type="checkbox"/>	<input type="checkbox"/>	<input type="checkbox"/>
Kluis	<input checked="" type="checkbox"/>	<input type="checkbox"/>	<input type="checkbox"/>	<input type="checkbox"/>
(Voordeur)bel	<input checked="" type="checkbox"/>	<input type="checkbox"/>	<input type="checkbox"/>	<input type="checkbox"/>
Alarminstallatie	<input type="checkbox"/>	<input type="checkbox"/>	<input type="checkbox"/>	<input checked="" type="checkbox"/>
(Veiligheids)sloten en overige inbraakpreventie	<input checked="" type="checkbox"/>	<input type="checkbox"/>	<input type="checkbox"/>	<input type="checkbox"/>
Rookmelders	<input type="checkbox"/>	<input checked="" type="checkbox"/>	<input type="checkbox"/>	<input type="checkbox"/>
(Klok)thermostaat	<input checked="" type="checkbox"/>	<input type="checkbox"/>	<input type="checkbox"/>	<input type="checkbox"/>
Airconditioning	<input checked="" type="checkbox"/>	<input type="checkbox"/>	<input type="checkbox"/>	<input type="checkbox"/>
Warmwatervoorziening, te weten:				
- CV-installatie	<input checked="" type="checkbox"/>	<input type="checkbox"/>	<input type="checkbox"/>	<input type="checkbox"/>
- Boiler	<input checked="" type="checkbox"/>	<input type="checkbox"/>	<input type="checkbox"/>	<input type="checkbox"/>
- Geiser	<input type="checkbox"/>	<input type="checkbox"/>	<input type="checkbox"/>	<input checked="" type="checkbox"/>
-	<input type="checkbox"/>	<input type="checkbox"/>	<input type="checkbox"/>	<input checked="" type="checkbox"/>
-	<input type="checkbox"/>	<input type="checkbox"/>	<input type="checkbox"/>	<input checked="" type="checkbox"/>
-	<input type="checkbox"/>	<input type="checkbox"/>	<input type="checkbox"/>	<input checked="" type="checkbox"/>
Screens	<input checked="" type="checkbox"/>	<input type="checkbox"/>	<input type="checkbox"/>	<input type="checkbox"/>
Rolluiken	<input checked="" type="checkbox"/>	<input type="checkbox"/>	<input type="checkbox"/>	<input type="checkbox"/>
Zonwering buiten	<input checked="" type="checkbox"/>	<input type="checkbox"/>	<input type="checkbox"/>	<input type="checkbox"/>
-	<input type="checkbox"/>	<input type="checkbox"/>	<input type="checkbox"/>	<input checked="" type="checkbox"/>
-	<input type="checkbox"/>	<input type="checkbox"/>	<input type="checkbox"/>	<input checked="" type="checkbox"/>
-	<input type="checkbox"/>	<input type="checkbox"/>	<input type="checkbox"/>	<input checked="" type="checkbox"/>
Isolatievoorzieningen (voorzetramen/radiatorfolie etc.), te weten:				
-	<input type="checkbox"/>	<input type="checkbox"/>	<input type="checkbox"/>	<input checked="" type="checkbox"/>
-	<input type="checkbox"/>	<input type="checkbox"/>	<input type="checkbox"/>	<input checked="" type="checkbox"/>

	Blijft achter	Gaat mee	Kan worden overgenomen	n.v.t.
Telefoonaansluiting/internetaansluiting	<input checked="" type="checkbox"/>	<input type="checkbox"/>	<input type="checkbox"/>	<input type="checkbox"/>
Veiligheidsschakelaar wasautomaat	<input type="checkbox"/>	<input type="checkbox"/>	<input type="checkbox"/>	<input checked="" type="checkbox"/>
Waterslot wasautomaat	<input type="checkbox"/>	<input checked="" type="checkbox"/>	<input type="checkbox"/>	<input type="checkbox"/>
Zonnepanelen	<input checked="" type="checkbox"/>	<input type="checkbox"/>	<input type="checkbox"/>	<input type="checkbox"/>
Oplaadpunt elektrische auto	<input type="checkbox"/>	<input type="checkbox"/>	<input type="checkbox"/>	<input checked="" type="checkbox"/>
	<input type="checkbox"/>	<input type="checkbox"/>	<input type="checkbox"/>	<input checked="" type="checkbox"/>
	<input type="checkbox"/>	<input type="checkbox"/>	<input type="checkbox"/>	<input checked="" type="checkbox"/>

## Tuin

### Inrichting

Tuinaanleg/bestrating	<input checked="" type="checkbox"/>	<input type="checkbox"/>	<input type="checkbox"/>	<input type="checkbox"/>
Beplanting	<input type="checkbox"/>	<input checked="" type="checkbox"/>	<input type="checkbox"/>	<input type="checkbox"/>
	<input type="checkbox"/>	<input type="checkbox"/>	<input type="checkbox"/>	<input checked="" type="checkbox"/>

### Verlichting/installaties

Buitenverlichting	<input checked="" type="checkbox"/>	<input type="checkbox"/>	<input type="checkbox"/>	<input type="checkbox"/>
Tijd- of schemerschakelaar/bewegingsmelder	<input type="checkbox"/>	<input type="checkbox"/>	<input type="checkbox"/>	<input checked="" type="checkbox"/>
	<input type="checkbox"/>	<input type="checkbox"/>	<input type="checkbox"/>	<input checked="" type="checkbox"/>

### Bebouwing

Tuinhuis/buitenberging	<input type="checkbox"/>	<input checked="" type="checkbox"/>	<input type="checkbox"/>	<input type="checkbox"/>
Kasten/werkbank in tuinhuis/berging	<input type="checkbox"/>	<input checked="" type="checkbox"/>	<input type="checkbox"/>	<input type="checkbox"/>
(Broei)kas	<input type="checkbox"/>	<input checked="" type="checkbox"/>	<input type="checkbox"/>	<input type="checkbox"/>
	<input type="checkbox"/>	<input type="checkbox"/>	<input type="checkbox"/>	<input checked="" type="checkbox"/>
	<input type="checkbox"/>	<input type="checkbox"/>	<input type="checkbox"/>	<input checked="" type="checkbox"/>

### Overig

Overige tuin, te weten:				
- (Sier)hek	<input type="checkbox"/>	<input type="checkbox"/>	<input type="checkbox"/>	<input checked="" type="checkbox"/>
- Vlaggenmast(houder)	<input type="checkbox"/>	<input type="checkbox"/>	<input type="checkbox"/>	<input checked="" type="checkbox"/>
-	<input type="checkbox"/>	<input type="checkbox"/>	<input type="checkbox"/>	<input checked="" type="checkbox"/>
-	<input type="checkbox"/>	<input type="checkbox"/>	<input type="checkbox"/>	<input checked="" type="checkbox"/>

## Overig

Zijn er zaken die geen eigendom zijn van verkoper omdat er sprake is van een leasecontract of huurcontract. Zo ja, neemt verkoper de zaak mee of wordt het betreffende contract overgenomen?	Ja	Nee	Gaat mee	Moet worden overgenomen
CV	<input type="checkbox"/>	<input checked="" type="checkbox"/>	<input type="checkbox"/>	<input type="checkbox"/>
Boiler	<input type="checkbox"/>	<input checked="" type="checkbox"/>	<input type="checkbox"/>	<input type="checkbox"/>
Zonnepanelen	<input type="checkbox"/>	<input checked="" type="checkbox"/>	<input type="checkbox"/>	<input type="checkbox"/>
	<input type="checkbox"/>	<input checked="" type="checkbox"/>	<input type="checkbox"/>	<input type="checkbox"/>
	<input type="checkbox"/>	<input checked="" type="checkbox"/>	<input type="checkbox"/>	<input type="checkbox"/>
	<input type="checkbox"/>	<input checked="" type="checkbox"/>	<input type="checkbox"/>	<input type="checkbox"/>
Bijlage(n) over te nemen contracten:				
-				
-				

# Vragenlijst voor de verkoop van een woning

## DEEL B

### 1 Bijzonderheden

- a. Zijn er nadat u het perceel in eigendom hebt gekregen nog andere, eventuele aanvullende notariële of onderhandse akten opgesteld met betrekking tot het perceel? **Nee**  
Zo ja, welke? : \_\_\_\_\_
- b. Zijn er mondelinge of schriftelijke afspraken gemaakt over aangrenzende percelen? **Nee**  
(Denk hierbij aan regelingen voor het gebruik van een poort, schuur, garage, tuin, overeenkomsten met meerdere burens, toezeggingen, erfafscheidingen.)  
Zo ja, welke zijn dat? : \_\_\_\_\_
- c. Wijken de huidige terreinafscheidingen af van de kadastrale eigendomsgrenzen? **Niet bekend**  
(Denk hierbij ook aan strookjes grond van de gemeente die u in gebruik heeft, of grond van u die gebruikt wordt door de burens.)  
Zo ja, waaruit bestaat die afwijking? : \_\_\_\_\_
- d. Is een gedeelte van de woning, schuur, garage of schutting gebouwd op grond van de burens of andersom? **Nee**  
Zo ja, graag nader toelichten: : \_\_\_\_\_
- e. Heeft u grond van derden in gebruik? **Nee**  
Zo ja, welke grond? : \_\_\_\_\_
- f. Rusten er 'bijzondere lasten en beperkingen' op de woning en/of het perceel? (Bijzondere lasten en beperkingen kunnen privaatrechtelijke beperkingen zijn zoals (lijdende) erfdienstbaarheden (bijvoorbeeld een recht van overpad), kwalitatieve verplichtingen, kettingbedingen, vruchtgebruik, voorkeursrecht (bijvoorbeeld een eerste recht van koop), opstalrecht, erfpacht, huurkoop. Het kan ook gaan om publiekrechtelijke beperkingen zoals een aanschrijving van de gemeente in het kader van een illegale verbouwing) **Nee**  
Zo ja, welke? : \_\_\_\_\_
- g. Is de Wet voorkeursrecht gemeenten van toepassing? **Nee**
- h. Is er een anti-speculatiebeding en/of zelfbewoningsplicht van toepassing op de woning? **Nee**  
Zo ja, hoe lang nog? : \_\_\_\_\_
- i. Is er sprake van een beschermd stads- of dorpsgezicht of loopt er een procedure tot aanwijzing daartoe? **Nee**  
Is er sprake van een gemeentelijk-, provinciaal-of rijksmonument of loopt er een procedure tot aanwijzing daartoe? **Nee**  
Is er volgens het bestemmingsplan sprake van een beeldbepalend of karakteristiek object? **Nee**
- j. Is er sprake (geweest) van ruilverkaveling? **Nee**  
Zo ja, moet u hiervoor ruilverkavelingsrente betalen? **Nee**  
Zo ja, hoeveel en voor hoe lang? Bedrag: \_\_\_\_\_ €  
Duur: : \_\_\_\_\_
- k. Is er sprake van onteigening? **Nee**
- l. Is de woning of de grond geheel of gedeeltelijk verhuurd of bij anderen in gebruik? **Nee**  
Zo ja: Is er een huurcontract/ gebruiksovereenkomst? **Nee**  
Indien er geen contract of overeenkomst is, : \_\_\_\_\_

beschrijf hieronder wat (mondeling) met de huurder/ gebruiker is afgesproken: \_\_\_\_\_

Welk gedeelte is verhuurd/ in gebruik gegeven? : \_\_\_\_\_

Welke delen vallen onder gezamenlijk gebruik? : \_\_\_\_\_

Welke zaken zijn van de huurder en mag hij verwijderen bij ontruiming? : \_\_\_\_\_

(Bijvoorbeeld geiser, keuken, lampen.)

Heeft de huurder een waarborgsom gestort? **Nee**

Zo ja, hoeveel? € \_\_\_\_\_

Heeft u nog andere afspraken met de huurders gemaakt? **Nee**

Zo ja, welke? : \_\_\_\_\_

m. Is er over de woning een geschil/procedures gaande, al dan niet bij de rechter, huurcommissie of een andere instantie?(bijvoorbeeld onteigening/kwesties met bureu, zoals erfdienstbaarheden, recht van overpad, erfafscheidingen e.d.) **Nee**

Zo ja, welke is/zijn dat? : \_\_\_\_\_

n. Is er bezwaar gemaakt tegen de waardebeschikking WOZ? **Nee**

Zo ja, toelichting: : \_\_\_\_\_

o. Zijn er door de overheid of nutsbedrijven verbeteringen of herstellingen voorgeschreven of aangekondigd die nog niet naar behoren zijn uitgevoerd? **Nee**

Zo ja, welke? : \_\_\_\_\_

p. Zijn er in het verleden subsidies of premies verstrekt die bij verkoop van de woning voor een deel kunnen worden teruggevorderd? **Nee**

Zo ja, welke? : \_\_\_\_\_

q. Is de woning onbewoonbaar verklaard of in het verleden ooit onbewoonbaar verklaard geweest? **Nee**

Zo ja, waarom? : \_\_\_\_\_

r. Is er bij verkoop sprake van een omzetbelastingheffing? **Nee**  
(Bijvoorbeeld omdat het een voormalig bedrijfsonroerendgoed is, of een woning met praktijkgedeelte, of omdat u pas ingrijpend verbouwd hebt.)

Zo ja, waarom? : \_\_\_\_\_

s. Hoe gebruikt u de woning nu? (Bijvoorbeeld woning, praktijk, winkel, opslag) : \_\_\_\_\_

Is dat gebruik volgens de gemeente toegestaan? Ja / Nee

Zo nee, heeft de gemeente dit strijdige gebruik wel eens bij u aangekaart? Ja / Nee

Hoe heeft de gemeente dit strijdige gebruik bij u aangekaart? : \_\_\_\_\_

## 2 Gevels

a. Is er sprake (geweest) van vochtdoorslag of aanhoudend vochtige plekken op de gevels? **Nee**

Zo ja, waar? : \_\_\_\_\_

b. Zijn er (gerepareerde) scheuren/beschadigingen in/aan de gevels aanwezig? **Nee**

Zo ja, waar? : \_\_\_\_\_

- c. Zijn de gevels tijdens de bouw geïsoleerd? **Ja**  
 Zo nee, zijn de gevels daarna (deels) geïsoleerd? **Nee**  
 Zo ja, wanneer heeft de isolatie van de gevels : \_\_\_\_\_  
 plaatsgevonden en met welk isolatiemateriaal? \_\_\_\_\_  
 Heeft u een certificaat of bewijs van het na-isoleren? Ja / Nee  
 Is er sprake van volledige isolatie? **Ja**  
 Zo nee, welke delen van de gevels zijn er niet : \_\_\_\_\_  
 geïsoleerd? \_\_\_\_\_
- d. Zijn de gevels ooit gereinigd? **Niet bekend**  
 Zo ja, volgens welke methode en wanneer? : \_\_\_\_\_  
 \_\_\_\_\_

### 3 Dak(en)

- a. Hoe oud zijn de daken ongeveer? Platte daken: : **1991**  
 Overige daken: : **1991**
- b. Heeft u last van daklekkages (gehad)? **Nee**  
 Zo ja, waar? : \_\_\_\_\_  
 \_\_\_\_\_
- c. Zijn er in het verleden gebreken geconstateerd aan de dakconstructie zoals scheve,  
 doorbuigende, krakende, beschadigde en/of aangetaste dakdelen? **Nee**  
 Zo ja, waar? : \_\_\_\_\_  
 \_\_\_\_\_
- d. Heeft u het dak al eens (gedeeltelijk) laten vernieuwen c.q. laten repareren? **Nee**  
 Zo ja, welk (gedeelte van het) dak en waarom? : \_\_\_\_\_  
 \_\_\_\_\_
- e. Is het dak tijdens de bouw geïsoleerd? Platte daken: **Ja**  
 Overige daken: **Ja**  
 Zo nee, is het dak daarna geïsoleerd? Platte daken: Ja / Nee /  
 Niet bekend  
 Overige daken: Ja / Nee /  
 Niet bekend  
 Zo ja, wanneer heeft de isolatie plaatsgevonden: \_\_\_\_\_  
 en met welk isolatiemateriaal? \_\_\_\_\_  
 Heeft u een certificaat of bewijs van het na-isoleren? Ja / Nee  
 Is er sprake van volledige isolatie? Platte daken: **Ja**  
 Overige daken: **Ja**  
 Zo nee, welke delen zijn er niet geïsoleerd? : \_\_\_\_\_  
 \_\_\_\_\_
- f. Zijn de regenwaterafvoeren lek of verstopt? **Nee**  
 Zo ja, toelichting: : \_\_\_\_\_  
 \_\_\_\_\_
- g. Zijn de dakgoten lek of verstopt? **Nee**  
 Zo ja, toelichting: : \_\_\_\_\_  
 \_\_\_\_\_

### 4 Kozijnen, ramen en deuren

- a. Van welk materiaal zijn de buitenkozijnen : **Hardhout**  
 gemaakt?  
 (bijvoorbeeld hout, kunststof of aluminium of  
 een andersoortig materiaal)
- b. Wanneer zijn de buitenkozijnen, ramen en : **2019**  
 deuren voor het laatst geschilderd?  
 Is dit gebeurd door een erkend schildersbedrijf? **Ja**

- Zo ja, door wie? : **Alex Griffioen**
- c. Functioneren alle scharnieren en sloten? **Ja**  
 Zo nee, toelichting: : \_\_\_\_\_
- d. Zijn voor alle afsluitbare deuren, ramen etc. sleutels aanwezig? **Ja**  
 Zo nee, voor welke deuren, ramen etc. niet? : \_\_\_\_\_
- e. Is er sprake van isolerende beglazing? **Ja**  
 Zo ja, welk type glas? : **Dubbel glas. Beneden zijn er openslaande deuren met een raam geplaatst in 2016 met HR++ glas. Ook (bijvoorbeeld HR, HR+, HR++ of HR+++, zie de glassponning waarin doorgaans staat vermeld welke type glas er is geplaatst) zijn er 3 nieuwe Velux dakramen geplaatst in de badkamer, op zolder en in de kamer boven de garage met HR++ glas.**  
 Is er sprake van isolerende beglazing in de gehele woning? **Ja**  
 Zo nee, welke ramen zijn niet geïsoleerd? : \_\_\_\_\_
- f. Is er bij de isolerende beglazing sprake van condensvorming tussen het glas? **Nee**  
 (Denk aan lekkende ruiten.)  
 Zo ja, waar? : \_\_\_\_\_

**5 Vloeren, plafonds en wanden**

- a. Is er sprake (geweest) van vochtdoorslag of optrekkend vocht op de vloeren, plafonds en/of wanden? **Nee**  
 Zo ja, waar? : \_\_\_\_\_
- b. Is er sprake (geweest) van schimmelvorming op de vloeren, plafonds en/of wanden? **Nee**  
 Zo ja, waar? : \_\_\_\_\_
- c. Zijn er (gerepareerde) of (verborgen) scheuren en/of beschadigingen in/aan vloeren, plafonds en/of wanden aanwezig? **Nee**  
 Zo ja, waar? : \_\_\_\_\_
- d. Hebben zich in het verleden problemen voorgedaan met de afwerkingen? (Bijvoorbeeld loszittend tegelwerk, loslatend behang of spuitwerk, holklinkend of loszittend stucwerk, etc.) **Nee**  
 Zo ja, waar? : \_\_\_\_\_
- e. Is er sprake (geweest) van gebreken aan de vloerconstructie, zoals scheve, doorbuigende, krakende, beschadigde en/of aangetaste vloerdelen? **Nee**  
 Zo ja, waar? : \_\_\_\_\_
- f. Is er sprake van vloerisolatie? **Ja**  
 Zo ja, wanneer heeft de isolatie van de vloer plaatsgevonden en met welk isolatiemateriaal? : **Bij de bouw is de begane grond geïsoleerd**  
 Heeft u een certificaat of bewijs van het na-isoleren? Ja / Nee  
 Is er sprake van volledige isolatie? **Ja**  
 Zo nee, welke delen zijn er niet geïsoleerd? : \_\_\_\_\_

**6 Fundering, kruipruimte en kelder**

- a. Is er sprake (geweest) van gebreken aan de fundering? **Nee**  
 Zo ja, waar? : \_\_\_\_\_

- b. Is de kruipruimte toegankelijk? **Ja**  
 Is de kruipruimte droog? **Nee**  
 Zo nee of meestal, toelichting: : **Grondwater in kruipruimte garage**
- c. Is er sprake van vochtdoorslag door de kelderwand? **Nee**  
 Zo ja of soms, toelichting: : \_\_\_\_\_  
 \_\_\_\_\_
- d. Is de grondwaterstand in de afgelopen jaren waarneembaar gewijzigd of is er sprake van wateroverlast geweest? **Nee**  
 Zo ja, heeft dit tot problemen geleid in de vorm van water in de kruipruimte c.q. kelder? **n.v.t.**  
 Zo nee, tot wat voor andere problemen heeft dit : \_\_\_\_\_  
 geleid? \_\_\_\_\_

## 7 Installaties

- a. Wat voor warmte-installatie(s) is/zijn er aanwezig in de woning? : **CV-ketel, airco slaapkamer, elektrische vloerverwarming badkamer, Warmwater kraan keuken**  
 (bijvoorbeeld cv-installatie, WTW-systeem, WKO-systeem, (hybride) warmtepomp, airconditioning, zonneboiler, elektrische boiler, pelletkachel dan wel een andere installatie)  
 Is/zijn de installatie(s) eigendom? **Ja**  
 Zo nee, toelichting: : \_\_\_\_\_  
 (bijvoorbeeld de installatie(s) is/ zijn gehuurd of geleased. Tevens huur-/leaseprijs vermelden)  
 Merk van de installatie(s): : \_\_\_\_\_  
 \_\_\_\_\_  
 Type(nummer) van de installatie(s): : \_\_\_\_\_  
 \_\_\_\_\_  
 Installatiedatum van de installatie(s): : \_\_\_\_\_  
 \_\_\_\_\_  
 Op welke datum is/zijn deze installatie(s) voor het laatst onderhouden? : \_\_\_\_\_  
 \_\_\_\_\_  
 Is het onderhoud uitgevoerd door een erkend bedrijf? **Ja / Nee**  
 Zo ja, door wie? : \_\_\_\_\_  
 \_\_\_\_\_
- b. Zijn er de afgelopen tijd zaken opgevallen ten aanzien van de installatie(s)? **Nee**  
 (bijvoorbeeld de cv-installatie moet meer dan 1 keer per jaar bijgevuld worden of de installatie functioneert niet goed)  
 Zo ja, wat is u opgevallen? : \_\_\_\_\_  
 \_\_\_\_\_
- c. Zijn er radiatoren die niet warm worden? **Nee**  
 Zo ja, welke? : \_\_\_\_\_  
 \_\_\_\_\_
- d. Zijn er radiatoren of (water)leidingen die lekken? **Ja / Nee**  
 Zo ja, waar en welke? : \_\_\_\_\_  
 \_\_\_\_\_
- e. Zijn er radiatoren of (water)leidingen die ooit zijn bevroren? **Nee**  
 Zo ja, waar? : \_\_\_\_\_  
 \_\_\_\_\_
- f. Heeft u vloerverwarming in de woning? **Ja**  
 Zo ja, betreft dit elektrische vloerverwarming, vloerverwarming met warm water of anders? **Ja**  
 Elektrisch:  
 warm water: **Ja**  
 overig, namelijk : \_\_\_\_\_  
 \_\_\_\_\_



Waar bevindt zich de elektrische vloerverwarming? : **Backkamer**  
Waar bevindt zich de vloerverwarming met warm water? : **Begane grond**  
Waar bevindt zich de overige vloerverwarming? : \_\_\_\_\_

g. Zijn er vertrekken die niet (goed) warm worden? **Nee**  
Zo ja, welke? : \_\_\_\_\_

h. Heeft de woning zonnepanelen die uw eigendom zijn? **Ja**  
Heeft de woning zonnepanelen die worden gehuurd of geleased? **Nee**

Kan het huurcontract/ leasecontract worden overgenomen door koper? Zo ja, dan overnamecontract opvragen. Ja / Nee / Niet bekend

Hoeveel zonnepanelen zijn er aanwezig? Aantal: **13**  
Zo ja, blijven de zonnepanelen achter? **Ja**

Wat is de capaciteit van één zonnepaneel? : **360Wp**  
(De capaciteit van zonnepanelen wordt uitgedrukt in Wattpiek (Wp). Bijvoorbeeld één zonnepaneel levert 390 Wp.

Functioneren alle zonnepanelen? **Ja**

Wat is het merk/ type van de zonnepanelen? : **AEG AS-M1202B 360 Half cell mono**

Maakt u gebruik van een app om de opbrengst van de zonnepanelen te bekijken? **Ja**  
Zo ja, welke? : **Enphase Enlighten**

In welk jaar zijn de zonnepanelen geplaatst en door wie? Jaar: : **2021 Bouwbedrijf Pompert**

Installateur: : **Emile Pompert**

Is de btw over het aankoopbedrag teruggevraagd van de belastingdienst? **Ja**

Hoeveel stroom heeft u het afgelopen jaar opgewekt? Jaar: : **2023**

Aantal kWh: : **4500 kWh**

Hoe lang zit er nog fabrieksgarantie op de zonnepanelen? : **Ja, ongeveer 17 jaar**

Zijn de zonnepanelen aangeschaft met subsidie? **Nee**

Zo ja, moet de subsidie worden terugbetaald? **n.v.t.**

Zo ja, welk bedrag moet worden terugbetaald? **€**  
\_\_\_\_\_

i. In welk jaar zijn voor het laatst de aanwezige schoorsteenkanalen/rookgasafvoeren geveegd/gereinigd? : \_\_\_\_\_

j. Wanneer heeft u de aanwezige schoorsteenkanalen voor het laatst gebruikt? : \_\_\_\_\_

Is de trek van aanwezige schoorsteenkanalen goed? **Niet bekend**

k. Zijn er onderdelen van de elektrische installatie vernieuwd? (onder de elektrische installatie wordt verstaan alle elektra leidingen/ schakelaars stopcontacten, meterkast e.d.) **Ja**

Zo ja, wanneer en welke onderdelen? : **Schakelmateriaal 2015 Meterkast 2017**

Zijn er gebreken aan de elektrische installatie? **Nee**

Zo ja, welke? : \_\_\_\_\_

l. Is er een laadpaal aanwezig voor een elektrische auto? **Nee**

Zo ja, waar bevindt deze zich? : \_\_\_\_\_

Blijft deze achter? **Ja / Nee / n.v.t./Nader overeen**

te komen

- m. Is er mechanische ventilatie of een soortgelijk systeem aanwezig? **Ja**  
Zo ja, functioneert dit systeem naar behoren? **Ja**  
Zo nee, toelichting: : \_\_\_\_\_  
Wanneer is dit systeem voor het laatst onderhouden? : **nb**  
Hoe oud is dit systeem ongeveer? : **nb**
- n. Is er een domoticsysteem of een soortgelijk systeem aanwezig? (Een domoticsysteem bedient de verwarming, verlichting, verwarming, audio, ventilatie e.d. automatisch) **Nee**  
Zo ja, functioneert dit systeem naar behoren? Ja / Nee  
Zo nee, toelichting: : \_\_\_\_\_  
Hoe oud is dit systeem ongeveer? : \_\_\_\_\_
- o. Zijn er rookmelders op ieder verdieping aanwezig? **Ja**  
Zo ja, hoe oud zijn de rookmelders ongeveer? : **2024**

### 8 Sanitair, riolering en keuken

- a. Zijn er beschadigingen aan wastafels, douche, bad, toiletten, gootstenen en kranen? **Nee**  
Zo ja, welke? : \_\_\_\_\_
- b. Hoe oud is de badkamer ongeveer? : **2015**
- c. Lopen de afvoeren van wastafels, douche, bad, toiletten, gootstenen en kranen goed door? **Ja**  
Zo nee, welke niet? : \_\_\_\_\_
- d. Is de woning aangesloten op het gemeentelijke riool? **Ja**
- e. Zijn er gebreken (geweest) aan de riolering, zoals breuken, stankoverlast, lekkages, etc.? **Nee**  
Zo ja, welke? : \_\_\_\_\_
- f. Is er een andere voorziening, zoals een septictank, beerput of dergelijk aanwezig? **Nee**  
Zo ja, wat is er aanwezig en hoe dient dit te worden onderhouden? : \_\_\_\_\_
- g. Van welk jaar dateert de keukenopstelling ongeveer? : **2015**
- h. Van welk jaar dateert de inbouwapparatuur ongeveer? : **2015**  
Functioneert alle inbouwapparatuur? **Ja**  
Zo nee, welk inbouwapparaat functioneert niet? : \_\_\_\_\_
- i. Heeft u een kokend water kraan? (bijvoorbeeld een Quooker kraan of een soortgelijke kraan) **Ja**  
Zo ja, functioneert deze kraan naar behoren en hoe oud is deze kraan ongeveer? : **2015**

### 9 Diversen

- a. Wat is het bouwjaar van de woning? : **1991**
- b. Zijn er asbesthoudende materialen in/op de woning/ bijgebouw(en) aanwezig? (bijvoorbeeld asbest zeil, een asbestplaat die onder en/of achter de CV ketel is geplaatst, asbesthoudend isolatiemateriaal om de verwarmingsbuis, asbesthoudend koord bij oude cv-ketels/gaskachels, asbestgolfplaten e.d.) **Niet bekend**  
Zo ja, welke en waar? : \_\_\_\_\_

- c. Blijft er in de woning zeil achter, al dan niet vastgelijmd, dat is aangeschaft tussen 1955 en 1982? **Nee**
- d. Is er sprake van loden leidingen in de woning? **Nee**  
 Zo ja, waar? : \_\_\_\_\_
- e. Is er een Japanse duizendknoop aanwezig in de tuin? (Een Japanse duizendknoop is een exotische plant, welke moeilijk te verwijderen is. De sterke wortelstokken en stengels van de Japanse duizendknoop zijn in staat om schade te veroorzaken aan gebouwen, leidingen en wegen) **Nee**
- f. Is er in puin/asbest afval in de grond/tuin aanwezig? **Nee**
- g. Heeft u elders lekkages gehad? (dus los van het dak/ sanitair/ riolering) **Nee**
- h. Is de grond verontreinigd? **Nee**  
 Zo ja, is er een onderzoeksrapport? **n.v.t.**  
 Zo ja, heeft de gemeente/provincie een onderzoeks- of saneringsbevel opgelegd? **n.v.t.**
- i. Is er een olietank aanwezig of aanwezig geweest? **Nee**  
 Zo ja, is deze gesaneerd/verwijderd? **n.v.t.**  
 Als deze is gesaneerd, waar is de olietank op het perceel gesitueerd? : \_\_\_\_\_  
 Is er een Kiwa-certificaat aanwezig? **n.v.t.**
- j. Is er sprake van overlast door ongedierte in of (rond)om de woning? **Nee**  
 (Denk aan muizen, ratten, kakkerlakken, etc.)  
 Zo ja, waar? : \_\_\_\_\_
- k. Is de woning aangetast door houtworm, boktor, ander ongedierte of zwam? **Nee**  
 Zo ja, waar? : \_\_\_\_\_  
 Zo ja, is deze aantasting al eens behandeld? **n.v.t.**  
 Zo ja, wanneer? : \_\_\_\_\_  
 Zo ja, door welk bedrijf? : \_\_\_\_\_
- l. Is er sprake van chlorideschade (betonrot)? (Betonrot komt vooral voor in kruipruimtes van woningen gebouwd tussen 1965 en 1981 die voorzien zijn van betonnen vloerelementen van het merk Kwaaitaal of Manta. Ook andere beton- elementen - bijvoorbeeld balkons - kunnen aangetast zijn) **Nee**  
 Zo ja, waar? : \_\_\_\_\_
- m. Hebben er verbouwingen en/of aanbouwen plaatsgevonden in en/of om de woning? **Nee**  
 Zo ja, welke ver-/aankouwingen? : \_\_\_\_\_  
 Zo ja, in welk jaartal? : \_\_\_\_\_  
 Zo ja, door welk bedrijf zijn deze uitgevoerd? : \_\_\_\_\_
- n. Zijn er verbouwingen of uitbreidingen uitgevoerd zonder omgevingsvergunning (voorheen bouwvergunning)? **Nee**  
 Zo ja, welke? : \_\_\_\_\_
- o. Is er sprake van glasvezel internet? **Nee**
- p. Bent u in het bezit van een definitief energieprestatiecertificaat/energielabel? **Ja**  
 Zo ja, welke label? : **C**

## 10 Vaste lasten

- a. Hoeveel betaalde u voor de laatste aanslag onroerendezaakbelasting? **€ 337**  
 Belastingjaar? : **2023**
- b. Wat is de WOZ-waarde? **€ 543000**  
 Peiljaar? : **2023**
- c. Hoeveel betaalde u voor de laatste aanslag waterschapslasten? **€ 351**  
 Belastingjaar? : **2022**
- d. Hoeveel betaalde u voor de laatste aanslag gemeentelijke belastingen? (zoals rioolheffing en afvalstoffenheffing e.d.) **€ 572**  
 Belastingjaar? : **2022**
- e. Welke voorschotbedragen betaalt u maandelijks aan de nutsbedrijven? Gas: €  
 Elektra: **€ 96**  
 Water: €  
 Stadsverwarming: €  
 Anders: : \_\_\_\_\_  
 Te weten: €
- Wat is uw jaarverbruik voor gas/ elektriciteit en water? Gas (m<sup>3</sup>): **493**  
 Elektriciteit hoog (kWh): **1684**  
 Elektriciteit laag (kWh): **1582**  
 Elektriciteit totaal (kWh): **3266**  
 Water (m<sup>3</sup>): \_\_\_\_\_  
 Stadsverwarming (GJ): \_\_\_\_\_  
 Anders: \_\_\_\_\_
- Met hoeveel bewoners bewoonde u de woning? Aantal: **4**
- f. Zijn er lease- en/of huurkoopcontracten? **Nee**  
 (Bijvoorbeeld keuken, kozijnen, cv-ketel, etc.)  
 Zo ja, welke? : \_\_\_\_\_  
 Zijn deze contracten overdraagbaar op de koper? Ja / Nee  
 Let op! Veel lease- en huurkoopcontracten zijn niet langer overdraagbaar op een koper.  
 Neem hiervoor contact op met de betreffende leverancier.  
 Hoe lang lopen de contracten nog en wat is de eventuele afkoopsom? Afkoopsom: €  
 Duur: : \_\_\_\_\_
- g. Als er sprake is van erfpacht of opstalrecht hoe hoog is dan de canon per jaar? €  
 Heeft u alle canons betaald? **n.v.t.**  
 Is de canon afgekocht? **n.v.t.**  
 Zo ja, tot wanneer? : \_\_\_\_\_
- h. Heeft u alle gemeentelijke belastingen die u verschuldigd bent al betaald? **Ja**  
 Zijn er variabele bedragen voor gemeenschappelijke poorten, inritten of terreinen? **Nee**  
 Zo ja, hoe hoog en waarvoor? : \_\_\_\_\_
- i. Heeft u, om in de straat te parkeren, een parkeervergunning nodig? **Nee**  
 Hoeveel parkeervergunningen kunnen er : \_\_\_\_\_

maximaal worden aangevraagd? \_\_\_\_\_  
Wat zijn de kosten voor deze parkeervergunning(en) per jaar? \_\_\_\_\_ €  
\_\_\_\_\_

### 11 Garanties

- a. Zijn er lopende onderhoudscontracten en/of garantieregelingen overdraagbaar aan de koper? Ja / Nee  
(Zoals dakbedekking, cv-installatie, dubbele beglazing, etc.)

Zo ja, welke? : \_\_\_\_\_  
\_\_\_\_\_

### 12 Nadere informatie

Overige zaken(Overige zaken die de koper naar uw mening moet weten) : \_\_\_\_\_  
\_\_\_\_\_

# DE MEEST GESTELDE VRAGEN

## 1. Wanneer ben ik in onderhandeling?

U kunt niet afdwingen dat u in onderhandeling bent. U bent pas in onderhandeling als de verkoper reageert op uw bod. Dus: als de verkoper een tegenbod doet. Ook kan de verkopend makelaar uitdrukkelijk aangeven dat hij met u in onderhandeling is. U bent niet in onderhandeling als de verkopend makelaar aangeeft dat hij uw bod met verkoper zal overleggen.

## 2. Mag een makelaar doorgaan met bezichtigen als er al over een bod onderhandeld wordt?

Dat mag. Een onderhandeling hoeft niet tot een verkoop te leiden. De verkoper kan daarnaast wellicht graag willen weten of er meer belangstelling is. De 1e bieder hoeft niet de beste te zijn. Vaak zal de verkopende makelaar aan belangstellende vertellen dat hij, zoals dat heet "onder bod" is. De makelaar zal geen mededelingen doen over de hoogte van de bieding. Dit zou overbieden kunnen uitlokken.

Vraag de makelaar naar de te volgen procedure, indien u ook een bod wenst uit te brengen.

## 3. Kan de verkoper de vraagprijs van een woning tijdens de onderhandelingen verhogen?

Het antwoord is ja. De vraagprijs cq de genoteerde prijs is alleen een uitnodiging tot het doen van een bod. Als de verkopende partij een bod aanvaardt, dan is er sprake van een koop. Als de koper een tegenbod doet dat afwijkt van het bod dat de verkopende partij eerder heeft gedaan, dan vervalt het eerdere bod van de verkopende partij. Dus ook als de partijen "naar elkaar toekomen" in het biedingsproces, kan de verkoper ineens besluiten om toch zijn tegenbod weer te verhogen en de koper om zijn bod weer te verlagen.

## 4. Word ik koper als ik de vraagprijs bied?

Nee, niet automatisch. De vraagprijs is een uitnodiging tot het doen van een bod. Als u de vraagprijs biedt, doet u een bod. De verkoper kan dan nog beslissen of hij uw bod wel of niet aanvaardt of dat hij zijn makelaar een tegenbod laat doen.

## 5. Mag een makelaar tijdens de onderhandelingen het systeem van verkopen wijzigen?

Dat mag. Eén van de partijen mag de onderhandelingen beëindigen. Soms zijn er zoveel belangstellenden dat het moeilijk is te bepalen wie de beste koper is. In dat geval kan de verkopende makelaar - natuurlijk in overleg met de verkoper - besluiten de lopende onderhandelingen af te breken en de biedingsprocedure te wijzigen. Uiteraard dient hij eerst eventuele gedane toezeggingen na te komen. De makelaar kiest vervolgens bijvoorbeeld een inschrijvingsprocedure. Alle bidders hebben dan gelijke kans om een hoogste (uiterste) bod uit te brengen. Vraag uw makelaar naar de te volgen procedure.

## 6. Wat is een optie?

Een optie in juridische zin geeft een partij de keuze om door een eenzijdige verklaring een koopovereenkomst met een andere partij te sluiten. Partijen zijn het dan al eens over de voorwaarden van de koop, maar de koper krijgt bijvoorbeeld nog een week bedenktijd. Bij de aankoop van een nieuwbouwwoning is zo'n optie nog wel gebruikelijk. Bij het aankopen van een al bestaande woning wordt vaak ten onrechte het begrip "optie" gebruikt. Dan heeft het de betekenis van bepaalde toezeggingen die een verkopende makelaar kan doen aan een belangstellende koper, tijdens het onderhandelingsproces. Zo'n toezegging kan bijvoorbeeld inhouden dat een belangstellende koper een paar dagen de tijd krijgt om na te denken over een bod. De makelaar zal in de tussentijd niet met een andere partij in onderhandeling gaan. Een "optie" kunt u niet eisen; de verkoper en verkopende makelaar beslissen zelf of er in een onderhandelingsproces bepaalde toezeggingen worden gedaan.

## 7. Als ik de 1e ben die belt voor een bezichtiging, als ik de 1e ben die de woning bezichtigt of als ik de 1e ben die een bod uitbrengt, moet de makelaar in deze gevallen ook het eerste met mij in onderhandeling gaan?

Op deze drie vragen is het antwoord nee. De verkopende makelaar bepaalt samen met de verkoper de verkoopprocedure. De verkopende makelaar heeft wel de verplichting u daarover te informeren. Het is verstandig, als u serieus belangstelling heeft, de makelaar te vragen wat uw positie is. Dat kan veel teleurstelling voorkomen.

## 8. Zit de makelaarscourtage in de "kosten koper"?

Nee. Voor rekening van de koper komen de kosten die de overheid "hangt" aan de overdracht van een woning. Dat is de overdrachtsbelasting (2%) en de kosten van de notaris voor het opmaken van de leveringsakte en het inschrijven daarvan in de registers. Als de verkoper een makelaar inschakelt om zijn woning te verkopen, dan moet hij ook zelf met de makelaar afrekenen voor deze dienst (makelaarscourtage). De makelaar dient bij de verkoop vooral het belang van de verkoper, dus niet van de koper. Het kan daarom voor de koper van belang zijn een eigen makelaar in te schakelen.