



Stationsstraat 6 Valthe

VRAAGPRIJS € 475.000,- K.K.





Op het perceel tref je verder nog aan een vrijstaande stenen berging met garage en recentelijk gebouwde vrijstaande houten schuur die verdeeld is in een garage, lounge-ruimte en berging.

De diepe achtertuin biedt naast veel privacy ook een prima bezonning. Een unieke kans voor mensen die opzoek zijn naar een woning met uitstraling! De woning is oorspronkelijk gebouwd in 1920 (Bron: BAG) en heeft in de afgelopen decennia diverse verbouwingen en moderniserings ondergaan, waarbij het karakter en de uitstraling behouden zijn gebleven. De laatste grote verbouwing was in 1997. Deze goed onderhouden woning biedt comfort in combinatie met de uitstraling van een woning gebouwd in de jaren '20. Met veel ruimte, een mooie tuin en authentieke jaren '20 details, voel je je hier direct thuis. De eerder genoemde vrijstaande houten schuur biedt voor de liefhebber van het buiten leven vele mogelijkheden. In het garage gedeelte kan je bijv. heerlijk sleutelen aan je motor en/of oldtimer, maar uiteraard biedt het ook plaats aan je auto indien je in de winter je ruiten niet wenst schoon te krabben. De huidige eigenaar maakt regelmatig met vrienden en familie gebruik van de lounge-ruimte met dubbele deuren. Deze ruimte is voorzien van water- en elektra aansluiting. Aan de achterzijde van de stenen garage-berging bevindt zich heerlijke overkapping van waaruit ook een mooi zicht is op de diepe achtertuin. Met betrekking tot de duurzaamheid van de woning kunnen we melden dat de muren zijn geïsoleerd, er grotendeels isolerende beglazing is, plafondisolatie en de vloeren zijn grotendeels geïsoleerd. Daarnaast zijn er 21 zonnepanelen geplaatst die ongeveer 4500 kWh per jaar opwekken.

66 *Op een prachtige locatie aan de rand van het dorp aan een niet doorlopend weggetje staat deze vrijstaande, karakteristieke woning op een kavel van bijna 1500 m².*

99





 bouwjaar
1920

 inhoud
544 m³

 woonoppervlakte
135 m²

 perceeloppervlakte
1498 m²

 aantal slaapkamers
4

 woonlagen
3

 energielabel
C

 externe berguimte
102 m²



INDELING

De begane grond van deze woning begint met een overdekte entree die leidt naar een uitnodigende hal. Vanuit de hal komt u in de straatgerichte woonkamer, die veel natuurlijk licht heeft. Daarnaast bevindt zich een studeer-werkkamer met toegang tot de kelder. De ruime woonkeuken is centraal gelegen en biedt een achter entree. Verder is er op de begane grond een toilet, een badkamer, een bijkeuken en een handige inloopkast.

Op de eerste verdieping vindt u een ruime overloop met een vaste kastenwand, ideaal voor extra opbergruimte. Deze verdieping beschikt over vier slaapkamers en een apart toilet.

De tweede verdieping is bereikbaar via een vlizotrap en biedt toegang tot een bergzolder, perfect voor het opbergen van seizoensgebonden spullen en andere items.

Vrijstaande houten schuur: afm. circa 15.5 x 3.8 m.

Vrijstaande stenen garage: afm. circa 8.1 m x 4.9 m.

66 Vanuit de hal kom je in de straatgerichte woonkamer, door de vele ramen is er een fraam lichtinval! Vanuit de woonkamer is de studeer-werkkamer bereikbaar.

99

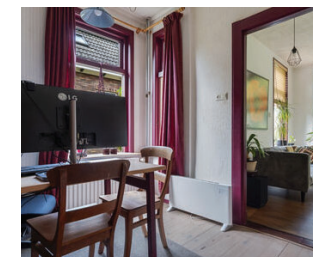



Vaste lasten en voorschotten

OZB-belasting: € 767,- (2024, per jaar)

Gemeentelijke belastingen: € 153,- (2023, per jaar)

Gas: € 99,- (per maand)

Water: € 12,- (per maand)

Gasverbruik huidige eigenaren: circa 600 m³



Woonkeuken

De woonkeuken is voorzien van een luxe inbouwkeuken (2017). De inbouwkeuken is voorzien van diverse apparatuur, waaronder: 4-pits gaskookplaat, combi-oven/magnetron, koelkast, vaatwasser en een afzuigkap. Het rookkanaal biedt de mogelijkheid voor het plaatsen van een houtkachel.

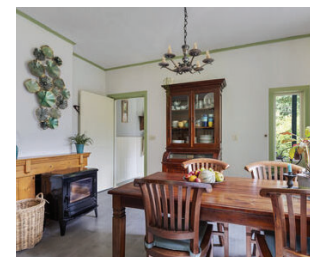



Badkamer

De badkamer is voorzien van een ligbad, wastafel(meubel) en een douche. Separaat is er nog een toilet. Verder is er op de begane grond nog een bijkeuken met een wasmachine en drogeraansluiting (zie foto linksboven)

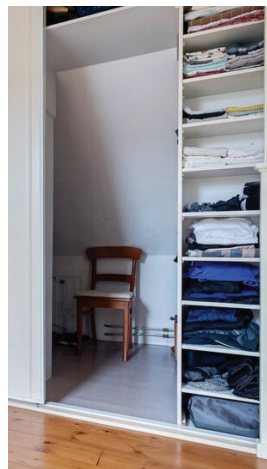

Verdieping

Op de verdieping bevinden zich 4 slaapkamers, een toilet en een vaste kastenwand.
Door de aanwezigheid van een groot Velux kantelraam heeft de overloop veel daglicht.

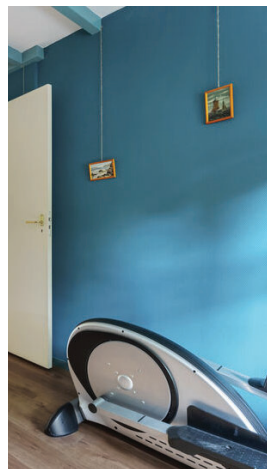
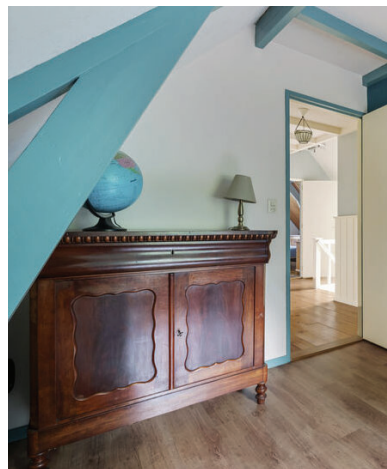

Slaapkamers

De slaapkamers zijn resp. 7 m², 8 m², 8 m² en 12 m³.



Perceel, vrijstaande stenen garage

Op het perceel staan een vrijstaande stenen berging met garage en een recentelijk gebouwde vrijstaande houten schuur die verdeeld is in een garage, lounge-ruimte en berging. De diepe achtertuin biedt naast veel privacy ook een prima bezonning.



Vrijstaande houten schuur

De eerder genoemde vrijstaande houten schuur biedt voor de liefhebber van het buiten leven vele mogelijkheden. Zo is het midden gedeelte in gebruik als lounge-ruimte waar je heerlijk met vrienden/familie kan borrelen-eten en optimaal genieten van het buitenleven.

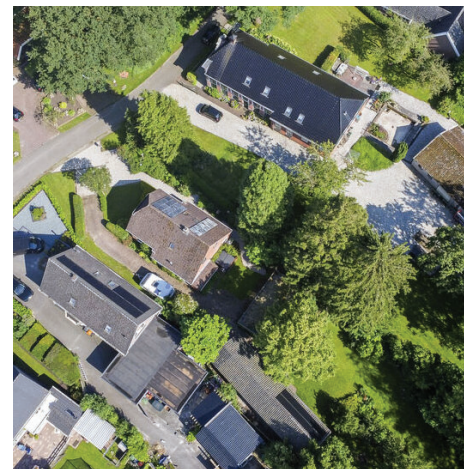

Omgeving

Valthe is een gezellig dorp met een rijke geschiedenis en een sterk gemeenschapsgevoel. De woning ligt in een rustige straat, maar toch dichtbij alle voorzieningen die het dorp te bieden heeft. Je woont op de Hondsrug, een prachtig en gevarieerd landschap dat uitnodigt tot wandelen en fietsen.



Sfeerfoto's- eigenaar

Bovenstaande foto's geven een fraai beeld van het perceel, de ruimte en de privacy, zie je jezelf hier al heerlijk genieten?

Plattegrond begane grond



Aan de plattegronden kunnen geen rechten worden ontleend.
www.proland.nl



Plattegrond begane grond 3D



Plattegrond 1e verdieping

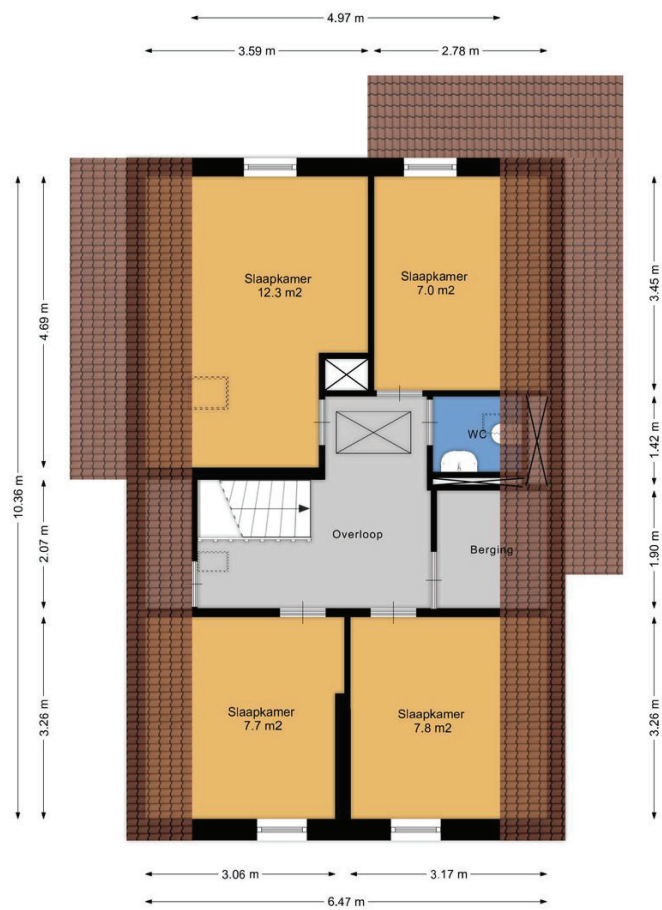

Aan de plattegronden kunnen geen rechten worden ontleend.
www.proland.nl



Plattegrond 1e verdieping 3D



Plattegrond stenen garage

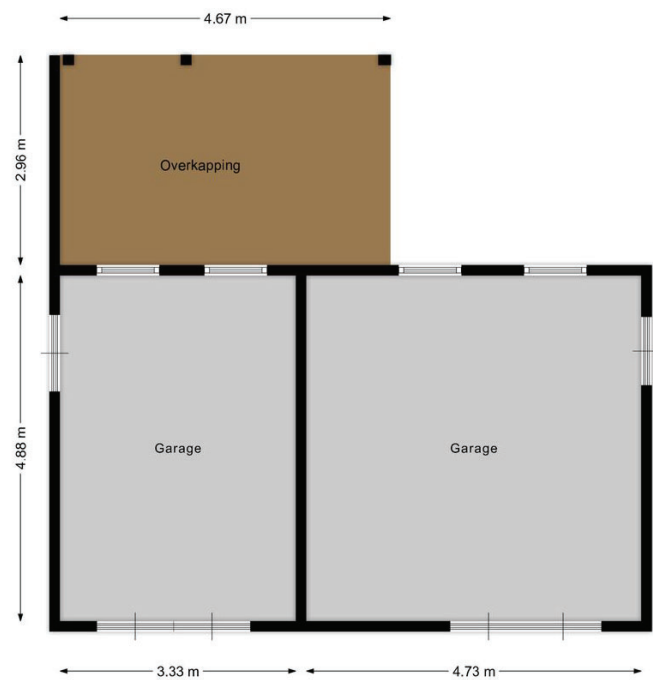

Aan de plattegronden kunnen geen rechten worden ontleend.
www.proland.nl



Plattegrond stenen garage 3D

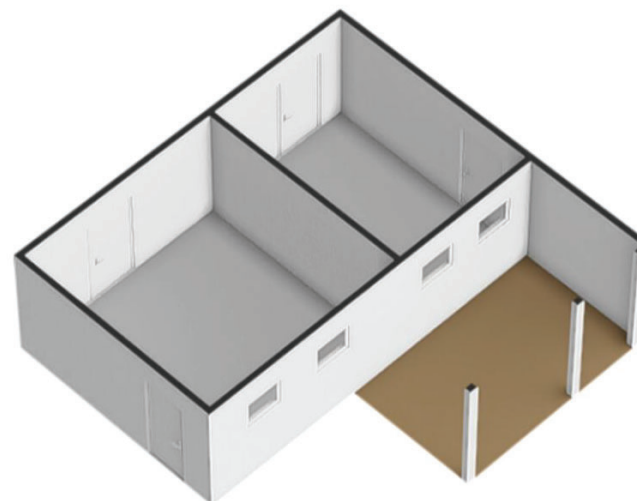

Plattegrond houten garage

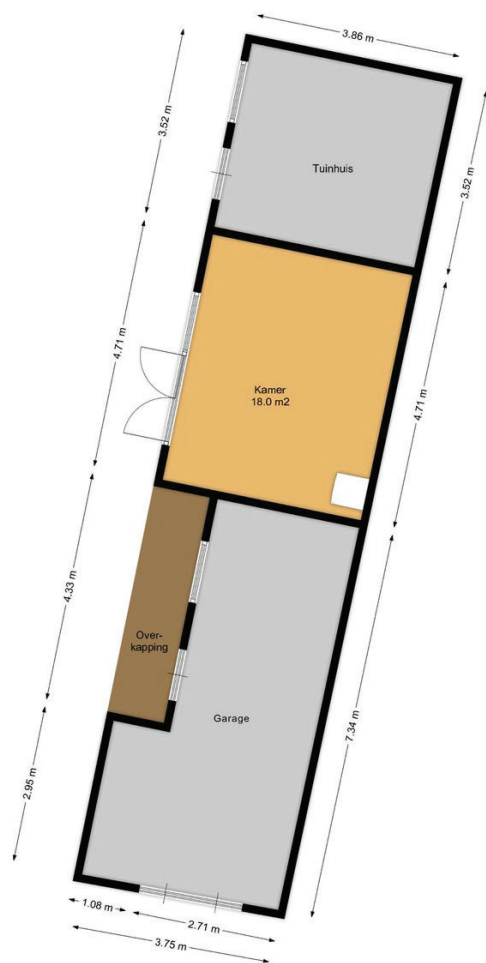

Aan de plattegronden kunnen geen rechten worden ontleend.
www.proland.nl



Plattegrond houten garage 3D

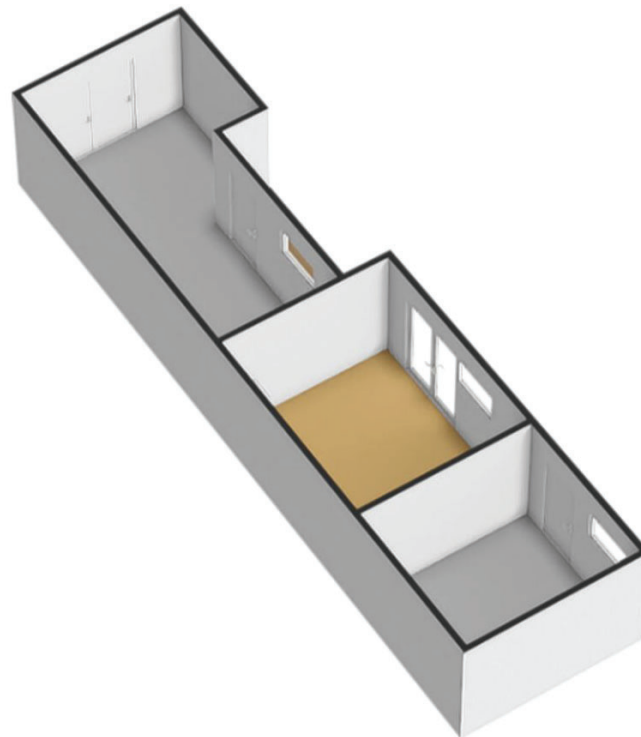

Plattegrond tuinhuis

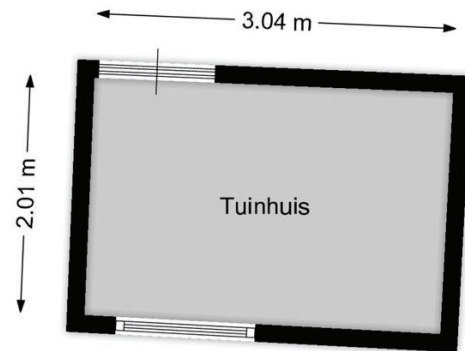

Aan de plattegronden kunnen geen rechten worden ontleend.
www.proland.nl



Plattegrond tuinhuis 3D

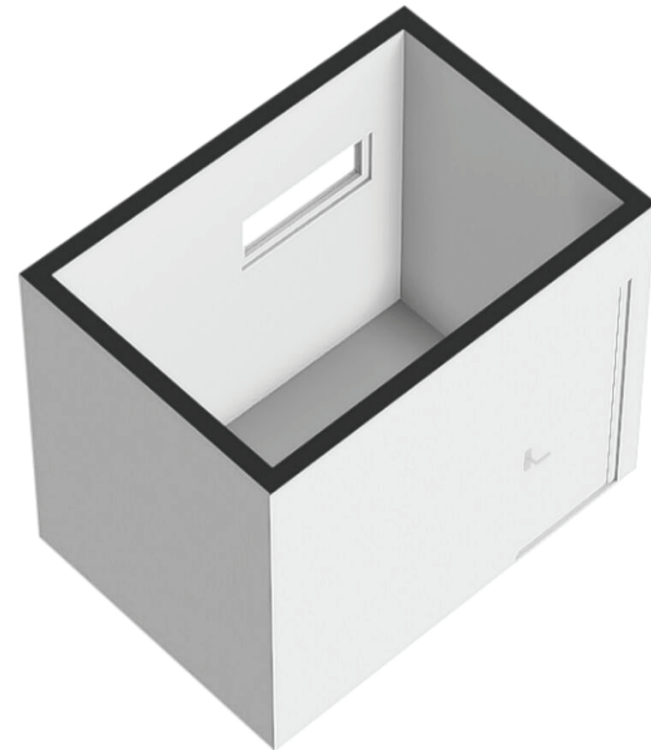

Kadaster



Adres	Stationsstraat 6. 7872 RD Valthe
Kadastrale gegevens	Odoorn, sectie H, nummer 92 en 852
Totaal groot	1498 m ²
Soort eigen grond	Volle eigendom

Bestemmingsplankaart

Ruimtelijkeplannen.nl

Plannaam: Bestemmingsplan kernen Buinen, Klijndijk, 2e Exloermond en Valthe Datum afdruck 2024-01-23

Naam overheid: gemeente Borger-Odoorn IMRO-versie: IMRO2012

Type plan: bestemmingsplan Plan datum: 2022-09-22

Planidn: NL.IMRO.1681.15BP0002-VG01 Planstatus: vastgesteld





















































Dossierstatus: geheel in werking



Disclaimer: Er kunnen op geen enkele wijze rechten worden ontleend aan, noch aanspraak gemaakt worden op de inhoud van deze afdruck. Hoewel bij de samenstelling van de inhoud van deze afdruck de grootst mogelijke zorgvuldigheid wordt betracht, bestaat de mogelijkheid dat bepaalde informatie (na verloop van tijd) verouderd is of niet (meer) correct is. Het Kadaster is niet aansprakelijk voor de eventuele schade die zou kunnen voortvloeien uit het gebruik van gegevens van de afdruck.

Ruimtelijkeplannen.nl

Legenda

 plangebied	Gebiedsaanduidingen
Enkelbestemmingen	 geluidzone
 agrarisch	 luchtvaartverkeerzone
 agrarisch met waarden	 vrijwaringszone
 bedrijf	 milieuzone
 bedrijventerrein	 veiligheidszone
 bos	 wetgevingzone
 centrum	 reconstructiewetzone
 cultuur en ontspanning	 overige zone
 detailhandel	Aanduidingen
 dienstverlening	 bouwaanduiding
 gemengd	 functieaanduiding
 groen	 lettertekenaanduiding
 horeca	 maatvoering
 kantoor	Figuren
 maatschappelijk	 as van de weg
 natuur	 dwarsprofiel
 overig	 gevellijn
 recreatie	 hartlijn leiding
 sport	 relatie
 tuin	 figuur IMRO2006
 verkeer	Gebiedsgerichte besluiten
 water	 besluitgebied
 wonen	 besluitvlak
 woongebied	 besluitsubvlak
Dubbelbestemmingen	Structuurvisies
 waterstaat	 plangebied
 leiding	Gescande kaarten
 waarde	 plangebied
Bouwvlakken	Overige besluiten
 bouwvlak	 plangebied









Rapport Bodemloket

Datum: 6-6-2024



Legenda

Locatie	
Voortgang onderzoek	<ul style="list-style-type: none">  Gegevens aanwezig, status onbekend  Saneringsactiviteit  Voldoende onderzoek/gesaneerd  Onderzoek uitvoeren  Historie bekend
Mijnsteengebieden	 Mijnsteengebieden Limburg Besluit Bodemkwaliteit

Bodemloket regels

Bodemloket Rapport

Rapport Inhoud

1 Algemeen

2 Disclaimer

1 Algemeen

Bij het Bodemloket is geen informatie voor deze locatie beschikbaar over bodemonderzoek en/of sanering. Mogelijk is informatie beschikbaar bij gemeente, omgevingsdienst of provincie.

2 Disclaimer

De bodeminformatie omvat alleen informatie die bij de provincie en gemeenten bekend is. Wanneer er geen gegevens op de kaart staan kunnen we niet met zekerheid zeggen dat de ondergrond schoon is. Andersom wijzen historische bedrijfsactiviteiten op de kaart niet zonder meer op bodemverontreiniging. Om daar duidelijkheid in te krijgen moet de bodem verder onderzocht worden.

De inhoud van deze bodeminformatiekaart is met de grootste zorg samengesteld. Toch kan het voorkomen dat de informatie verouderd is of onjuistheden bevat. Wij vragen daarvoor uw begrip. Neem voor de meest actuele situatie van een locatie contact op met de gegevensbeheerder van de locatie. De contactgegevens van de gegevensbeheerder staat hierboven.

Uw reactie stellen we op prijs. Het geeft ons gelegenheid de fouten en gebreken te herstellen. Rijkswaterstaat beheert de website Bodemloket. Vragen over de werking van de website kunt u stellen via onze helpdesk: <http://www.bodemplus.nl/helpdesk>.

EnergieLabel



Rijksoverheid

EnergieLabel woning

Stationsstraat 6
7872RD Valthe

BAG-ID: 168101000012243



Overzicht woningkenmerken

1. Woningtype	Vrijstaande woning
Bouwperiode	vóór 1946
Woonoppervlakte	121 t/m 140 m ²
2. Glas woonruimte(s)	Dubbel glas
Glas slaapruiimte(s)	Dubbel glas
3. Gevelisolatie	Gevel extra geïsoleerd
4. Dakisolatie	Dak extra geïsoleerd
5. Vloerisolatie	Vloer extra geïsoleerd
6. Verwarming	Individuele CV-ketel, geïnstalleerd in of na 1998
7. Aparte warmtapwatervoorziening	Geen apart toestel
8. Zonne-energie	22,0 m ² zonnepanelen en geen zonneboiler
9. Ventilatie	Geen mechanische afzuiging

Wilt u besparen op uw energierekening? Overweeg dan de volgende mogelijke maatregelen:

Een zonneboiler voor het verwarmen van uw tapwater

HR++ glas in de woonruimte(s)

HR++ glas in de slaapruiimte(s)

Als de besparingsmogelijkheden HR107-ketel, HR107-combiketel en/of warmtepomp tegelijk op uw energielabel verschijnen, dan is slechts één van deze maatregelen zinvol omuit te voeren. U kunt hieruit dus een keuze maken.

Goedgekeurd door:

Naam Freek Verdonk
Examennummer 57793
Kvk nummer 76987590

Algegeven conform de regeling energieprestatie gebouwen, welke onderdeel is van de Europese richtlijn EPBD

Dit energielabel is afgegeven door Rijksdienst voor Ondernemend Nederland.
Dit energielabel kunt u altijd verifiëren op www.energielabelvoorwoningen.nl of www.energielabel.nl/woningen/zoek-je-energielabel/.

Disclaimer
Dit energielabel bevat maatregelen om de energieprestatie van uw woning te verbeteren. De maatregelen die op dit energielabel genoemd worden zijn maatregelen die op dit moment kosteneffectief zijn of dit naar verwachting binnen de geldigheidsduur van het energielabel worden gebaseerd op een gemiddeld energiegebruik van de woning. Als uw gebruik afwijkt van het gemiddeld gebruik kunnen de terugverdientijden zoals vermeld op dit energielabel afwijken.

NVM Vragenlijst

Vraag	Antwoord
Bijzonderheden 1 A.	
Zijn er nadat u het perceel in eigendom hebt gekregen nog andere, eventuele aanvullende notariële of onderhandse akten opgesteld met betrekking tot het perceel?	Nee
Zo ja, welke?	
Bijzonderheden 1 B.	
Zijn er mondelinge of schriftelijke afspraken gemaakt over aangrenzende percelen? (Denk hierbij ook aan regelingen voor het gebruik van een poort, schuur, garage, tuin, overeenkomsten met meerdere burens, toezeggingen, erfafscheidingen.)	Ja
Zo ja, welke zijn dat?	Schutting en hagen staan ongeveer op de kadasterlijn maar niet exact, dit is mondeling besproken in belang van beide partijen
Bijzonderheden 1 C.	
Wijken de huidige terreinafscheidingen af van de kadastrale eigendomsgrenzen? (Denk hierbij ook aan strookjes grond van de gemeente die u in gebruik heeft, of grond van u die gebruikt wordt door de burens.)	Ja
Zo ja, waaruit bestaat die afwijking?	zie vorige vraag
Bijzonderheden 1 D.	
Is een gedeelte van de woning, schuur, garage of schutting gebouwd op grond van de burens of andersom?	Ja
Zo ja, graag nader toelichten:	Puntje van schutting en huis van de burens steken enkele cm over de kadasterlijn
Bijzonderheden 1 E.	
Heeft u grond van derden in gebruik?	Nee
Zo ja, welke grond?	
Bijzonderheden 1 F.	
Rusten er 'bijzondere lasten en beperkingen' op de woning en/of het perceel? (Bijzondere lasten en beperkingen kunnen privaatrechtelijke beperkingen zijn zoals (lijdende) erfdienstbaarheden (bijvoorbeeld een recht van overpad), kwalitatieve verplichtingen, kettingsbedingen, vruchtgebruik, voorkeursrecht (bijvoorbeeld een eerste recht van koop), opstalrecht, erfpacht, huurkoop. Het kan ook gaan om publiekrechtelijke beperkingen zoals een aanschrijving van de gemeente in het kader van een illegale verbouwing)	Nee
Zo ja, welke?	
Bijzonderheden 1 G.	
Is de Wet voorkeursrecht gemeenten van toepassing?	Nee
Bijzonderheden 1 H.	

NVM Vragenlijst

Vraag	Antwoord
Is er een anti-speculatiebeding en/of zelfbewoningsplicht van toepassing op de woning?	Nee
Zo ja, hoe lang nog?	
Bijzonderheden 1 I.	
Is er sprake van een beschermd stads- of dorpsgezicht of loopt er een procedure tot aanwijzing daartoe?	Nee
Is er sprake van een gemeentelijk-, provinciaal- of rijksmonument of loopt er een procedure tot aanwijzing daartoe?	Nee
Is er volgens het bestemmingsplan sprake van een beeldbepalend of karakteristiek object?	Nee
Bijzonderheden 1 J.	
Is er sprake (geweest) van ruilverkaveling?	Nee
Zo ja, moet u hiervoor ruilverkavelingsrente betalen?	Nee
Zo ja, hoeveel en voor hoe lang? Bedrag:	
Duur:	
Bijzonderheden 1 K.	
Is er sprake van onteigening?	Nee
Bijzonderheden 1 L.	
Is de woning of de grond geheel of gedeeltelijk verhuurd of bij anderen in gebruik?	Nee
Zo ja: Is er een huurcontract/ gebruiksovereenkomst?	
Indien er geen contract of overeenkomst is, beschrijf hieronder wat (mondeling) met de huurder/ gebruiker is afgesproken:	
Welk gedeelte is verhuurd/ in gebruik gegeven?	
Welke delen vallen onder gezamenlijk gebruik?	
Welke zaken zijn van de huurder en mag hij verwijderen bij ontruiming? (Bijvoorbeeld geiser, keuken, lampen.)	
Heeft de huurder een waarborgsom gestort?	
Zo ja, hoeveel?	
Heeft u nog andere afspraken met de huurders gemaakt?	
Zo ja, welke?	
Bijzonderheden 1 M.	
Is er over de woning een geschil/procedure gaande, al dan niet bij de rechter, huurcommissie of een andere instantie?(bijvoorbeeld onteigening/kwesties met burens, zoals erfdienstbaarheden, recht van overpad, erfafscheidingen e.d.)	Nee
Zo ja, welke is/zijn dat?	

NVM Vragenlijst

Vraag Antwoord

Bijzonderheden 1 N.

Is er bezwaar gemaakt tegen de waardebeschikking WOZ? Nee

Zo ja, toelichting:

Bijzonderheden 1 O.

Zijn er door de overheid of nutsbedrijven verbeteringen of herstellingen voorgeschreven of aangekondigd die nog niet naar behoren zijn uitgevoerd? Nee

Zo ja, welke?

Bijzonderheden 1 P.

Zijn er in het verleden subsidies of premies verstrekt die bij verkoop van de woning voor een deel kunnen worden teruggevorderd? Nee

Zo ja, welke?

Bijzonderheden 1 Q.

Is de woning onbewoonbaar verklaard of in het verleden ooit onbewoonbaar verklaard geweest? Nee

Zo ja, waarom?

Bijzonderheden 1 R.

Is er bij verkoop sprake van een omzetbelastingheffing? (Bijvoorbeeld omdat het een voormalig bedrijfsnonroerendgoed is, of een woning met praktijkgedeelte, of omdat u pas ingrijpend verbouwd hebt.) Nee

Zo ja, waarom?

Bijzonderheden 1 S.

Hoe gebruikt u de woning nu? (Bijvoorbeeld woning, praktijk, winkel, opslag)

Is dat gebruik volgens de gemeente toegestaan?

Zo nee, heeft de gemeente dit strijdige gebruik wel eens bij u aangekaart?

Hoe heeft de gemeente dit strijdige gebruik bij u aangekaart?

Gevels 2 A.

Is er sprake (geweest) van vochtdoorslag of aanhoudend vochtige plekken op de gevels? Nee

Zo ja, waar?

Gevels 2 B.

Zijn er (gerepareerde) scheuren/beschadigingen in/aan de gevels aanwezig? Nee

Zo ja, waar?

NVM Vragenlijst

Vraag Antwoord

Gevels 2 C.

Zijn de gevels tijdens de bouw geïsoleerd? Nee

Zo nee, zijn de gevels daarna (deels) geïsoleerd? Ja

Zo ja, wanneer heeft de isolatie van de gevels plaatsgevonden en met welk isolatiemateriaal? 1982 met Glaswol en Steenwol

Heeft u een certificaat of bewijs van het na-isoleren? Nee

Is er sprake van volledige isolatie? Ja

Zo nee, welke delen van de gevels zijn er niet geïsoleerd?

Gevels 2 D.

Zijn de gevels ooit gereinigd? Nee

Zo ja, volgens welke methode en wanneer?

Dak(en) 3 A.

Hoe oud zijn de daken ongeveer? Platte daken: Platte dak van de garage is in 2010 vernieuwd

Overige daken: 1910

Dak(en) 3 B.

Heeft u last van daklekkages (gehad)? Nee

Zo ja, waar?

Dak(en) 3 C.

Zijn er in het verleden gebreken geconstateerd aan de dakconstructie zoals scheve, doorbuigende, krakende, beschadigde en/of aangetaste dakdelen? Nee

Zo ja, waar?

Dak(en) 3 D.

Heeft u het dak al eens (gedeeltelijk) laten vernieuwen c.q. laten repareren? Nee

Zo ja, welk (gedeelte van het) dak en waarom?

Dak(en) 3 E.

Is het dak tijdens de bouw geïsoleerd? Platte daken:

Overige daken: Nee

Zo nee, is het dak daarna geïsoleerd? Platte daken:

Overige daken: Ja

NVM Vragenlijst

Vraag	Antwoord
Zo ja, wanneer heeft de isolatie plaatsgevonden en met welk isolatiemateriaal?	Zoldervloer is geïsoleerd met 20cm steenwol. het schuine is geïsoleerd behalve vlkering gedeelte voorkant, maar de vlkeringvloer is wel geïsoleerd
Heeft u een certificaat of bewijs van het na-isoleren?	Nee
Is er sprake van volledige isolatie? Platte daken:	
Overige daken:	Ja
Zo nee, welke delen zijn er niet geïsoleerd?	
Dak(en) 3 F.	
Zijn de regenwaterafvoeren lek of verstopt?	Nee
Zo ja, toelichting:	
Dak(en) 3 G.	
Zijn de dakgoten lek of verstopt?	Nee
Zo ja, toelichting:	
Kozijnen, ramen en deuren 4 A.	
Van welk materiaal zijn de buitenkozijnen gemaakt? (bijvoorbeeld hout, kunststof of aluminium of een andersoortig materiaal)	Hout
Kozijnen, ramen en deuren 4 B.	
Wanneer zijn de buitenkozijnen, ramen en deuren voor het laatst geschilderd?	2023
Is dit gebeurd door een erkend schildersbedrijf?	Nee
Zo ja, door wie?	
Kozijnen, ramen en deuren 4 C.	
Functioneren alle scharnieren en sloten?	Ja
Zo nee, toelichting:	
Kozijnen, ramen en deuren 4 D.	
Zijn voor alle afsluitbare deuren, ramen etc. sleutels aanwezig?	Ja
Zo nee, voor welke deuren, ramen etc. niet?	
Kozijnen, ramen en deuren 4 E.	
Is er sprake van isolerende beglazing?	Ja
Zo ja, welk type glas? (bijvoorbeeld HR, HR+, HR++ of HR+++; zie de glasspanning waarin doorgaans staat vermeld welke type glas er is geplaatst)	Dubbel glas
Is er sprake van isolerende beglazing in de gehele woning?	Nee

NVM Vragenlijst

Vraag	Antwoord
Zo nee, welke ramen zijn niet geïsoleerd?	Deur en raam in de entreehal
Kozijnen, ramen en deuren 4 F.	
Is er bij de isolerende beglazing sprake van condensvorming tussen het glas? (Denk aan lekkende ruiten.)	Nee
Zo ja, waar?	
Vloeren, plafonds en wanden 5 A.	
Is er sprake (geweest) van vochtdoorslag of optrekkend vocht op de vloeren, plafonds en/of wanden?	Nee
Zo ja, waar?	
Vloeren, plafonds en wanden 5 B.	
Is er sprake (geweest) van schimmelvorming op de vloeren, plafonds en/of wanden?	Nee
Zo ja, waar?	
Vloeren, plafonds en wanden 5 C.	
Zijn er (gerepareerde) of (verborgen) scheuren en/of beschadigingen in/aan vloeren, plafonds en/of wanden aanwezig?	Ja
Zo ja, waar?	In de WC, maar zit er al jaren en verandert niet
Vloeren, plafonds en wanden 5 D.	
Hebben zich in het verleden problemen voorgedaan met de afwerkingen? (Bijvoorbeeld loszittend tegelwerk, loslatend behang of spuitwerk, holklinkend of loszittend stucwerk, etc.)	Nee
Zo ja, waar?	
Vloeren, plafonds en wanden 5 E.	
Is er sprake (geweest) van gebreken aan de vloerconstructie, zoals scheve, doorbuigende, krakende, beschadigde en/of aangetaste vloerdelen?	Nee
Zo ja, waar?	
Vloeren, plafonds en wanden 5 F.	
Is er sprake van vloerisolatie?	Ja
Zo ja, wanneer heeft de isolatie van de vloer plaatsgevonden en met welk isolatiemateriaal?	2019. Isolatieschuim
Heeft u een certificaat of bewijs van het na-isoleren?	Ja
Is er sprake van volledige isolatie?	Nee
Zo nee, welke delen zijn er niet geïsoleerd?	Entreehal

NVM Vragenlijst

Vraag	Antwoord
Fundering, kruipruimte en kelder 6 A.	
Is er sprake (geweest) van gebreken aan de fundering?	Nee
Zo ja, waar?	
Fundering, kruipruimte en kelder 6 B.	
Is de kruipruimte toegankelijk?	Ja
Is de kruipruimte droog?	Ja
Zo nee of meestal, toelichting:	
Fundering, kruipruimte en kelder 6 C.	
Is er sprake van vochtdoorslag door de kelderwand?	Nee
Zo ja of soms, toelichting:	
Fundering, kruipruimte en kelder 6 D.	
Is de grondwaterstand in de afgelopen jaren waarneembaar gewijzigd of is er sprake van wateroverlast geweest?	Nee
Zo ja, heeft dit tot problemen geleid in de vorm van water in de kruipruimte c.q. kelder?	Nee
Zo nee, tot wat voor andere problemen heeft dit geleid?	
Installaties 7 A.	
Wat voor warmte-installatie(s) is/zijn er aanwezig in de woning? (bijvoorbeeld cv-installatie, WTW-systeem, WKO-systeem, (hybride) warmtepomp, airconditioning, zonneboiler, elektrische boiler, pelletkachel dan wel een andere installatie)	Combi CV ketel
Is/zijn de installatie(s) eigendom?	Ja
Zo nee, toelichting: (bijvoorbeeld de installatie(s) is/ zijn gehuurd of geleased. Tevens huur-/leaseprijs vermelden)	
Merk van de installatie(s):	Intergas
Type(nummer) van de installatie(s):	HR28/24
Installatiedatum van de installatie(s):	2009
Op welke datum is/zijn deze installatie(s) voor het laatst onderhouden?	2024
Is het onderhoud uitgevoerd door een erkend bedrijf?	Ja
Zo ja, door wie?	Annhil
Installaties 7 B.	
Zijn er de afgelopen tijd zaken opgevallen ten aanzien van de installatie(s)? (bijvoorbeeld de cv-installatie moet meer dan 1 keer per jaar bijgevoerd worden of de installatie functioneert niet goed)	Nee

NVM Vragenlijst

Vraag	Antwoord
Zo ja, wat is u opgevallen?	
Installaties 7 C.	
Zijn er radiatoren die niet warm worden?	Nee
Zo ja, welke?	
Installaties 7 D.	
Zijn er radiatoren of (water)leidingen die lekken?	Nee
Zo ja, waar en welke?	
Installaties 7 E.	
Zijn er radiatoren of (water)leidingen die ooit zijn bevroren?	Nee
Zo ja, waar?	
Installaties 7 F.	
Heeft u vloerverwarming in de woning?	Nee
Zo ja, betreft dit elektrische vloerverwarming, vloerverwarming met warm water of anders? Elektrisch:	
warm water:	
overig, namelijk	
Waar bevindt zich de elektrische vloerverwarming?	
Waar bevindt zich de vloerverwarming met warm water?	
Waar bevindt zich de overige vloerverwarming?	
Installaties 7 G.	
Zijn er vertrekken die niet (goed) warm worden?	Nee
Zo ja, welke?	
Installaties 7 H.	
Heeft de woning zonnepanelen die uw eigendom zijn?	Ja
Heeft de woning zonnepanelen die worden gehuurd of geleased?	Nee
Kan het huurcontract/ leasecontract worden overgenomen door koper? Zo ja, dan overnamecontract opvragen.	Nee
Hoeveel zonnepanelen zijn er aanwezig? Aantal:	21
Zo ja, blijven de zonnepanelen achter?	Ja
Wat is de capaciteit van één zonnepaneel? (De capaciteit van zonnepanelen wordt uitgedrukt in Wattpiek (Wp). Bijvoorbeeld één zonnepaneel levert 390 Wp.	13 x 335 8 x 415
Functioneren alle zonnepanelen?	Ja

NVM Vragenlijst

Vraag	Antwoord
Wat is het merk/ type van de zonnepanelen?	13 x Jinko Solar Cheetah 335wp 8 x Trina Solar Vertex S all black 415wp
Maakt u gebruik van een app om de opbrengst van de zonnepanelen te bekijken?	Ja
Zo ja, welke?	Growatt ShinePhone
In welk jaar zijn de zonnepanelen geplaatst en door wie? Jaar:	2020 en 2023
Installateur:	Eigen beheer
Is de btw over het aankoopbedrag teruggevraagd van de belastingdienst?	Ja
Hoeveel stroom heeft u het afgelopen jaar opgewekt? Jaar:	2023
Aantal kWh:	4500
Hoe lang zit er nog fabrieksgarantie op de zonnepanelen?	25
Zijn de zonnepanelen aangeschaft met subsidie?	Nee
Zo ja, moet de subsidie worden terugbetaald?	
Zo ja, welk bedrag moet worden terugbetaald?	
Installaties 7 I.	
In welk jaar zijn voor het laatst de aanwezige schoorsteenkanalen/rookgasafvoeren geveegd/gereinigd?	2023
Installaties 7 J.	
Wanneer heeft u de aanwezige schoorsteenkanalen voor het laatst gebruikt?	2024
Is de trek van aanwezige schoorsteenkanalen goed?	Ja
Installaties 7 K.	
Zijn er onderdelen van de elektrische installatie vernieuwd? (onder de elektrische installatie wordt verstaan alle elektra leidingen/ schakelaars stopcontacten, meterkast e.d.)	Nee
Zo ja, wanneer en welke onderdelen?	
Zijn er gebreken aan de elektrische installatie?	Nee
Zo ja, welke?	
Installaties 7 L.	
Is er een laadpaal aanwezig voor een elektrische auto?	Nee
Zo ja, waar bevindt deze zich?	
Blijft deze achter?	
Installaties 7 M.	
Is er mechanische ventilatie of een soortgelijk systeem aanwezig?	Ja
Zo ja, functioneert dit systeem naar behoren?	Ja
Zo nee, toelichting:	

NVM Vragenlijst

Vraag	Antwoord
Wanneer is dit systeem voor het laatst onderhouden?	
Hoe oud is dit systeem ongeveer?	Douche ventilatiesysteem is 7 jaar geleden vervangen
Installaties 7 N.	
Is er een domoticsysteem of een soortgelijk systeem aanwezig? (Een domoticsysteem bedient de verwarming, verlichting, verwarming, audio, ventilatie e.d. automatisch)	Nee
Zo ja, functioneert dit systeem naar behoren?	
Zo nee, toelichting:	
Hoe oud is dit systeem ongeveer?	
Installaties 7 O.	
Zijn er rookmelders op iedere verdieping aanwezig?	Ja
Zo ja, hoe oud zijn de rookmelders ongeveer?	3 jaar
Sanitair, riolering en keuken 8 A.	
Zijn er beschadigingen aan wastafels, douche, bad, toiletten, gootstenen en kranen?	Ja
Zo ja, welke?	Badkamer is verouderd, tegels zijn beschadigd
Sanitair, riolering en keuken 8 B.	
Hoe oud is de badkamer ongeveer?	30 jaar
Sanitair, riolering en keuken 8 C.	
Lopen de afvoeren van wastafels, douche, bad, toiletten, gootstenen en kranen goed door?	Ja
Zo nee, welke niet?	
Sanitair, riolering en keuken 8 D.	
Is de woning aangesloten op het gemeentelijke riool?	Ja
Sanitair, riolering en keuken 8 E.	
Zijn er gebreken (geweest) aan de riolering, zoals breuken, stankoverlast, lekkages, etc.?	Ja
Zo ja, welke?	Begin 2023 was er lichte stankoverlast bij iedereen in de straat. Dit is opgelost door de gemeente.
Sanitair, riolering en keuken 8 F.	

NVM Vragenlijst

Vraag	Antwoord
Is er een andere voorziening, zoals een septictank, beerput of dergelijk aanwezig?	Nee
Zo ja, wat is er aanwezig en hoe dient dit te worden onderhouden?	
Sanitair, riolering en keuken 8 G.	
Van welk jaar dateert de keukenopstelling ongeveer?	2017
Sanitair, riolering en keuken 8 H.	
Van welk jaar dateert de inbouwapparatuur ongeveer?	2017, met garantie tot 2025 op alle apparatuur
Functioneert alle inbouwapparatuur?	Ja
Zo nee, welk inbouwapparaat functioneert niet?	
Sanitair, riolering en keuken 8 I.	
Heeft u een kokend water kraan? (bijvoorbeeld een Quooker kraan of een soortgelijke kraan)	Nee
Zo ja, functioneert deze kraan naar behoren en hoe oud is deze kraan ongeveer?	
Diversen 9 A.	
Wat is het bouwjaar van de woning?	1910
Diversen 9 B.	
Zijn er asbesthoudende materialen in/op de woning/ bijgebouw(en) aanwezig? (bijvoorbeeld asbest zeil, een asbestplaat die onder en/of achter de CV ketel is geplaatst, asbesthoudend isolatiemateriaal om de verwarmingsbuis, asbesthoudend koord bij oude cv-ketels/gaskachels, asbestgolfplaten e.d.)	Nee
Zo ja, welke en waar?	
Diversen 9 C.	
Blijft er in de woning zeil achter, al dan niet vastgelijmd, dat is aangeschaft tussen 1955 en 1982?	Nee
Diversen 9 D.	
Is er sprake van loden leidingen in de woning?	Nee
Zo ja, waar?	
Diversen 9 E.	
Is er een Japanse duizendknoop aanwezig in de tuin? (Een Japanse duizendknoop is een exotische plant, welke moeilijk te verwijderen is. De sterke wortelstokken en stengels van de Japanse duizendknoop zijn in staat om schade te veroorzaken aan gebouwen, leidingen en wegen)	Nee

NVM Vragenlijst

Vraag	Antwoord
Diversen 9 F.	
Is er in puin/asbest afval in de grond/tuin aanwezig?	Nee
Diversen 9 G.	
Heeft u elders lekkages gehad? (dus los van het dak/ sanitair/ riolering)	Nee
Diversen 9 H.	
Is de grond verontreinigd?	Nee
Zo ja, is er een onderzoeksrapport?	
Zo ja, heeft de gemeente/provincie een onderzoeks- of saneringsbevel opgelegd?	
Diversen 9 I.	
Is er een olietank aanwezig of aanwezig geweest?	Nee
Zo ja, is deze gesaneerd/verwijderd?	
Als deze is gesaneerd, waar is de olietank op het perceel gesitueerd?	
Is er een Kiwa-certificaat aanwezig?	N.v.t
Diversen 9 J.	
Is er sprake van overlast door ongedierte in of (rond)om de woning? (Denk aan muizen, ratten, kakkerlakken, etc.)	Ja
Zo ja, waar?	Soms muizen in de schuur
Diversen 9 K.	
Is de woning aangetast door houtworm, boktor, ander ongedierte of zwam?	Nee
Zo ja, waar?	
Zo ja, is deze aantasting al eens behandeld?	Nee
Zo ja, wanneer?	
Zo ja, door welk bedrijf?	
Diversen 9 L.	
Is er sprake van chlorideschade (betonrot)? (Betonrot komt vooral voor in kruipruimtes van woningen gebouwd tussen 1965 en 1981 die voorzien zijn van betonnen vloerelementen van het merk Kwaaitaal of Manta. Ook andere beton-elementen - bijvoorbeeld balkons - kunnen aangetast zijn)	Nee
Zo ja, waar?	
Diversen 9 M.	
Hebben er verbouwingen en/of bijbouwingen plaatsgevonden in en/of om de woning?	Ja

NVM Vragenlijst

Vraag	Antwoord
Zo ja, welke ver-/bijbouwingen?	In 1997 is het huis verbouwd Nieuwe schuur in 2023
Zo ja, in welk jaartal?	1997 en 2023
Zo ja, door welk bedrijf zijn deze uitgevoerd?	Eigen beheer
Diversen 9 N.	
Zijn er verbouwingen of uitbreidingen uitgevoerd zonder omgevingsvergunning (voorheen bouwvergunning)?	
Zo ja, welke?	
Diversen 9 O.	
Is er sprake van glasvezel internet?	Ja
Diversen 9 P.	
Bent u in het bezit van een definitief energieprestatiecertificaat/energielabel?	Ja
Zo ja, welke label?	C
Vaste lasten 10 A.	
Hoeveel betaalde u voor de laatste aanslag onroerendezaakbelasting?	767
Belastingjaar?	2024
Vaste lasten 10 B.	
Wat is de WOZ-waarde?	321000
Peiljaar?	2023
Vaste lasten 10 C.	
Hoeveel betaalde u voor de laatste aanslag waterschapslasten?	
Belastingjaar?	2023
Vaste lasten 10 D.	
Hoeveel betaalde u voor de laatste aanslag gemeentelijke belastingen? (zoals rioolheffing en afvalstoffenheffing e.d.)	153
Belastingjaar?	2024
Vaste lasten 10 E.	
Welke voorschotbedragen betaalt u maandelijks aan de nutsbedrijven? Gas:	99
Elektra:	
Water:	12

NVM Vragenlijst

Vraag	Antwoord
Stadsverwarming:	
Anders:	
Te weten:	
Wat is uw jaarverbruik voor gas/ elektriciteit en water? Gas (m ³):	599
Elektriciteit hoog (kWh):	1447
Elektriciteit laag (kWh):	1402
Elektriciteit totaal (kWh):	-715
Water (m ³):	65
Stadsverwarming (GJ):	
Anders:	
Met hoeveel bewoners bewoonde u de woning? Aantal:	2
Vaste lasten 10 F.	
Zijn er lease- en/of huurkoopcontracten? (Bijvoorbeeld keuken, kozijnen, cv-ketel, etc.)	Nee
Zo ja, welke?	
Zijn deze contracten overdraagbaar op de koper? Let op! Veel lease- en huurkoopcontracten zijn niet langer overdraagbaar op een koper. Neem hiervoor contact op met de betreffende leverancier.	
Hoe lang lopen de contracten nog en wat is de eventuele afkoopsom? Afkoopsom:	
Duur:	
Vaste lasten 10 G.	
Als er sprake is van erfpacht of opstalrecht hoe hoog is dan de canon per jaar?	
Heeft u alle canons betaald?	N.v.t
Is de canon afgekocht?	N.v.t
Zo ja, tot wanneer?	
Vaste lasten 10 H.	
Heeft u alle gemeentelijke belastingen die u verschuldigd bent al betaald?	Ja
Zijn er variabele bedragen voor gemeenschappelijke poorten, inritten of terreinen?	Nee
Zo ja, hoe hoog en waarvoor?	
Vaste lasten 10 I.	
Heeft u, om in de straat te parkeren, een parkeervergunning nodig?	Nee
Hoeveel parkeervergunningen kunnen er maximaal worden aangevraagd?	
Wat zijn de kosten voor deze parkeervergunning(en) per jaar?	

NVM Vragenlijst

Vraag	Antwoord
Garanties 11 A.	
Zijn er lopende onderhoudscontracten en/of garantieregelingen overdraagbaar aan de koper? (Zoals dakbedekking, cv-installatie, dubbele beglazing, etc.)	Ja
Zo ja, welke?	Garantie keukenapparatuur tot juni 2025

Nadere informatie 12 A.
Overige zaken(Overige zaken die de koper naar uw mening moet weten)

Lijst van zaken

	Blijft achter	Gaat mee	Ter overname	NVT
Woning - Interieur				
(Voorzet) openhaard met toebehoren				X
Allesbrander				X
Houtkachel		X		
(Gas)kachels				X
Designradiator(en)				X
Radiatorafwerking				X
Verlichting, te weten				
- inbouwspots/dimmers	X			
- opbouwspots/armaturen/lampen/dimmers				X
- losse (hang)lampen		X		
-				X
-				X
(Losse)kasten, legplanken, te weten				
- Alle kasten		X		
- Kelderkast Hobbykast planken, inloopkast boven, schoenenkast planken	X			
Raamdecoratie/zonwering binnen, te weten				
- gordijnrails	X			
- gordijnen				X
- overgordijnen	X			
- vitrages				X
- rolgordijnen	X			
- lamellen				X
- jaloezieën			X	
- (losse) horren/rolhorren				X
- Luiken slaapkamer	X			
-				X
Vloerdecoratie, te weten				
- vloerbedekking	X			
- parketvloer				X
- houten vloer(delen)	X			
- laminaat	X			
- plavuizen	X			

Lijst van zaken

	Blijft achter	Gaat mee	Ter overname	NVT
-				X
-				X
Overig, te weten				
- spiegelwanden				X
- schilderij ophangstelsysteem				X
- Bureau in zijn geheel		X		
-				X
-				X
-				X
Woning - Keuken				
Keukenblok (met bovenkasten)	X			
Keuken (inbouw)apparatuur, te weten				
- kookplaat	X			
- (gas)fornuis				X
- afzuigkap	X			
- magnetron				X
- oven				X
- combi-oven/combimagnetron	X			
- koelkast	X			
- vriezer				X
- koel-vriescombinatie				X
- vaatwasser	X			
- Quooker				X
- koffiezetapparaat				X
-				X
-				X
Keukenaccessoires, te weten				
- wandrekjes		X		
-				X
-				X
-				X
-				X
-				X
-				X

Lijst van zaken

	Blijft achter	Gaat mee	Ter overname	NVT
-				X
Woning - Sanitair/sauna				
Sauna met toebehoren				X
-				X
Toilet met de volgende toebehoren				
- toilet	X			
- toiletrolhouder	X			
- toiletborstel(houder)				X
- fontein	X			
-				X
-				X
Badkamer met de volgende toebehoren				
- ligbad	X			
- jacuzzi/whirlpool		X		
- douche (cabine/scherm)	X			
- stoomdouche (cabine)				X
- wastafel	X			
- wastafelmeubel		X		
- planchet				X
- toiletkast				X
- toilet				X
- toiletrolhouder				X
- toiletborstel(houder)				X
-				X
-				X
Woning - Exterieur/installaties/veiligheid/ energiebesparing				
Schotel/antenne				X
Brievenbus		X		
Kluis				X
(Voordeur)bel		X		
Alarminstallatie				X
(Veiligheids)sloten en overige inbraakpreventie				X

Lijst van zaken

	Blijft achter	Gaat mee	Ter overname	NVT
Rookmelders	X			
(Klok)thermostaat			X	
Airconditioning				X
Screens				X
Rolluiken				X
Zonwering buiten				X
Telefoonaansluiting/internetaansluiting	X			
Veiligheidsschakelaar wasautomaat				X
Waterslot wasautomaat				X
Zonnepanelen	X			
Oplaadpunt elektrische auto				X
				X
				X
				X
				X
Warmwatervoorziening, te weten				
- CV-installatie	X			
- boiler	X			
- geiser				X
-				X
-				X
-				X
Isolatievoorzieningen (voorzetramen/radiatorfolie etc.), te weten				
-				X
-				X
Tuin - Inrichting				
Tuinaanleg/bestrating	X			
Beplanting	X			
Notenboompje 2 jarig		X		
Tuin - Verlichting/installaties				
Buitenverlichting		X		
Tijd- of schemerschakelaar/bewegingsmelder		X		

Lijst van zaken

	Blijft achter	Gaat mee	Ter overname	NVT
Lantaarnpaal voor huis	X			
Tuin - Bebouwing				
Tuinhuis/buitenberging	X			
Kasten/werkbank in tuinhuis/berging				X
(Broei)kas				X
Werkbank Houten schuur, TL buizen, Wandkastje en vaste planken stenen schuur	X			
Werkbank Stenen schuur, aanrecht Houten schuur		X		
Tuin - Overig				
Overige tuin, te weten				
- (sier)hek				X
- vlaggenmast(houder)	X			
- Composthoop	X			
- Haardhout, veldkeien		X		
Overig - Contracten				
CV: Nee				
Boiler: Nee				
Zonnepanelen: Nee				

Kenmerken

Soort woning	Eengezinswoning
Woningtype	Eengezinswoning
Bouwjaar	1920
Woonoppervlakte	135 m ²
Inhoud	544 m ³
Externe bergruimte	102 m ²
Overige inpandige ruimte	-
Gebouw gebonden buitenruimte	2 m ²
Aantal kamers	6
Aantal slaapkamers	5
Verwarming	C.v.-ketel, houtkachel
Type ketel	Hr28/24 intergas
Bouwjaar ketel	2009
Isolatievoorzieningen	Dakisolatie, muurisolatie, vloerisolatie, dubbel glas
Soort dak	Zadeldak
Dakmateriaal	Pannen
Tuin	Achtereinde, voortuin
Ligging	Zuidwest
Kwaliteit	Normaal
Achterom aanwezig	Nee
Onderhoud buiten	Goed
Onderhoud binnen	Goed
Bijgebouw	Vrijstaande houten garage, vrijstaande stenen garage
Bouwaanduiding	Bestaande bouw

Wist u dat?

Bert Stadman Makelaardij

De hoogste gemiddelde verkoopprijs van de makelaars in Zuidoost-Drenthe heeft?  Wij vanaf april 2019 een nieuw verbouwd kantoor hebben, van maandag tot vrijdag geopend van 08.30 uur tot 17.15 uur. Dit in het vertrouwde Oosterhesselen!  Mobiel 24-7 bereikbaar is! En dat ons kantoor tijdens kantoor tijden altijd bereikbaar is.  U nooit een callcenter aan de lijn krijgt voor een terugbelverzoek.  Ook via Whatsapp altijd paraat staat voor uw vragen!  Grote kennis van de (lokale) markt heeft?  Over een groot zoekersbestand beschikt dat wellicht op uw huis wacht!  De lijnen altijd kort zijn. We zijn bewust een 'klein' kantoor waardoor we altijd weten van elkaar wat er gaande is met welk dossier!  Unieke presentaties maakt van uw woning. We zijn onderscheidend met professionele fotografen en filmmakers  Vandaag gemaaild is vandaag reactie.  Ons kantoor al bijna 25 jaar bestaat!  In deze ruim 20 jaar al bijna 2000 woning verkocht?  In deze 20 jaar al bijna 200 woningen heeft aangekocht?  Een kantoorhond heeft? Hunter!  Bert Stadman beëdigd makelaar is?  Bert Stadman al 20 jaar NVM lid is?  In ons logo de kerktoeren van Sleen staat? :)  Positieve reviews krijgt op Funda en Google? Onderscheidend is in promotie?  We regelmatig in Landleven adverteren?

**en heerlijke koffie schenkt en we graag tijd vrijmaken
voor een vrijblijvend gesprek?**



Extra informatie

Bezichtiging

Voor een bezichtiging kunt u altijd (geheel vrijblijvend) een afspraak met ons maken. Houd er rekening mee dat (een afspraak voor) een bezichtiging voor u tot geen enkele verplichting leidt, maar dat u hieraan ook geen rechten kunt ontlenen. Dit betekent dat wij vrij zijn om ook met andere partijen afspraken voor bezichtigingen te maken.

Na de bezichtiging

De verkoper heeft zijn woning voor u opengesteld om te bezichtigen en is uiteraard zeer benieuwd naar uw reactie. Wij stellen daarom een vlotte reactie erg op prijs, ook wanneer de bezichtigde woning niet is wat u zoekt. Eventueel kunnen wij samen met u uw woonwensen in kaart brengen en u helpen met het zoeken naar uw droomhuis. Voor meer inlichtingen hierover kunt u contact opnemen met ons kantoor.

Informatieplicht

De verkoper van de onroerende zaken heeft een informatieplicht. Dit wil zeggen dat de verkoper verplicht is om belangrijke zaken, die hem bekend zijn en voor u als koper van belang kunnen zijn, aan u mee te delen. Daartoe is door ons kantoor een verkoopvragenlijst opgesteld waarin allerlei belangrijke informatie voor de koper wordt verstrekt. In geval van serieuze belangstelling is het verstandig om ons te vragen naar zaken als erfdiensbaarheid, kettingbedingen en kwalitatieve rechten en plichten. Daarnaast is het van belang bij verdergaande interesse inzicht te hebben in zaken die wel of niet bij de woning horen.

Onderzoeksplicht

De hiervoor genoemde informatieplicht van de verkoper ontslaat de koper niet van een eigen onderzoeksplicht. Ook zal de koper duidelijk aan moeten geven wat zijn speciale bedoelingen zijn met de te verkopen onroerende zaak. Mocht de koper verbouwingsplannen hebben, dan is het aan te bevelen om bij een tweede of latere bezichtiging een aannemer, architect of constructeur mee te nemen. Er ligt een verantwoordelijkheid bij de koper ten aanzien van zaken die opvraagbaar zijn bij de gemeente en andere openbare diensten. Daarom kan het verstandig zijn dat een koper zich laat bijstaan door een eigen "aankopend makelaar". Dat is een makelaar die de belangen van u als koper behartigt.

Financiering

Het is verstandig alvorens u een bod uitbrengt op een woning, inzicht te hebben in de financiële consequenties van uw eventuele aankoop.

Onderhandelen

Wanneer u denkt volledig geïnformeerd te zijn, kunt u schriftelijk of telefonisch een bieding, eventueel met voorbehoud, aan ons doorgeven. Mocht u uw bod aan ons per e-mail willen doorgeven dan verzoeken wij dat u een leesbevestiging meestuur. Zodat wij weten dat er een bod op de woning is uitgebracht en om misverstanden te voorkomen. Als de partijen het eens zijn over de prijs en de voorwaarden, zullen wij zorg dragen voor een correcte vastlegging in een NVM koopovereenkomst, die door koper en verkoper getekend wordt en vervolgens door ons aan de notaris wordt gezonden.

Waarborgsom of bankgarantie

Bij een koopovereenkomst is het gebruikelijk dat de koper na het sluiten van de koopovereenkomst met de verkoper, een waarborgsom stort of een bankgarantie afgeeft van 10% van de overgekomen koopsom. Deze bepaling wordt standaard opgenomen in een koopovereenkomst.

Toelichtingsclausule NEN2580

De Meetinstructie is gebaseerd op de NEN2580. De Meetinstructie is bedoeld om een meer eenduidige manier van meten toe te passen voor het geven van een indicatie van de gebruiksoverlakte. De Meetinstructie sluit verschillen in meetuitkomsten niet volledig uit, door bijvoorbeeld interpretatieverschillen, afrondingen of beperkingen bij het uitvoeren van de meting.

Rechtsgeldige koopovereenkomst pas ná ondertekening

Een mondelinge overeenstemming tussen de particuliere verkoper en de particuliere koper is niet rechtsgeldig. Met andere woorden: er is geen koop. Er is pas sprake van een rechtsgeldige koop als de particuliere verkoper en de particuliere koper de koopovereenkomst hebben ondertekend. Dit vloeit voort uit artikel 7:2 Burgerlijk Wetboek. Een bevestiging van de mondelinge overeenstemming per e-mail of een toegestuurd concept van de koopovereenkomst wordt overigens niet gezien als een 'ondertekende koopovereenkomst'.

Disclaimer

Deze informatie is door ons met de nodige zorgvuldigheid samengesteld. Onzerzijds wordt echter geen enkele aansprakelijkheid aanvaard voor enige onvolledigheid, onjuistheid of anderszins, dan wel de gevolgen daarvan.

Alle opgegeven maten en oppervlakten zijn indicatief.



Bert Stadman Makelaardij

Burg de Kockstraat 20a | 7861AD Oosterhesselen

T 0524-581111 | info@bertstadman.nl

www.bertstadman.nl