



Het Groene Loo 4

Emmen

VRAAGPRIJS € 975.000,- K.K.





66 *De ligging mogen we naar ons idee uniek noemen; rustige woonomgeving, ruime kavel van maar liefst 2295 m² en het centrum van Emmen met het nieuwe stadsplein en het atlas theater binnen hand bereik.*



Welkom in Noordbarge; groen, mooi en veilig. In dit rustieke buurtschap staat dit stijlvolle "Twentse" landhuis met dubbele garage.

En wens je een heerlijke boswandeling te maken en/of mountainbike route te fietsen? Het prachtige Noordbargerbos met een oppervlakte van ca. 271 ha. ligt letterlijk om de hoek. Een prachtig bos waarin het allemaal mogelijk is.

Het landhuis staat perfect op de kavel, de lange oprit en de ruime voortuin geven het huis extra uitstraling; je komt echt thuis. De ruime, privacy biedende achtertuin heeft een oppervlakte van ca. 900 m². En voor de juiste ontspanning is de tuin voorzien van een fraai tuinhuis, aan drie zijden voorzien van glas en tevens is er een zwembad. Genieten maar!

De woning is in ca. 1986 gebouwd en in ca. 2007 is de woning aan de tuinzijde voorzien van een fraaie aanbouw die voorzien is van vloerverwarming, twee dubbele tuindeuren en een mooie lichtstraat. Een heerlijke plek om met familie/vrienden aan tafel te zitten en o.a. te genieten van het zicht op de tuin.

Bent u op zoek naar een uniek huis op een plek waarbij landelijk wonen met vele voorzieningen in de nabijheid uw wens is? Dan is dit uw kans om van deze 'buitenkans' te genieten!

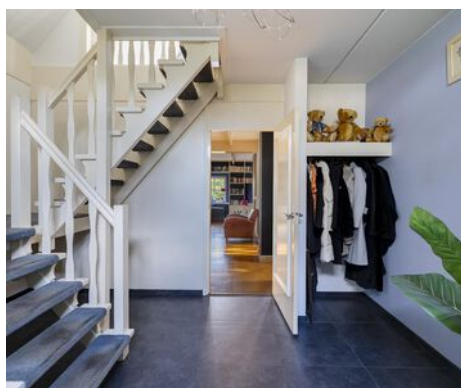



bouwjaar
1986



inhoud
1110 m³



woonoppervlakte
274 m²



perceeloppervlakte
2295 m²



aantal slaapkamers
3



woonlagen
4



energielabel
C



externe bergruimte
23 m²



“ Door de vele ramen heeft de woning een fraaie lichtinval.
De woonkamer is maar liefst 67 m²!



INDELING

Begane grond: entree aan de voorzijde van het huis, toilet, ruime tuingerichte living die gesegmenteerd is door de gashaard, studeer-/werkkamer met mooi uitzicht op de voortuin, vanuit de living is er een doorgang naar de keuken met de aangebouwde tuinkamer. Bijkeuken met toegang tot de kelder. Van binnenuit bereikbare ruime garage.

Dat de woning en de locatie een fijne woonomgeving zijn blijkt misschien ook wel uit het feit dat de huidige verkopers er al vanaf 1987 wonen.

Verdieping: overloop, badkamer, twee slaapkamers, derde slaapkamer annex tweede badkamer.

Tweede verdieping: bereikbaar met een vlizotrap, hobbykamer en zolderruimte.

Tuinhuis met platdak; dit mooie tuinhaus heeft aan drie zijden (schuifbaar) glas waardoor er een mooi contact is met de tuin en het zwembad. Gerealiseerd in ca. 2007. Afmetingen ca. 3.6m.x 4.59m.





WOONKAMER

Vanuit de living is er prachtig uitzicht op de tuin, de living is gesegmenteerd door de gashaard. Grenzend aan de woonkamer bevindt zich de studeer-werkkamer.



Vaste lasten en voorschotten

Gas en elektra: € 580,- per maand

Gemeentelijke belastingen: € 172,68 per maand (10 maanden per jaar)

Waterschapslasten: € 162,- per half jaar

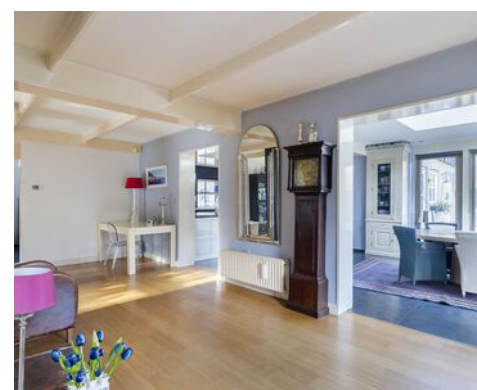



Keuken met aangebouwde tuinkamer

Vanuit de woonkamer is de keuken met de aangebouwde tuinkamer bereikbaar. Deze tuinkamer is in 2007 gerealiseerd en voorzien van vloerverwarming, twee dubbele tuindeuren en een prachtige lichtstraat. Een heerlijke plek om met vrienden en/of familie te zitten en te genieten van de prachtige plek en tuin.

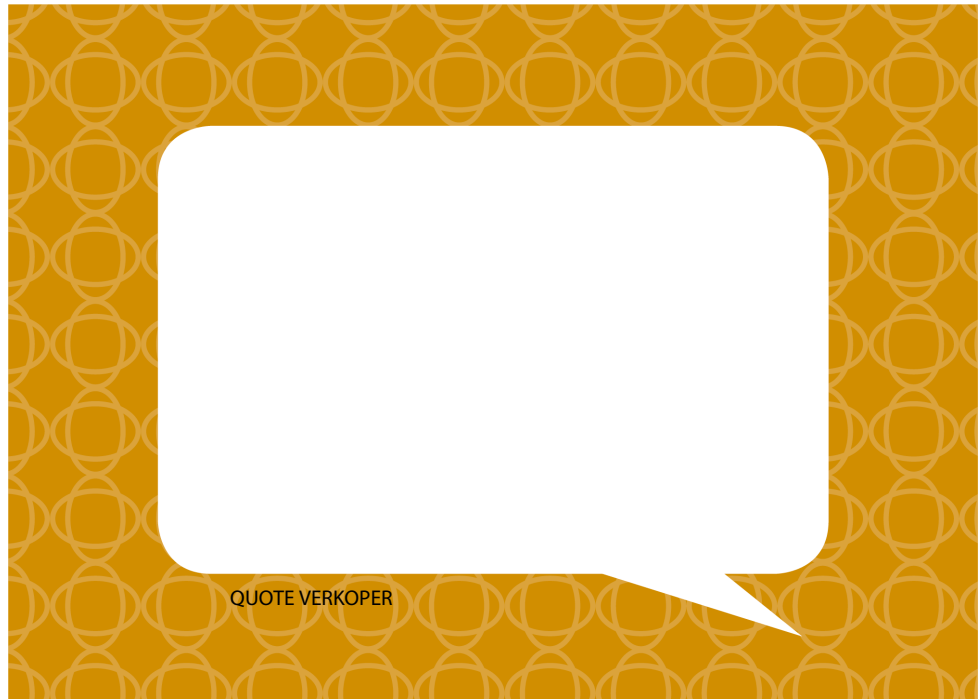





Keuken

De keuken is voorzien van een luxe inbouwkeuken met diverse apparatuur. Vanuit de keuken is er uitzicht op de fraai aangelegde tuin. Middels de openslaande tuindeuren is er direct toegang tot het aangelegde terras en/of tuinhuis.





Keuken en bijkeuken

Vanuit de keuken is de bijkeuken met wasmachine en-drogeraansluiting bereikbaar. De bijkeuken geeft op haar beurt weer toegang tot de hal met achteringang en de dubbele garage.





Verdieping

Op de verdieping bevinden zich een ruime overloop, 3 slaapkamers en 2 badkamers.
De slaapkamers zijn 17 m², 17 m² en 20 m².

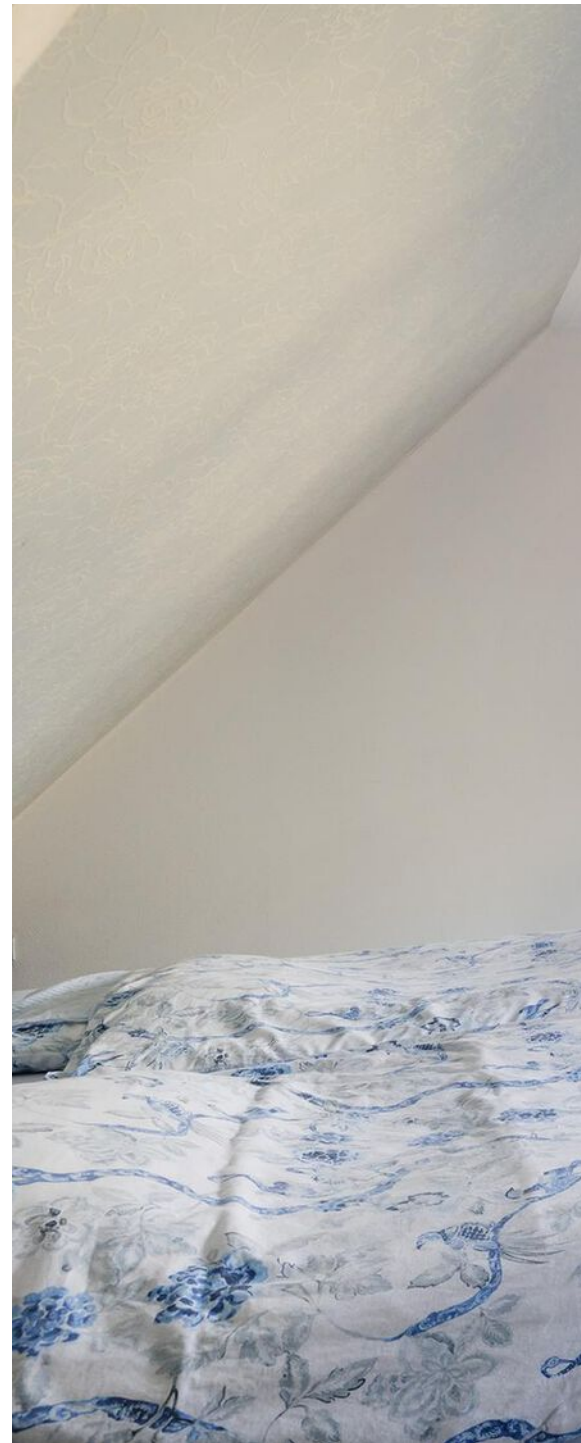



Slaapkamer met badkamer

Bovenstaande slaapkamer heeft aangrenzend een badkamer. Deze badkamer is voorzien van een wastafel, douche en een toilet.





Badkamer, slaapkamer, tweede verdieping

De moderne badkamer is voorzien van een wastafelmeubel, inloopdouche en een toilet. Middels een vaste trap is de tweede verdieping bereikbaar, hier bevindt zich nog een ruime overloop, hobbykamer en een bergruimte c.q. zolderruimte (zie foto rechtsboven)





Tuin

De ruime, privacy biedende achtertuin heeft een oppervlakte van ca. 900 m². En voor de juiste ontspanning is de tuin voorzien van een fraai tuinhuis, aan drie zijden voorzien van glas en tevens is er een zwembad. Genieten maar!





Omgeving

Het centrum van Emmen, met onder andere haar prachtige nieuwe theater, stadsplein en ruime assortiment aan winkels is per fiets in circa 5 minuten bereikbaar. Houdt u van een bosrijke omgeving? Op circa 5 minuten lopen van de woning kunt u heerlijk wandelen of mountainbiken in het Noordbargerbos.

Plattegrond begane grond



Aan de plattegronden kunnen geen rechten worden ontleend.
www.proland.nl



Plattegrond begane grond 3D

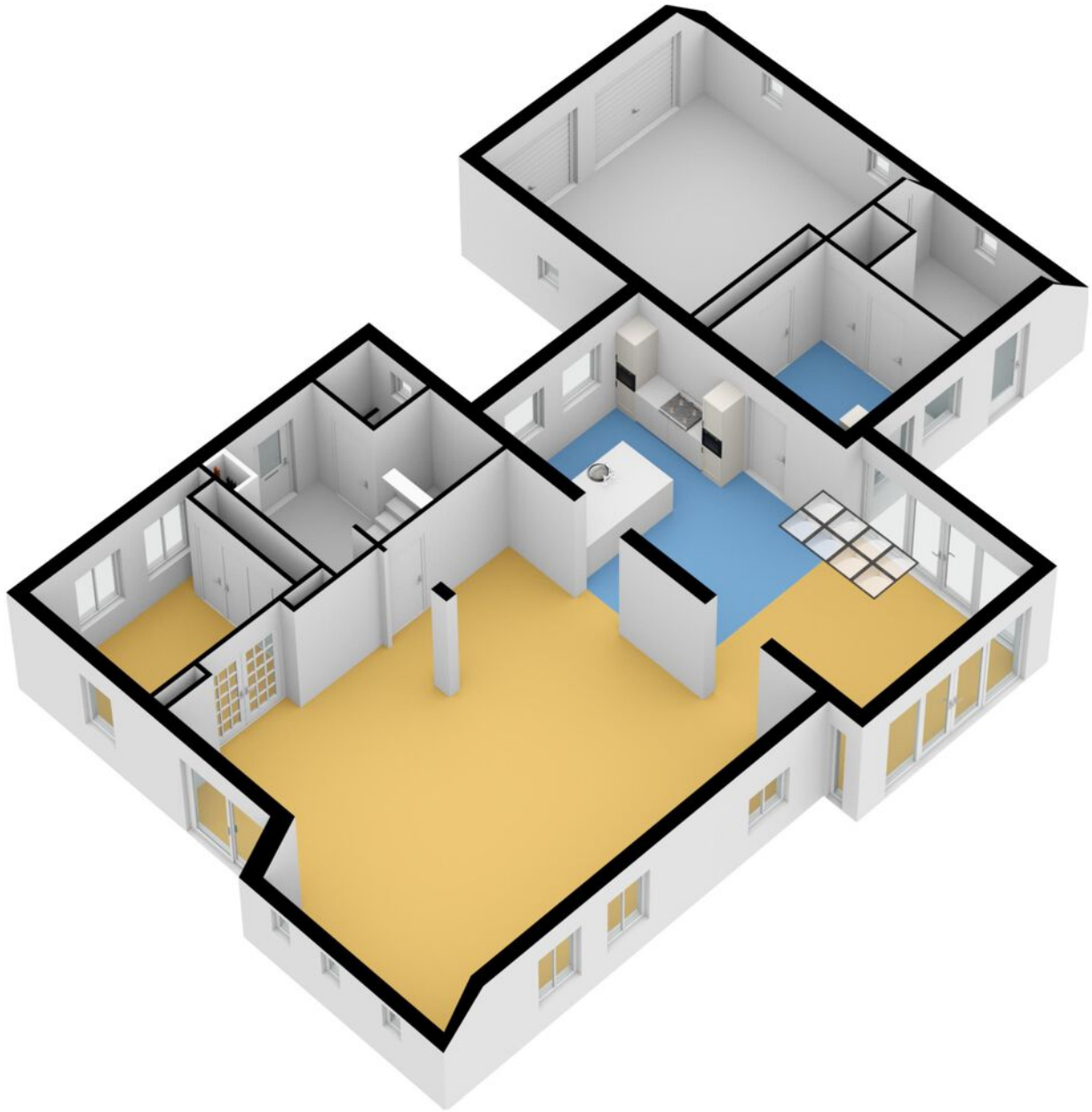

Plattegrond verdieping

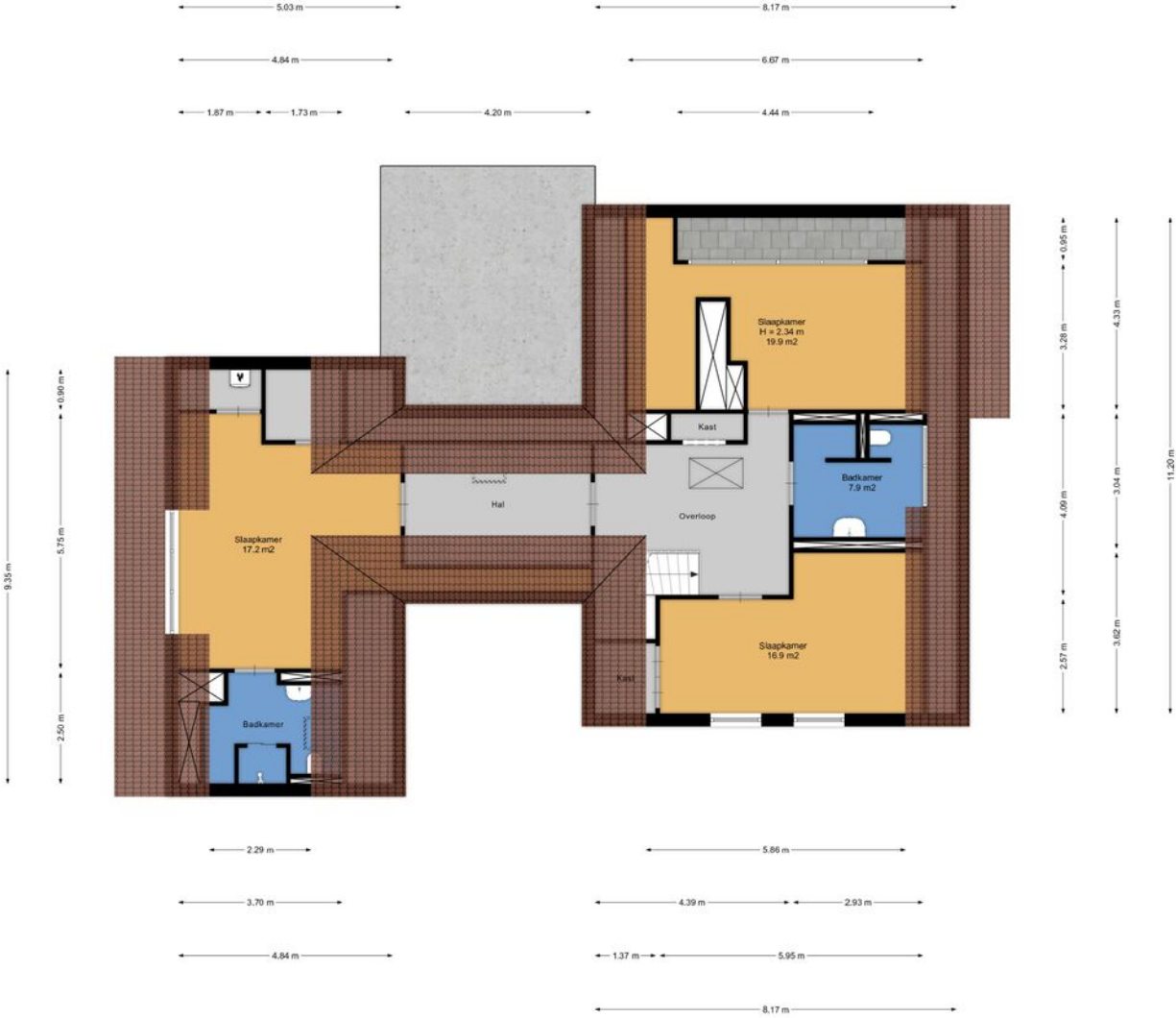

Aan de plattegronden kunnen geen rechten worden ontleend.
www.proland.nl



Plattegrond verdieping 3D



Plattegrond tweede verdieping

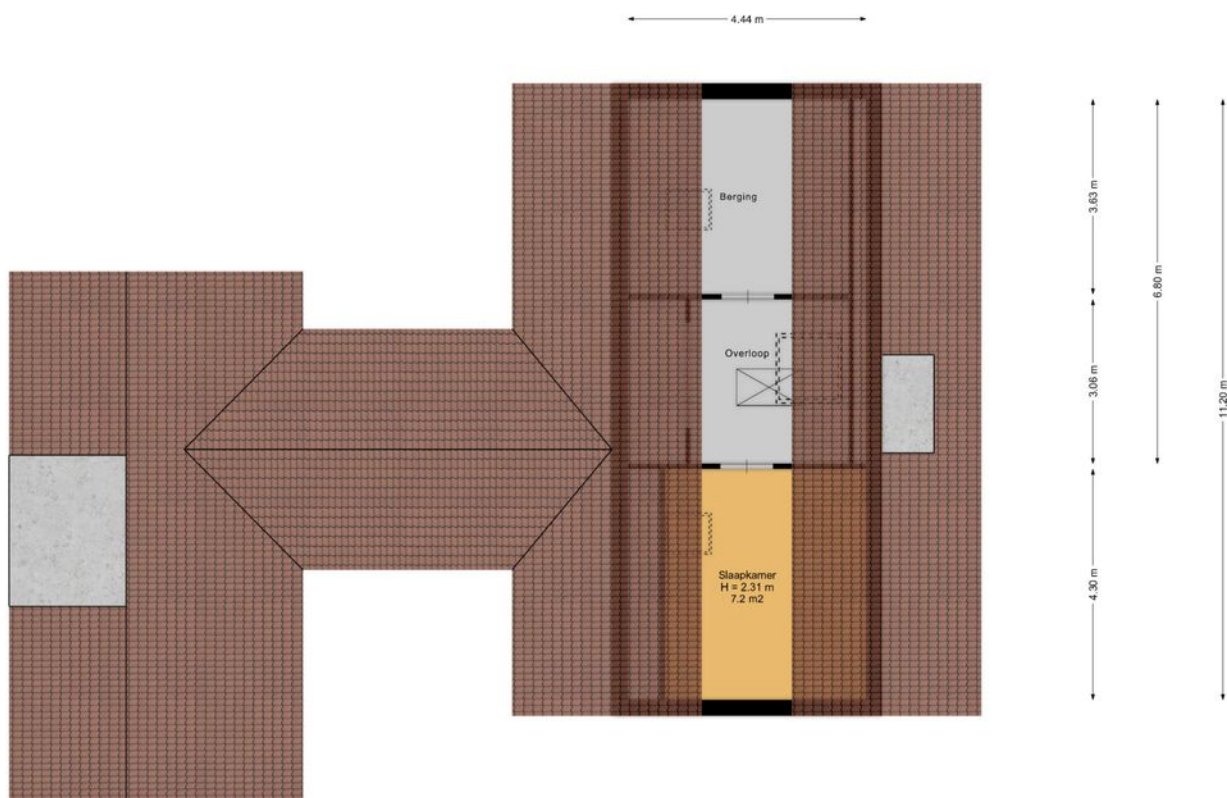

Aan de plattegronden kunnen geen rechten worden ontleend.
www.proland.nl



Plattegrond tweede verdieping 3D

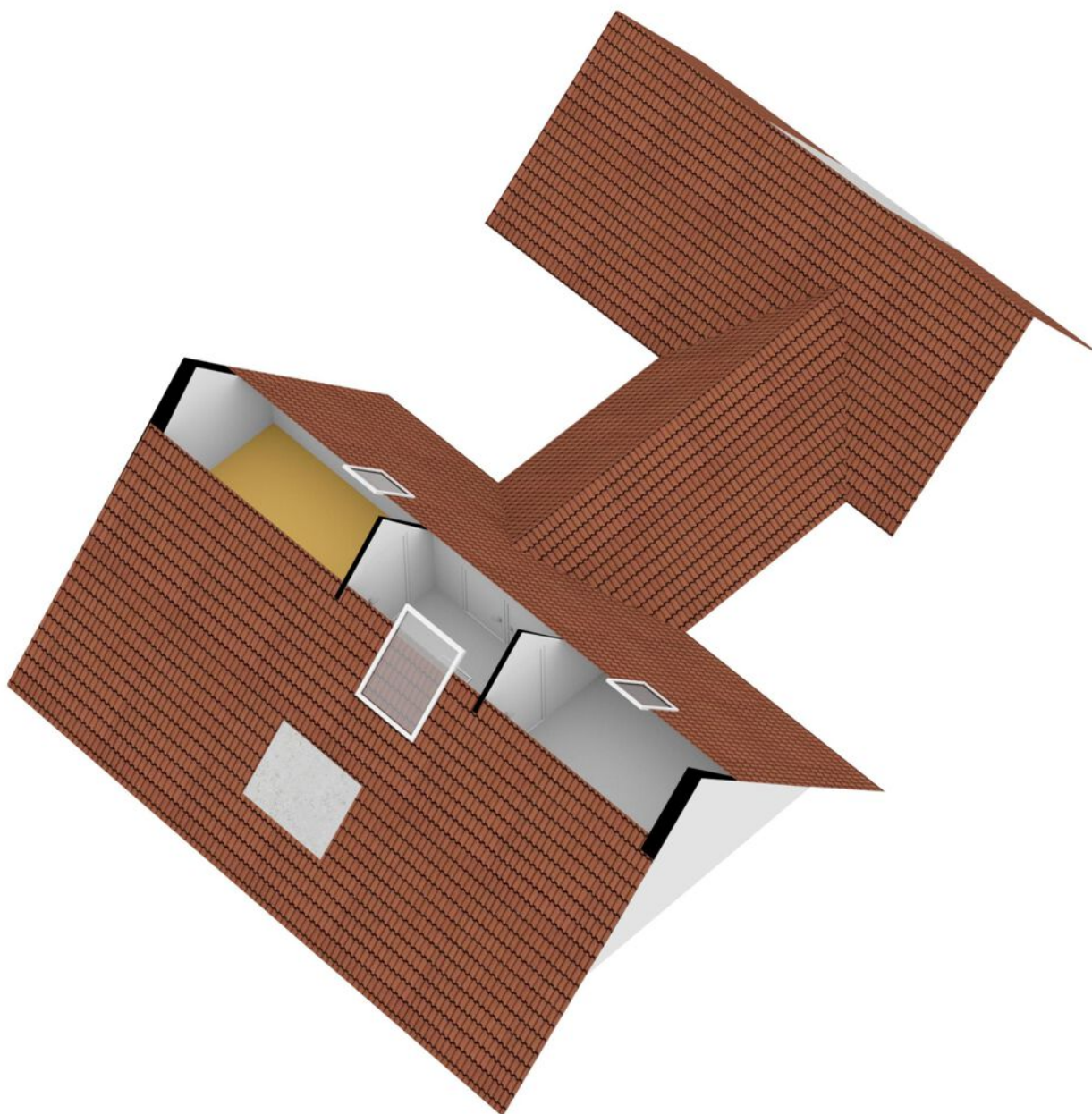

Plattegrond kelder

← 3.28 m →

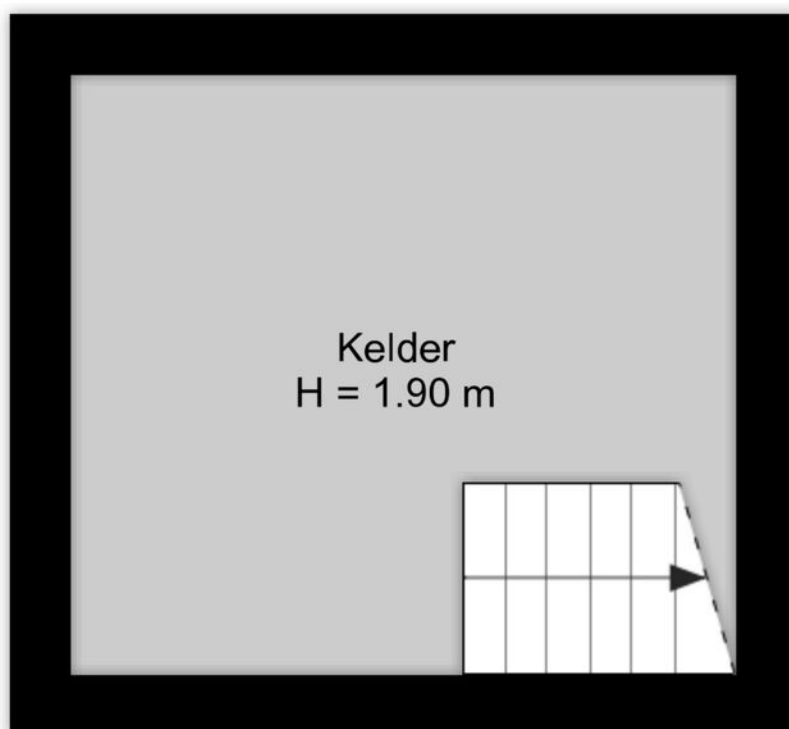

↑ 2.96 m ↓

Aan de plattegronden kunnen geen rechten worden ontleend.
www.proland.nl



Plattegrond kelder 3D

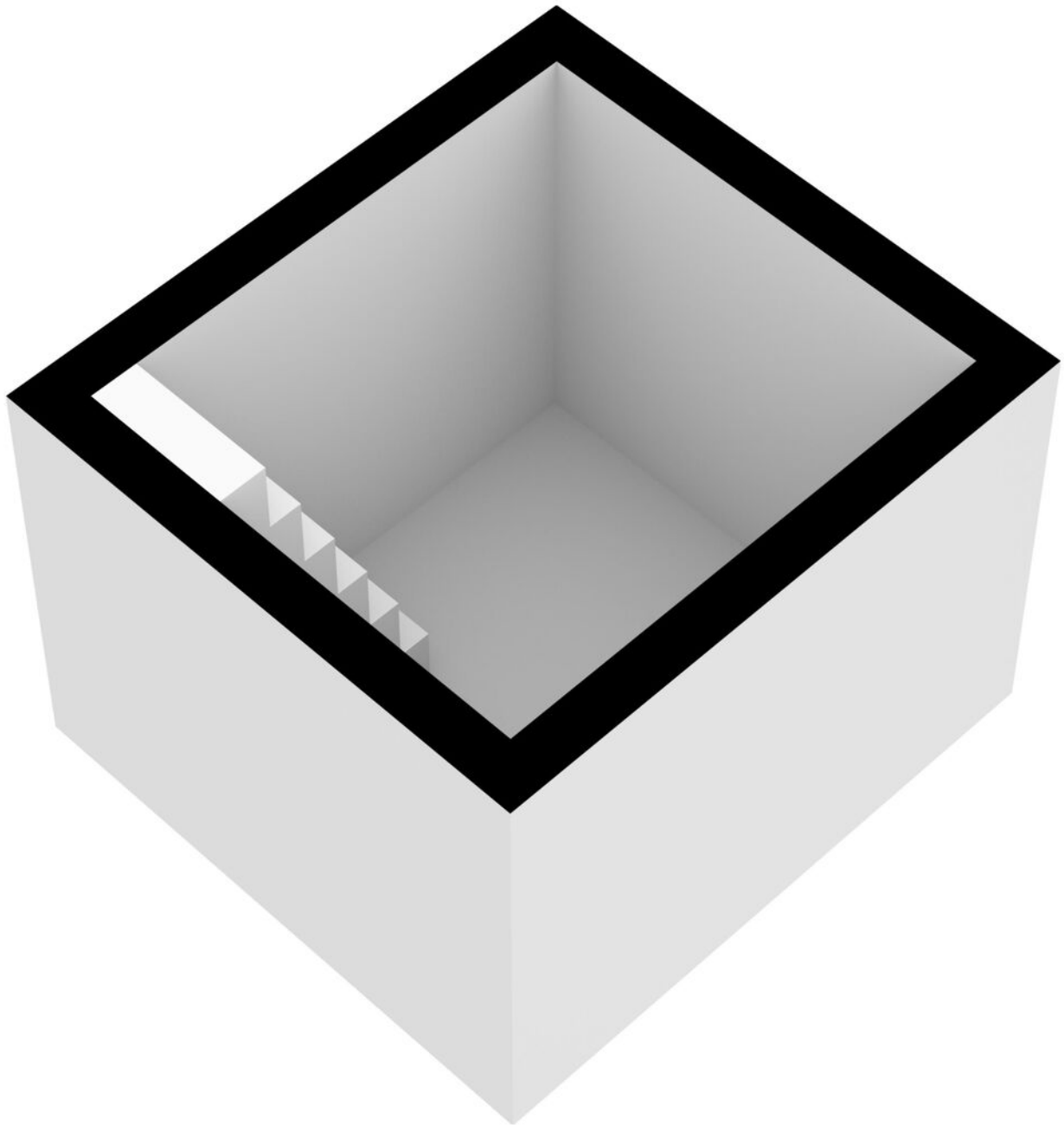

Plattegrond serre

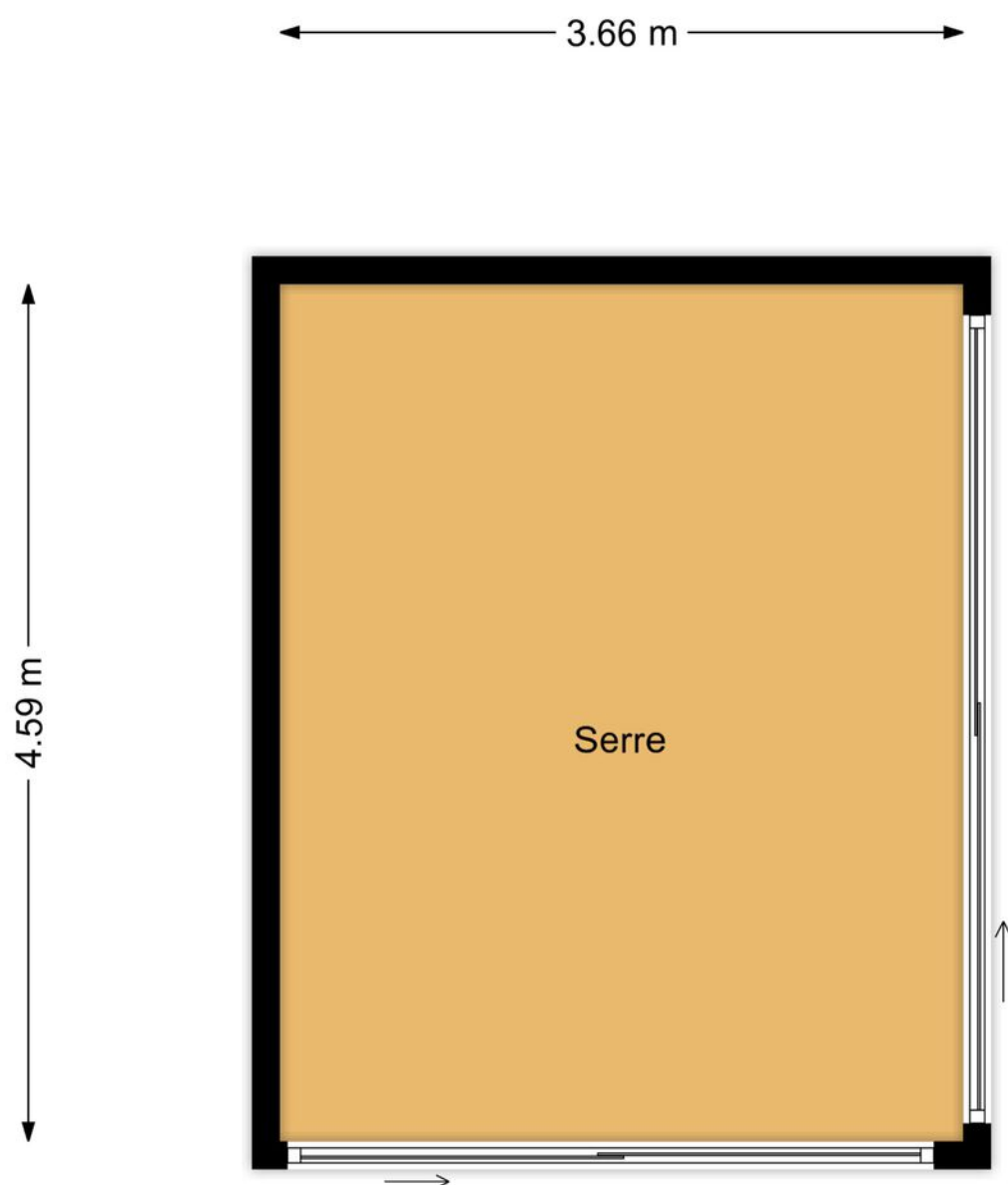

Aan de plattegronden kunnen geen rechten worden ontleend.
www.proland.nl



Plattegrond serre 3D

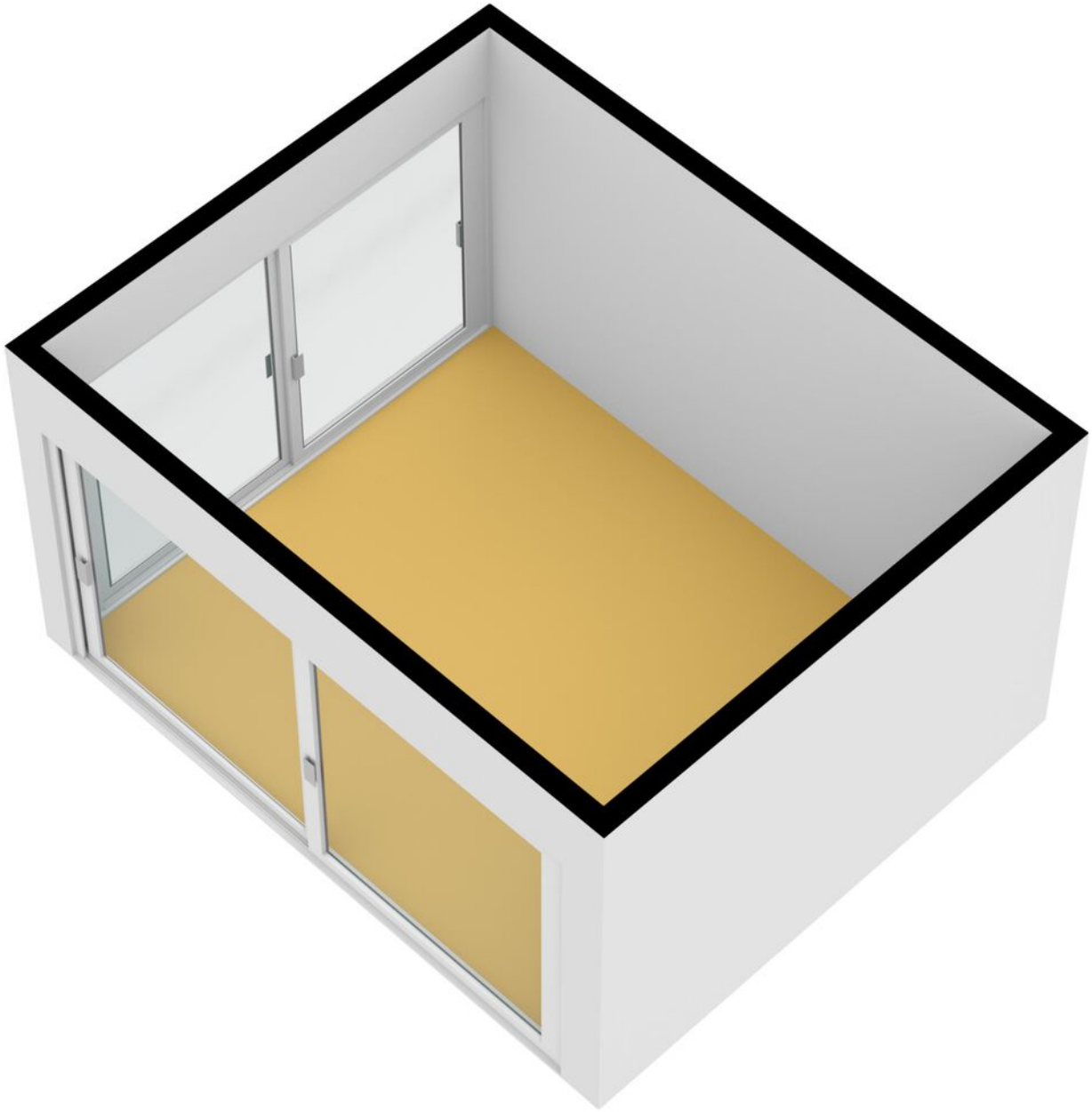

Plattegrond tuinhuis

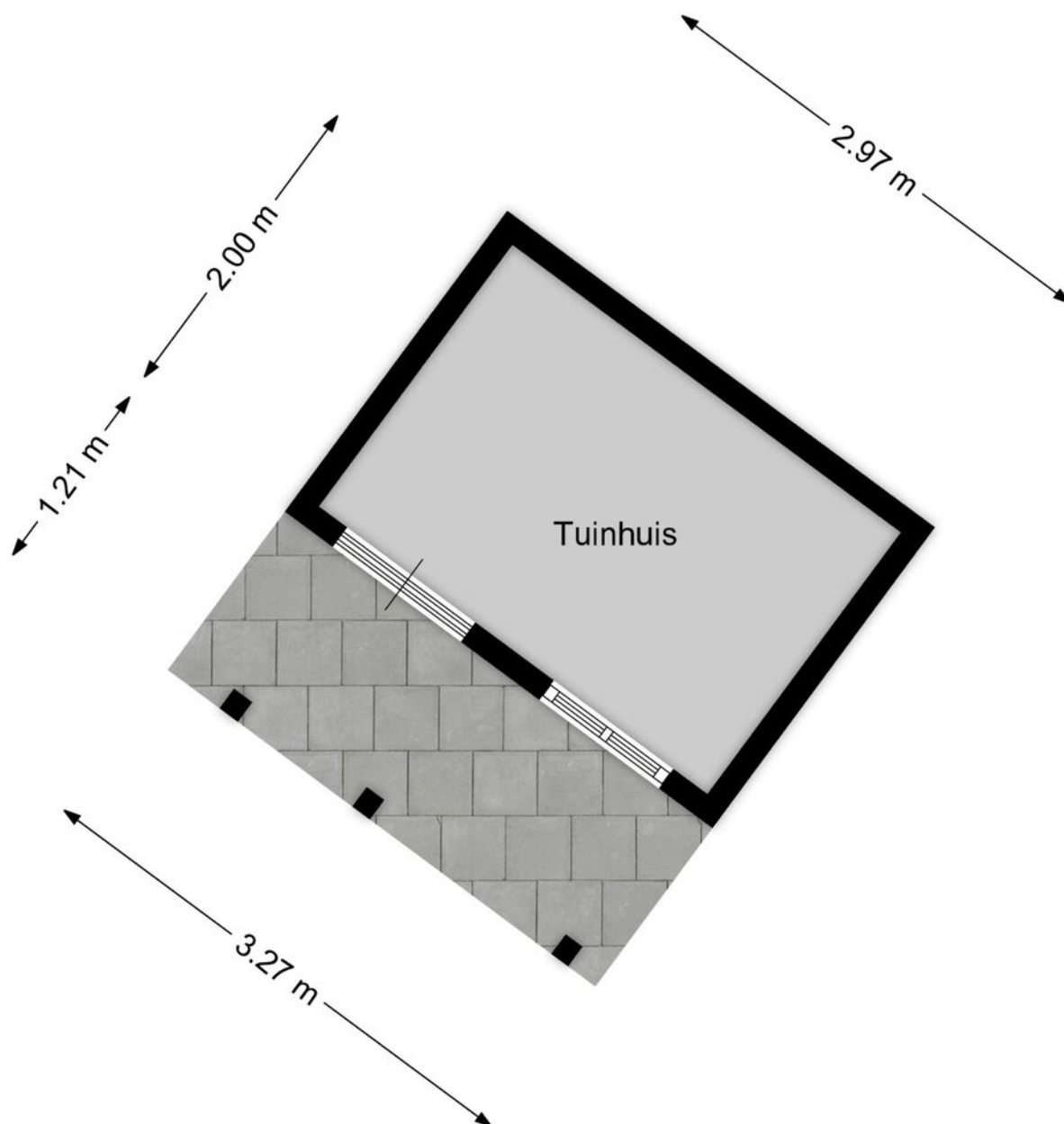

Aan de plattegronden kunnen geen rechten worden ontleend.
www.proland.nl



Plattegrond tuinhuis 3D

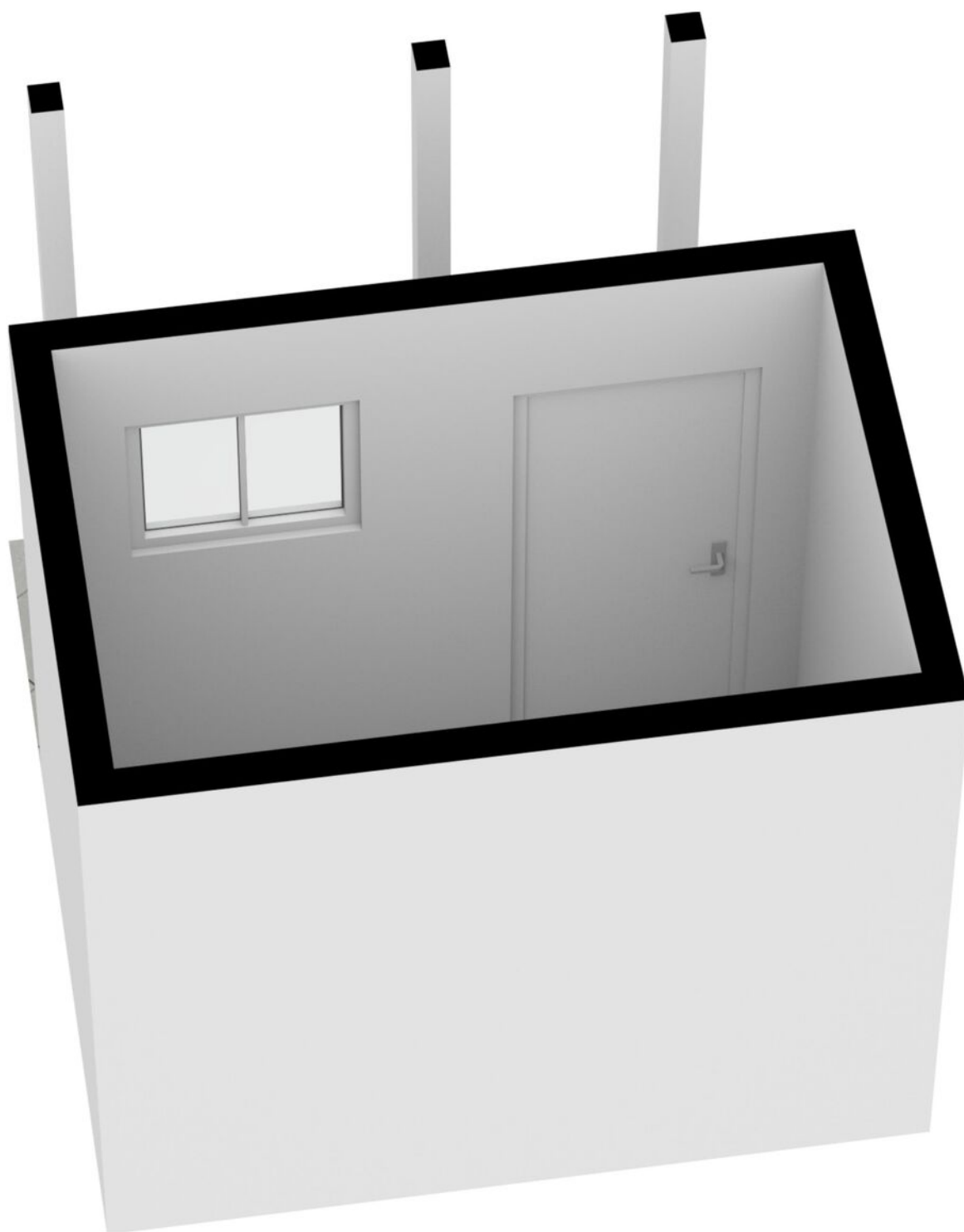

Bestemmingsplankaart

Ruimtelijkeplannen.nl

Plannaam:	Emmen, Noordbarge	Datum afdruk:	2023-11-27
Naam overheid:	gemeente Emmen	IMRO-versie:	IMRO2008
Type plan:	bestemmingsplan	Plan datum:	2013-07-04
Planidn:	NL.IMRO.0114.2010012-0701	Planstatus:	vastgesteld
Dossierstatus:	geheel onherroepelijk in werking		

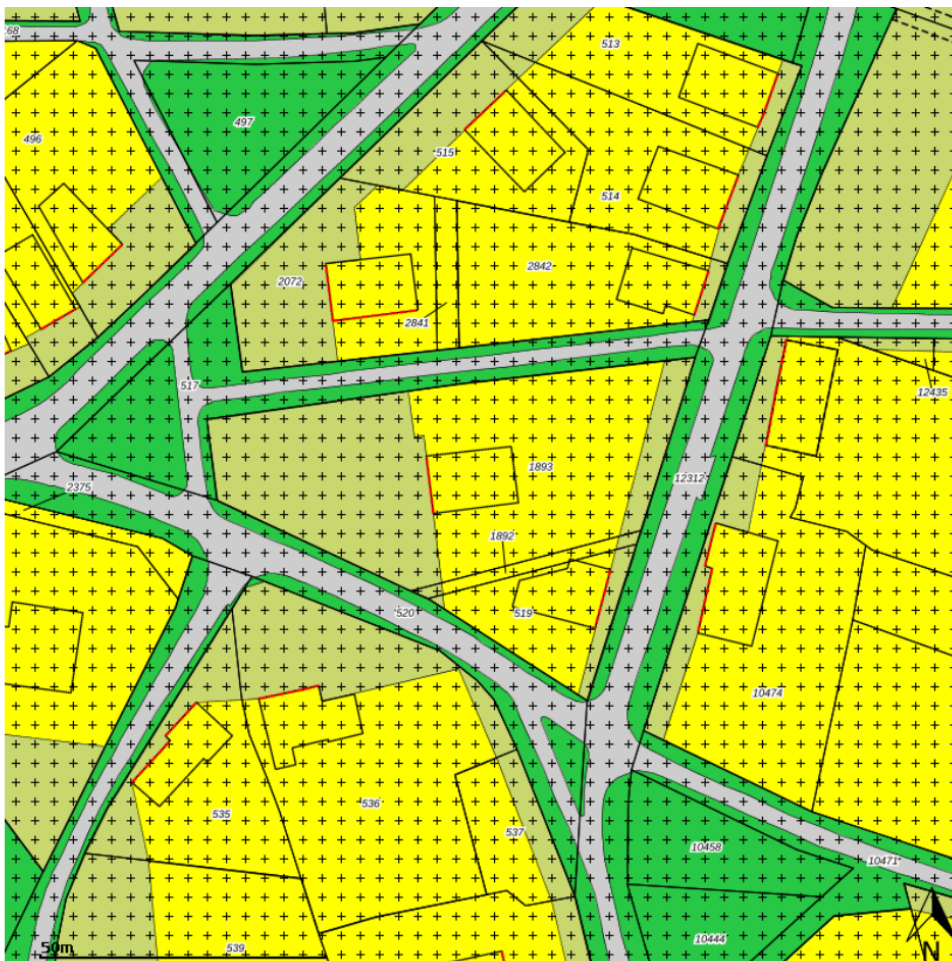

Disclaimer: Er kunnen op geen enkele wijze rechten worden ontleend aan, noch aanspraak gemaakt worden op de inhoud van deze afdruk. Hoewel bij de samenstelling van de inhoud van deze afdruk de grootst mogelijke zorgvuldigheid wordt betracht, bestaat de mogelijkheid dat bepaalde informatie (na verloop van tijd) verouderd is of niet (meer) correct is. Het Kadaster is niet aansprakelijk voor de eventuele schade die zou kunnen voortvloeien uit het gebruik van gegevens van de afdruk.

Bodemloket



Rijkswaterstaat
Ministerie van Infrastructuur en Waterstaat

Rapport Bodemloket

Datum: 25-10-2023

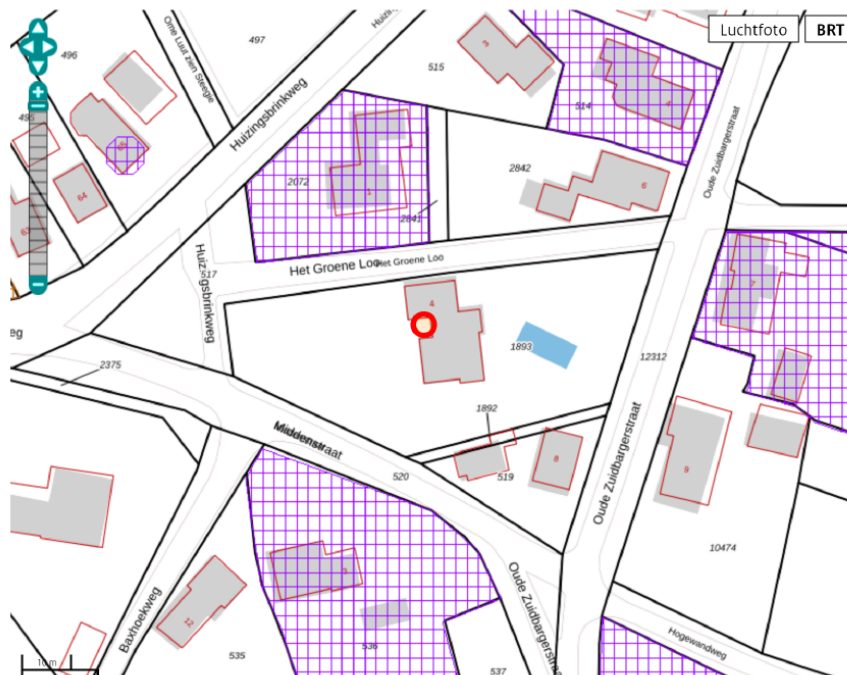

Legenda

Locatie



Voortgang onderzoek

- Gegevens aanwezig, status onbekend
- Saneringsactiviteit
- Voldoende onderzocht/gesaneerd
- Onderzoek uitvoeren
- Historie bekend

Mijnsteengebieden

- Mijnsteengebieden Limburg
Besluit Bodemkwaliteit

Energie label

Energie label woningen

Registratienummer
675500096

Datum registratie
24-11-2023

Geldig tot
20-11-2033

Status
Definitief

Deze woning
heeft energielabel

C



Isolatie

1 Gevels	+/-	+	++
2 Gevelpanelen	+/-	+	++
3 Daken	+/-	+	++
4 Vloeren	+/-	+	++
5 Ramen		+	++
6 Buitendeuren	-	+/-	+

Installaties

	Hoofdsysteem	Verbetering aanbevolen?	
7 Verwarming	HR-107 ketel	nee	ja
8 Warm water	Indirect gestookte boiler	nee	ja
9 Zonneboiler	Niet aanwezig	nee	ja
10 Ventilatie	Natuurlijke ventilatie via ramen en/of roosters	nee	ja
11 Koeling	Niet aanwezig	nee	n.t.b.
12 Zonnepanelen	Niet aanwezig	nee	ja

Deze woning wordt verwarmd via een aardgas aansluiting

Warmtebehoefte
in de wintermaanden



Laag **Gemiddeld** Hoog

Risico op hoge
binnentemperaturen
in de zomermaanden



Laag **Hoog**

Aandeel hernieuwbare
energie



0,0 %

Toelichtingen en aanbevelingen vindt u op pagina 2 en verder

Over deze woning

Adres

Het Groene Loo 4
7812BN Emmen
BAG-ID: 0114010000333712

Detailaanduiding

Bouwjaar 1986
Compactheid 2,65
Vloeroppervlakte 259 m²

Woningtype

Vrijstaande woning



Opnamedetails

Naam

J. Bosscher

Certificaathouder

Ecocert

Inschrijffnummer

SKGIKOB 013063

Certificerende instelling

SKGIKOB

Soort opname

Basisopname

Examnummer

55151446

KvK-nummer

51711400



NVM Vragenlijst

Vraag

Antwoord

Bijzonderheden 1 A.

Zijn er nadat u het perceel in eigendom hebt gekregen nog andere, eventuele aanvullende notariële of onderhandse akten opgesteld met betrekking tot het perceel?

Nee

Zo ja, welke?

Bijzonderheden 1 B.

Zijn er mondelinge of schriftelijke afspraken gemaakt over aangrenzende percelen? (Denk hierbij aan regelingen voor het gebruik van een poort, schuur, garage, tuin, overeenkomsten met meerdere burens, toezeggingen, erfafscheidingen.)

Nee

Zo ja, welke zijn dat?

Bijzonderheden 1 C.

Wijken de huidige terreinafscheidingen af van de kadastrale eigendomsgrenzen? (Denk hierbij ook aan strookjes grond van de gemeente die u in gebruik heeft, of grond van u die gebruikt wordt door de burens.)

Nee

Zo ja, waaruit bestaat die afwijking?

Bijzonderheden 1 D.

Is een gedeelte van de woning, schuur, garage of schutting gebouwd op grond van de burens of andersom?

Nee

Zo ja, graag nader toelichten:

Bijzonderheden 1 E.

Heeft u grond van derden in gebruik?

Nee

Zo ja, welke grond?

Bijzonderheden 1 F.

Rusten er 'bijzondere lasten en beperkingen' op de woning en/of het perceel? (Bijzondere lasten en beperkingen kunnen privaatrechtelijke beperkingen zijn zoals (lijdende) erfdienstbaarheden (bijvoorbeeld een recht van overpad), kwalitatieve verplichtingen, kettingbedingen, vruchtgebruik, voorkeursrecht (bijvoorbeeld een eerste recht van koop), opstalrecht, erfpacht, huurkoop. Het kan ook gaan om publiekrechtelijke beperkingen zoals een aanschrijving van de gemeente in het kader van een illegale verbouwing)

Nee

Zo ja, welke?

Bijzonderheden 1 G.

Is de Wet voorkeursrecht gemeenten van toepassing?

Nee

Bijzonderheden 1 H.

Is er een anti-speculatiebeding en/of zelfbewoningsplicht van toepassing op de woning?

Nee

NVM Vragenlijst

Vraag

Antwoord

Zo ja, hoe lang nog?

Bijzonderheden 1 I.

Is er sprake van een beschermd stads- of dorpsgezicht of loopt er een procedure tot aanwijzing daartoe?

Nee

Is er sprake van een gemeentelijk-, provinciaal-of rijksmonument of loopt er een procedure tot aanwijzing daartoe?

Nee

Is er volgens het bestemmingsplan sprake van een beeldbepalend of karakteristiek object?

Nee

Bijzonderheden 1 J.

Is er sprake (geweest) van ruilverkaveling?

Nee

Zo ja, moet u hiervoor ruilverkavelingsrente betalen?

Zo ja, hoeveel en voor hoe lang? Bedrag:

Duur:

Bijzonderheden 1 K.

Is er sprake van onteigening?

Nee

Bijzonderheden 1 L.

Is de woning of de grond geheel of gedeeltelijk verhuurd of bij anderen in gebruik?

Nee

Zo ja: Is er een huurcontract/ gebruiksovereenkomst?

Indien er geen contract of overeenkomst is, beschrijf hieronder wat (mondeling) met de huurder/ gebruiker is afgesproken:

Welk gedeelte is verhuurd/ in gebruik gegeven?

Welke delen vallen onder gezamenlijk gebruik?

Welke zaken zijn van de huurder en mag hij verwijderen bij ontruiming?
(Bijvoorbeeld geiser, keuken, lampen.)

Heeft de huurder een waarborgsom gestort?

Zo ja, hoeveel?

Heeft u nog andere afspraken met de huurders gemaakt?

Zo ja, welke?

Bijzonderheden 1 M.

Is er over de woning een geschil/procedures gaande, al dan niet bij de rechter, huurcommissie of een andere instantie?(bijvoorbeeld onteigening/kwesties met burens, zoals erfdiensbaarheden, recht van overpad, erfafscheidingen e.d.)

Nee

Zo ja, welke is/zijn dat?

Bijzonderheden 1 N.

NVM Vragenlijst

Vraag

Antwoord

Is er bezwaar gemaakt tegen de waardebeschikking WOZ?

Nee

Zo ja, toelichting:

Bijzonderheden 1 O.

Zijn er door de overheid of nutsbedrijven verbeteringen of herstellingen voorgeschreven of aangekondigd die nog niet naar behoren zijn uitgevoerd?

Nee

Zo ja, welke?

Bijzonderheden 1 P.

Zijn er in het verleden subsidies of premies verstrekt die bij verkoop van de woning voor een deel kunnen worden teruggevorderd?

Nee

Zo ja, welke?

Bijzonderheden 1 Q.

Is de woning onbewoonbaar verklaard of in het verleden ooit onbewoonbaar verklaard geweest?

Nee

Zo ja, waarom?

Bijzonderheden 1 R.

Is er bij verkoop sprake van een omzetbelastingheffing? (Bijvoorbeeld omdat het een voormalig bedrijfsonroerendgoed is, of een woning met praktijkgedeelte, of omdat u pas ingrijpend verbouwd hebt.)

Nee

Zo ja, waarom?

Bijzonderheden 1 S.

Hoe gebruikt u de woning nu? (Bijvoorbeeld woning, praktijk, winkel, opslag)

woning

Is dat gebruik volgens de gemeente toegestaan?

Ja

Zo nee, heeft de gemeente dit strijdige gebruik wel eens bij u aangekaart?

Hoe heeft de gemeente dit strijdige gebruik bij u aangekaart?

Gevels 2 A.

Is er sprake (geweest) van vochtdoorslag of aanhoudend vochtige plekken op de gevels?

Nee

Zo ja, waar?

Gevels 2 B.

Zijn er (gerepareerde) scheuren/beschadigingen in/aan de gevels aanwezig?

Nee

Zo ja, waar?

Gevels 2 C.

NVM Vragenlijst

Vraag	Antwoord
Zijn de gevels tijdens de bouw geïsoleerd?	Ja
Zo nee, zijn de gevels daarna (deels) geïsoleerd?	
Zo ja, wanneer heeft de isolatie van de gevels plaatsgevonden en met welk isolatiemateriaal?	
Heeft u een certificaat of bewijs van het na-isoleren?	Nee
Is er sprake van volledige isolatie?	Ja
Zo nee, welke delen van de gevels zijn er niet geïsoleerd?	
Gevels 2 D.	
Zijn de gevels ooit gereinigd?	Nee
Zo ja, volgens welke methode en wanneer?	
Dak(en) 3 A.	
Hoe oud zijn de daken ongeveer? Platte daken:	Bouwjaar 1986
Overige daken:	Bouwjaar 1986 Pannen worden 2 jaarlijks gereinigd.
Dak(en) 3 B.	
Heeft u last van daklekkages (gehad)?	Ja
Zo ja, waar?	Noodreparatie uitgevoerd plat dak - binnen 1 a 2 jaar vervangen
Dak(en) 3 C.	
Zijn er in het verleden gebreken geconstateerd aan de dakconstructie zoals scheve, doorbuigende, krakende, beschadigde en/of aangetaste dakdelen?	Nee
Zo ja, waar?	
Dak(en) 3 D.	
Heeft u het dak al eens (gedeeltelijk) laten vernieuwen c.q. laten repareren?	Nee
Zo ja, welk (gedeelte van het) dak en waarom?	
Dak(en) 3 E.	
Is het dak tijdens de bouw geïsoleerd? Platte daken:	Niet bekend
Overige daken:	Ja
Zo nee, is het dak daarna geïsoleerd? Platte daken:	Niet bekend
Overige daken:	
Zo ja, wanneer heeft de isolatie plaatsgevonden en met welk isolatiemateriaal?	
Heeft u een certificaat of bewijs van het na-isoleren?	Nee
Is er sprake van volledige isolatie? Platte daken:	Niet bekend

NVM Vragenlijst

Vraag

Antwoord

Overige daken:

Ja

Zo nee, welke delen zijn er niet geïsoleerd?

Dak(en) 3 F.

Zijn de regenwaterafvoeren lek of verstopt?

Nee

Zo ja, toelichting:

Dak(en) 3 G.

Zijn de dakgoten lek of verstopt?

Nee

Zo ja, toelichting:

Vernieuwd in 2014

Kozijnen, ramen en deuren 4 A.

Van welk materiaal zijn de buitenkozijnen gemaakt?
(bijvoorbeeld hout, kunststof of aluminium of een andersoortig materiaal)

Hout

Kozijnen, ramen en deuren 4 B.

Wanneer zijn de buitenkozijnen, ramen en deuren voor het laatst geschilderd?

2019

Is dit gebeurd door een erkend schildersbedrijf?

Nee

Zo ja, door wie?

Kozijnen, ramen en deuren 4 C.

Functioneren alle scharnieren en sloten?

Ja

Zo nee, toelichting:

Kozijnen, ramen en deuren 4 D.

Zijn voor alle afsluitbare deuren, ramen etc. sleutels aanwezig?

Nee

Zo nee, voor welke deuren, ramen etc. niet?

waarschijnlijk wel / sleutel voordeur
twijfelachtig

Kozijnen, ramen en deuren 4 E.

Is er sprake van isolerende beglazing?

Ja

Zo ja, welk type glas?
(bijvoorbeeld HR, HR+, HR++ of HR+++; zie de glassponning waarin doorgaans staat vermeld welke type glas er is geplaatst)

Diverse soorten

Is er sprake van isolerende beglazing in de gehele woning?

Nee

Zo nee, welke ramen zijn niet geïsoleerd?

stalraampjes zijn enkel glas

Kozijnen, ramen en deuren 4 F.

NVM Vragenlijst

Vraag

Antwoord

Is er bij de isolerende beglazing sprake van condensvorming tussen het glas?
(Denk aan lekkende ruiten.)

Ja

Zo ja, waar?

2 ramen in schilddak lichtstraat in de serre.

Vloeren, plafonds en wanden 5 A.

Is er sprake (geweest) van vochtdoorslag of optrekkend vocht op de vloeren,
plafonds en/of wanden?

Ja

Zo ja, waar?

wand bij piano (stalraampje)

Vloeren, plafonds en wanden 5 B.

Is er sprake (geweest) van schimmelvorming op de vloeren, plafonds en/of
wanden?

Ja

Zo ja, waar?

zie 5A

Vloeren, plafonds en wanden 5 C.

Zijn er (gerepareerde) of (verborgen) scheuren en/of beschadigingen in/aan
vloeren, plafonds en/of wanden aanwezig?

Nee

Zo ja, waar?

Vloeren, plafonds en wanden 5 D.

Hebben zich in het verleden problemen voorgedaan met de afwerkingen?
(Bijvoorbeeld loszittend tegelwerk, loslatend behang of spuitwerk, holklinkend of
loszittend stucwerk, etc.)

Nee

Zo ja, waar?

Vloeren, plafonds en wanden 5 E.

Is er sprake (geweest) van gebreken aan de vloerconstructie, zoals scheve,
doorbuigende, krakende, beschadigde en/of aangetaste vloerdelen?

Nee

Zo ja, waar?

Vloeren, plafonds en wanden 5 F.

Is er sprake van vloerisolatie?

Ja

Zo ja, wanneer heeft de isolatie van de vloer plaatsgevonden en met welk
isolatiemateriaal?

Heeft u een certificaat of bewijs van het na-isoleren?

Nee

Is er sprake van volledige isolatie?

Ja

Zo nee, welke delen zijn er niet geïsoleerd?

Fundering, kruipruimte en kelder 6 A.

Is er sprake (geweest) van gebreken aan de fundering?

Nee

NVM Vragenlijst

Vraag

Antwoord

Zo ja, waar?

Fundering, kruipruimte en kelder 6 B.

Is de kruipruimte toegankelijk?

Ja

Is de kruipruimte droog?

Ja

Zo nee of meestal, toelichting:

Fundering, kruipruimte en kelder 6 C.

Is er sprake van vochtdoorslag door de kelderwand?

Nee

Zo ja of soms, toelichting:

Fundering, kruipruimte en kelder 6 D.

Is de grondwaterstand in de afgelopen jaren waarneembaar gewijzigd of is er sprake van wateroverlast geweest?

Nee

Zo ja, heeft dit tot problemen geleid in de vorm van water in de kruipruimte c.q. kelder?

Nee

Zo nee, tot wat voor andere problemen heeft dit geleid?

Installaties 7 A.

Wat voor warmte-installatie(s) is/zijn er aanwezig in de woning? (bijvoorbeeld cv-installatie, WTW-systeem, WKO-systeem, (hybride) warmtepomp, airconditioning, zonneboiler, elektrische boiler, pelletkachel dan wel een andere installatie)

CV- installatie
Boiler (120L. boiler)

Is/zijn de installatie(s) eigendom?

Ja

Zo nee, toelichting: (bijvoorbeeld de installatie(s) is/ zijn gehuurd of geleased. Tevens huur-/leaseprijs vermelden)

Merk van de installatie(s):

CV=>Intergas
Boiler=>Remeha

Type(nummer) van de installatie(s):

Installatiedatum van de installatie(s):

3 a 4 jaar oud (CV-installatie)

Op welke datum is/zijn deze installatie(s) voor het laatst onderhouden?

Door Niemeijer middels
onderhoudscontract

Is het onderhoud uitgevoerd door een erkend bedrijf?

Ja

Zo ja, door wie?

Door Niemeijer middels
onderhoudscontract

Installaties 7 B.

Zijn er de afgelopen tijd zaken opgevallen ten aanzien van de installatie(s)? (bijvoorbeeld de cv-installatie moet meer dan 1 keer per jaar bijgevuld worden of de installatie functioneert niet goed)

Nee

Zo ja, wat is u opgevallen?

NVM Vragenlijst

Vraag

Antwoord

Installaties 7 C.

Zijn er radiatoren die niet warm worden?

Nee

Zo ja, welke?

M.u.v. de radiator in de garage => wordt niet warm

Installaties 7 D.

Zijn er radiatoren of (water)leidingen die lekken?

Nee

Zo ja, waar en welke?

Installaties 7 E.

Zijn er radiatoren of (water)leidingen die ooit zijn bevroren?

Nee

Zo ja, waar?

Installaties 7 F.

Heeft u vloerverwarming in de woning?

Ja

Zo ja, betreft dit elektrische vloerverwarming, vloerverwarming met warm water of anders? Elektrisch:

Nee

warm water:

Ja

overig, namelijk

Waar bevindt zich de elektrische vloerverwarming?

Waar bevindt zich de vloerverwarming met warm water?

Entree | Bijkeuken | Keuken | Serre |
Badkamers

Waar bevindt zich de overige vloerverwarming?

Installaties 7 G.

Zijn er vertrekken die niet (goed) warm worden?

Nee

Zo ja, welke?

Installaties 7 H.

Heeft de woning zonnepanelen die uw eigendom zijn?

Nee

Heeft de woning zonnepanelen die worden gehuurd of geleased?

Nee

Kan het huurcontract/ leasecontract worden overgenomen door koper? Zo ja, dan overnamecontract opvragen.

Hoeveel zonnepanelen zijn er aanwezig? Aantal:

Zo ja, blijven de zonnepanelen achter?

Wat is de capaciteit van één zonnepaneel?

(De capaciteit van zonnepanelen wordt uitgedrukt in Wattpiek (Wp). Bijvoorbeeld één zonnepaneel levert 390 Wp.

Functioneren alle zonnepanelen?

NVM Vragenlijst

Vraag

Antwoord

Wat is het merk/ type van de zonnepanelen?

Maakt u gebruik van een app om de opbrengst van de zonnepanelen te bekijken?

Zo ja, welke?

In welk jaar zijn de zonnepanelen geplaatst en door wie? Jaar:

Installateur:

Is de btw over het aankoopbedrag teruggevraagd van de belastingdienst?

Hoeveel stroom heeft u het afgelopen jaar opgewekt? Jaar:

Aantal kWh:

Hoe lang zit er nog fabrieksgarantie op de zonnepanelen?

Zijn de zonnepanelen aangeschaft met subsidie?

Zo ja, moet de subsidie worden terugbetaald?

Zo ja, welk bedrag moet worden terugbetaald?

Installaties 7 I.

In welk jaar zijn voor het laatst de aanwezige schoorsteenkanalen/rookgasafvoeren geveegd/gereinigd?

Niet van toepassing

Installaties 7 J.

Wanneer heeft u de aanwezige schoorsteenkanalen voor het laatst gebruikt?

Niet van toepassing

Is de trek van aanwezige schoorsteenkanalen goed?

Installaties 7 K.

Zijn er onderdelen van de elektrische installatie vernieuwd? (onder de elektrische installatie wordt verstaan alle elektra leidingen/ schakelaars stopcontacten, meterkast e.d.)

Ja

Zo ja, wanneer en welke onderdelen?

2007 => 14 nieuwe groepen

Zijn er gebreken aan de elektrische installatie?

Nee

Zo ja, welke?

Installaties 7 L.

Is er een laadpaal aanwezig voor een elektrische auto?

Nee

Zo ja, waar bevindt deze zich?

Blijft deze achter?

Installaties 7 M.

Is er mechanische ventilatie of een soortgelijk systeem aanwezig?

Ja

Zo ja, functioneert dit systeem naar behoren?

Ja

Zo nee, toelichting:

NVM Vragenlijst

Vraag

Antwoord

Wanneer is dit systeem voor het laatst onderhouden?

Hoe oud is dit systeem ongeveer?

Installaties 7 N.

Is er een domoticsysteem of een soortgelijk systeem aanwezig? (Een domoticsysteem bedient de verwarming, verlichting, verwarming, audio, ventilatie e.d. automatisch)

Nee

Zo ja, functioneert dit systeem naar behoren?

Zo nee, toelichting:

Hoe oud is dit systeem ongeveer?

Installaties 7 O.

Zijn er rookmelders op ieder verdieping aanwezig?

Ja

Zo ja, hoe oud zijn de rookmelders ongeveer?

niet bekend, werken niet.
Slaapkamer rook- en koolmonoxide melder werkt wel.

Sanitair, riolering en keuken 8 A.

Zijn er beschadigingen aan wastafels, douche, bad, toiletten, gootstenen en kranen?

Ja

Zo ja, welke?

Gebruikssporen

Sanitair, riolering en keuken 8 B.

Hoe oud is de badkamer ongeveer?

2007

Sanitair, riolering en keuken 8 C.

Lopen de afvoeren van wastafels, douche, bad, toiletten, gootstenen en kranen goed door?

Ja

Zo nee, welke niet?

Sanitair, riolering en keuken 8 D.

Is de woning aangesloten op het gemeentelijke riool?

Ja

Sanitair, riolering en keuken 8 E.

Zijn er gebreken (geweest) aan de riolering, zoals breuken, stankoverlast, lekkages, etc.?

Nee

Zo ja, welke?

Sanitair, riolering en keuken 8 F.

Is er een andere voorziening, zoals een septictank, beerput of dergelijk aanwezig?

Nee

Zo ja, wat is er aanwezig en hoe dient dit te worden onderhouden?

NVM Vragenlijst

Vraag

Antwoord

Sanitair, riolering en keuken 8 G.

Van welk jaar dateert de keukenopstelling ongeveer?

2007

Sanitair, riolering en keuken 8 H.

Van welk jaar dateert de inbouwapparatuur ongeveer?

2007

Functioneert alle inbouwapparatuur?

Ja

Zo nee, welk inbouwapparaat functioneert niet?

Sanitair, riolering en keuken 8 I.

Heeft u een kokend water kraan? (bijvoorbeeld een Quooker kraan of een soortgelijke kraan)

Ja

Zo ja, functioneert deze kraan naar behoren en hoe oud is deze kraan ongeveer?

Kraan functioneert naar behoren
2007

Diversen 9 A.

Wat is het bouwjaar van de woning?

1986

Diversen 9 B.

Zijn er asbesthoudende materialen in/op de woning/ bijgebouw(en) aanwezig? (bijvoorbeeld asbest zeil, een asbestplaat die onder en/of achter de CV ketel is geplaatst, asbesthoudend isolatiemateriaal om de verwarmingsbuis, asbesthoudend koord bij oude cv-ketels/gaskachels, asbestgolfplaten e.d.)

Niet bekend

Zo ja, welke en waar?

Diversen 9 C.

Blijft er in de woning zeil achter, al dan niet vastgelijmd, dat is aangeschaft tussen 1955 en 1982?

Nee

Diversen 9 D.

Is er sprake van loden leidingen in de woning?

Nee

Zo ja, waar?

Diversen 9 E.

Is er een Japanse duizendknoop aanwezig in de tuin? (Een Japanse duizendknoop is een exotische plant, welke moeilijk te verwijderen is. De sterke wortelstokken en stengels van de Japanse duizendknoop zijn in staat om schade te veroorzaken aan gebouwen, leidingen en wegen)

Niet bekend

Diversen 9 F.

Is er in puin/asbest afval in de grond/tuin aanwezig?

Niet bekend

NVM Vragenlijst

Vraag

Antwoord

Diversen 9 G.

Heeft u elders lekkages gehad? (dus los van het dak/ sanitair/ riolering)

Nee

Diversen 9 H.

Is de grond verontreinigd?

Nee

Zo ja, is er een onderzoeksrapport?

Zo ja, heeft de gemeente/provincie een onderzoeks- of saneringsbevel opgelegd?

Diversen 9 I.

Is er een olietank aanwezig of aanwezig geweest?

Nee

Zo ja, is deze gesaneerd/verwijderd?

Als deze is gesaneerd, waar is de olietank op het perceel gesitueerd?

Is er een Kiwa-certificaat aanwezig?

Diversen 9 J.

Is er sprake van overlast door ongedierte in of (rond)om de woning?
(Denk aan muizen, ratten, kakkerlakken, etc.)

Nee

Zo ja, waar?

Diversen 9 K.

Is de woning aangetast door houtworm, boktor, ander ongedierte of zwam?

Nee

Zo ja, waar?

Zo ja, is deze aantasting al eens behandeld?

Zo ja, wanneer?

Zo ja, door welk bedrijf?

Diversen 9 L.

Is er sprake van chlorideschade (betonrot)? (Betonrot komt vooral voor in kruipruimtes van woningen gebouwd tussen 1965 en 1981 die voorzien zijn van betonnen vloerelementen van het merk Kwaaitaal of Manta. Ook andere betonelementen - bijvoorbeeld balkons - kunnen aangetast zijn)

Nee

Zo ja, waar?

Diversen 9 M.

Hebben er verbouwingen en/of bijbouwingen plaatsgevonden in en/of om de woning?

Ja

Zo ja, welke ver-/bijbouwingen?

Zo ja, in welk jaartal?

2007

NVM Vragenlijst

Vraag

Antwoord

Zo ja, door welk bedrijf zijn deze uitgevoerd?

Diversen 9 N.

Zijn er verbouwingen of uitbreidingen uitgevoerd zonder omgevingsvergunning (voorheen bouwvergunning)?

Ja

Zo ja, welke?

Diversen 9 O.

Is er sprake van glasvezel internet?

Ja

Diversen 9 P.

Bent u in het bezit van een definitief energieprestatiecertificaat/energielabel?

Ja

Zo ja, welke label?

C

Vaste lasten 10 A.

Hoeveel betaalde u voor de laatste aanslag onroerendezaakbelasting?

Belastingjaar?

Vaste lasten 10 B.

Wat is de WOZ-waarde?

Peiljaar?

Vaste lasten 10 C.

Hoeveel betaalde u voor de laatste aanslag waterschapslasten?

Belastingjaar?

Vaste lasten 10 D.

Hoeveel betaalde u voor de laatste aanslag gemeentelijke belastingen? (zoals rioolheffing en afvalstoffenheffing e.d.)

Belastingjaar?

Vaste lasten 10 E.

Welke voorschotbedragen betaalt u maandelijks aan de nutsbedrijven? Gas:

Elektra:

Water:

Stadsverwarming:

Anders:

Gas en Elektra € 580,- per maand.

Te weten:

NVM Vragenlijst

Vraag Antwoord

Wat is uw jaarverbruik voor gas/ elektriciteit en water? Gas (m³): 3600

Elektriciteit hoog (kWh):

Elektriciteit laag (kWh):

Elektriciteit totaal (kWh): 7700

Water (m³):

Stadsverwarming (GJ):

Anders:

Met hoeveel bewoners bewoonde u de woning? Aantal: 3

Vaste lasten 10 F.

Zijn er lease- en/of huurkoopcontracten?
(Bijvoorbeeld keuken, kozijnen, cv-ketel, etc.) Nee

Zo ja, welke?

Zijn deze contracten overdraagbaar op de koper?
Let op! Veel lease- en huurkoopcontracten zijn niet langer overdraagbaar op een koper. Neem hiervoor contact op met de betreffende leverancier.

Hoe lang lopen de contracten nog en wat is de eventuele afkoopsom? Afkoopsom:

Duur:

Vaste lasten 10 G.

Als er sprake is van erfpacht of opstalrecht hoe hoog is dan de canon per jaar?

Heeft u alle canons betaald? N.v.t

Is de canon afgekocht? N.v.t

Zo ja, tot wanneer?

Vaste lasten 10 H.

Heeft u alle gemeentelijke belastingen die u verschuldigd bent al betaald? Ja

Zijn er variabele bedragen voor gemeenschappelijke poorten, inritten of terreinen? Nee

Zo ja, hoe hoog en waarvoor?

Vaste lasten 10 I.

Heeft u, om in de straat te parkeren, een parkeervergunning nodig? Nee

Hoeveel parkeervergunningen kunnen er maximaal worden aangevraagd?

Wat zijn de kosten voor deze parkeervergunning(en) per jaar?

Garanties 11 A.

Zijn er lopende onderhoudscontracten en/of garantieregelingen overdraagbaar aan de koper?
(Zoals dakbedekking, cv-installatie, dubbele beglazing, etc.) Ja

NVM Vragenlijst

Vraag

Antwoord

Zo ja, welke?

Onderhoudscontract CV en boiler

Nadere informatie 12 A.

Overige zaken(Overige zaken die de koper naar uw mening moet weten)

Lijst van zaken

	Blijft achter	Gaat mee	Ter overname	NVT
Woning - Interieur				
(Voorzet) openhaard met toebehoren				X
Allesbrander				X
Houtkachel				X
(Gas)kachels	X			
Designradiator(en)				X
Radiatorafwerking				X
Verlichting, te weten				
- inbouwspots/dimmers	X			
- opbouwspots/armaturen/lampen/dimmers	X			
- losse (hang)lampen				X
-				X
-				X
(Losse)kasten, legplanken, te weten				
- boekenkast	X			
-				X
Raamdecoratie/zonwering binnen, te weten				
- gordijnrails	X			
- gordijnen	X			
- overgordijnen	X			
- vitrages	X			
- rolgordijnen				X
- lamellen	X			
- jaloezieën				X
- (losse) horren/rolhorren				X
-				X
-				X
Vloerdecoratie, te weten				
- vloerbedekking	X			
- parketvloer				X
- houten vloer(delen)				X
- laminaat				X
- plavuizen				X
-				X

Lijst van zaken

	Blijft achter	Gaat mee	Ter overname	NVT
Woning - Sanitair/sauna				
Sauna met toebehoren				X
				X
				X
Toilet met de volgende toebehoren				
- toilet	X			
- toiletrolhouder				X
- toiletborstel(houder)				X
- fontein				X
- alle toiletaccessoires	X			
-				X
Badkamer met de volgende toebehoren				
- ligbad				X
- jacuzzi/whirlpool				X
- douche (cabine/scherm)				X
- stoomdouche (cabine)				X
- wastafel				X
- wastafelmeubel				X
- planchet				X
- toiletkast				X
- toilet				X
- toiletrolhouder				X
- toiletborstel(houder)				X
- alle badkameraccessoires	X			
-				X
Woning - Exterieur/installaties/veiligheid/ energiebesparing				
Schotel/antenne				X
Brievenbus	X			
Kluis				X
(Voordeur)bel	X			
Alarminstallatie	X			
(Veiligheids)sloten en overige inbraakpreventie	X			
Rookmelders				X

Lijst van zaken

	Blijft achter	Gaat mee	Ter overname	NVT
(Klok)thermostaat	X			
Airconditioning				X
Screens	X			
Rolluiken				X
Zonwering buiten				X
Telefoonaansluiting/internetaansluiting	X			
Veiligheidsschakelaar wasautomaat				X
Waterslot wasautomaat				X
Zonnepanelen				X
Oplaadpunt elektrische auto				X
				X
				X
				X
				X
Warmwatervoorziening, te weten				
- CV-installatie	X			
- boiler	X			
- geiser				X
-				X
-				X
-				X
Isolatievoorzieningen (voorzetramen/radiatorfolie etc.), te weten				
-				X
-				X
Tuin - Inrichting				
Tuinaanleg/bestrating	X			
Beplanting	X			
				X
Tuin - Verlichting/installaties				
Buitenverlichting	X			
Tijd- of schemerschakelaar/bewegingsmelder				X
				X

Lijst van zaken

	Blijft achter	Gaat mee	Ter overname	NVT
Tuin - Bebouwing				
Tuinhuis/buitenberging	X			
Kasten/werkbank in tuinhuis/berging				X
(Broei)kas				X
				X
				X
Tuin - Overig				
Overige tuin, te weten				
- (sier)hek	X			
- vlaggenmast(houder)				X
-				X
-				X
Overig - Contracten				
CV: Nee				
Boiler: Nee				
Zonnepanelen: Nee				

Kenmerken

Soort woning	Landhuis
Woningtype	Landhuis
Bouwjaar	1986
Woonoppervlakte	274 m ²
Inhoud	1110 m ³
Externe bergruimte	23 m ²
Overige inpandige ruimte	44 m ²
Gebouw gebonden buitenruimte	-
Aantal kamers	6
Aantal slaapkamers	3
Verwarming	C.v.-ketel, vloerverwarming gedeeltelijk
Type ketel	Intergas
Bouwjaar ketel	2018
Isolatievoorzieningen	Dakisolatie, muurisolatie, vloerisolatie
Soort dak	-
Dakmateriaal	-
Tuin	Achtertuint, voortuint, zijtuint, zonneterras
Ligging	Zuidoost
Kwaliteit	Normaal
Achterom aanwezig	Ja
Onderhoud buiten	Goed
Onderhoud binnen	Goed
Bijgebouw	vrijstaand hout,-
Stookhok	-
Bouwaanduiding	Bestaande bouw

Wist u dat?

Bert Stadman Makelaardij

De hoogste gemiddelde verkoopprijs van de makelaars in Zuidoost-Drenthe heeft?  Wij vanaf april 2019 een nieuw verbouwd kantoor hebben, van maandag tot vrijdag geopend van 08.30 uur tot 17.15 uur. Dit in het vertrouwde Oosterhesselen!  Mobiel 24-7 bereikbaar is! En dat ons kantoor tijdens kantoor tijden altijd bereikbaar is.  U nooit een callcenter aan de lijn krijgt voor een terugbelverzoek.  Ook via Whatsapp altijd paraat staat voor uw vragen!  Grote kennis van de (lokale) markt heeft?  Over een groot zoekersbestand beschikt dat wellicht op uw huis wacht!  De lijnen altijd kort zijn. We zijn bewust een 'klein' kantoor waardoor we altijd weten van elkaar wat er gaande is met welk dossier!  Unieke presentaties maakt van uw woning. We zijn onderscheidend met professionele fotografen en filmmakers  Vandaag gemailld is vandaag reactie.  Ons kantoor al bijna 25 jaar bestaat!  In deze ruim 20 jaar al bijna 2000 woning verkocht?  In deze 20 jaar al bijna 200 woningen heeft aangekocht?  Een kantoorhond heeft? Hunter!  Bert Stadman beëdigd makelaar is?  Bert Stadman al 20 jaar NVM lid is?  In ons logo de kerktoren van Sleen staat? :)  Positieve reviews krijgt op Funda en Google? Onderscheidend is in promotie?  We regelmatig in Landleven adverteren?

**en heerlijke koffie schenkt en we graag tijd vrijmaken
voor een vrijblijvend gesprek?**



Extra informatie

Bezichtiging

Voor een bezichtiging kunt u altijd (geheel vrijblijvend) een afspraak met ons maken. Houd er rekening mee dat (een afspraak voor) een bezichtiging voor u tot geen enkele verplichting leidt, maar dat u hieraan ook geen rechten kunt ontlelen. Dit betekent dat wij vrij zijn om ook met andere partijen afspraken voor bezichtigingen te maken.

Na de bezichtiging

De verkoper heeft zijn woning voor u opengesteld om te bezichtigen en is uiteraard zeer benieuwd naar uw reactie. Wij stellen daarom een vlotte reactie erg op prijs, ook wanneer de bezichtigde woning niet is wat u zoekt. Eventueel kunnen wij samen met u uw woonwensen in kaart brengen en u helpen met het zoeken naar uw droomhuis. Voor meer inlichtingen hierover kunt u contact opnemen met ons kantoor.

Informatieplicht

De verkoper van de onroerende zaken heeft een informatieplicht. Dit wil zeggen dat de verkoper verplicht is om belangrijke zaken, die hem bekend zijn en voor u als koper van belang kunnen zijn, aan u mee te delen. Daartoe is door ons kantoor een verkoopvragenlijst opgesteld waarin allerlei belangrijke informatie voor de koper wordt verstrekt. In geval van serieuze belangstelling is het verstandig om ons te vragen naar zaken als erfdiensbaarheid, kettingbedingen en kwalitatieve rechten en plichten. Daarnaast is het van belang bij verdergaande interesse inzicht te hebben in zaken die wel of niet bij de woning horen.

Onderzoeksplicht

De hiervoor genoemde informatieplicht van de verkoper ontslaat de koper niet van een eigen onderzoeksplicht. Ook zal de koper duidelijk aan moeten geven wat zijn speciale bedoelingen zijn met de te verkopen onroerende zaak. Mocht de koper verbouwingsplannen hebben, dan is het aan te bevelen om bij een tweede of latere bezichtiging een aannemer, architect of constructeur mee te nemen. Er ligt een verantwoordelijkheid bij de koper ten aanzien van zaken die opvraagbaar zijn bij de gemeente en andere openbare diensten. Daarom kan het verstandig zijn dat een koper zich laat bijstaan door een eigen "aankopend makelaar". Dat is een makelaar die de belangen van u als koper behartigt.

Financiering

Het is verstandig alvorens u een bod uitbrengt op een woning, inzicht te hebben in de financiële consequenties van uw eventuele aankoop.

Onderhandelen

Wanneer u denkt volledig geïnformeerd te zijn, kunt u schriftelijk of telefonisch een bieding, eventueel met voorbehoud, aan ons doorgeven. Mocht u uw bod aan ons per e-mail willen doorgeven dan verzoeken wij dat u een leesbevestiging meestuurt. Zodat wij weten dat er een bod op de woning is uitgebracht en om misverstanden te voorkomen. Als de partijen het eens zijn over de prijs en de voorwaarden, zullen wij zorg dragen voor een correcte vastlegging in een NVM koopovereenkomst, die door koper en verkoper getekend wordt en vervolgens door ons aan de notaris wordt gezonden.

Waarborgsom of bankgarantie

Bij een koopovereenkomst is het gebruikelijk dat de koper na het sluiten van de koopovereenkomst met de verkoper, een waarborgsom stort of een bankgarantie afgeeft van 10% van de overgekomen koopsom. Deze bepaling wordt standaard opgenomen in een koopovereenkomst.

Toelichtingsclausule NEN2580

De Meetinstructie is gebaseerd op de NEN2580. De Meetinstructie is bedoeld om een meer eenduidige manier van meten toe te passen voor het geven van een indicatie van de gebruiksovervlakte. De Meetinstructie sluit verschillen in meetuitkomsten niet volledig uit, door bijvoorbeeld interpretatieverschillen, afrondingen of beperkingen bij het uitvoeren van de meting.

Rechtsgeldige koopovereenkomst pas ná ondertekening

Een mondelinge overeenstemming tussen de particuliere verkoper en de particuliere koper is niet rechtsgeldig. Met andere woorden: er is geen koop. Er is pas sprake van een rechtsgeldige koop als de particuliere verkoper en de particuliere koper de koopovereenkomst hebben ondertekend. Dit vloeit voort uit artikel 7:2 Burgerlijk Wetboek. Een bevestiging van de mondelinge overeenstemming per e-mail of een toegestuurd concept van de koopovereenkomst wordt overigens niet gezien als een 'ondertekende koopovereenkomst'.

Disclaimer

Deze informatie is door ons met de nodige zorgvuldigheid samengesteld. Onzerzijds wordt echter geen enkele aansprakelijkheid aanvaard voor enige onvolledigheid, onjuistheid of anderszins, dan wel de gevolgen daarvan.

Alle opgegeven maten en oppervlakten zijn indicatief.



Bert Stadman Makelaardij

Burg de Kockstraat 20a | 7861AD Oosterhesselen

T 0524-581111 | info@bertstadman.nl

www.bertstadman.nl