



Looakkers 3 Valthe

VRAAGPRIJS € 525.000,- K.K.





Op een fraaie plek in een geliefde woonomgeving ligt deze vrijstaande woning met aangebouwde garage, slapen en baden op de begane grond.

De woning is gebouwd in 1992 en volledig geïsoleerd. De huidige eigenaren hebben de woning vanaf 2018 op diverse punten gemoderniseerd en aan de achterzijde uitgebouwd waardoor er een prachtige ruime woonkeuken, met openslaande deuren naar de tuin is ontstaan. Maar ook aan comfort is gedacht, zo is de begane grond voorzien van vloerverwarming in combinatie met plavuizen, is de badkamer op de begane grond vernieuwd en is er een luxe inbouwkeuken geplaatst.

Verder is de tuin compleet opnieuw aangelegd en voorzien van een fraaie, exclusieve vrijstaande, houten tuinberging met overkapping/loungeruimte, een plek waar je samen met familie/vrienden kan genieten van het buiten zijn. Om het gevoel van het buiten zijn extra inhoud te geven is de woning aan de achterzijde voorzien van een hoogwaardige overkapping direct toegankelijk vanuit de keuken. De aangebouwde garage is geïsoleerd en voorzien van een zolderruimte.

Valthe is een gezellig dorp met een rijke geschiedenis en een sterk gemeenschapsgevoel en actief verenigingsleven. De woning ligt in een rustige straat. Je woont op de Hondsrug, een prachtig en gevarieerd landschap dat uitnodigt tot wandelen en fietsen. Het Valtherbos bevindt zich echt om de hoek, een bos van bijna 450 hectare ten noorden van Emmen, heerlijk uren lang wandelen en/of mountainbiken.

66 *De woning staat op een ruime, privacybiedende kavel van 525 m² en heeft een perfecte bezonning. Dit alles is gelegen in een ruim opgezette woonwijk, kortom een heerlijke woonomgeving.*

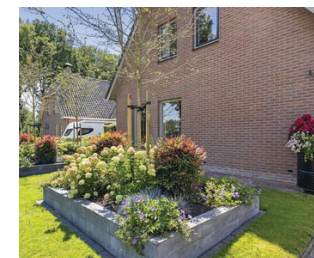



 bouwjaar
1992

 inhoud
693 m³

 woonoppervlakte
147 m²

 perceeloppervlakte
525 m²

 aantal slaapkamers
4

 woonlagen
2

 energielabel
B

 externe berguimte
15 m²



Indeling

Begane grond:

De hoofdingang bevindt zich in de zijgevel van de woning, uiteraard bevindt de toilet zich in de hal, verder geeft de hal toegang tot de slaapkamer, badkamer en de ruime living met open keuken. De openkeuken is voorzien van een moderne, strak vormgegeven inbouwkeuken uitgerust met diverse apparatuur. Middels de dubbele tuindeur is de fraaie overkapping bereikbaar. Vanuit de keuken is er toegang tot de bijkeuken (gerealiseerd in 2018) en vervolgens de garage met zolderruimte.

Verdieping

Overloop, ruim toilet met vaste wastafel en badkamermeubel (eenvoudig om te bouwen naar tweede badkamer) drie slaapkamers.

Zolderruimte

Bereikbaar met een vlizotrap, bergzolder.

Bijzonderheden

- Voorzien van een luxe strakke inbouwkeuken (2018)
- Verwarming begane grond geschiedt middels vloerverwarming i.c.m. plavuizen
- Tuin compleet opnieuw aangelegd
- Houten tuinberging met loungerruimte gerealiseerd in 2021
- Badkamer op de begane grond is vernieuwd in 2018
- Volledig geïsoleerd | Energielabel B

66 *Als we naar de voordeur lopen, zien we direct hoe goed het huis is onderhouden. Alles schoon en netjes, wat getuigt van de zorgvuldige aandacht die de huidige eigenaren aan het onderhoud hebben besteed.*

99

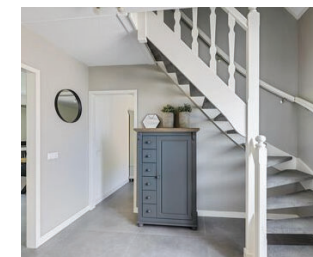
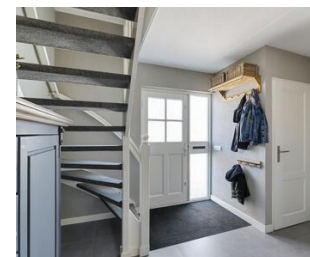

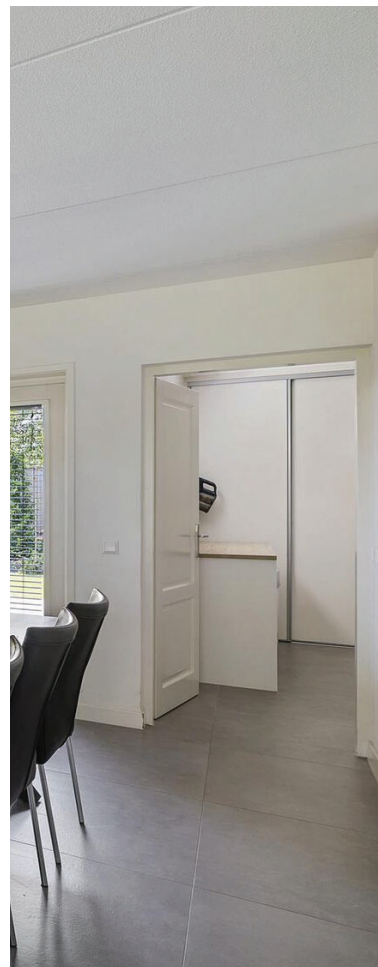

Vaste lasten en voorschotten

Gasverbruik huidige eigenaar 1589 m³

Elektraverbruik huidige eigenaar: 3936 kWh

Rioolheffng: € 284,- per jaar

Onroerende zaakbelasting: € 618,- per jaar



Woonkeuken

Doordat de woning aan de achterzijde is uitgebreid is er een prachtige ruime woonkeuken, met openslaande deuren naar de tuin is ontstaan. De keuken is voorzien van een luxe inbouwkeuken met plafond afzuigkap, inductie kookplaat, combimagnetron, vaatwasser en kokend waterkraan met chiller.

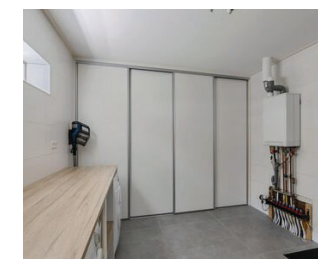



Woonkamer

De ruime living met open keuken zorgt voor een gevoel van licht en ruimte. Dankzij de open indeling vloeien de verschillende woonruimtes naadloos in elkaar over, wat bijdraagt aan een open sfeer in het huis

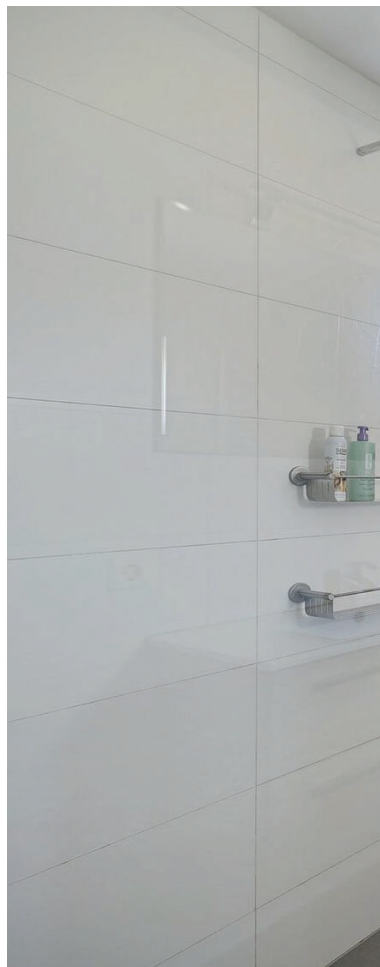

Slapen en baden op de begane grond

Op de begane grond bevindt zich een ruime slaapkamer (nu in gebruik als studeer- /werkkamer) en een moderne badkamer. De badkamer is voorzien van een ligbad, inlopdouche en een wastafelmeubel.

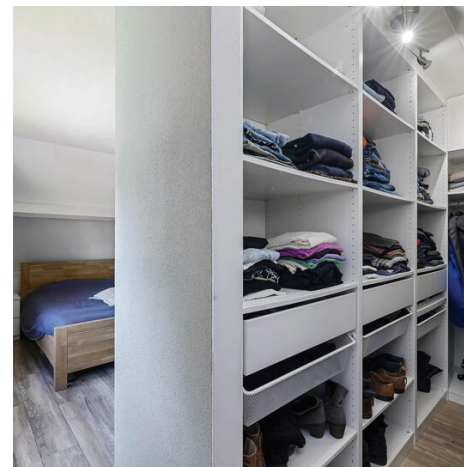
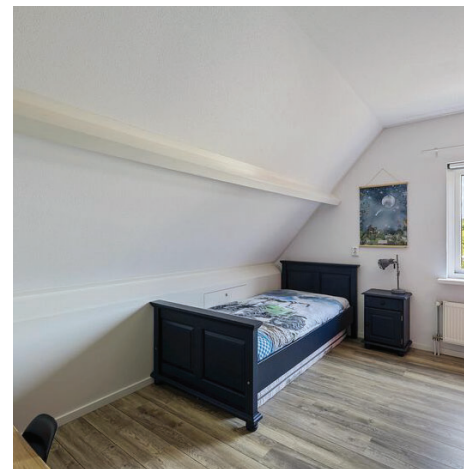
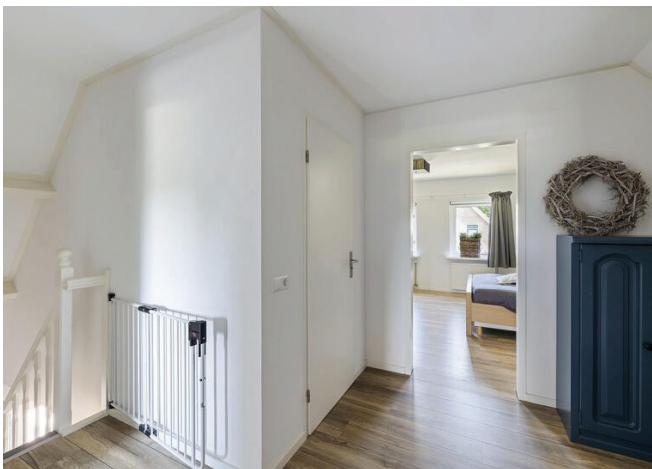

Verdieping

Op de verdieping bevinden zich 3 slaapkamers en een ruim toilet die eenvoudig om te bouwen is tot compacte badkamer. De slaapkamers zijn resp. 10 m², 10 m² en 15 m². De grootste slaapkamer (15m²) is voorzien van een walk-in closet. Deze praktische en luxe toevoeging biedt volop opbergruimte!

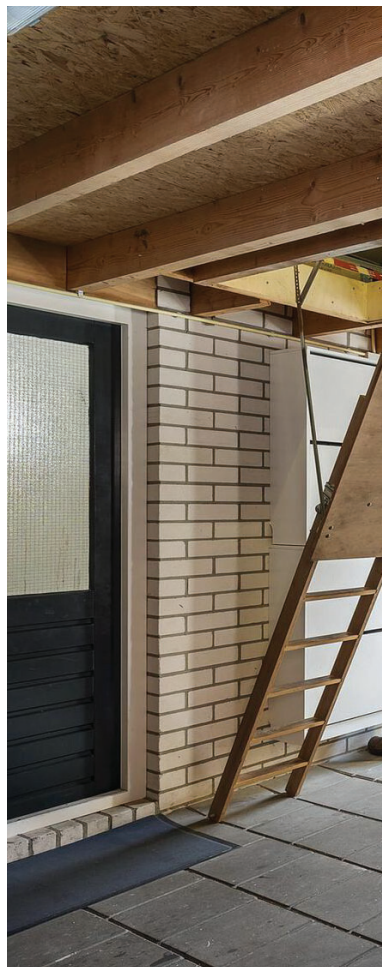
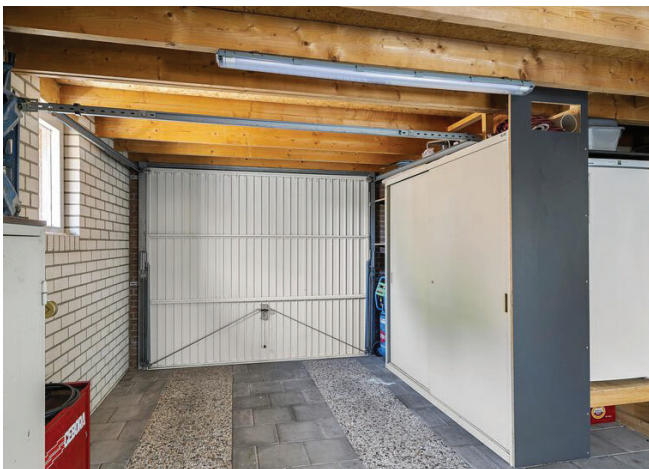

Aangebouwde garage

De aangebouwde garage heeft een afmeting van circa 5.9m x 4.5m, beschikt over een zolderruimte en is voorzien van elektra. Ideaal voor uw tuingeredschap en het stallen van de auto.

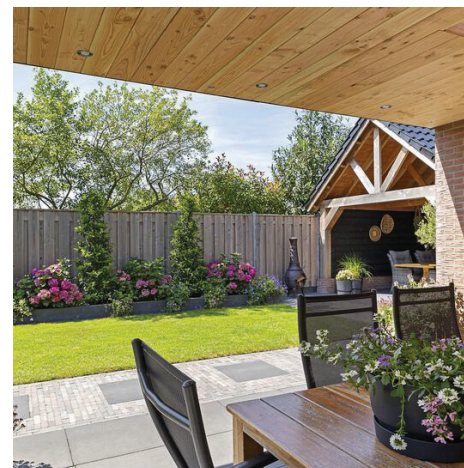
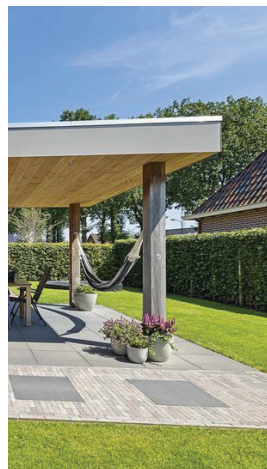

Houten tuinberging met loungeruimte

In 2021 hebben de huidige eigenaren een fraaie, exclusieve vrijstaande houten tuinberging met overkapping/loungoruimte gerealiseerd. Deze comfortabele buitenruimte is perfect voor ontspanning en gezelligheid, ongeacht het weer!

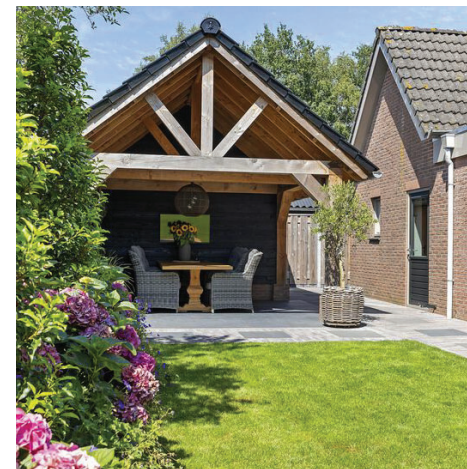

Valthe

Valthe is een gezellig dorp met een rijke geschiedenis, niet voor niets wordt het De archeologische parel van Drenthe genoemd! Er is een sterk gemeenschapsgevoel en actief verenigingsleven. Je woont op de Hondsrug, een prachtig en gevarieerd landschap dat uitnodigt tot wandelen en fietsen.

Plattegrond begane grond



Aan de plattegronden kunnen geen rechten worden ontleend.
www.proland.nl



Plattegrond 1e verdieping

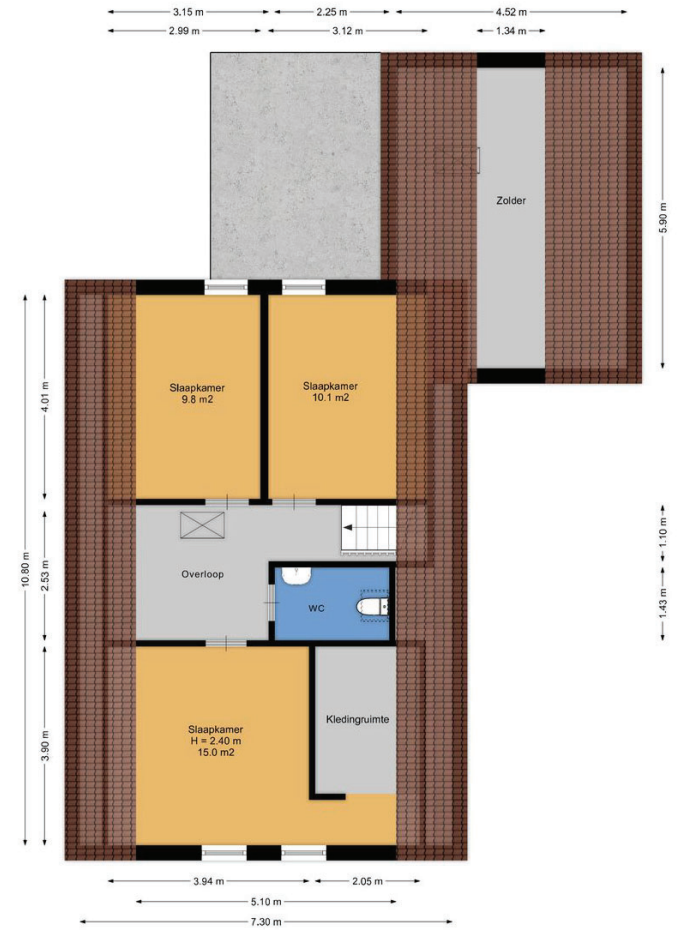

Aan de plattegronden kunnen geen rechten worden ontleend.
www.proland.nl



Plattegrond 2e verdieping

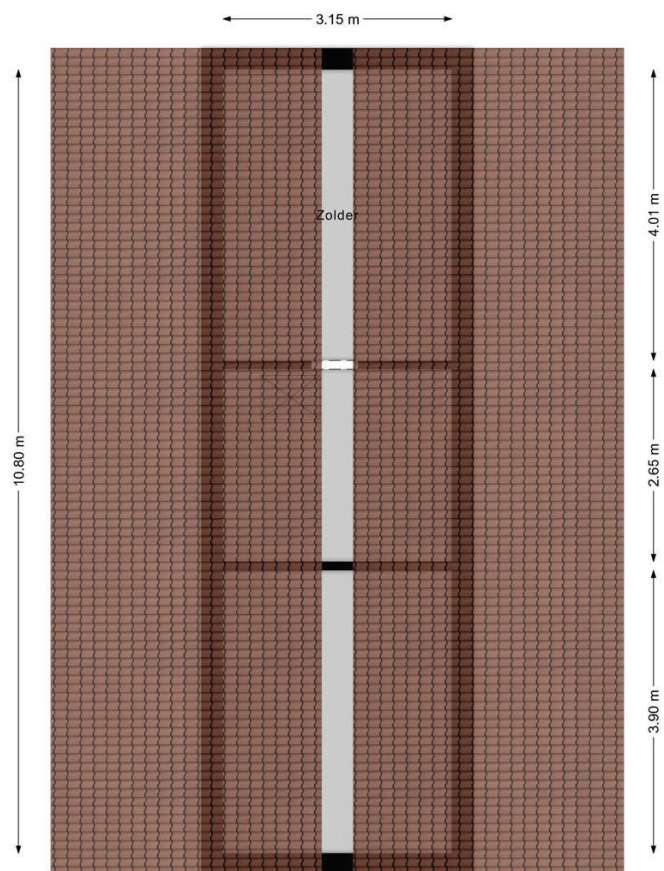

Aan de plattegronden kunnen geen rechten worden ontleend.
www.proland.nl



Plattegrond tuinhuis

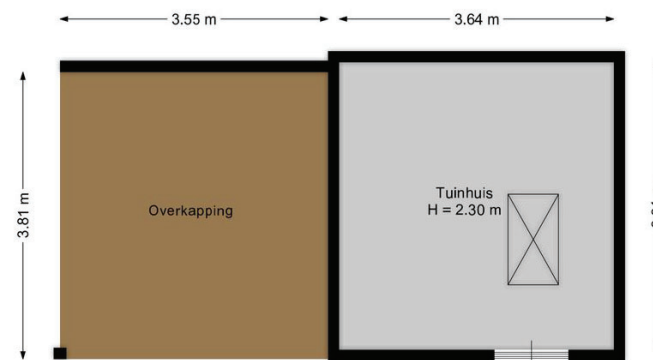

Aan de plattegronden kunnen geen rechten worden ontleend.
www.proland.nl



Plattegrond tuinhuis verdieping

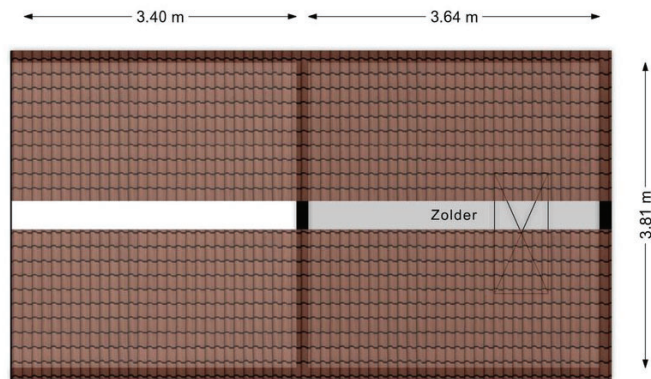

Aan de plattegronden kunnen geen rechten worden ontleend.
www.proland.nl



Kadaster



Deze kaart is noordgericht	Schaal 1: 500	
Perceelnummer 12345	Kadastrale gemeente Odoorn	
Huisnummer 25	Sectie H	<p>Aan dit uittreksel kunnen geen betrouwbare maten worden ontleend. De Dienst voor het Kadaster en de openbare registers behoudt zich de intellectuele eigendomsrechten voor, waaronder het auteursrecht en het databankrecht.</p>
Vastgestelde kadastrale grens	Perceel 789	
Voorlopige kadastrale grens		
Administratieve kadastrale grens		
Bebouwing		

Voor een eensklundend uittreksel, gelieve tot 15 juli 2024.
 De bewaarder van het Kadaster en de openbare registers

Adres	Looakkers 3. 7872 PD Valthe
Kadastrale gegevens	Odoorn, H, 789
Totaal groot	525 m ²
Soort eigen grond	Volle eigendom

Bestemmingsplankaart

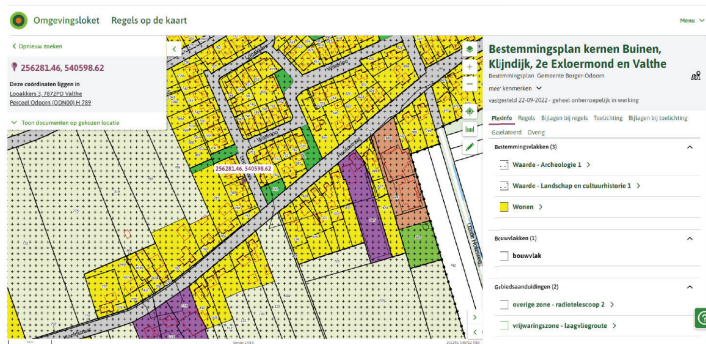

Bodemloketregels



Rijkswaterstaat
Ministerie van Infrastructuur en Waterstaat

Rapport Bodemloket

DR168102176 Linderesch ong.

Datum: 18-7-2024

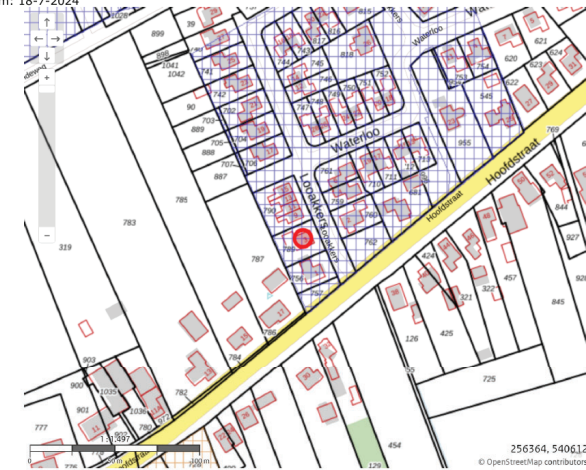

Legenda

Locatie



Voortgang onderzoek

- Gegevens aanwezig, status onbekend
- Saneringsactiviteit
- Voldoende onderzoek/gesaneerd
- Onderzoek uitvoeren
- Historie bekend

Mijnsteengebieden

- Mijnsteengebieden Limburg
- Besluit Bodemkwaliteit

RapportDR168102176 Linderesch ong.**Inhoud**

1 Algemeen

- 1.1 Administratieve gegevens
- 1.2 Statusinformatie
- 1.3 Verontreinigende (onderzochte) activiteiten
- 1.4 Onderzoeksrapporten
- 1.5 Besluiten
- 1.6 Saneringsinformatie
- 1.7 Contactgegevens

2 Disclaimer

1 Algemeen

Dit rapport is opgesteld met de gegevens uit <http://www.bodemloket.nl>.

1.1 Administratieve gegevens

Locatienaam: Linderesch ong.
 Identificatiecode volgens bevoegd gezag: DR168102176
 Locatiecode gemeentelijk BIS: NZ168100443
 Adres: Linderesch Valtho
 Gegevensbeheerder: Borger-Odoorn

Als de gegevensbeheerder de provincie is, kan er bij de gemeente en/of de omgevingsdienst waar de locatie onder valt meer informatie beschikbaar zijn.

1.2 Statusinformatie

Vervolg:
 Omschrijving:

1.3 Verontreinigende (onderzochte) activiteiten

Omschrijving	Start	Eind
--------------	-------	------

1.4 Onderzoeksrapporten

Type	Auteur	Nummer	Datum
Verkennd onderzoek NVN 5740	Grontmij	70508	1987-07-01

1.5 Besluiten

Type	Kenmerk	Datum
------	---------	-------

1.6 Saneringsinformatie

Bovengronds	Ondergronds	Start	Eind
-------------	-------------	-------	------

1.7 Contact

Gedetailleerde informatie over deze locatie kunt u opvragen bij

Gemeente Borger-Odoorn
<http://www.borger-odoorn.nl>

2 Disclaimer

De bodeminformatie omvat alleen informatie die bij de provincie en gemeenten bekend is. Wanneer er geen gegevens op de kaart staan kunnen we niet met zekerheid zeggen dat de ondergrond schoon is. Andersom wijzen historische bedrijfsactiviteiten op de kaart niet zonder meer op bodemverontreiniging. Om daar duidelijkheid in te krijgen moet de bodem verder onderzocht worden.

De inhoud van deze bodeminformatiekaart is met de grootste zorg samengesteld. Toch kan het voorkomen dat de informatie verouderd is of onjuistheden bevat. Wij vragen daarvoor uw begrip. Neem voor de meest actuele situatie van een locatie contact op met de gegevensbeheerder van de locatie. De contactgegevens van de gegevensbeheerder staat hierboven.

Uw reactie stellen we op prijs. Het geeft ons gelegenheid de fouten en gebreken te herstellen. Rijkswaterstaat beheert de website Bodemloket. Vragen over de werking van de website kunt u stellen via onze helpdesk: <http://www.bodemplus.nl/helpdesk>.

NVM Vragenlijst

Vraag	Antwoord
Bijzonderheden 1 A.	
Zijn er nadat u het perceel in eigendom hebt gekregen nog andere, eventuele aanvullende notariële of onderhandse akten opgesteld met betrekking tot het perceel?	Nee
Zo ja, welke?	
Bijzonderheden 1 B.	
Zijn er mondelinge of schriftelijke afspraken gemaakt over aangrenzende percelen? (Denk hierbij ook aan regelingen voor het gebruik van een poort, schuur, garage, tuin, overeenkomsten met meerdere burens, toezeggingen, erfafscheidingen.)	Ja
Zo ja, welke zijn dat?	Heg met Hedra staat niet op de grens maar op onze grond. Met buurman overlegd om zo zijn doorgang iets breder te houden.
Bijzonderheden 1 C.	
Wijken de huidige terreinafscheidingen af van de kadastrale eigendomsgrenzen? (Denk hierbij ook aan strookjes grond van de gemeente die u in gebruik heeft, of grond van u die gebruikt wordt door de burens.)	Ja
Zo ja, waaruit bestaat die afwijking?	Heg met Hedra staat niet op de grens maar op onze grond. Met buurman overlegd om zo zijn doorgang iets breder te houden. Achterste schutting staat ook op onze grond.
Bijzonderheden 1 D.	
Is een gedeelte van de woning, schuur, garage of schutting gebouwd op grond van de burens of andersom?	Nee
Zo ja, graag nader toelichten:	
Bijzonderheden 1 E.	
Heeft u grond van derden in gebruik?	Nee
Zo ja, welke grond?	
Bijzonderheden 1 F.	
Rusten er 'bijzondere lasten en beperkingen' op de woning en/of het perceel? (Bijzondere lasten en beperkingen kunnen privaatrechtelijke beperkingen zijn zoals (lijdende) erfdiensbaarheden (bijvoorbeeld een recht van overpad), kwalitatieve verplichtingen, kettingbedingen, vruchtgebruik, voorkeursrecht (bijvoorbeeld een eerste recht van koop), opstalrecht, erfpacht, huurkoop. Het kan ook gaan om publiekrechtelijke beperkingen zoals een aanschrijving van de gemeente in het kader van een illegale verbouwing)	Nee
Zo ja, welke?	
Bijzonderheden 1 G.	
Is de Wet voorkeursrecht gemeenten van toepassing?	Nee

NVM Vragenlijst

Vraag	Antwoord
Bijzonderheden 1 H.	
Is er een anti-speculatiebeding en/of zelfbewoningsplicht van toepassing op de woning?	Nee
Zo ja, hoe lang nog?	
Bijzonderheden 1 I.	
Is er sprake van een beschermd stads- of dorpsgezicht of loopt er een procedure tot aanwijzing daartoe?	Nee
Is er sprake van een gemeentelijk-, provinciaal- of rijksmonument of loopt er een procedure tot aanwijzing daartoe?	Nee
Is er volgens het bestemmingsplan sprake van een beeldbepalend of karakteristiek object?	Nee
Bijzonderheden 1 J.	
Is er sprake (geweest) van ruilverkaveling?	Nee
Zo ja, moet u hiervoor ruilverkavelingsrente betalen?	Nee
Zo ja, hoeveel en voor hoe lang? Bedrag:	
Duur:	
Bijzonderheden 1 K.	
Is er sprake van onteigening?	Nee
Bijzonderheden 1 L.	
Is de woning of de grond geheel of gedeeltelijk verhuurd of bij anderen in gebruik?	Nee
Zo ja: Is er een huurcontract/ gebruiksovereenkomst?	Nee
Indien er geen contract of overeenkomst is, beschrijf hieronder wat (mondeling) met de huurder/ gebruiker is afgesproken:	
Welk gedeelte is verhuurd/ in gebruik gegeven?	
Welke delen vallen onder gezamenlijk gebruik?	
Welke zaken zijn van de huurder en mag hij verwijderen bij ontruiming? (Bijvoorbeeld geiser, keuken, lampen.)	
Heeft de huurder een waarborgsom gestort?	Nee
Zo ja, hoeveel?	
Heeft u nog andere afspraken met de huurders gemaakt?	Nee
Zo ja, welke?	
Bijzonderheden 1 M.	

NVM Vragenlijst

Vraag	Antwoord
Is er over de woning een geschil/procedures gaande, al dan niet bij de rechter, huurcommissie of een andere instantie?(bijvoorbeeld onteigening/kwesties met burens, zoals erfdiensbaarheden, recht van overpad, erfafscheidingen e.d.)	Nee
Zo ja, welke is/zijn dat?	
Bijzonderheden 1 N.	
Is er bezwaar gemaakt tegen de waardebeschikking WOZ?	Nee
Zo ja, toelichting:	
Bijzonderheden 1 O.	
Zijn er door de overheid of nutsbedrijven verbeteringen of herstellingen voorgeschreven of aangekondigd die nog niet naar behoren zijn uitgevoerd?	Nee
Zo ja, welke?	
Bijzonderheden 1 P.	
Zijn er in het verleden subsidies of premies verstrekt die bij verkoop van de woning voor een deel kunnen worden teruggevorderd?	Nee
Zo ja, welke?	
Bijzonderheden 1 Q.	
Is de woning onbewoonbaar verklaard of in het verleden ooit onbewoonbaar verklaard geweest?	Nee
Zo ja, waarom?	
Bijzonderheden 1 R.	
Is er bij verkoop sprake van een omzetbelastingheffing (Bijvoorbeeld omdat het een voormalig bedrijfsnroerendgoed is, of een woning met praktijkgedeelte, of omdat u pas ingrijpend verbouwd hebt.)	Nee
Zo ja, waarom?	
Bijzonderheden 1 S.	
Hoe gebruikt u de woning nu? (Bijvoorbeeld woning, praktijk, winkel, opslag)	
Is dat gebruik volgens de gemeente toegestaan?	Nee
Zo nee, heeft de gemeente dit strijdige gebruik wel eens bij u aangekaart?	Nee
Hoe heeft de gemeente dit strijdige gebruik bij u aangekaart?	
Gevels 2 A.	
Is er sprake (geweest) van vochtdoorslag of aanhoudend vochtige plekken op de gevels?	Nee

NVM Vragenlijst

Vraag	Antwoord
Zo ja, waar?	In de nieuwe aanbouw lijkt een stukje muur wat vochtig. Hier heeft de aannemer verder inspectie gedaan en er zijn nog extra ventilatie roosters geplaatst. De constructie is naar behoren en er is geen lekkage of verdere vochtdoorslag.
Gevels 2 B.	
Zijn er (gerepareerde) scheuren/beschadigingen in/aan de gevels aanwezig?	Nee
Zo ja, waar?	
Gevels 2 C.	
Zijn de gevels tijdens de bouw geïsoleerd?	Ja
Zo nee, zijn de gevels daarna (deels) geïsoleerd?	Niet bekend
Zo ja, wanneer heeft de isolatie van de gevels plaatsgevonden en met welk isolatiemateriaal?	
Heeft u een certificaat of bewijs van het na-isoleren?	Nee
Is er sprake van volledige isolatie?	Ja
Zo nee, welke delen van de gevels zijn er niet geïsoleerd?	Tijdens de koop van het huis is ons verteld dat alleen de spouwmuur van de garage misschien niet geïsoleerd is.
Gevels 2 D.	
Zijn de gevels ooit gereinigd?	Nee
Zo ja, volgens welke methode en wanneer?	
Dak(en) 3 A.	
Hoe oud zijn de daken ongeveer? Platte daken:	Plat dak bij aanbouw van 2018
Overige daken:	Zadeldaken geïsoleerde dakplaten vanaf de bouw van het huis.
Dak(en) 3 B.	
Heeft u last van daklekkages (gehad)?	Ja
Zo ja, waar?	Platte dak bij de overkapping had een lekkage net na de oplevering van de aanbouw. Dit is later direct verholpen door de aannemer. Verder is er bij het dakraam in het toilet boven in het begin van bewoning lekkage geweest door een combinatie van hele harde wind en regen. Hierbij heeft er een pan met lood niet goed gelegen. Dit is destijds verholpen.
Dak(en) 3 C.	

NVM Vragenlijst

Vraag	Antwoord
Zijn er in het verleden gebreken geconstateerd aan de dakconstructie zoals scheve, doorbuigende, krakende, beschadigde en/of aangetaste dakdelen?	Nee
Zo ja, waar?	
Dak(en) 3 D.	
Heeft u het dak al eens (gedeeltelijk) laten vernieuwen c.q. laten repareren?	Nee
Zo ja, welk (gedeelte van het) dak en waarom?	
Dak(en) 3 E.	
Is het dak tijdens de bouw geïsoleerd? Platte daken:	Ja
Overige daken:	Ja
Zo nee, is het dak daarna geïsoleerd? Platte daken:	Nee
Overige daken:	Nee
Zo ja, wanneer heeft de isolatie plaatsgevonden en met welk isolatiemateriaal?	
Heeft u een certificaat of bewijs van het na-isoleren?	Nee
Is er sprake van volledige isolatie? Platte daken:	Ja
Overige daken:	Ja
Zo nee, welke delen zijn er niet geïsoleerd?	
Dak(en) 3 F.	
Zijn de regenwaterafvoeren lek of verstopt?	Nee
Zo ja, toelichting:	
Dak(en) 3 G.	
Zijn de dakgoten lek of verstopt?	Nee
Zo ja, toelichting:	
Kozijnen, ramen en deuren 4 A.	
Van welk materiaal zijn de buitenkozijnen gemaakt? (bijvoorbeeld hout, kunststof of aluminium of een andersoortig materiaal)	Hout
Kozijnen, ramen en deuren 4 B.	
Wanneer zijn de buitenkozijnen, ramen en deuren voor het laatst geschilderd?	Augustus 2023
Is dit gebeurd door een erkend schildersbedrijf?	Nee
Zo ja, door wie?	Zelf gedaan
Kozijnen, ramen en deuren 4 C.	
Functioneren alle scharnieren en sloten?	Ja

NVM Vragenlijst

Vraag	Antwoord
Zo nee, toelichting:	
Kozijnen, ramen en deuren 4 D.	
Zijn voor alle afsluitbare deuren, ramen etc. sleutels aanwezig?	Ja
Zo nee, voor welke deuren, ramen etc. niet?	
Kozijnen, ramen en deuren 4 E.	
Is er sprake van isolerende beglazing?	Ja
Zo ja, welk type glas? (bijvoorbeeld HR, HR+, HR++ of HR+++; zie de glasspanning waarin doorgaans staat vermeld welke type glas er is geplaatst)	Er is sprake van meerdere glassoorten. het oorspronkelijke glas is dubbelglas en de beglazing van de verbouw/ aanbouw is HR glas.
Is er sprake van isolerende beglazing in de gehele woning?	Nee
Zo nee, welke ramen zijn niet geïsoleerd?	Ramen garage zijn enkel glas
Kozijnen, ramen en deuren 4 F.	
Is er bij de isolerende beglazing sprake van condensvorming tussen het glas? (Denk aan lekkende ruiten.)	Nee
Zo ja, waar?	
Vloeren, plafonds en wanden 5 A.	
Is er sprake (geweest) van vochtdoorslag of optrekkend vocht op de vloeren, plafonds en/of wanden?	Nee
Zo ja, waar?	
Vloeren, plafonds en wanden 5 B.	
Is er sprake (geweest) van schimmelvorming op de vloeren, plafonds en/of wanden?	Nee
Zo ja, waar?	
Vloeren, plafonds en wanden 5 C.	
Zijn er (gerepareerde) of (verborgen) scheuren en/of beschadigingen in/aan vloeren, plafonds en/of wanden aanwezig?	Nee
Zo ja, waar?	
Vloeren, plafonds en wanden 5 D.	
Hebben zich in het verleden problemen voorgedaan met de afwerkingen? (Bijvoorbeeld loszittend tegelwerk, loslatend behang of spuitwerk, holklinkend of loszittend stucwerk, etc.)	Nee
Zo ja, waar?	

NVM Vragenlijst

Vraag	Antwoord
Vloeren, plafonds en wanden 5 E.	
Is er sprake (geweest) van gebreken aan de vloerconstructie, zoals scheve, doorbuigende, krakende, beschadigde en/of aangetaste vloerdelen?	Nee
Zo ja, waar?	
Vloeren, plafonds en wanden 5 F.	
Is er sprake van vloerisolatie?	Ja
Zo ja, wanneer heeft de isolatie van de vloer plaatsgevonden en met welk isolatiemateriaal?	Bij de bouw van het huis, broodjes liggers vloer.
Heeft u een certificaat of bewijs van het na-isoleren?	Nee
Is er sprake van volledige isolatie?	Nee
Zo nee, welke delen zijn er niet geïsoleerd?	Garage vloer is niet geïsoleerd.
Fundering, kruipruimte en kelder 6 A.	
Is er sprake (geweest) van gebreken aan de fundering?	Nee
Zo ja, waar?	
Fundering, kruipruimte en kelder 6 B.	
Is de kruipruimte toegankelijk?	Ja
Is de kruipruimte droog?	Ja
Zo nee of meestal, toelichting:	
Fundering, kruipruimte en kelder 6 C.	
Is er sprake van vochtdoorslag door de kelderwand?	Nee
Zo ja of soms, toelichting:	
Fundering, kruipruimte en kelder 6 D.	
Is de grondwaterstand in de afgelopen jaren waarneembaar gewijzigd of is er sprake van wateroverlast geweest?	Nee
Zo ja, heeft dit tot problemen geleid in de vorm van water in de kruipruimte c.q. kelder?	N.v.t
Zo nee, tot wat voor andere problemen heeft dit geleid?	
Installaties 7 A.	
Wat voor warmte-installatie(s) is/zijn er aanwezig in de woning? (bijvoorbeeld cv-installatie, WTW-systeem, WKO-systeem, (hybride) warmtepomp, airconditioning, zonneboiler, elektrische boiler, pelletkachel dan wel een andere installatie)	CV-Installatie
Is/zijn de installatie(s) eigendom?	Ja

NVM Vragenlijst

Vraag	Antwoord
Zo nee, toelichting: (bijvoorbeeld de installatie(s) is/ zijn gehuurd of geleased. Tevens huur-/leaseprijs vermelden)	
Merk van de installatie(s):	Intergas
Type(nummer) van de installatie(s):	kompakt HRE
Installatiedatum van de installatie(s):	2018
Op welke datum is/zijn deze installatie(s) voor het laatst onderhouden?	Geen erkend bedrijf. Voeren zelf jaarlijks controle uit.
Is het onderhoud uitgevoerd door een erkend bedrijf?	Nee
Zo ja, door wie?	Eigen beheer.
Installaties 7 B.	
Zijn er de afgelopen tijd zaken opgevallen ten aanzien van de installatie(s)? (bijvoorbeeld de cv-installatie moet meer dan 1 keer per jaar bijgevuld worden of de installatie functioneert niet goed)	Nee
Zo ja, wat is u opgevallen?	
Installaties 7 C.	
Zijn er radiatoren die niet warm worden?	Nee
Zo ja, welke?	
Installaties 7 D.	
Zijn er radiatoren of (water)leidingen die lekken?	Nee
Zo ja, waar en welke?	
Installaties 7 E.	
Zijn er radiatoren of (water)leidingen die ooit zijn bevroren?	Nee
Zo ja, waar?	
Installaties 7 F.	
Heeft u vloerverwarming in de woning?	Ja
Zo ja, betreft dit elektrische vloerverwarming, vloerverwarming met warm water of anders? Elektrisch:	Nee
warm water:	Ja
overig, namelijk	
Waar bevindt zich de elektrische vloerverwarming?	
Waar bevindt zich de vloerverwarming met warm water?	Door de gehele begane grond behalve de garage.
Waar bevindt zich de overige vloerverwarming?	

NVM Vragenlijst

Vraag	Antwoord
Installaties 7 G.	
Zijn er vertrekken die niet (goed) warm worden?	Nee
Zo ja, welke?	
Installaties 7 H.	
Heeft de woning zonnepanelen die uw eigendom zijn?	Nee
Heeft de woning zonnepanelen die worden gehuurd of geleased?	Nee
Kan het huurcontract/ leasecontract worden overgenomen door koper? Zo ja, dan overnamecontract opvragen.	
Hoeveel zonnepanelen zijn er aanwezig? Aantal:	
Zo ja, blijven de zonnepanelen achter?	
Wat is de capaciteit van één zonnepaneel? (De capaciteit van zonnepanelen wordt uitgedrukt in Wattpiek (Wp). Bijvoorbeeld één zonnepaneel levert 390 Wp.	
Functioneren alle zonnepanelen?	
Wat is het merk/ type van de zonnepanelen?	
Maakt u gebruik van een app om de opbrengst van de zonnepanelen te bekijken?	
Zo ja, welke?	
In welk jaar zijn de zonnepanelen geplaatst en door wie? Jaar:	
Installateur:	
Is de btw over het aankoopbedrag teruggevraagd van de belastingdienst?	
Hoeveel stroom heeft u het afgelopen jaar opgewekt? Jaar:	
Aantal kWh:	
Hoe lang zit er nog fabrieksgarantie op de zonnepanelen?	
Zijn de zonnepanelen aangeschaft met subsidie?	
Zo ja, moet de subsidie worden terugbetaald?	
Zo ja, welk bedrag moet worden terugbetaald?	
Installaties 7 I.	
In welk jaar zijn voor het laatst de aanwezige schoorsteenkanalen/rookgasafvoeren geveegd/gereinigd?	Niet bekend. Sinds dat wij het huis gekocht hebben nog niet. Wel hebben we gekeken naar de aanschaf van een kachel waarbij er een kanaal door het huidige kanaal getrokken zou kunnen worden. Dit is echter niet uitgevoerd.
Installaties 7 J.	
Wanneer heeft u de aanwezige schoorsteenkanalen voor het laatst gebruikt?	Niet bekend.
Is de trek van aanwezige schoorsteenkanalen goed?	Niet bekend

NVM Vragenlijst

Vraag	Antwoord
Installaties 7 K.	
Zijn er onderdelen van de elektrische installatie vernieuwd? (onder de elektrische installatie wordt verstaan alle elektra leidingen/ schakelaars stopcontacten, meterkast e.d.)	Ja
Zo ja, wanneer en welke onderdelen?	Extra groepen en krachtstroom
Zijn er gebreken aan de elektrische installatie?	Nee
Zo ja, welke?	
Installaties 7 L.	
Is er een laadpaal aanwezig voor een elektrische auto?	Nee
Zo ja, waar bevindt deze zich?	
Blijft deze achter?	
Installaties 7 M.	
Is er mechanische ventilatie of een soortgelijk systeem aanwezig?	Ja
Zo ja, functioneert dit systeem naar behoren?	
Zo nee, toelichting:	
Wanneer is dit systeem voor het laatst onderhouden?	Mechanische afzuiging in de badkamer is nieuw geplaatst in 2018
Hoe oud is dit systeem ongeveer?	2018
Installaties 7 N.	
Is er een domoticsysteem of een soortgelijk systeem aanwezig? (Een domoticsysteem bedient de verwarming, verlichting, verwarming, audio, ventilatie e.d. automatisch)	Nee
Zo ja, functioneert dit systeem naar behoren?	
Zo nee, toelichting:	
Hoe oud is dit systeem ongeveer?	
Installaties 7 O.	
Zijn er rookmelders op iedere verdieping aanwezig?	Ja
Zo ja, hoe oud zijn de rookmelders ongeveer?	2018
Sanitair, riolering en keuken 8 A.	
Zijn er beschadigingen aan wastafels, douche, bad, toiletten, gootstenen en kranen?	Nee
Zo ja, welke?	
Sanitair, riolering en keuken 8 B.	
Hoe oud is de badkamer ongeveer?	2018

NVM Vragenlijst

Vraag	Antwoord
Sanitair, riolering en keuken 8 C.	
Lopen de afvoeren van wastafels, douche, bad, toiletten, gootstenen en kranen goed door?	Ja
Zo nee, welke niet?	
Sanitair, riolering en keuken 8 D.	
Is de woning aangesloten op het gemeentelijke riool?	Ja
Sanitair, riolering en keuken 8 E.	
Zijn er gebreken (geweest) aan de riolering, zoals breuken, stankoverlast, lekkages, etc.?	Nee
Zo ja, welke?	
Sanitair, riolering en keuken 8 F.	
Is er een andere voorziening, zoals een septictank, beerput of dergelijk aanwezig?	Nee
Zo ja, wat is er aanwezig en hoe dient dit te worden onderhouden?	
Sanitair, riolering en keuken 8 G.	
Van welk jaar dateert de keukenopstelling ongeveer?	
Sanitair, riolering en keuken 8 H.	
Van welk jaar dateert de inbouwapparatuur ongeveer?	
Functioneert alle inbouwapparatuur?	Ja
Zo nee, welk inbouwapparaat functioneert niet?	
Sanitair, riolering en keuken 8 I.	
Heeft u een kokend water kraan? (bijvoorbeeld een Quooker kraan of een soortgelijke kraan)	Ja
Zo ja, functioneert deze kraan naar behoren en hoe oud is deze kraan ongeveer?	Ja functioneert naar behoren. Vorig jaar is er een nieuwe boiler geplaatst na storing.
Diversen 9 A.	
Wat is het bouwjaar van de woning?	1992
Diversen 9 B.	
Zijn er asbesthoudende materialen in/op de woning/ bijgebouw(en) aanwezig? (bijvoorbeeld asbest zeil, een asbestplaat die onder en/of achter de CV ketel is geplaatst, asbesthoudend isolatiemateriaal om de verwarmingsbuis, asbesthoudend koord bij oude cv-ketels/gaskachels, asbestgolfplaten e.d.)	Nee

NVM Vragenlijst

Vraag	Antwoord
Zo ja, welke en waar?	
Diversen 9 C.	
Blijft er in de woning zeil achter, al dan niet vastgelijmd, dat is aangeschaft tussen 1955 en 1982?	Nee
Diversen 9 D.	
Is er sprake van loden leidingen in de woning?	Nee
Zo ja, waar?	
Diversen 9 E.	
Is er een Japanse duizendknoop aanwezig in de tuin? (Een Japanse duizendknoop is een exotische plant, welke moeilijk te verwijderen is. De sterke wortelstokken en stengels van de Japanse duizendknoop zijn in staat om schade te veroorzaken aan gebouwen, leidingen en wegen)	Nee
Diversen 9 F.	
Is er in tuin/asbest afval in de grond/tuin aanwezig?	Nee
Diversen 9 G.	
Heeft u elders lekkages gehad? (dus los van het dak/ sanitair/ riolering)	Nee
Diversen 9 H.	
Is de grond verontreinigd?	Nee
Zo ja, is er een onderzoeksrapport?	N.v.t
Zo ja, heeft de gemeente/provincie een onderzoeks- of saneringsbevel opgelegd?	N.v.t
Diversen 9 I.	
Is er een olietank aanwezig of aanwezig geweest?	Nee
Zo ja, is deze gesaneerd/verwijderd?	N.v.t
Als deze is gesaneerd, waar is de olietank op het perceel gesitueerd?	
Is er een Kiwa-certificaat aanwezig?	N.v.t
Diversen 9 J.	
Is er sprake van overlast door ongedierte in of (rond)om de woning? (Denk aan muizen, ratten, kakkerlakken, etc.)	Nee
Zo ja, waar?	
Diversen 9 K.	

NVM Vragenlijst

Vraag	Antwoord
Is de woning aangetast door houtworm, boktor, ander ongedierte of zwam?	Nee
Zo ja, waar?	
Zo ja, is deze aantasting al eens behandeld?	N.v.t
Zo ja, wanneer?	
Zo ja, door welk bedrijf?	
Diversen 9 L.	
Is er sprake van chlorideschade (betonrot)? (Betonrot komt vooral voor in kruipruimtes van woningen gebouwd tussen 1965 en 1981 die voorzien zijn van betonnen vloerelementen van het merk Kwaaitaal of Manta. Ook andere beton-elementen - bijvoorbeeld balkons - kunnen aangetast zijn)	Nee
Zo ja, waar?	
Diversen 9 M.	
Hebben er verbouwingen en/of bijbouwingen plaatsgevonden in en/of om de woning?	Ja
Zo ja, welke ver-/bijbouwingen?	Nieuwe bijkeuken met overkapping geplaatst die ook woongedeelte met garage verbind. (2018) Verder is er een schuur met zitgedeelte geplaatst. (2021)
Zo ja, in welk jaartal?	2018 & 2021
Zo ja, door welk bedrijf zijn deze uitgevoerd?	Buursema Bouwbedrijf BV voor de aanbouw in 2018
Diversen 9 N.	
Zijn er verbouwingen of uitbreidingen uitgevoerd zonder omgevingsvergunning (voorheen bouwvergunning)?	Ja
Zo ja, welke?	Schuur is aangevraagd en deze is vergunningvrij bijgebouwd.
Diversen 9 O.	
Is er sprake van glasvezel internet?	Ja
Diversen 9 P.	
Bent u in het bezit van een definitief energieprestatiecertificaat/energielabel?	Ja
Zo ja, welke label?	B
Vaste lasten 10 A.	
Hoeveel betaalde u voor de laatste aanslag onroerendezaakbelasting?	618
Belastingjaar?	2024

NVM Vragenlijst

Vraag	Antwoord
Vaste lasten 10 B.	
Wat is de WOZ-waarde?	388000
Peiljaar?	2023
Vaste lasten 10 C.	
Hoeveel betaalde u voor de laatste aanslag waterschapslasten?	476
Belastingjaar?	2024
Vaste lasten 10 D.	
Hoeveel betaalde u voor de laatste aanslag gemeentelijke belastingen? (zoals rioolheffing en afvalstoffenheffing e.d.)	584
Belastingjaar?	rioolrecht €284 Afvalstoffenheffing rond de 75 euro per kwartaal.
Vaste lasten 10 E.	
Welke voorschotbedragen betaalt u maandelijks aan de nutsbedrijven? Gas:	150
Elektra:	137
Water:	35
Stadsverwarming:	
Anders:	
Te weten:	
Wat is uw jaarverbruik voor gas/ elektriciteit en water? Gas (m ³):	1589
Elektriciteit hoog (kWh):	1996
Elektriciteit laag (kWh):	1940
Elektriciteit totaal (kWh):	3936
Water (m ³):	200
Stadsverwarming (GJ):	
Anders:	
Met hoeveel bewoners bewoonde u de woning? Aantal:	4
Vaste lasten 10 F.	
Zijn er lease- en/of huurkoopcontracten? (Bijvoorbeeld keuken, kozijnen, cv-ketel, etc.)	Nee
Zo ja, welke?	
Zijn deze contracten overdraagbaar op de koper? Let op! Veel lease- en huurkoopcontracten zijn niet langer overdraagbaar op een koper. Neem hiervoor contact op met de betreffende leverancier.	
Hoe lang lopen de contracten nog en wat is de eventuele afkoopsom? Afkoopsom:	
Duur:	

NVM Vragenlijst

Vraag	Antwoord
Vaste lasten 10 G.	
Als er sprake is van erfpacht of opstalrecht hoe hoog is dan de canon per jaar?	
Heeft u alle canons betaald?	N.v.t
Is de canon afgekocht?	N.v.t
Zo ja, tot wanneer?	
Vaste lasten 10 H.	
Heeft u alle gemeentelijke belastingen die u verschuldigd bent al betaald?	Ja
Zijn er variabele bedragen voor gemeenschappelijke poorten, inritten of terreinen?	Nee
Zo ja, hoe hoog en waarvoor?	
Vaste lasten 10 I.	
Heeft u, om in de straat te parkeren, een parkeervergunning nodig?	Nee
Hoeveel parkeervergunningen kunnen er maximaal worden aangevraagd?	
Wat zijn de kosten voor deze parkeervergunning(en) per jaar?	
Garanties 11 A.	
Zijn er lopende onderhoudscontracten en/of garantieregelingen overdraagbaar aan de koper? (Zoals dakbedekking, cv-installatie, dubbele beglazing, etc.)	Nee
Zo ja, welke?	
Nadere informatie 12 A.	
Overige zaken(Overige zaken die de koper naar uw mening moet weten)	

Lijst van zaken

	Blijft achter	Gaat mee	Ter overname	NVT
Woning - Interieur				
(Voorzet) openhaard met toebehoren				X
Allesbrander				X
Houtkachel				X
(Gas)kachels				X
Designradiator(en)	X			
Radiatorafwerking				X
Verlichting, te weten				
- inbouwspots/dimmers	X			
- opbouwspots/armaturen/lampen/dimmers	X			
- losse (hang)lampen		X		
-				X
-				X
(Losse)kasten, legplanken, te weten				
- Inloopkast slaapkamer	X			
- Kastwand bijkeuken	X			
Raamdecoratie/zonwering binnen, te weten				
- gordijnrails			X	
- gordijnen			X	
- overgordijnen			X	
- vitrages			X	
- rolgordijnen				X
- lamellen				X
- jaloezieën			X	
- (losse) horren/rolhorren				X
-				X
-				X
Vloerdecoratie, te weten				
- vloerbedekking				X
- parketvloer				X
- houten vloer(delen)				X
- laminaat			X	
- plavuizen	X			
-				X

Lijst van zaken

	Blijft achter	Gaat mee	Ter overname	NVT
-				X
Overig, te weten				
- spiegelwanden	X			
- schilderij ophangstelsysteem				X
-				X
-				X
-				X
Woning - Keuken				
Keukenblok (met bovenkasten)	X			
Keuken (inbouw)apparatuur, te weten				
- kookplaat	X			
- (gas)fornuis				X
- afzuigkap	X			
- magnetron				X
- oven				X
- combi-oven/combimagnetron	X			
- koelkast	X			
- vriezer		X		
- koel-vriescombinatie		X		
- vaatwasser	X			
- Quooker	X			
- koffiezetapparaat				X
-				X
-				X
Keukenaccessoires, te weten				
-				X
-				X
-				X
-				X
-				X
-				X
-				X
-				X

Lijst van zaken

	Blijft achter	Gaat mee	Ter overname	NVT
Woning - Sanitair/sauna				
Sauna met toebehoren				X
-				X
Toilet met de volgende toebehoren				
- toilet	X			
- toiletrolhouder	X			
- toiletborstel(houder)	X			
- fontein				X
-				X
-				X
Badkamer met de volgende toebehoren				
- ligbad	X			
- jacuzzi/whirlpool				X
- douche (cabine/scherm)	X			
- stoomdouche (cabine)				X
- wastafel	X			
- wastafelmeubel	X			
- planchet				X
- toiletkast				X
- toilet	X			
- toiletrolhouder	X			
- toiletborstel(houder)				X
-				X
-				X
Woning - Exterieur/installaties/veiligheid/ energiebesparing				
Schotel/antenne				X
Brievenbus	X			
Kluis				X
(Voordeur)bel		X		
Alarminstallatie				X
(Veiligheids)sloten en overige inbraakpreventie	X			
Rookmelders		X		

Lijst van zaken

	Blijft achter	Gaat mee	Ter overname	NVT
(Klok)thermostaat				X
Airconditioning				X
Screens				X
Rolluiken				X
Zonwering buiten				X
Telefoonaansluiting/internetaansluiting		X		
Veiligheidsschakelaar wasautomaat		X		
Waterslot wasautomaat		X		
Zonnepanelen				X
Oplaadpunt elektrische auto				X
				X
				X
				X
				X
				X
Warmwatervoorziening, te weten				
- CV-installatie	X			
- boiler				X
- geiser				X
-				X
-				X
-				X
Isolatievoorzieningen (voorzetramen/radiatorfolie etc.), te weten				
-				X
-				X
Tuin - Inrichting				
Tuinaanleg/bestrating	X			
Beplanting	X			
Trampoline		X		
Tuin - Verlichting/installaties				
Buitenverlichting	X			
Tijd- of schemerschakelaar/bewegingsmelder				X
Buitenverlichting zon energie		X		

Lijst van zaken

	Blijft achter	Gaat mee	Ter overname	NVT
Tuin - Bebouwing				
Tuinhuis/buitenberging	X			
Kasten/werkbank in tuinhuis/berging		X		
(Broei)kas				X
Werkbank Garage		X		
				X
Tuin - Overig				
Overige tuin, te weten				
- (sier)hek				X
- vlaggenmast(houder)				X
- Zandbak	X			
-				X
Overig - Contracten				
CV: Nee				
Boiler: Nee				
Zonnepanelen: Nee				

Kenmerken

Soort woning	Eengezinswoning
Woningtype	Eengezinswoning
Bouwjaar	1992
Woonoppervlakte	147 m ²
Inhoud	693 m ³
Externe bergruimte	15 m ²
Overige inpandige ruimte	37 m ²
Gebouw gebonden buitenruimte	22 m ²
Aantal kamers	5
Aantal slaapkamers	4
Verwarming	C.v.-ketel, vloerverwarming gedeeltelijk
Type ketel	Intergas
Bouwjaar ketel	2018
Isolatievoorzieningen	Dakisolatie, muurisolatie, vloerisolatie, dubbel glas
Soort dak	Zadeldak
Dakmateriaal	Pannen
Tuin	Achtertuint, voortuint, zijtuint, tuint rondom
Ligging	Zuidoost
Kwaliteit	Fraai aangelegd
Achterom aanwezig	Ja
Onderhoud buiten	Goed
Onderhoud binnen	Goed
Bijgebouw	vrijstaand hout, voorzien van elektra
Bouwaanduiding	Bestaande bouw

Wist u dat?

Bert Stadman Makelaardij

De hoogste gemiddelde verkoopprijs van de makelaars in Zuidoost-Drenthe heeft?  Wij vanaf april 2019 een nieuw verbouwd kantoor hebben, van maandag tot vrijdag geopend van 08.30 uur tot 17.15 uur. Dit in het vertrouwde Oosterhesselen!  Mobiel 24-7 bereikbaar is! En dat ons kantoor tijdens kantoor tijden altijd bereikbaar is.  U nooit een callcenter aan de lijn krijgt voor een terugbelverzoek.  Ook via Whatsapp altijd paraat staat voor uw vragen!  Grote kennis van de (lokale) markt heeft?  Over een groot zoekersbestand beschikt dat wellicht op uw huis wacht!  De lijnen altijd kort zijn. We zijn bewust een 'klein' kantoor waardoor we altijd weten van elkaar wat er gaande is met welk dossier!  Unieke presentaties maakt van uw woning. We zijn onderscheidend met professionele fotografen en filmmakers  Vandaag gemaaild is vandaag reactie.  Ons kantoor al bijna 25 jaar bestaat!  In deze ruim 20 jaar al bijna 2000 woning verkocht?  In deze 20 jaar al bijna 200 woningen heeft aangekocht?  Een kantoorhond heeft? Hunter!  Bert Stadman beëdigd makelaar is?  Bert Stadman al 20 jaar NVM lid is?  In ons logo de kerktoren van Sleen staat? :)  Positieve reviews krijgt op Funda en Google? Onderscheidend is in promotie?  We regelmatig in Landleven adverteren?

**en heerlijke koffie schenkt en we graag tijd vrijmaken
voor een vrijblijvend gesprek?**



Extra informatie

Bezichtiging

Voor een bezichtiging kunt u altijd (geheel vrijblijvend) een afspraak met ons maken. Houd er rekening mee dat (een afspraak voor) een bezichtiging voor u tot geen enkele verplichting leidt, maar dat u hieraan ook geen rechten kunt ontlenen. Dit betekent dat wij vrij zijn om ook met andere partijen afspraken voor bezichtigingen te maken.

Na de bezichtiging

De verkoper heeft zijn woning voor u opengesteld om te bezichtigen en is uiteraard zeer benieuwd naar uw reactie. Wij stellen daarom een vlotte reactie erg op prijs, ook wanneer de bezichtigde woning niet is wat u zoekt. Eventueel kunnen wij samen met u uw woonwensen in kaart brengen en u helpen met het zoeken naar uw droomhuis. Voor meer inlichtingen hierover kunt u contact opnemen met ons kantoor.

Informatieplicht

De verkoper van de onroerende zaken heeft een informatieplicht. Dit wil zeggen dat de verkoper verplicht is om belangrijke zaken, die hem bekend zijn en voor u als koper van belang kunnen zijn, aan u mee te delen. Daartoe is door ons kantoor een verkoopvragenlijst opgesteld waarin allerlei belangrijke informatie voor de koper wordt verstrekt. In geval van serieuze belangstelling is het verstandig om ons te vragen naar zaken als erfdiensbaarheid, kettingbedingen en kwalitatieve rechten en plichten. Daarnaast is het van belang bij verdergaande interesse inzicht te hebben in zaken die wel of niet bij de woning horen.

Onderzoekplicht

De hiervoor genoemde informatieplicht van de verkoper ontslaat de koper niet van een eigen onderzoekplicht. Ook zal de koper duidelijk aan moeten geven wat zijn speciale bedoelingen zijn met de te verkopen onroerende zaak. Mocht de koper verbouwingsplannen hebben, dan is het aan te bevelen om bij een tweede of latere bezichtiging een aannemer, architect of constructeur mee te nemen. Er ligt een verantwoordelijkheid bij de koper ten aanzien van zaken die opvraagbaar zijn bij de gemeente en andere openbare diensten. Daarom kan het verstandig zijn dat een koper zich laat bijstaan door een eigen "aankopend makelaar". Dat is een makelaar die de belangen van u als koper behartigt.

Financiering

Het is verstandig alvorens u een bod uitbrengt op een woning, inzicht te hebben in de financiële consequenties van uw eventuele aankoop.

Onderhandelen

Wanneer u denkt volledig geïnformeerd te zijn, kunt u schriftelijk of telefonisch een bieding, eventueel met voorbehoud, aan ons doorgeven. Mocht u uw bod aan ons per e-mail willen doorgeven dan verzoeken wij dat u een leesbevestiging meestuur. Zodat wij weten dat er een bod op de woning is uitgebracht en om misverstanden te voorkomen. Als de partijen het eens zijn over de prijs en de voorwaarden, zullen wij zorg dragen voor een correcte vastlegging in een NVM koopovereenkomst, die door koper en verkoper getekend wordt en vervolgens door ons aan de notaris wordt gezonden.

Waarborgsom of bankgarantie

Bij een koopovereenkomst is het gebruikelijk dat de koper na het sluiten van de koopovereenkomst met de verkoper, een waarborgsom stort of een bankgarantie afgeeft van 10% van de overgekomen koopsom. Deze bepaling wordt standaard opgenomen in een koopovereenkomst.

Toelichtingsclausule NEN2580

De Meetinstructie is gebaseerd op de NEN2580. De Meetinstructie is bedoeld om een meer eenduidige manier van meten toe te passen voor het geven van een indicatie van de gebruiksoverlakte. De Meetinstructie sluit verschillen in meetuitkomsten niet volledig uit, door bijvoorbeeld interpretatieverschillen, afrondingen of beperkingen bij het uitvoeren van de meting.

Rechtsgeldige koopovereenkomst pas ná ondertekening

Een mondelinge overeenstemming tussen de particuliere verkoper en de particuliere koper is niet rechtsgeldig. Met andere woorden: er is geen koop. Er is pas sprake van een rechtsgeldige koop als de particuliere verkoper en de particuliere koper de koopovereenkomst hebben ondertekend. Dit vloeit voort uit artikel 7:2 Burgerlijk Wetboek. Een bevestiging van de mondelinge overeenstemming per e-mail of een toegestuurd concept van de koopovereenkomst wordt overigens niet gezien als een 'ondertekende koopovereenkomst'.

Disclaimer

Deze informatie is door ons met de nodige zorgvuldigheid samengesteld. Onzerzijds wordt echter geen enkele aansprakelijkheid aanvaard voor enige onvolledigheid, onjuistheid of anderszins, dan wel de gevolgen daarvan.

Alle opgegeven maten en oppervlakten zijn indicatief.



Bert Stadman Makelaardij

Burg de Kockstraat 20a | 7861AD Oosterhesselen

T 0524-581111 | info@bertstadman.nl

www.bertstadman.nl