Walton Makelaars
Amsterdamsestraatweg 498
3553 EM Utrecht
T: 030 - 243 46 43
www.walton.nl

Anjelierstraat 1, 3551 AN Utrecht

Vraagprijs € 425.000,- k.k.

Walton Makelaars B.V.
Amsterdamsestraatweg 498
3553 EM, UTRECHT
Tel: 030-2434643
E-mail: info@walton.nl
www.walton.nl

NVM

funda

Walton Makelaars
Amsterdamsestraatweg 498
3553 EM Utrecht
T: 030 - 243 46 43
www.walton.nl

Omschrijving

In de gezellige Bloemenbuurt met winkels, horeca en het centrum van Utrecht op slechts 5 minuten fietsen ligt deze zeer goed onderhouden 5-kamer tussenwoning. De woning heeft 4 slaapkamers en een zonnige tuin gelegen op het zuidoosten met ruime vrijstaande stenen berging en achterom.

De verkopers vertellen je graag:
Het bevalt ons zeer goed om hier te wonen. De Anjelierstraat is een hele gezellige straat waarin veel buren elkaar kennen en voor elkaar klaar staan. Er is een zeer actieve straatwhatsapp en er worden meerdere keren per jaar activiteiten voor de straat georganiseerd. De woning ligt zeer goed t.o.v. het centrum van Utrecht en het station, er is altijd parkeerplek voor de deur. De combinatie van een achtertuin en de afgesloten binnentuin maakt het ook makkelijk om kleine kinderen buiten te laten spelen. De vele winkels zorgen dat je nooit ver weg hoeft om boodschappen te doen. Tenslotte bevinden er zich meerdere parken en speeltuinen op loopafstand waar we vaak te vinden zijn op warme dagen.

Indeling
Begane grond:
Entree, hal, ruime lichte uitgebouwde doorzonwoonkamer, open keuken, badkamer en de tuin.
De ruime sfeervolle woonkamer kenmerkt zich door de stoere houten vloer, 2,66m plafond hoogte, strak afgewerkte wanden en de heerlijke openhaard. De open keuken is uitgevoerd in een hoekopstelling met diverse inbouwapparatuur. Ook is hier de CV weg gewerkt in een kast.
De badkamer is eenvoudig uitgevoerd en is voorzien van een bad, wastafelmeubel, spiegelkast, toilet, radiator en raam ten behoeve van daglicht en ventilatie.

Tuin:
Vanuit de keuken toegang naar de fijne zonnige achtertuin. De tuin is en voorzien van een stenen berging en een achterom. Verder is er een afgesloten binnenterrein achter de woning met leuke speelplaats voor de kinderen.

1e verdieping:
Overloop, twee ruime slaapkamers waarvan één met vaste wastafel, trapopgang naar de tweede verdieping. In beide slaapkamers ligt een laminaatvloer en de wanden zijn strak afgewerkt.

2e verdieping:
Overloop, lichtkoepel, 2 slaapkamers.
Recent vernieuwde verdieping (2022), ingedeeld in 2 slaapkamers.
De slaapkamer aan de achterzijde is heerlijk ruim en in gebruik als kantoorruimte. In deze kamer is tevens de wasmachine aansluiting te vinden.

Highlights van wonen in de Bloemenbuurt:
- Wonen naast een eyecatcher: de Watertoren
- Op korte fietsafstand van het centrum
- Levendige buurt
- Woningen met karakteristieke details

De Amsterdamsestraatweg loopt door 4 van de wijken in Utrecht Noordwest: Zuilen, Ondiep, de Bloemenbuurt en Pijlsweerd. De ‘Straatweg’ is 5 kilometer lang, kaarsrecht en een van Utrechts meest levendige straten met een groot multicultureel aanbod. De Amsterdamsestraatweg wordt opnieuw ingericht, er komt een 30-km zone vanaf het

kruispunt op de Marnixlaan tot aan het centrum van Utrecht. Hierbij krijgen de voetganger en fietser meer ruimte, is er meer ruimte voor groen en krijgen ook winkels en horeca meer ruimte.

Bijzonderheden:
- Woonoppervlakte: ca85. m2, inhoud: ca. 287m3;
- Perceeloppervlakte: ca. 59m2 eigen grond
- Bouwjaar: medio 1925;
- Energielabel D;
- Plat dak zolder gerenoveerd in 2019;
- Buitenschilderwerk uitgevoerd in 2020;
- Schutting geplaatst in 2021;
- Vrijstaande stenen berging;
- Voorzien van deels kunststof en houten kozijnen met dubbel glas;
- Verwarming- en warmwatervoorziening middels CV-installatie (merk: Intergas, bouwjaar: 2019);
- Gezien het bouwjaar wordt er een asbest en ouderdomsclausule clausule opgenomen in de koopakte;
- Oplevering in overleg.

Interesse in dit huis? Schakel direct uw eigen NVM-aankoopmakelaar in. Uw NVM-aankoopmakelaar komt op voor uw belang en bespaart u tijd, geld en zorgen.

Walton Makelaars
Amsterdamsestraatweg 498
3553 EM Utrecht
T: 030 - 243 46 43
www.walton.nl

Kenmerken

Vraagprijs	:	€ 425.000,00
Soort	:	Woonhuis
Type woning	:	Tussenwoning
Aantal kamers	:	5 kamers waarvan 4 slaapkamer(s)
Inhoud woning	:	287 m^3
Perceel oppervlakte	:	59 m^2
Gebruiksoppervlakte woonfunctie	:	85 m^2
Soort woning	:	Eengezinswoning
Bouwjaar	:	1925
Ligging	:	Aan rustige weg, in woonwijk
Tuin	:	Achtertuin
Hoofdtuin		Achtertuin 20 m^2
Garage	:	Geen garage
Energielabel	:	D
Verwarming	:	C.V.-Ketel
Isolatie	:	Dubbel glas
Voorzieningen		TV kabel, Dakraam, Natuurlijke ventilatie
C.V.-ketel	:	Intergas (Gas gestookt combiketel uit 2019, eigendom)

Locatie

Anjelierstraat 1
3551 AN UTRECHT

Walton Makelaars B.V.
Amsterdamsestraatweg 498
3553 EM, UTRECHT
Tel: 030-2434643
E-mail: info@walton.nl
www.walton.nl

Walton Makelaars
Amsterdamsestraatweg 498
3553 EM Utrecht
T: 030 - 243 46 43
www.walton.nl

Foto's

Walton Makelaars B.V.
Amsterdamsestraatweg 498
3553 EM, UTRECHT
Tel: 030-2434643
E-mail: info@walton.nl
www.walton.nl

Walton Makelaars
Amsterdamsestraatweg 498
3553 EM Utrecht
T: 030 - 243 46 43
www.walton.nl

Foto's

Walton Makelaars B.V.
Amsterdamsestraatweg 498
3553 EM, UTRECHT
Tel: 030-2434643
E-mail: info@walton.nl
www.walton.nl

Walton Makelaars
Amsterdamsestraatweg 498
3553 EM Utrecht
T: 030 - 243 46 43
www.walton.nl

Foto's

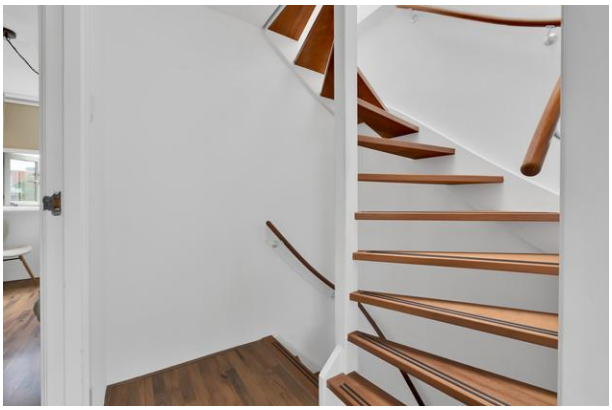

Walton Makelaars B.V.
Amsterdamsestraatweg 498
3553 EM, UTRECHT
Tel: 030-2434643
E-mail: info@walton.nl
www.walton.nl

Walton Makelaars
Amsterdamsestraatweg 498
3553 EM Utrecht
T: 030 - 243 46 43
www.walton.nl

Foto's

Walton Makelaars B.V.
Amsterdamsestraatweg 498
3553 EM, UTRECHT
Tel: 030-2434643
E-mail: info@walton.nl
www.walton.nl

Walton Makelaars
Amsterdamsestraatweg 498
3553 EM Utrecht
T: 030 - 243 46 43
www.walton.nl

Foto's

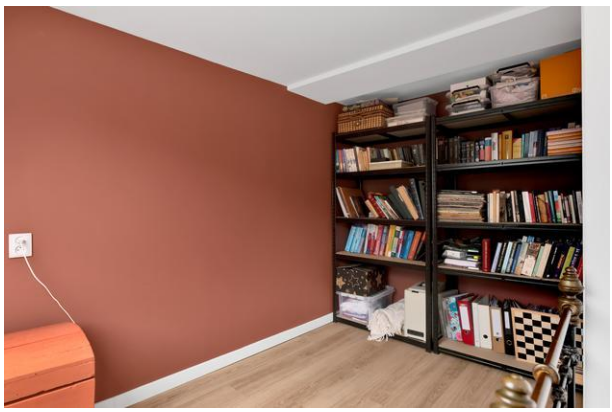

Walton Makelaars B.V.
Amsterdamsestraatweg 498
3553 EM, UTRECHT
Tel: 030-2434643
E-mail: info@walton.nl
www.walton.nl

Walton Makelaars
Amsterdamsestraatweg 498
3553 EM Utrecht
T: 030 - 243 46 43
www.walton.nl

Foto's

Walton Makelaars B.V.
Amsterdamsestraatweg 498
3553 EM, UTRECHT
Tel: 030-2434643
E-mail: info@walton.nl
www.walton.nl

Walton Makelaars
Amsterdamsestraatweg 498
3553 EM Utrecht
T: 030 - 243 46 43
www.walton.nl

Plattegrond

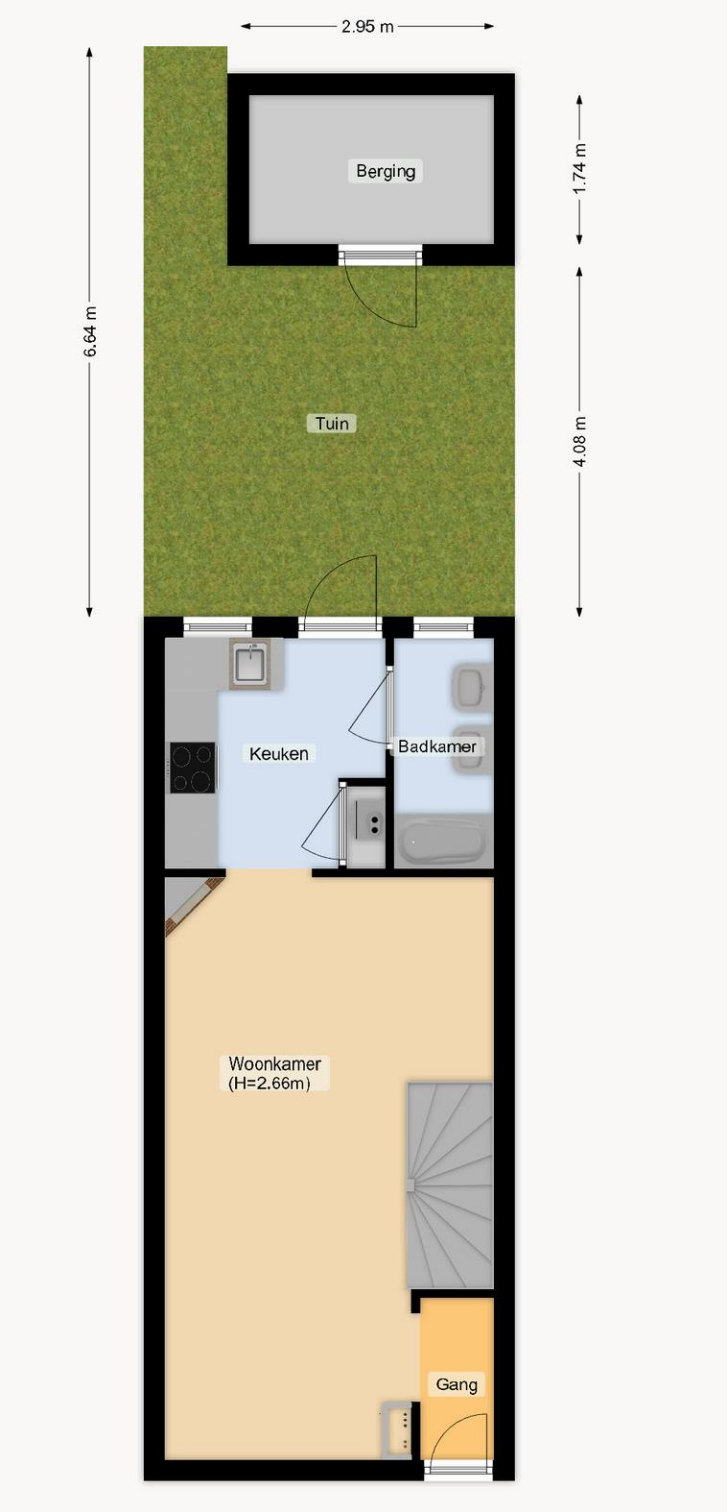

Walton Makelaars B.V.
Amsterdamsestraatweg 498
3553 EM, UTRECHT
Tel: 030-2434643
E-mail: info@walton.nl
www.walton.nl

Walton Makelaars
Amsterdamsestraatweg 498
3553 EM Utrecht
T: 030 - 243 46 43
www.walton.nl

Plattegrond

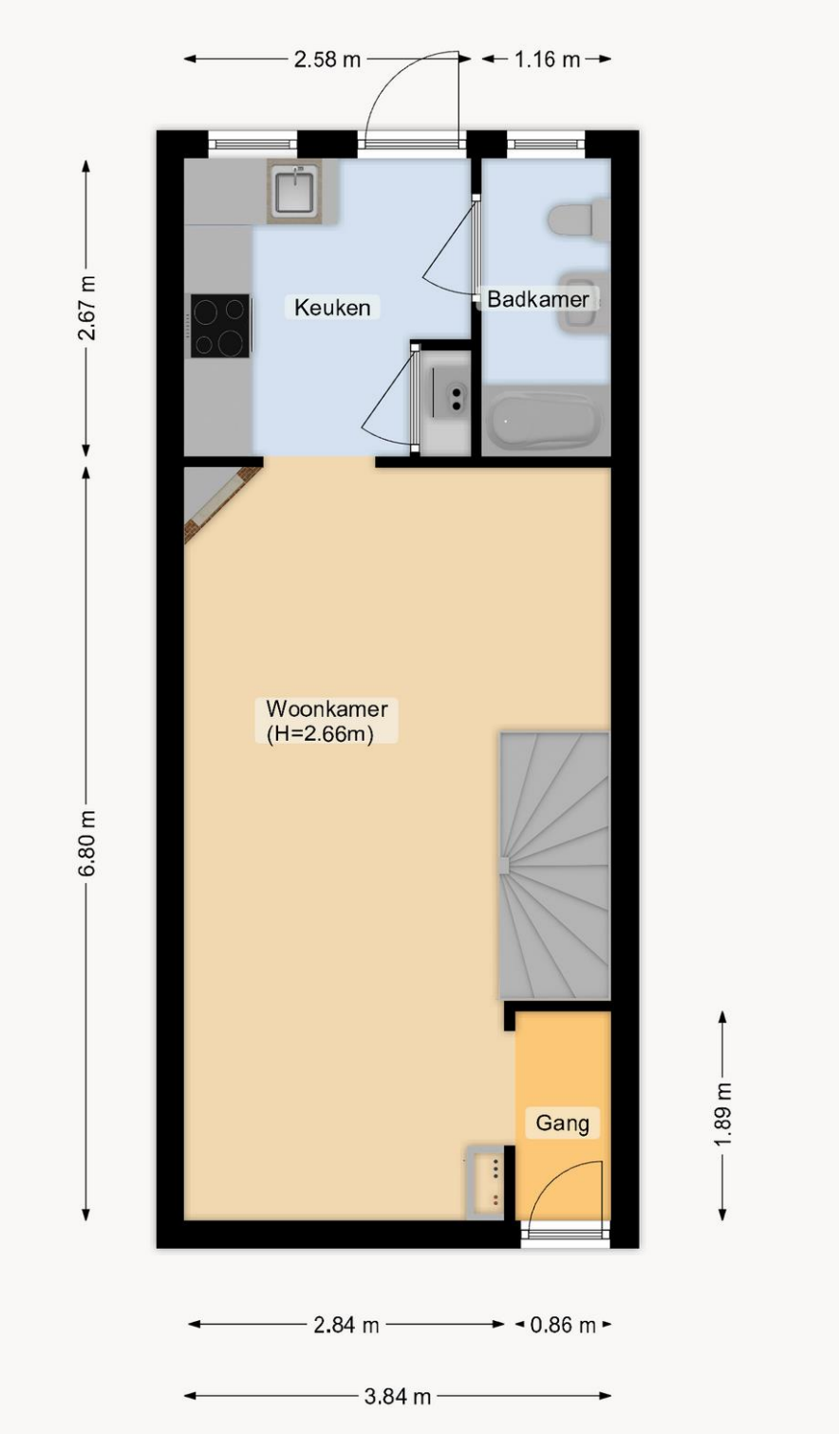

Walton Makelaars B.V.
Amsterdamsestraatweg 498
3553 EM, UTRECHT
Tel: 030-2434643
E-mail: info@walton.nl
www.walton.nl

Walton Makelaars
Amsterdamsestraatweg 498
3553 EM Utrecht
T: 030 - 243 46 43
www.walton.nl

Plattegrond

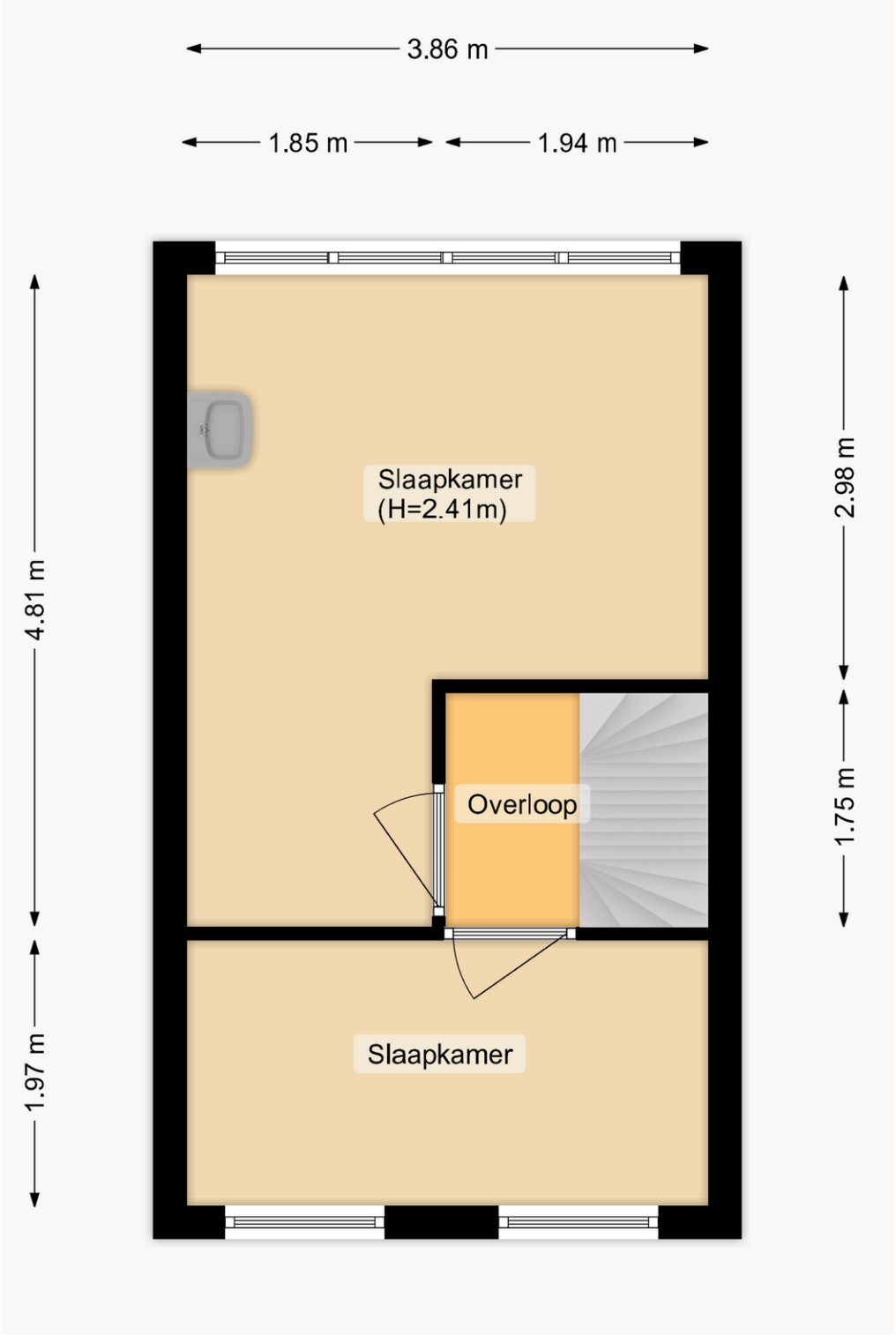

Walton Makelaars B.V.
Amsterdamsestraatweg 498
3553 EM, UTRECHT
Tel: 030-2434643
E-mail: info@walton.nl
www.walton.nl

Walton Makelaars
Amsterdamsestraatweg 498
3553 EM Utrecht
T: 030 - 243 46 43
www.walton.nl

Plattegrond

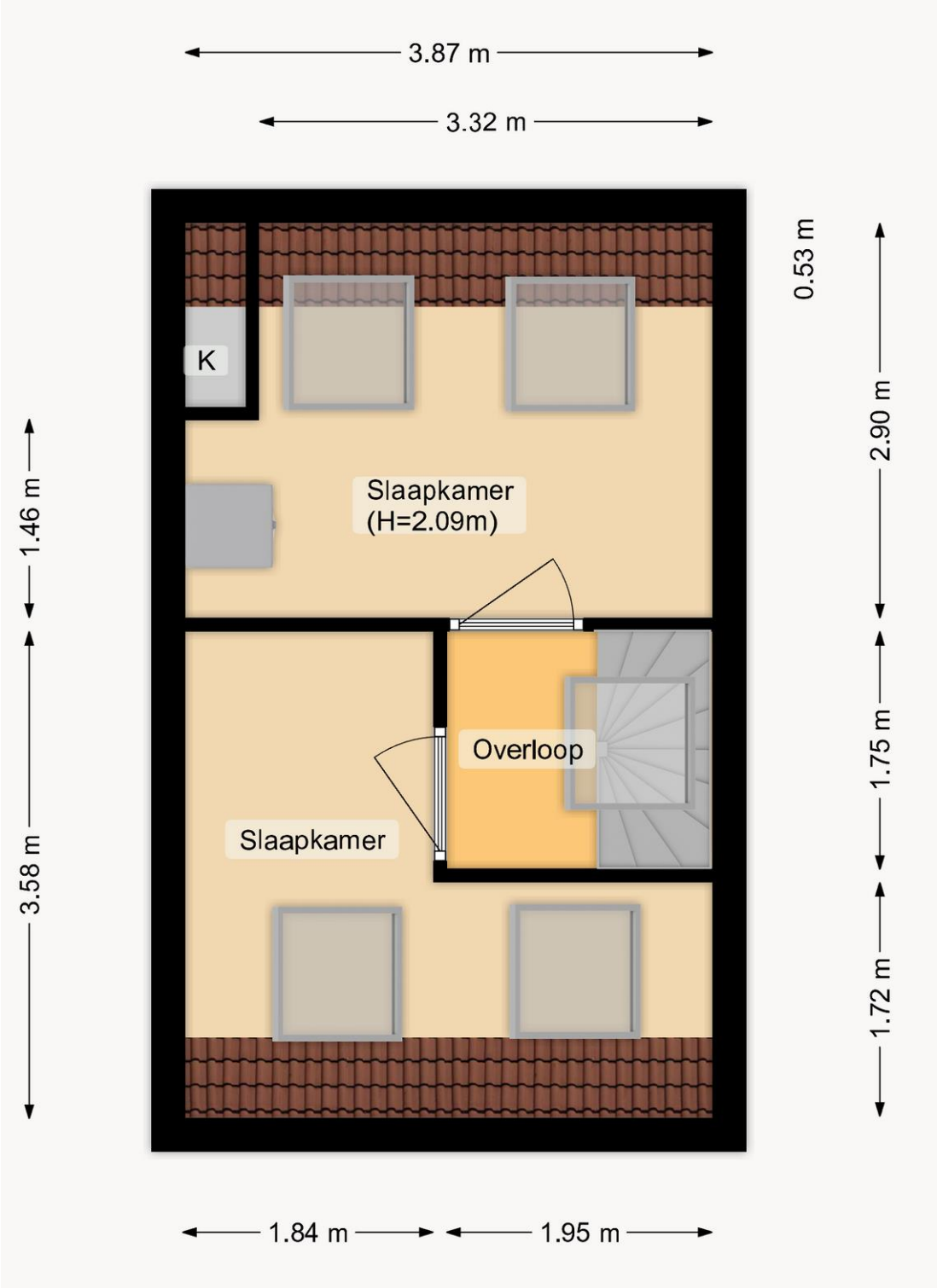

Walton Makelaars B.V.
Amsterdamsestraatweg 498
3553 EM, UTRECHT
Tel: 030-2434643
E-mail: info@walton.nl
www.walton.nl

Walton Makelaars
Amsterdamsestraatweg 498
3553 EM Utrecht
T: 030 - 243 46 43
www.walton.nl

Lijst van zaken

	Blijft achter	Gaat mee	Kan worden overgenomen	n.v.t.
Woning				
Interieur				
Verlichting, te weten:				
– Inbouwspots/dimmers	☒	☐	☐	☐
– Opbouwspots/armaturen/lampen/dimmers	☐	☐	☐	☒
– Losse (hang)lampen	☐	☒	☐	☐
–	☐	☐	☐	☒
–	☐	☐	☐	☒
(Losse)kasten, legplanken, te weten:				
– Kast eerste verdieping voorzijde	☒	☐	☐	☐
– Kast eerste verdieping voorzijde	☒	☐	☐	☐
Raamdecoratie/zonwering binnen, te weten:				
– Gordijnrails	☒	☐	☐	☐
– Gordijnen	☐	☒	☐	☐
– Overgordijnen	☐	☒	☐	☐
– Vitrages	☒	☐	☐	☐
– Rolgordijnen	☒	☐	☐	☐
– Lamellen	☐	☐	☐	☒
– Jaloezieën	☐	☐	☐	☒
– (Losse) horren/rolhorren	☐	☐	☐	☒
– Plissegordijn woonkamer	☒	☐	☐	☐
–	☐	☐	☐	☒
Vloerdecoratie, te weten:				
– Vloerbedekking	☐	☐	☐	☒
– Parketvloer	☒	☐	☐	☐
– Houten vloer(delen)	☐	☐	☐	☒
– Laminaat	☒	☐	☐	☐
– Plavuizen	☒	☐	☐	☐
–	☐	☐	☐	☒
–	☐	☐	☐	☒
(Voorzet) openhaard met toebehoren	☒	☐	☐	☐
Allesbrander	☐	☐	☐	☒
Houtkachel	☐	☐	☐	☒

Walton Makelaars B.V.
Amsterdamsestraatweg 498
3553 EM, UTRECHT
Tel: 030-2434643
E-mail: info@walton.nl
www.walton.nl

NVM
funda

(Gas)kachels	☐	☐	☐	☒

Walton Makelaars B.V.
Amsterdamsestraatweg 498
3553 EM, UTRECHT
Tel: 030-2434643
E-mail: info@walton.nl
www.walton.nl

	Blijft achter	Gaat mee	Kan worden overgenomen	n.v.t.
Designradiator(en)	☒	☐	☐	☐
Radiatorafwerking	☒	☐	☐	☐
Overig, te weten:				
– Spiegelwanden	☐	☐	☐	☒
– Schilderij ophangsysteem	☐	☐	☐	☒
–	☐	☐	☐	☒
–	☐	☐	☐	☒
–	☐	☐	☐	☒
–	☐	☐	☐	☒

Keuken

Keukenblok (met bovenkasten)	☒	☐	☐	☐
Keuken (inbouw)apparatuur, te weten:				
– Kookplaat	☒	☐	☐	☐
– (Gas)fornuis	☒	☐	☐	☐
– Afzuigkap	☒	☐	☐	☐
– Magnetron	☐	☐	☐	☒
– Oven	☐	☐	☐	☒
– Combi-oven/combimagnetron	☒	☐	☐	☐
– Koelkast	☒	☐	☐	☐
– Vriezer	☒	☐	☐	☐
– Koel-vriescombinatie	☒	☐	☐	☐
– Vaatwasser	☒	☐	☐	☐
– Quooker	☐	☐	☐	☒
– Koffiezetapparaat	☐	☒	☐	☐
–	☐	☐	☐	☒
–	☐	☐	☐	☒
Keukenaccessoires, te weten:				
–	☐	☐	☐	☒
–	☐	☐	☐	☒
–	☐	☐	☐	☒
–	☐	☐	☐	☒
–	☐	☐	☐	☒
–	☐	☐	☐	☒
–	☐	☐	☐	☒
–	☐	☐	☐	☒

Sanitair/sauna

Toilet met de volgende toebehoren:				
– Toilet	☐	☐	☐	☒

Walton Makelaars B.V.
Amsterdamsestraatweg 498
3553 EM, UTRECHT
Tel: 030-2434643
E-mail: info@walton.nl
www.walton.nl

– Toiletrolhouder	☐	☐	☐	☒
– Toiletborstel(houder)	☐	☐	☐	☒
– Fontein	☐	☐	☐	☒
–	☐	☐	☐	☒
–	☐	☐	☐	☒
Badkamer met de volgende toebehoren:				
– Ligbad	☒	☐	☐	☐
– Jacuzzi/whirlpool	☐	☐	☐	☒
– Douche (cabine/scherm)	☒	☐	☐	☐
– Stoomdouche (cabine)	☐	☐	☐	☒
– Wastafel	☒	☐	☐	☐

Walton Makelaars B.V.
Amsterdamsestraatweg 498
3553 EM, UTRECHT
Tel: 030-2434643
E-mail: info@walton.nl
www.walton.nl

	Blijft achter	Gaat mee	Kan worden overgenomen	n.v.t.
– Wastafelmeubel	☒	☐	☐	☐
– Planchet	☐	☐	☐	☒
– Toiletkast	☒	☐	☐	☐
– Toilet	☒	☐	☐	☐
– Toiletrolhouder	☒	☐	☐	☐
– Toiletborstel(houder)	☐	☒	☐	☐
–	☐	☐	☐	☒
–	☐	☐	☐	☒
Sauna met toebehoren	☐	☐	☐	☒
	☐	☐	☐	☒
	☐	☐	☐	☒

Exterieur/installaties/veiligheid/energiebesparing

Schotel/antenne	☐	☐	☐	☒
Brievenbus	☐	☐	☐	☒
Kluis	☐	☐	☐	☒
(Voordeur)bel	☒	☐	☐	☐
Alarminstallatie	☐	☐	☐	☒
(Veiligheids)sloten en overige inbraakpreventie	☐	☐	☐	☒
Rookmelders	☐	☒	☐	☐
(Klok)thermostaat	☐	☐	☐	☒
Airconditioning	☐	☐	☐	☒
Warmwatervoorziening, te weten:				
– Via CV-installatie	☒	☐	☐	☐
– Boiler	☐	☐	☐	☒
– Geiser	☐	☐	☐	☒
–	☐	☐	☐	☒
–	☐	☐	☐	☒
–	☐	☐	☐	☒
Screens	☒	☐	☐	☐
Rolluiken	☐	☐	☐	☒
Zonwering buiten	☐	☐	☐	☒
–	☐	☐	☐	☒
–	☐	☐	☐	☒
–	☐	☐	☐	☒
Isolatievoorzieningen (voorzetramen/radiatorfolie etc.), te weten:				
–	☐	☐	☐	☒
–	☐	☐	☐	☒
Telefoonaansluiting/internetaansluiting	☒	☐	☐	☐
Veiligheidsschakelaar wasautomaat	☒	☐	☐	☐

Walton Makelaars B.V.
Amsterdamsestraatweg 498
3553 EM, UTRECHT
Tel: 030-2434643
E-mail: info@walton.nl
www.walton.nl

NVM
funda

Waterslot wasautomaat	☒	☐	☐	☐
Zonnepanelen	☐	☐	☐	☒
Oplaadpunt elektrische auto	☐	☐	☐	☒
	☐	☐	☐	☒
	☐	☐	☐	☒

Walton Makelaars B.V.
Amsterdamsestraatweg 498
3553 EM, UTRECHT
Tel: 030-2434643
E-mail: info@walton.nl
www.walton.nl

Tuin

	Blijft achter	Gaat mee	Kan worden overgenomen	n.v.t.
Inrichting				
Tuinaanleg/bestrating	☒	☐	☐	☐
Beplanting	☒	☐	☐	☐
	☐	☐	☐	☒
Verlichting/installaties				
Buitenverlichting	☒	☐	☐	☐
Tijd- of schemerschakelaar/bewegingsmelder	☒	☐	☐	☐
	☐	☐	☐	☒
Bebouwing				
Tuinhuis/buitenberging	☒	☐	☐	☐
Kasten/werkbank in tuinhuis/berging	☒	☐	☐	☐
(Broei)kas	☐	☐	☐	☒
	☐	☐	☐	☒
	☐	☐	☐	☒

Overig

Overige tuin, te weten:				
– (Sier)hek	☐	☐	☐	☒
– Vlaggenmast(houder)	☐	☐	☐	☒
–	☐	☐	☐	☒
–	☐	☐	☐	☒

Overig

Zijn er zaken die geen eigendom zijn van verkoper omdat er sprake is van een leasecontract of huurcontract. Zo ja, neemt verkoper de zaak mee of wordt het betreffende contract overgenomen?	**Ja**	**Nee**	**Gaat mee**	**Moet worden overgenomen**
CV	☐	☒	☐	☐
Boiler	☐	☒	☐	☐
Zonnepanelen	☐	☒	☐	☐
	☐	☒	☐	☐
	☐	☒	☐	☐
	☐	☒	☐	☐
Bijlage(n) over te nemen contracten:				
–				
–				

Walton Makelaars B.V.
Amsterdamsestraatweg 498
3553 EM, UTRECHT
Tel: 030-2434643
E-mail: info@walton.nl
www.walton.nl

Vragenlijst voor de verkoop van een woning

DEEL B

1. Bijzonderheden

a. Zijn er nadat u het perceel in eigendom hebt gekregen nog andere, eventuele aanvullende notariële of onderhandse akten opgesteld met betrekking tot het perceel? **Nee**

Zo ja, welke? : _____

b. Zijn er mondelinge of schriftelijke afspraken gemaakt over aangrenzende percelen? **Nee**
(Denk hierbij aan regelingen voor het gebruik van een poort, schuur, garage, tuin, overeenkomsten met meerdere buren, toezeggingen, erfafscheidingen.)

Zo ja, welke zijn dat : _____

c. Wijken de huidige terreinafscheidingen af van de kadastrale eigendomsgrenzen? **Nee**
(Denk hierbij ook aan strookjes grond van de gemeente die u in gebruik heeft, of grond van u die gebruikt wordt door de buren.)

Zo ja, waaruit bestaat die afwijking? : _____

d. Is een gedeelte van uw pand, schuur, garage of schutting gebouwd op grond van de buren of andersom? **Nee**

Zo ja, graag nader toelichten : _____

e. Heeft u grond van derden in gebruik? **Nee**

Zo ja, welke grond? : _____

f. Rusten er 'bijzondere lasten en beperkingen' op de woning en/of het perceel? *(Bijzondere lasten en beperkingen kunnen privaatrechtelijke beperkingen zijn zoals (lijdende) erfdienstbaarheden (bijvoorbeeld een recht van overpad), kwalitatieve verplichtingen, kettingbedingen, vruchtgebruik, voorkeursrecht (bijvoorbeeld een eerste recht van koop), opstalrecht, erfpacht, huurkoop. Het kan ook gaan om publiekrechtelijke beperkingen zoals een aanschrijving van de gemeente in het kader van een illegale verbouwing)* **Nee**

Zo ja, welke? : _____

g. Is de Wet voorkeursrecht gemeenten van toepassing? **Nee**

h. Is er een anti-speculatiebeding van toepassing op de woning? **Nee**

Zo ja, hoe lang nog? : _____

i. Is er sprake van een beschermd stads- of dorpsgezicht of loopt er een procedure tot aanwijzing daartoe? **Nee**

Is er sprake van een gemeentelijk-, provinciaal-of rijksmonument of loopt er een procedure tot aanwijzing daartoe? **Nee**

Is er volgens het bestemmingsplan sprake van een beeldbepalend of karakteristiek object? **Nee**

j. Is er sprake (geweest) van ruilverkaveling? **Nee**

Zo ja, moet u hiervoor ruilverkavelingsrente betalen? **Nee**

Zo ja, hoeveel en voor hoe lang? Bedrag: € _____

Duur : _____

k. Is er sprake van onteigening? **Nee**

l. Is de woning of de grond geheel of gedeeltelijk verhuurd of bij anderen in gebruik? **Nee**

Zo ja: Is er een huurcontract? **Nee**

Walton Makelaars B.V.
Amsterdamsestraatweg 498
3553 EM, UTRECHT
Tel: 030-2434643
E-mail: info@walton.nl
www.walton.nl

NVM
funda

Welk gedeelte is verhuurd? : _____

Welke delen vallen onder gezamenlijk gebruik? : _____

Welke zaken zijn van de huurder en mag hij verwijderen bij ontruiming? *(Bijvoorbeeld geiser, keuken, lampen.)* : _____

Heeft de huurder een waarborgsom gestort? Ja / Nee

Zo ja, hoeveel? € _____

Heeft u nog andere afspraken met de huurders gemaakt? Ja / Nee

Zo ja, welke? : _____

m. Is er over het pand een geschil/procedures gaande, al dan niet bij de rechter, huurcommissie of een andere instantie? *(bijvoorbeeld onteigening/kwesties met buren, zoals erfdienstbaarheden, recht van overpad, erfafscheidingen e.d.)* **Nee**

Zo ja, welke is/zijn dat? : _____

n. Is er bezwaar gemaakt tegen de waardebeschikking WOZ? **Nee**

Zo ja, toelichting : _____

o. Zijn er door de overheid of nutsbedrijven verbeteringen of herstellingen voorgeschreven of aangekondigd die nog niet naar behoren zijn uitgevoerd? **Nee**

Zo ja, welke? : _____

p. Zijn er in het verleden subsidies of premies verstrekt die bij verkoop van de woning voor een deel kunnen worden teruggevorderd? **Nee**

Zo ja, welke? : _____

q. Is het pand onbewoonbaar verklaard of in het verleden ooit onbewoonbaar verklaard geweest? **Nee**

Zo ja, waarom? : _____

r. Is er bij verkoop sprake van een omzetbelastingheffing? *(Bijvoorbeeld omdat het een voormalig bedrijfsonroerendgoed is, of een woning met praktijkgedeelte, of omdat u pas ingrijpend verbouwd hebt.)* **Nee**

Zo ja, waarom? : _____

s. Hoe gebruikt u de woning nu? *(Bijvoorbeeld woning, praktijk, winkel, opslag)* : **Als woonruimte**

Is dat gebruik volgens de gemeente toegestaan? **Ja**

Zo nee, heeft de gemeente dit strijdige gebruik wel eens bij u aangekaart? Ja / Nee / n.v.t.

Hoe heeft de gemeente dit strijdige gebruik bij u aangekaart? : _____

2. Gevels

a. Is er sprake (geweest) van vochtdoorslag of aanhoudend vochtige plekken op de gevels? **Nee**

Zo ja, waar? : _____

b. Zijn er (gerepareerde) scheuren/beschadigingen in/aan de gevels aanwezig? **Nee**

Zo ja, waar? : _____

c. Zijn de gevels tijdens de bouw geïsoleerd? Ja / Nee / Niet bekend

Zo nee, zijn de gevels daarna geïsoleerd? Ja / Nee / Niet bekend

Is er sprake van volledige isolatie? Ja / Nee / Niet bekend

Zo nee, welke delen zijn er niet geïsoleerd? : _____

d. Zijn de gevels ooit gereinigd? **Nee**

Zo ja, volgens welke methode en wanneer? : _____

3. Dak(en)

a. Hoe oud zijn de daken?

Platte daken : **Plat dak zolder: 2019 Plat dak keuken: Onbekend**

Overige daken : _____

b. Heeft u last van daklekkages (gehad)? **Ja**

Zo ja, waar? : **Zolder, naar aanleiding hiervan dak, dakkoepel en loodbeslag (gevel/schoorsteen) gerenoveerd**

c. Zijn er in het verleden gebreken geconstateerd aan de dakconstructie zoals scheve, doorbuigende, krakende, beschadigde en/of aangetaste dakdelen? **Nee**

Zo ja, waar? : _____

d. Heeft u het dak al eens (gedeeltelijk) laten vernieuwen c.q. laten repareren? **Ja**

Zo ja, welk (gedeelte van het) dak en waarom? : **Plat dak zolder inclusief koepel en loodbeslag gerenoveerd (2019)**

e. Is het dak tijdens de bouw geïsoleerd? **Niet bekend**

Zo nee, is het dak daarna geïsoleerd? **Niet bekend**

Is er sprake van volledige isolatie? **Niet bekend**

Zo nee, welke delen zijn er niet geïsoleerd? : _____

f. Zijn de regenwaterafvoeren lek of verstopt? **Nee**

Zo ja, toelichting : _____

g. Zijn de dakgoten lek of verstopt? **Nee**

Zo ja, toelichting : _____

4. Kozijnen, ramen, en deuren

a. Wanneer zijn de kozijnen, ramen en deuren voor het laatst geschilderd? : **2020 (Voorzijde + achterzijde)**

Is dit gebeurd door een erkend schildersbedrijf? **Ja**

Zo ja, door wie? : **Stijlaart Schilders (Alleen voorzijde)**

b. Functioneren alle scharnieren en sloten? **Ja**

Zo nee, toelichting : _____

c. Zijn voor alle afsluitbare deuren, ramen etc. sleutels aanwezig? **Ja**

Zo nee, voor welke deuren, ramen etc. niet? : _____

d. Is er sprake van isolerende beglazing? **Ja**

Is er sprake van volledige isolatie? **Ja**

Zo nee, welke delen zijn er niet geïsoleerd? : _____

e. Is er bij de isolerende beglazing sprake van condensvorming tussen het glas? **Nee**
(Denk aan lekkende ruiten.)

Zo ja, waar? : _____

5. Vloeren, plafonds en wanden

a. Is er sprake (geweest) van vochtdoorslag of optrekkend vocht op vloeren, plafonds en/of wanden? **Ja**

Zo ja, waar? : **Woonkamer, dit komt veel voor in deze buurt.**

b. Is er sprake (geweest) van schimmelvorming op de vloeren, plafonds en/of wanden? **Nee**

Zo ja, waar? : _____

c. Zijn er (gerepareerde) of (verborgen) scheuren en/of beschadigingen in/aan vloeren, plafonds en/of wanden aanwezig? **Nee**

Zo ja, waar? : _____

d. Hebben zich in het verleden problemen voorgedaan met de afwerkingen? *(Bijvoorbeeld loszittend tegelwerk, loslatend behang of spuitwerk, holklinkend of loszittend stucwerk, etc.)* **Nee**

Zo ja, waar? : _____

e. Is er sprake (geweest) van gebreken aan de vloerconstructie, zoals scheve, doorbuigende, krakende, beschadigde en/of aangetaste vloerdelen? **Nee**

Zo ja, waar? : _____

f. Is er sprake van vloerisolatie? **Niet bekend**

Is er sprake van volledige isolatie? **Niet bekend**

Zo nee, welke delen zijn er niet geïsoleerd? : _____

6. Kelder, kruipruimte en fundering

a. Is er sprake (geweest) van gebreken aan de fundering? **Nee**

Zo ja, waar? : _____

b. Is de kruipruimte toegankelijk? **Nee**

Is de kruipruimte droog? Ja / Nee / Meestal

Zo nee of meestal, toelichting: : _____

c. Is er sprake van vochtdoorslag door de kelderwand? Ja / Nee / Soms

Zo ja of soms, toelichting: : _____

d. Is de grondwaterstand in de afgelopen jaren waarneembaar gewijzigd of is er sprake van wateroverlast geweest? **Nee**

Zo ja, heeft dit tot problemen geleid in de vorm van water in de kruipruimte c.q. kelder? Ja / Nee / n.v.t.

Zo nee, tot wat voor andere problemen heeft dit geleid? : _____

7. Installaties

a. Wat voor warmte-installatie is er aanwezig? *(Bijvoorbeeld cv-installatie, WTW-systeem, WKO-systeem.)* : **CV-installatie**

Wat is het merk van de installatie en hoe oud is deze? Merk : **Intergas**

Leeftijd : **3 jaar**

Wanneer is deze voor het laatst onderhouden? : **2019**

Is het onderhoud uitgevoerd door een erkend bedrijf? Ja / Nee

Walton Makelaars B.V.
Amsterdamsestraatweg 498
3553 EM, UTRECHT
Tel: 030-2434643
E-mail: info@walton.nl
www.walton.nl

NVM
funda

Zo ja, door wie? : _____

b. Zijn er de afgelopen tijd zaken opgevallen ten aanzien van de installatie? **Nee**
(bijvoorbeeld de cv-installatie moet meer dan 1 keer per jaar bijgevuld worden)

Zo ja, wat is u opgevallen? : _____

c. Zijn er radiatoren die niet warm worden? **Nee**

Zo ja, welke? : _____

d. Zijn er radiatoren of (water)leidingen die lekken? **Nee**

Zo ja, waar en welke? : _____

e. Zijn er radiatoren of (water)leidingen die ooit zijn bevroren? **Nee**

Zo ja, waar? : _____

f. Heeft u vloerverwarming in de woning? **Nee**

Zo ja, waar? : _____

g. Zijn er vertrekken die niet (goed) warm worden? **Nee**

Zo ja, welke? : _____

h. Heeft de woning zonnepanelen die uw eigendom zijn? **Nee**

Zo ja, blijven de zonnepanelen achter? **Nee**

Heeft de woning zonnepanelen die worden gehuurd? **Nee**

Kan het huurcontract worden overgenomen door koper? Ja / Nee

In welk jaar zijn de zonnepanelen geplaatst en door wie? Jaar : _____

Installateur : _____

Is de btw over het aankoopbedrag teruggevraagd van de belastingdienst? Ja / Nee

Hoeveel stroom heeft u het afgelopen jaar opgewekt? Jaar : _____

Aantal kWh : _____

Hoe lang zit er nog fabrieksgarantie op de zonnepanelen? : _____

Zijn de zonnepanelen aangeschaft met subsidie? Ja / Nee

Zo ja, moet de subsidie worden terugbetaald? Ja / Nee / n.v.t.

Zo ja, welk bedrag moet worden terugbetaald? € _____

i. In welk jaar zijn voor het laatst de aanwezige schoorsteenkanalen/rookgasafvoeren geveegd/gereinigd? : _____

j. Wanneer heeft u de aanwezige schoorsteenkanalen voor het laatst gebruikt? : _____

Is de trek van aanwezige schoorsteenkanalen goed? **Ja**

k. Is de elektrische installatie vernieuwd? Ja / Nee

Zo ja, wanneer? : _____

Zo ja, welke onderdelen? : _____

l. Zijn er gebreken aan de (technische) installaties? **Nee**

Walton Makelaars B.V.
Amsterdamsestraatweg 498
3553 EM, UTRECHT
Tel: 030-2434643
E-mail: info@walton.nl
www.walton.nl

Zo ja, welke? : _____

8. Sanitair en riolering

a. Zijn er beschadigingen aan wastafels, douche, bad, toiletten, gootstenen en kranen? **Nee**

Zo ja, welke? : _____

b. Lopen de afvoeren van wastafels, douche, bad, toiletten, gootstenen en kranen goed door? **Ja**

Zo nee, welke niet? : _____

c. Is de woning aangesloten op het gemeentelijke riool? **Ja**

d. Zijn er gebreken (geweest) aan de riolering, zoals breuken, stankoverlast, lekkages, etc.? **Nee**

Zo ja, welke? : _____

e. Is er een andere voorziening, zoals een septictank, beerput of dergelijk aanwezig? **Nee**

Zo ja, wat is er aanwezig en hoe dient dit te worden onderhouden? : _____

9. Diversen

a. Wat is het bouwjaar van de woning? : **1925**

b. Zijn er asbesthoudende materialen in de woning aanwezig? **Nee**

Zo ja, welke en waar? : _____

c. Blijft er in de woning zeil achter, al dan niet vastgelijmd, dat is aangeschaft tussen 1955 en 1982? **Nee**

d. Is er sprake van loden leidingen in de woning? **Nee**

Zo ja, waar? : _____

e. Is de grond verontreinigd? **Nee**

Zo ja, is er een onderzoeksrapport? **Nee**

Zo ja, heeft de gemeente/provincie een onderzoeks- of saneringsbevel opgelegd? **Nee**

f. Is er een olietank aanwezig? **Nee**

Zo ja, is deze gesaneerd/verwijderd? Ja / Nee / n.v.t.

Zo ja, waar is de olietank op het perceel gesitueerd? : _____

Is er een Kiwa-certificaat aanwezig? Ja / Nee / n.v.t.

g. Is er sprake van overlast door ongedierte in of (rond)om de woning? **Nee**
(Denk aan muizen, ratten, kakkerlakken, etc.)

Zo ja, waar? : _____

h. Is de woning aangetast door houtworm, boktor, ander ongedierte of zwam? **Nee**

Zo ja, waar? : _____

Zo ja, is deze aantasting al eens behandeld? Ja / Nee / n.v.t.

Zo ja, wanneer? : _____

Zo ja, door welk bedrijf? : _____

i. Is er sprake van chlorideschade (betonrot)? *(Betonrot komt vooral voor in kruipruimtes van woningen gebouwd tussen 1965 en 1981 die voorzien zijn van betonnen vloerelementen van het merk Kwaaitaal of Manta. Ook andere beton- elementen - bijvoorbeeld balkons - kunnen aangetast* **Nee**

Walton Makelaars B.V.
Amsterdamsestraatweg 498
3553 EM, UTRECHT
Tel: 030-2434643
E-mail: info@walton.nl
www.walton.nl

NVM
funda

zijn)

Zo ja, waar? : _____

j. Hebben er verbouwingen en/of bijbouwingen plaatsgevonden in en/of om de woning? **Ja**

Zo ja, welke ver-/bijbouwingen? : **• Stucen en sauzen woonkamer (2017, zelf) • Schilderen houtwerk binnen (2017, zelf) • Schuren/ lakken houten vloer woonkamer (2017, de ParketPro) • CV-ketel vervangen (2019, 't Wapen van Gouda) • Bitumen dak zolder opnieuw bekleed (2019, Antonis Dakonderhoud) • Vaatwasser vervangen (2019, zelf) • Schilderen dakramen zolder en plaatsen rolgordijnen (2019, zelf) • Schilderwerk buiten achter (2020, zelf) • Reinigen schoorsteen (2017, 2020, Denito) • Schoonmaken en coaten dakgoten (2020, Denito) • Radiatoren woonkamer/badkamer vervangen (2020, 't Wapen van Gouda) • Schilderwerk buiten voor (2020, Stijlaart Schilders) • Vervangen schutting achtertuin (2021, zelf) • Zolder opnieuw ingedeeld (2022, Onderhouds- en Klussenbedrijf Kaygan)**

Zo ja, in welk jaartal? : **Zie boven**

Zo ja, door welk bedrijf zijn deze uitgevoerd? : **Zie boven**

k. Zijn er verbouwingen of uitbreidingen uitgevoerd zonder omgevingsvergunning (voorheen bouwvergunning)? **Nee**

Zo ja, welke? : _____

l. Bent u in het bezit van een energieprestatiecertificaat/energielabel? **Ja**

Zo ja, welke label? : **C**

10. Vaste lasten

a. Hoeveel betaalde u voor de laatste aanslag onroerendezaakbelasting? **€ 314**

Belastingjaar : **2022**

b. Wat is de WOZ-waarde? **€ 412000**

Peiljaar? : **2021**

c. Hoeveel betaalde u voor de laatste aanslag waterschapslasten? **€ 373**

Belastingjaar? : **2022**

d. Hoeveel betaalde u voor de laatste aanslag rioolrecht? **€ 228**

Belastingjaar : **2022**

e. Welke voorschotbedragen betaalt u maandelijks aan de nutsbedrijven? Gas: € _____

Elektra: € _____

Blokverwarming: € _____

Anders : **Gas/Electra**

Te weten **€ 130**

f. Zijn er lease- en/of huurkoopcontracten? *(Bijvoorbeeld keuken, kozijnen, cv-ketel, etc.)* **Nee**

Zo ja, welke? : _____

Zijn deze contracten overdraagbaar op de koper? **Nee**

Let op! Veel lease- en huurkoopcontracten zijn niet langer overdraagbaar op een koper. Neem hiervoor contact op met de betreffende leverancier.

Hoe lang lopen de contracten nog en wat is de eventuele afkoopsom? Afkoopsom € _____

Duur : _____

g. Als er sprake is van erfpacht of opstalrecht hoe hoog is dan de canon per jaar? € _____

Heeft u alle canons betaald? **n.v.t.**

Is de canon afgekocht? **n.v.t.**

Zo ja, tot wanneer? : _____

h. Heeft u alle gemeentelijke belastingen die u verschuldigd bent al betaald? **Ja**

Zijn er variabele bedragen voor gemeenschappelijke poorten, inritten of terreinen? **Nee**

Zo ja, hoe hoog en waarvoor? : _____

i. Heeft u, om in de straat te parkeren, een parkeervergunning nodig? **Ja**

Hoeveel parkeervergunningen kunnen er maximaal worden aangevraagd? : **2**

Wat zijn de kosten voor deze parkeervergunning(en) per jaar? **€ 108**

11. Garanties

Zijn er lopende onderhoudscontracten en/of garantieregelingen overdraagbaar aan de koper? **Nee**
(Zoals dakbedekking, cv-installatie, dubbele beglazing, etc.)

Zo ja, welke? : _____

12. Nadere informatie

Overige zaken(Overige zaken die de koper naar uw mening moet weten) : _____

Walton Makelaars B.V.
Amsterdamsestraatweg 498
3553 EM, UTRECHT
Tel: 030-2434643
E-mail: info@walton.nl
www.walton.nl

Walton Makelaars B.V.
Amsterdamsestraatweg 498
3553 EM, UTRECHT
Tel: 030-2434643
E-mail: info@walton.nl
www.walton.nl