



TE KOOP



DEELENMAKELAARS
WONINGEN - BEDRIJVEN - NIEUWBOUW

Generaal Winkelmanstraat 45, Soesterberg

€ 575.000 k.k.

Bezoek www.generaalwinkelmanstraat45.nl voor meer informatie



DEELENMAKELAARS

WONINGEN - BEDRIJVEN - NIEUWBOUW

Generaal Winkelmanstraat 45, Soesterberg

Generaal Winkelmanstraat 45, Soesterberg

Charmant half-vrijstaand uitgebouwd woonhuis met een ruim bijgebouw: garage-/hobbyruimte met een verdieping. Ideaal voor de hobbyist of klusser. De woning is gebouwd in de jaren '30 en dat is zeker nog terug te zien in de kenmerkende elementen zoals de mansarde kap, balken in het zicht en de paneeldeuren.

De Generaal Winkelmanstraat, die tot 1945 nog Verlengde Postweg heette, ligt op loop- en fietsafstand van het centrum met alle voorzieningen, het natuurgebied van Park Vliegbasis, de bossen van Austerlitz, het Henschotermeer en binnen enkele minuten naar de uitvalswegen richting Amersfoort of Utrecht.

Indeling:

Entree met garderobe, meterkast en toilet. Moderne woonkamer, aan de achterzijde is de begane grond volledig uitgebouwd waardoor er een prachtige lichte keuken is gecreëerd. De keuken is in een U-opstelling uitgevoerd met diverse apparatuur. Openslaande deuren naar de zonnige achtertuin.

Verdieping:

Op de verdieping is een overloop met een kast waar de wasmachine- en de droger zijn geplaatst. Verder zijn er twee goede slaapkamers met wastafel en vaste kast en een kleinere slaapkamer aanwezig. Moderne badkamer geheel in stijl met zwarte marmeren tegels, voorzien van een inloopdouche, toilet en wastafelmeubel.

Vaste trap naar de royale open verdieping met een dakkapel aan de achterzijde en sfeervolle witten balken. Hier bevindt zich de vierde slaap. Achter de knieschotten is bergruimte aanwezig en de opstelling voor de cv ketel. De veranda in de tuin biedt een heerlijk beschut plekje om gezellig te zitten. De oprit naast de woning geeft plaats om meerdere auto's te parkeren op eigen terrein.

Kortom een woning waar je zo verliefd op wordt, maak een afspraak en laat je zelf verrassen!

KENMERKEN

- bouwjaar:1930
- perceeloppervlak 270 m²
- woonoppervlak volgens NEN2580: 124 m²
- inhoud volgens NEN2580: 442 m³
- grote garage-/werkplaats



DEELENMAKELAARS

WONINGEN - BEDRIJVEN - NIEUWBOUW

Kenmerken

Overdracht

| | |
|-------------|----------------|
| Vraagprijs | € 575.000 k.k. |
| Status | Beschikbaar |
| Aanvaarding | In overleg |

Bouw

| | |
|----------------|--------------------------------------|
| Soort woonhuis | Eengezinswoning, 2-onder-1-kapwoning |
| Soort bouw | Bestaande bouw |
| Bouwjaar | 1930 |
| Soort dak | Mansarde dak bedekt met pannen |

Oppervlakte en Inhoud

| | |
|--------------------|--------------------|
| Woonoppervlakte | 124 m ² |
| Externe Bergruimte | 57 m ² |
| Perceeloppervlakte | 270 m ² |
| Inhoud | 442 m ³ |

Indeling

| | |
|-----------------------|--|
| Aantal kamers | 5 (4 slaapkamers) |
| Aantal badkamers | 1 badkamer en 1 apart toilet |
| Badkamervoorzieningen | 1 inloopdouche, 1 toilet, 1 wastafel en 1 wastafelmeubel |
| Aantal woonlagen | 3 woonlagen |
| Voorzieningen | Dakraam en natuurlijke ventilatie |

Energie

| | |
|-------------------------|---|
| Definitief energielabel |  |
| Isolatie | Dubbel glas |
| Verwarming | Cv-ketel |
| Warm water | Cv-ketel |
| Type ketel | Combiketel Valliant gas gestookt uit 2011, eigendom |

Kadastrale gegevens

| | |
|-------------------|--------------------|
| Soest E 2578 | |
| Oppervlakte | 270 m ² |
| Omvang | Geheel perceel |
| Eigendomssituatie | Volle eigendom |



DEELENMAKELAARS

WONINGEN - BEDRIJVEN - NIEUWBOUW

Buitenruimte

| | |
|---------------|--|
| Tuin | Achtertuint, voortuint en zijtuint |
| Achtertuint | 92 m ² (11.7m diep en 7.9m breed) |
| Ligging tuint | Gelegen op het oosten |

Parkeergelegenheid

| | |
|--------------------------|---------------------------------------|
| Soort parkeergelegenheid | Op eigen terrein en openbaar parkeren |
|--------------------------|---------------------------------------|

Garage

| | |
|---------------|----------------------|
| Soort garage | Vrijstaande houten |
| Capaciteit | 2 auto's |
| Voorzieningen | Voorzien van elektra |









Plattegrond

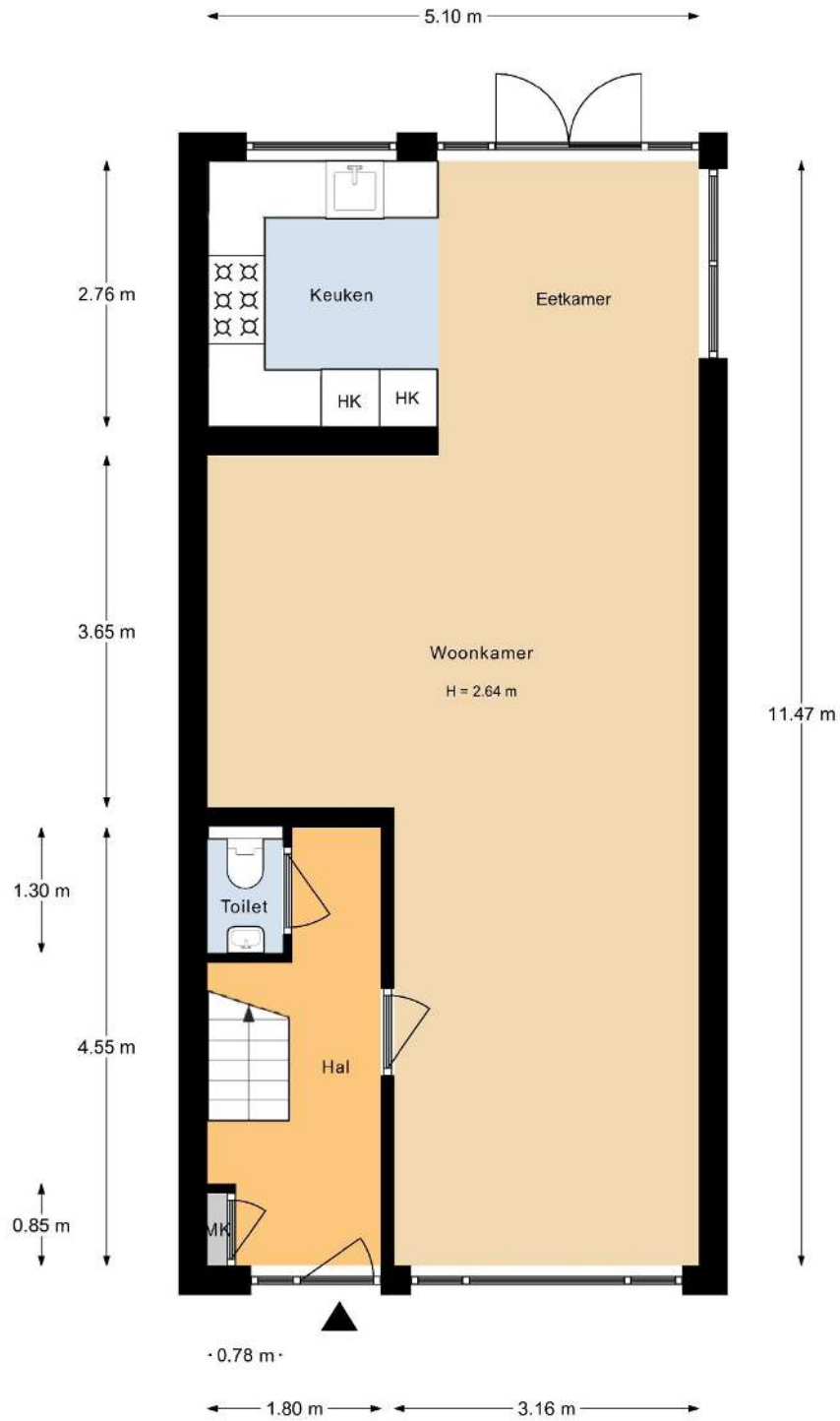

Aan de plattegronden kunnen geen rechten worden ontleend.

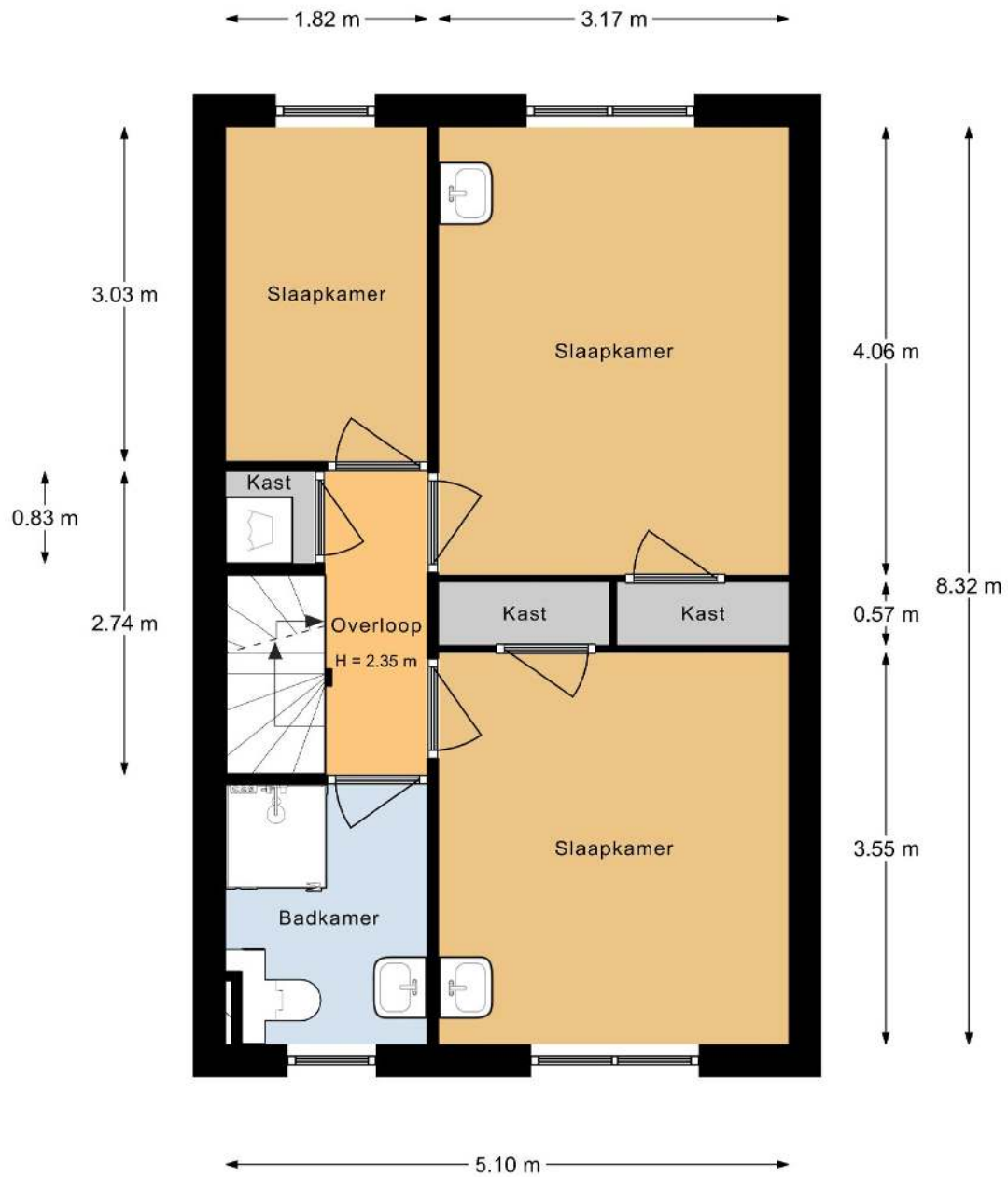

Aan de plattegronden kunnen geen rechten worden ontleend.

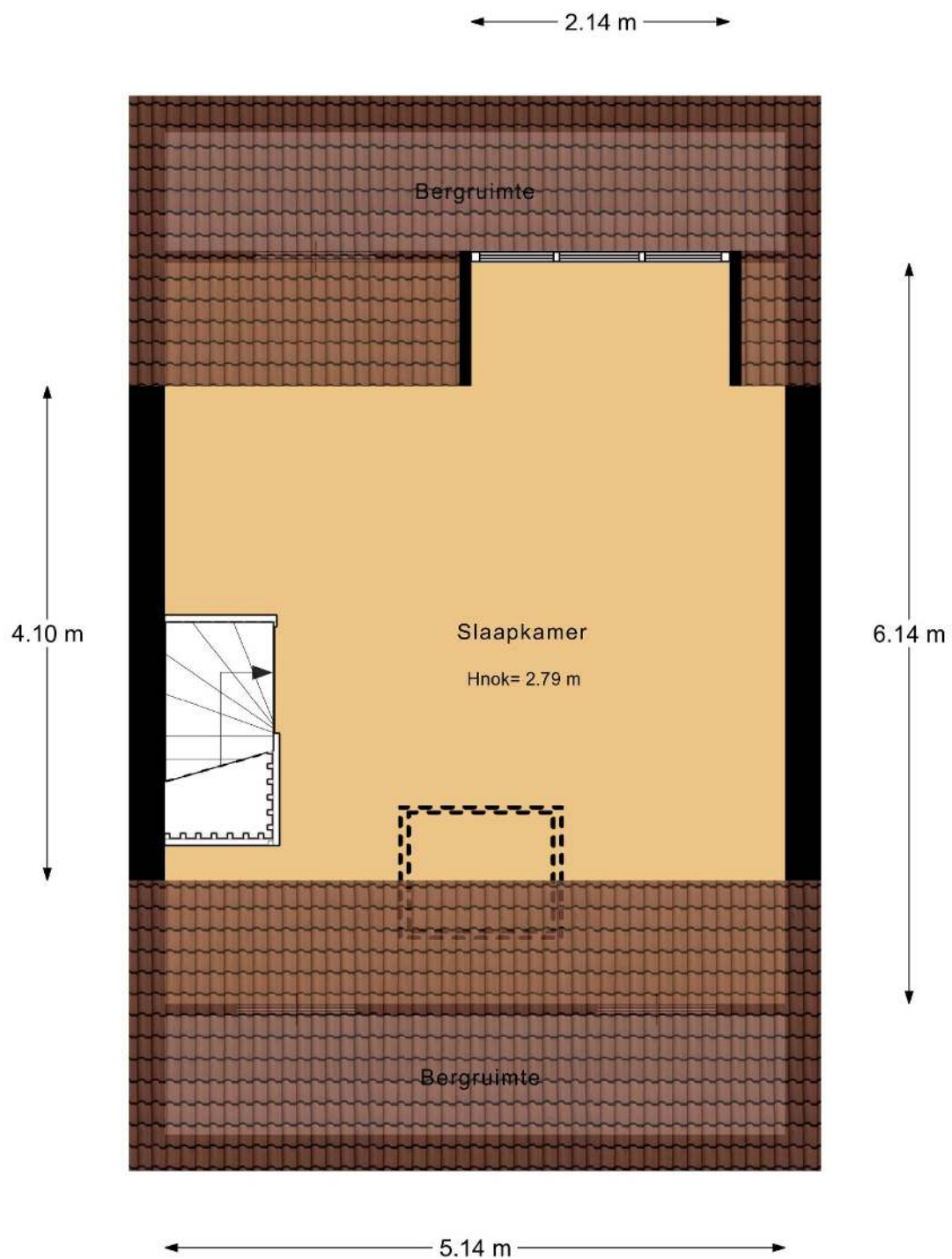

Aan de plattegronden kunnen geen rechten worden ontleend.

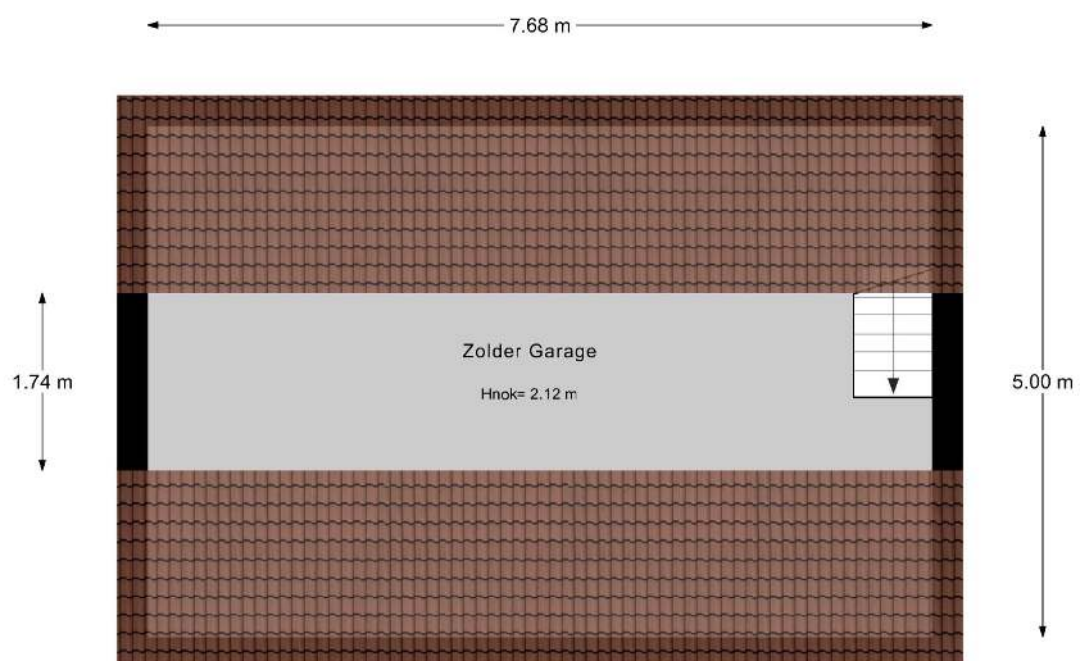

Aan de plattegronden kunnen geen rechten worden ontleend.

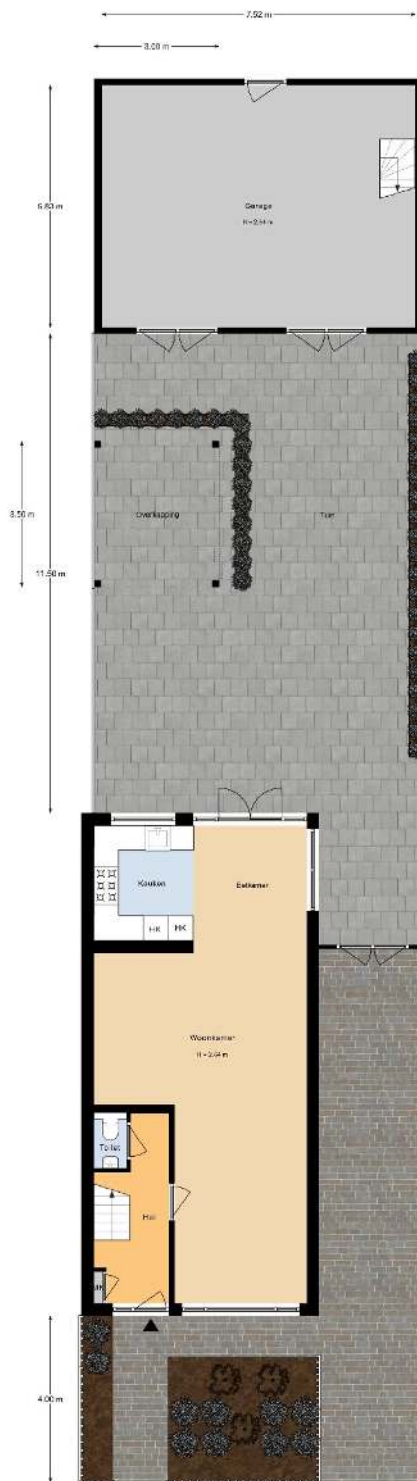

Aan de plattegronden kunnen geen andere werken ontleend.

Plattegrond 3D

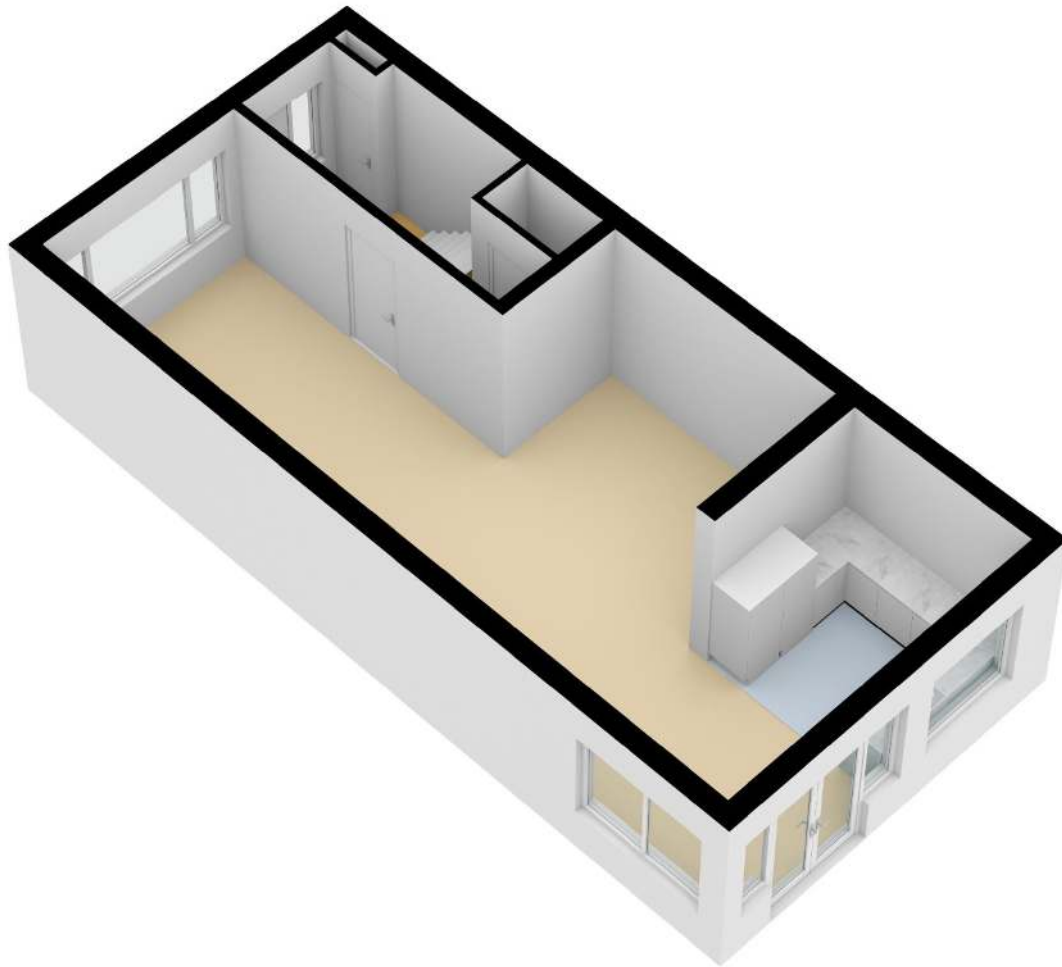

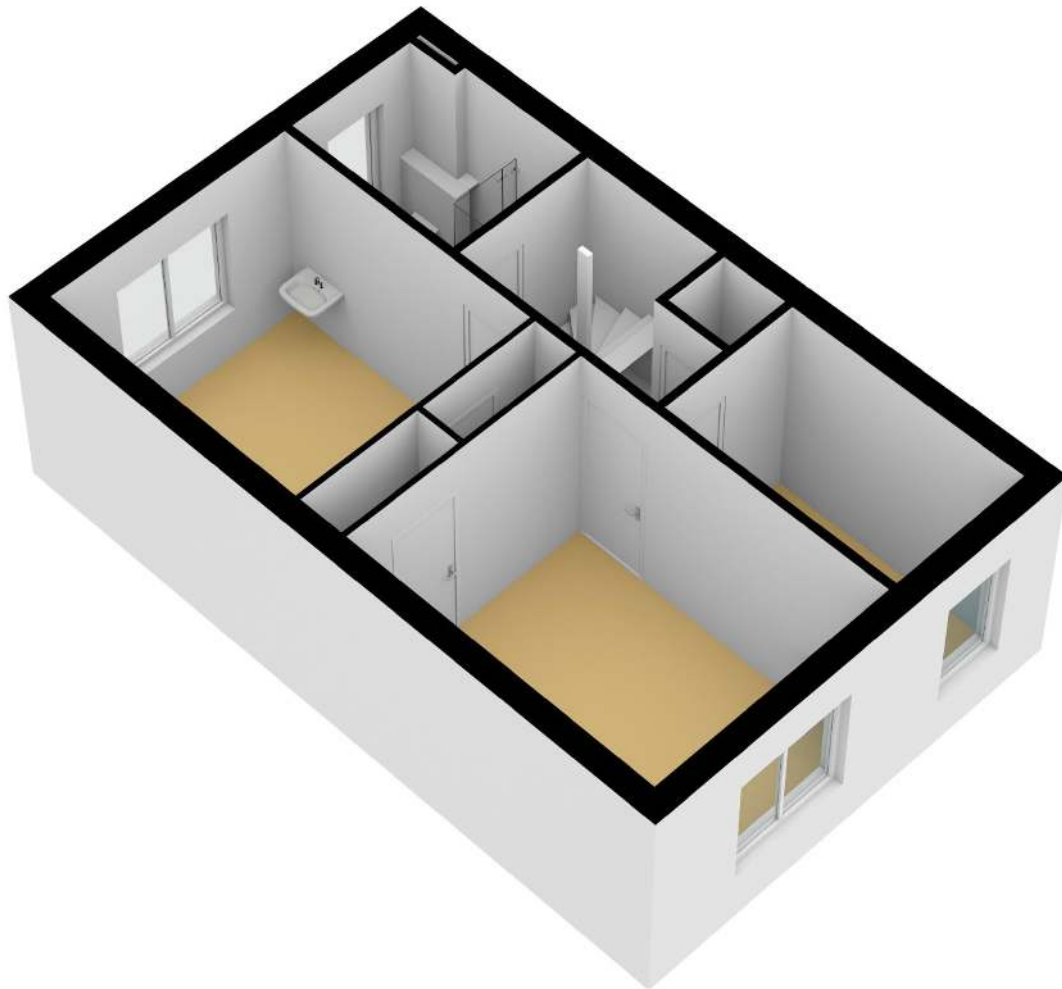

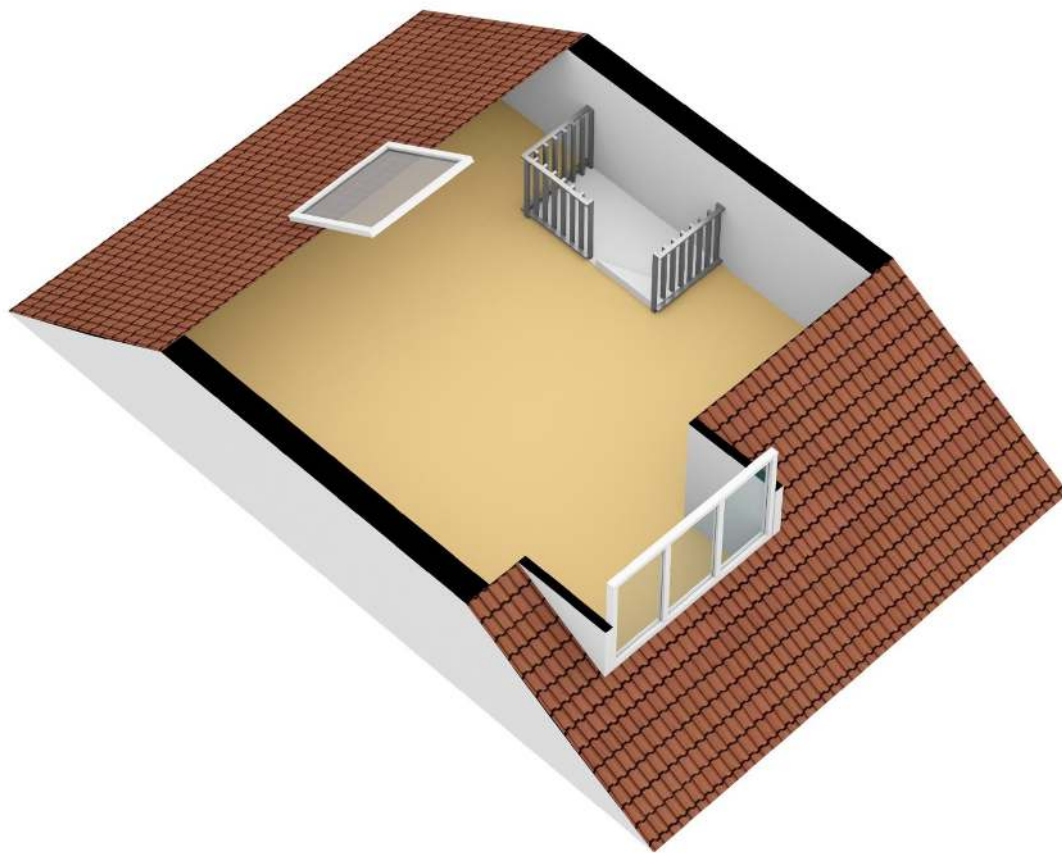

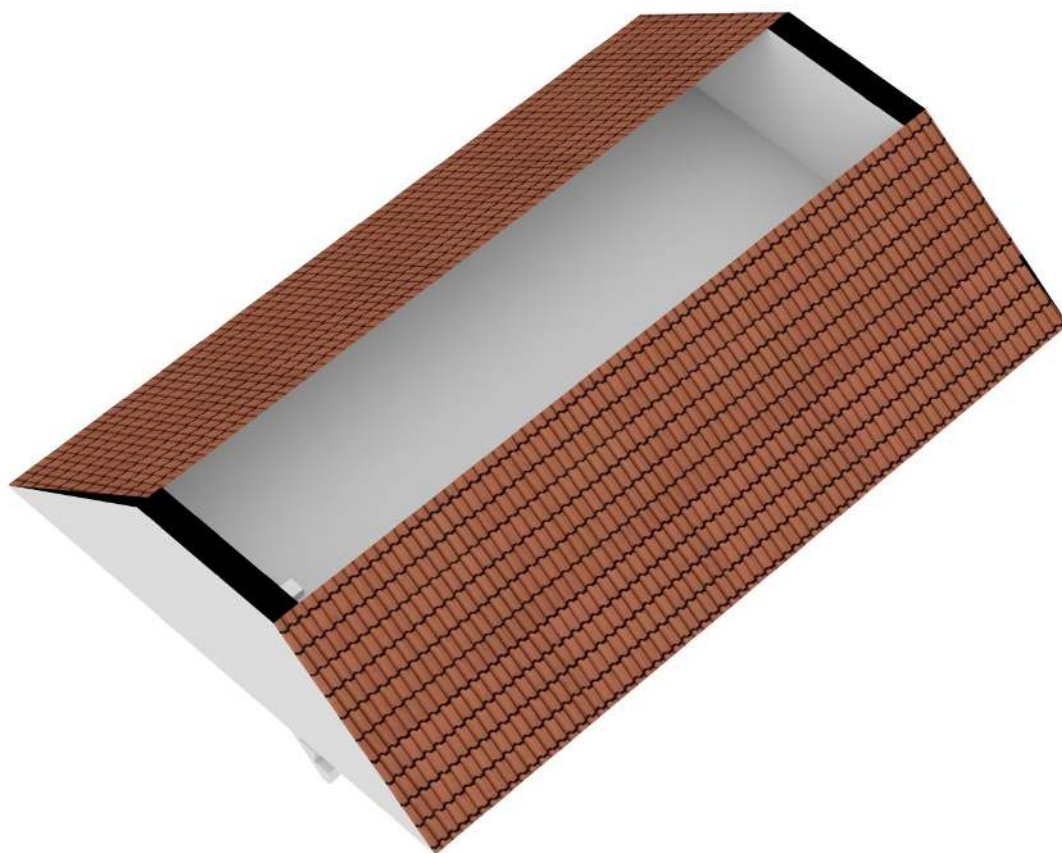

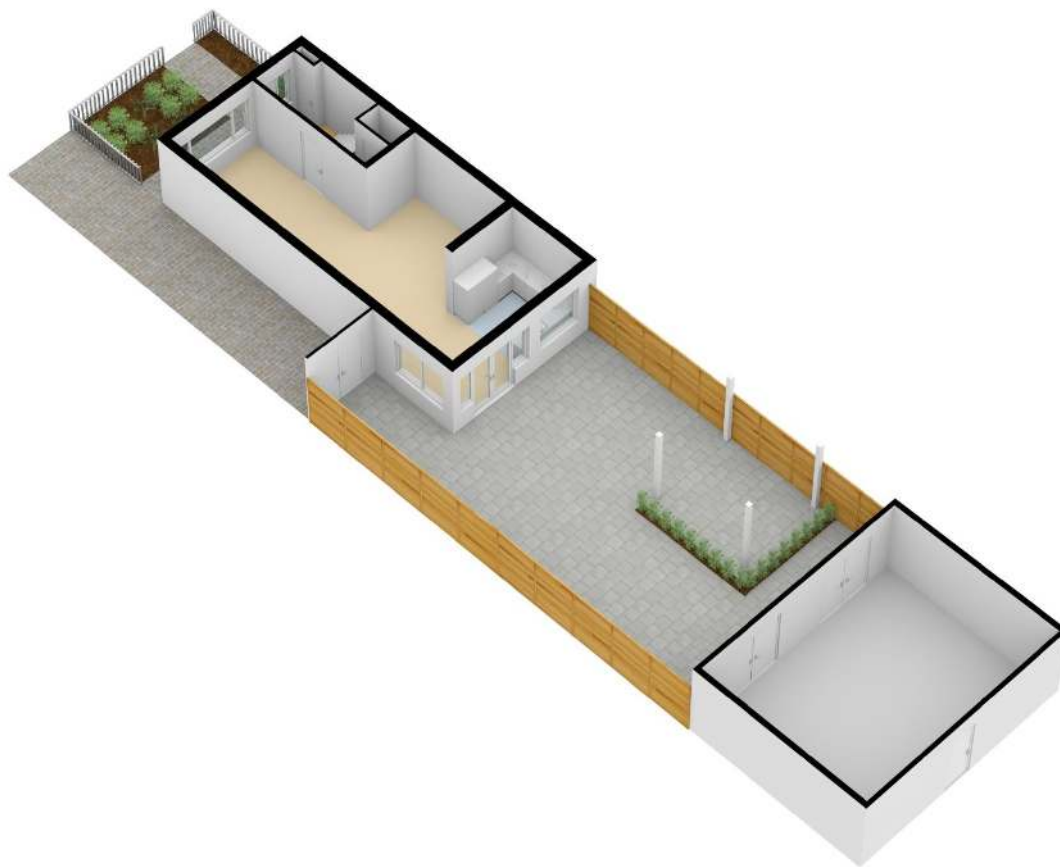

Lijst uitgevoerde werkzaamheden

Lijst uitgevoerde werkzaamheden

2011

- Allemaal nieuwe stopcontacten
- Nieuwe groepenkast
- Oude rookkanaal verwijderd
- Nieuwe badkamer
- Nieuw toilet
- Nieuwe radiatoren in het hele huis
- Nieuwe keuken geplaatst
- Begane grond uitgebouwd
- Achter nieuwe kozijnen
- Achter dubbele beglazing

2012

- Schuur/ berging vernieuwd
- Kozijn beneden vernieuwd
- Voor dubbele beglazing

2020

- Boven nieuwe kozijnen
- Boven dubbele beglazing
- Hal dubbele beglazing

2022

- Oprit vernieuwd

Lijst van zaken



LIJST VAN ZAKEN

Adres te verkopen woning: **Generaal Winkelmanstraat 45 te Soesterberg**

Voor de onderstaande zaken -ongeacht of ze roerend dan wel onroerend zijn- geldt dat ze soms wel en soms niet in de woning achterblijven. De lijst is bedoeld om duidelijkheid te scheppen om discussies achteraf te voorkomen.

Let op! Indien er geen duidelijkheid bestaat omtrent een zaak en/of indien er geen nadere afspraken zijn gemaakt over een zaak betekent dit dat de betreffende zaak wordt meegenomen door verkoper en dus **niet** achterblijft in de woning.

| | Blijft achter | Gaat mee | Kan worden overgenomen | n.v.t. |
|---|-------------------------------------|-------------------------------------|--------------------------|-------------------------------------|
| Woning | | | | |
| interieur | | | | |
| Verlichting, te weten: | | | | |
| - inbouwspots/dimmers | <input checked="" type="checkbox"/> | <input type="checkbox"/> | <input type="checkbox"/> | <input type="checkbox"/> |
| - opbouwspots/armaturen/lampen/dimmers | <input type="checkbox"/> | <input checked="" type="checkbox"/> | <input type="checkbox"/> | <input type="checkbox"/> |
| - losse (hang)lampen | <input type="checkbox"/> | <input checked="" type="checkbox"/> | <input type="checkbox"/> | <input type="checkbox"/> |
| - | <input type="checkbox"/> | <input type="checkbox"/> | <input type="checkbox"/> | <input type="checkbox"/> |
| (Losse)kasten, legplanken, te weten: | | | | |
| - | <input type="checkbox"/> | <input checked="" type="checkbox"/> | <input type="checkbox"/> | <input type="checkbox"/> |
| - | <input type="checkbox"/> | <input type="checkbox"/> | <input type="checkbox"/> | <input type="checkbox"/> |
| Raamdecoratie/zonwering binnen, te weten: | | | | |
| - gordijnrails | <input type="checkbox"/> | <input checked="" type="checkbox"/> | <input type="checkbox"/> | <input type="checkbox"/> |
| - gordijnen | <input type="checkbox"/> | <input checked="" type="checkbox"/> | <input type="checkbox"/> | <input type="checkbox"/> |
| - overgordijnen | <input type="checkbox"/> | <input checked="" type="checkbox"/> | <input type="checkbox"/> | <input type="checkbox"/> |
| - vitrages | <input type="checkbox"/> | <input checked="" type="checkbox"/> | <input type="checkbox"/> | <input type="checkbox"/> |
| - rolgordijnen | <input type="checkbox"/> | <input checked="" type="checkbox"/> | <input type="checkbox"/> | <input type="checkbox"/> |
| - lamellen | <input type="checkbox"/> | <input checked="" type="checkbox"/> | <input type="checkbox"/> | <input type="checkbox"/> |
| - jaloezieën | <input type="checkbox"/> | <input checked="" type="checkbox"/> | <input type="checkbox"/> | <input type="checkbox"/> |
| - (losse) horren/rolhorren | <input type="checkbox"/> | <input checked="" type="checkbox"/> | <input type="checkbox"/> | <input type="checkbox"/> |
| - | <input type="checkbox"/> | <input checked="" type="checkbox"/> | <input type="checkbox"/> | <input type="checkbox"/> |
| Vloerdecoratie, te weten: | | | | |
| - vloerbedekking | <input type="checkbox"/> | <input type="checkbox"/> | <input type="checkbox"/> | <input checked="" type="checkbox"/> |
| - parketvloer | <input type="checkbox"/> | <input type="checkbox"/> | <input type="checkbox"/> | <input checked="" type="checkbox"/> |
| - houten vloer(delen) | <input checked="" type="checkbox"/> | <input type="checkbox"/> | <input type="checkbox"/> | <input type="checkbox"/> |
| - laminaat | <input type="checkbox"/> | <input type="checkbox"/> | <input type="checkbox"/> | <input checked="" type="checkbox"/> |
| - plavuizen | <input type="checkbox"/> | <input type="checkbox"/> | <input type="checkbox"/> | <input checked="" type="checkbox"/> |
| (Voorzet) openhaard met toebehoren | <input type="checkbox"/> | <input type="checkbox"/> | <input type="checkbox"/> | <input checked="" type="checkbox"/> |
| Allesbrander | <input type="checkbox"/> | <input type="checkbox"/> | <input type="checkbox"/> | <input checked="" type="checkbox"/> |
| Houtkachel | <input type="checkbox"/> | <input type="checkbox"/> | <input type="checkbox"/> | <input checked="" type="checkbox"/> |
| (Gas)kachels | <input type="checkbox"/> | <input type="checkbox"/> | <input type="checkbox"/> | <input type="checkbox"/> |
| Designradiator(en) | <input checked="" type="checkbox"/> | <input type="checkbox"/> | <input type="checkbox"/> | <input type="checkbox"/> |
| Radiatorafwerking | <input checked="" type="checkbox"/> | <input type="checkbox"/> | <input type="checkbox"/> | <input type="checkbox"/> |
| Overig, te weten: | | | | |
| - spiegelwanden | <input type="checkbox"/> | <input checked="" type="checkbox"/> | <input type="checkbox"/> | <input type="checkbox"/> |
| - schilderij ophangstelsysteem | <input type="checkbox"/> | <input checked="" type="checkbox"/> | <input type="checkbox"/> | <input type="checkbox"/> |
| - | <input type="checkbox"/> | <input type="checkbox"/> | <input type="checkbox"/> | <input type="checkbox"/> |

Betreft: **Generaal Winkelmanstraat 45 te Soesterberg**

Paraaf verkoper:

Paraaf koper:

LIJST VAN ZAKEN

| | Blijft achter | Gaat mee | Kan worden overgenomen | n.v.t. |
|--------------------------------------|-------------------------------------|-------------------------------------|--------------------------|-------------------------------------|
| <i>Keuken</i> | | | | |
| Keukenblok (met bovenkasten) | <input checked="" type="checkbox"/> | <input type="checkbox"/> | <input type="checkbox"/> | <input type="checkbox"/> |
| Keuken (inbouw)apparatuur, te weten: | | | | |
| - kookplaat | <input checked="" type="checkbox"/> | <input type="checkbox"/> | <input type="checkbox"/> | <input type="checkbox"/> |
| - (gas)fornuis | <input checked="" type="checkbox"/> | <input type="checkbox"/> | <input type="checkbox"/> | <input type="checkbox"/> |
| - afzuigkap | <input checked="" type="checkbox"/> | <input type="checkbox"/> | <input type="checkbox"/> | <input type="checkbox"/> |
| - magnetron | <input checked="" type="checkbox"/> | <input type="checkbox"/> | <input type="checkbox"/> | <input type="checkbox"/> |
| - oven | <input checked="" type="checkbox"/> | <input type="checkbox"/> | <input type="checkbox"/> | <input type="checkbox"/> |
| - combi-oven/combimagnetron | <input checked="" type="checkbox"/> | <input type="checkbox"/> | <input type="checkbox"/> | <input type="checkbox"/> |
| - koelkast | <input checked="" type="checkbox"/> | <input type="checkbox"/> | <input type="checkbox"/> | <input type="checkbox"/> |
| - vriezer | <input checked="" type="checkbox"/> | <input type="checkbox"/> | <input type="checkbox"/> | <input type="checkbox"/> |
| - koel-vriescombinatie | <input type="checkbox"/> | <input type="checkbox"/> | <input type="checkbox"/> | <input checked="" type="checkbox"/> |
| - vaatwasser | <input checked="" type="checkbox"/> | <input type="checkbox"/> | <input type="checkbox"/> | <input type="checkbox"/> |
| - Quooker | <input type="checkbox"/> | <input type="checkbox"/> | <input type="checkbox"/> | <input checked="" type="checkbox"/> |
| - koffiezetapparaat | <input type="checkbox"/> | <input checked="" type="checkbox"/> | <input type="checkbox"/> | <input type="checkbox"/> |
| - | <input type="checkbox"/> | <input type="checkbox"/> | <input type="checkbox"/> | <input type="checkbox"/> |
| <i>Sanitair/sauna</i> | | | | |
| Toilet met de volgende toebehoren: | | | | |
| - toilet | <input checked="" type="checkbox"/> | <input type="checkbox"/> | <input type="checkbox"/> | <input type="checkbox"/> |
| - toiletrolhouder | <input type="checkbox"/> | <input checked="" type="checkbox"/> | <input type="checkbox"/> | <input type="checkbox"/> |
| - toiletborstel(houder) | <input type="checkbox"/> | <input checked="" type="checkbox"/> | <input type="checkbox"/> | <input type="checkbox"/> |
| - fontein | <input checked="" type="checkbox"/> | <input type="checkbox"/> | <input type="checkbox"/> | <input type="checkbox"/> |
| - | <input type="checkbox"/> | <input type="checkbox"/> | <input type="checkbox"/> | <input type="checkbox"/> |
| Badkamer met de volgende toebehoren: | | | | |
| - ligbad | <input type="checkbox"/> | <input type="checkbox"/> | <input type="checkbox"/> | <input checked="" type="checkbox"/> |
| - jacuzzi/whirlpool | <input type="checkbox"/> | <input type="checkbox"/> | <input type="checkbox"/> | <input checked="" type="checkbox"/> |
| - douche (cabine/scherm) | <input checked="" type="checkbox"/> | <input type="checkbox"/> | <input type="checkbox"/> | <input type="checkbox"/> |
| - stoomdouche (cabine) | <input type="checkbox"/> | <input type="checkbox"/> | <input type="checkbox"/> | <input checked="" type="checkbox"/> |
| - wastafel | <input checked="" type="checkbox"/> | <input type="checkbox"/> | <input type="checkbox"/> | <input type="checkbox"/> |
| - wastafelmeubel | <input type="checkbox"/> | <input type="checkbox"/> | <input type="checkbox"/> | <input checked="" type="checkbox"/> |
| - planchet | <input type="checkbox"/> | <input type="checkbox"/> | <input type="checkbox"/> | <input checked="" type="checkbox"/> |
| - toiletkast | <input type="checkbox"/> | <input type="checkbox"/> | <input type="checkbox"/> | <input checked="" type="checkbox"/> |
| - toilet | <input checked="" type="checkbox"/> | <input type="checkbox"/> | <input type="checkbox"/> | <input type="checkbox"/> |
| - toiletrolhouder | <input type="checkbox"/> | <input checked="" type="checkbox"/> | <input type="checkbox"/> | <input type="checkbox"/> |
| - toiletborstel(houder) | <input type="checkbox"/> | <input type="checkbox"/> | <input type="checkbox"/> | <input checked="" type="checkbox"/> |
| - | <input type="checkbox"/> | <input type="checkbox"/> | <input type="checkbox"/> | <input type="checkbox"/> |
| Sauna met toebehoren | <input type="checkbox"/> | <input type="checkbox"/> | <input type="checkbox"/> | <input checked="" type="checkbox"/> |
| - | <input type="checkbox"/> | <input type="checkbox"/> | <input type="checkbox"/> | <input type="checkbox"/> |

Betreft: Generaal Winkelmanstraat 45 te Soesterberg

Paraaf verkoper:

Paraaf koper:

LIJST VAN ZAKEN

| | Blijft achter | Gaat mee | Kan worden overgenomen | n.v.t. |
|--|-------------------------------------|-------------------------------------|--------------------------|-------------------------------------|
| <i>Exterieur/installaties/veiligheid/energiebesparing</i> | | | | |
| Schotel/antenne | <input type="checkbox"/> | <input type="checkbox"/> | <input type="checkbox"/> | <input checked="" type="checkbox"/> |
| Brievenbus | <input checked="" type="checkbox"/> | <input type="checkbox"/> | <input type="checkbox"/> | <input type="checkbox"/> |
| (Voordeur)bel | <input checked="" type="checkbox"/> | <input type="checkbox"/> | <input type="checkbox"/> | <input type="checkbox"/> |
| Alarminstallatie | <input type="checkbox"/> | <input type="checkbox"/> | <input type="checkbox"/> | <input checked="" type="checkbox"/> |
| (Veiligheids)sloten en overige inbraakpreventie | <input type="checkbox"/> | <input type="checkbox"/> | <input type="checkbox"/> | <input checked="" type="checkbox"/> |
| Rookmelders | <input checked="" type="checkbox"/> | <input type="checkbox"/> | <input type="checkbox"/> | <input type="checkbox"/> |
| Screens/rolluiken | <input type="checkbox"/> | <input type="checkbox"/> | <input type="checkbox"/> | <input checked="" type="checkbox"/> |
| CV met toebehoren | <input checked="" type="checkbox"/> | <input type="checkbox"/> | <input type="checkbox"/> | <input type="checkbox"/> |
| (Klok)thermostaat | <input checked="" type="checkbox"/> | <input type="checkbox"/> | <input type="checkbox"/> | <input type="checkbox"/> |
| Warmwatervoorziening, te weten: | | | | |
| - via CV-installatie | <input checked="" type="checkbox"/> | <input type="checkbox"/> | <input type="checkbox"/> | <input type="checkbox"/> |
| - boiler | <input type="checkbox"/> | <input type="checkbox"/> | <input type="checkbox"/> | <input checked="" type="checkbox"/> |
| - close-in boiler | <input checked="" type="checkbox"/> | <input type="checkbox"/> | <input type="checkbox"/> | <input type="checkbox"/> |
| - geiser | <input type="checkbox"/> | <input type="checkbox"/> | <input type="checkbox"/> | <input checked="" type="checkbox"/> |
| - | <input type="checkbox"/> | <input type="checkbox"/> | <input type="checkbox"/> | <input type="checkbox"/> |
| Mechanische ventilatie | <input checked="" type="checkbox"/> | <input type="checkbox"/> | <input type="checkbox"/> | <input type="checkbox"/> |
| Luchtbehandeling | <input type="checkbox"/> | <input type="checkbox"/> | <input type="checkbox"/> | <input checked="" type="checkbox"/> |
| Airconditioning met toebehoren (aantal:.....) | <input type="checkbox"/> | <input type="checkbox"/> | <input type="checkbox"/> | <input checked="" type="checkbox"/> |
| Isolatievoorzieningen (voorzetramen/radiatorfolie etc.), te weten: | | | | |
| - | <input type="checkbox"/> | <input type="checkbox"/> | <input type="checkbox"/> | <input type="checkbox"/> |
| Telefoonaansluiting/internet aansluiting | <input type="checkbox"/> | <input checked="" type="checkbox"/> | <input type="checkbox"/> | <input type="checkbox"/> |
| Veiligheidsschakelaar wasautomaat | <input type="checkbox"/> | <input type="checkbox"/> | <input type="checkbox"/> | <input type="checkbox"/> |
| Waterslot wasautomaat | <input type="checkbox"/> | <input type="checkbox"/> | <input type="checkbox"/> | <input type="checkbox"/> |
| Zonnepanelen | <input type="checkbox"/> | <input type="checkbox"/> | <input type="checkbox"/> | <input checked="" type="checkbox"/> |
| <i>Tuin</i> | | | | |
| <i>Inrichting</i> | | | | |
| Tuinaanleg/bestrating | <input checked="" type="checkbox"/> | <input type="checkbox"/> | <input type="checkbox"/> | <input type="checkbox"/> |
| Beplanting | <input checked="" type="checkbox"/> | <input type="checkbox"/> | <input type="checkbox"/> | <input type="checkbox"/> |
| <i>Verlichting/installaties</i> | | | | |
| Buitenverlichting | <input checked="" type="checkbox"/> | <input type="checkbox"/> | <input type="checkbox"/> | <input type="checkbox"/> |
| Tijd- of schemerschakelaar/bewegingsmelder | <input type="checkbox"/> | <input type="checkbox"/> | <input type="checkbox"/> | <input checked="" type="checkbox"/> |
| <i>Bebouwing</i> | | | | |
| Tuinhuis/buitenberging | <input checked="" type="checkbox"/> | <input type="checkbox"/> | <input type="checkbox"/> | <input type="checkbox"/> |
| Kasten/werkbank in tuinhuis/berging | <input type="checkbox"/> | <input checked="" type="checkbox"/> | <input type="checkbox"/> | <input type="checkbox"/> |
| (Broei)kas | <input type="checkbox"/> | <input type="checkbox"/> | <input type="checkbox"/> | <input checked="" type="checkbox"/> |
| <input type="checkbox"/> | <input type="checkbox"/> | <input type="checkbox"/> | <input type="checkbox"/> | <input type="checkbox"/> |
| <i>Overig</i> | | | | |
| Overige tuin, te weten: | | | | |
| - (sier)hek | <input checked="" type="checkbox"/> | <input type="checkbox"/> | <input type="checkbox"/> | <input type="checkbox"/> |
| - vlaggenmast(houder) | <input type="checkbox"/> | <input type="checkbox"/> | <input type="checkbox"/> | <input checked="" type="checkbox"/> |
| - | <input type="checkbox"/> | <input type="checkbox"/> | <input type="checkbox"/> | <input type="checkbox"/> |
| - | <input type="checkbox"/> | <input type="checkbox"/> | <input type="checkbox"/> | <input type="checkbox"/> |

Betreft: Generaal Winkelmanstraat 45 te Soesterberg

Paraaf verkoper:

Paraaf koper:

LIJST VAN ZAKEN

Overig

Zijn er zaken die geen eigendom zijn van verkoper omdat er sprake is van een leasecontract. Zo ja, neemt verkoper de zaak mee of moet het betreffende contract worden overgenomen?

| | Ja | Nee | Gaat mee | Moet worden overgenomen |
|--------------------------------------|--------------------------|-------------------------------------|--------------------------|--------------------------|
| CV/geiser/boiler | <input type="checkbox"/> | <input checked="" type="checkbox"/> | <input type="checkbox"/> | <input type="checkbox"/> |
| Keuken/tuin/kozijnen | <input type="checkbox"/> | <input checked="" type="checkbox"/> | <input type="checkbox"/> | <input type="checkbox"/> |
| Intelligente thermostaten e.d. | <input type="checkbox"/> | <input checked="" type="checkbox"/> | <input type="checkbox"/> | <input type="checkbox"/> |
| Stadsverwarming | <input type="checkbox"/> | <input checked="" type="checkbox"/> | <input type="checkbox"/> | <input type="checkbox"/> |
| Zonnepanelen | <input type="checkbox"/> | <input checked="" type="checkbox"/> | <input type="checkbox"/> | <input type="checkbox"/> |
| Bijlage(n) over te nemen contracten: | <input type="checkbox"/> | <input checked="" type="checkbox"/> | <input type="checkbox"/> | <input type="checkbox"/> |
| - | | | | |
| - | | | | |

Betreft: Generaal Winkelmanstraat 45 te Soesterberg

Paraaf verkoper:

Paraaf koper:



DEELENMAKELAARS

WONINGEN - BEDRIJVEN - NIEUWBOUW

Algemeen

De koper heeft zijn eigen onderzoekplicht naar alle zaken die voor hem van belang zijn. De koper kan zich hierin laten bij staan door een eigen aankoopmakelaar. Alle door Deelen Makelaars verstrekte informatie moet uitsluitend worden gezien als een uitnodiging tot nader overleg of het uitbrengen van een bod op de woning. Verkoper stelt uitdrukkelijk dat de wilsovereenstemming niet eerder tot stand komt dan dat er over de hoofdzaken (prijs, object) maar ook over de details (oplevering, bijbehorende roerende zaken) overeenstemming is bereikt. Als u als eerste een bod uitbrengt is het overigens niet zo dat niemand anders meer kan bieden. Zelfs het bieden van de vraagprijs betekent niet automatisch dat daarmee de koopovereenkomst tot stand komt. U moet er dus geen consequenties aan verbinden. Behalve natuurlijk als de verkoper uw bod accepteert en de bedenktijd reeds is verstreken.

Kosten koper

Achter de vraagprijs wordt k.k. ofwel kosten koper vermeld. U dient dan ook rekening te houden met bij-komende kosten bovenop de koopsom welke voor rekening van de koper komen. Deze kosten bestaan o.a. uit overdrachtsbelasting, notariskosten voor de akte van levering en de hypotheekakte en kadastrale kosten.

Biedingen

Een bod bestaat meestal uit 3 of 4 onderdelen: het bedrag dat u biedt; een gewenste datum van aan-vaarding (transportdatum); eventuele ontbindende voorwaarden; overige zaken waar overeenstemming over gewenst is.

Koopakte

Deelen Makelaars hanteert voor de vastlegging van de koopovereenkomst de standaard bepalingen zoals deze voorkomen in de modelkoopovereenkomst die is opgesteld door de Nederlandse Vereniging van Makelaars (NVM), Vereniging Eigen Huis en de Consumentenbond.

Waarborgsom / Bankgarantie

Na afloop van de ontbindende voorwaarde(n) dient u als koper een waarborgsom gelijk aan 10% van de overeengekomen koopsom, te storten op een bank- of girorekening bij de notaris. In plaats van het storten van een waarborgsom mag u ook een bankgarantie afgeven (eventueel via uw hypotheekverstrekker). U moet er zelf op toe zien dat het bedrag of bankgarantie op tijd bij de notaris is.

Ontbindende voorwaarde(n)

In de onderhandelingen kunnen ontbindende voorwaarden tussen koper en verkoper zijn overeen-gekomen. De voorwaarden waaraan deze ontbinding dienen te voldoen zijn nader uitgewerkt in de koopovereenkomst. Wordt er binnen de gestelde termijn geen gebruik gemaakt van de mogelijkheid de koopovereenkomst te ontbinden op basis van de gemaakte voorbehouden, dan is het zonder medewerking van de verkoper niet meer mogelijk om zonder schadevergoeding van de koop af te zien.

Voorbeelden van dergelijke ontbindende voorwaarden zijn het voorbehoud van financiering en het voor-behoud van bouwtechnische keuring.



MEER INFORMATIE VINDT U OP DE WEBSITE
WWW.GENERAALWINKELMANSTRAAT45.NL



DEELENMAKELAARS

WONINGEN - **BEDRIJVEN** - NIEUWBOUW

Torenstraat 47, 3764 CL Soest | 035 601 53 60
soest@deelen.nl | www.deelen.nl