



Hartmanstraat 15, 2313 NA Leiden

€ 439.000,- k.k.

Oudshoorn Makelaardij
Sint Jorissteeg 4
2311 JA, LEIDEN
Tel: 071-5132443
E-mail: info@oudshoornmakelaardij.nl
www.oudshoornmakelaardij.nl

Omschrijving

Op zoek naar een woning die je helemaal naar je eigen smaak kunt inrichten? Dan is deze tussenwoning, gelegen aan de Hartmanstraat, absoluut een kijkje waard. Met een woonoppervlak van nu bijna 104 m² wat is te vergroten door het plaatsen van dakkapellen op de tweede etage. Thans drie slaapkamers met de mogelijkheid meerdere slaapkamers te maken als de tweede verdieping is verbouwd en is voorzien van dakkapellen. Een zonnige tuin op het zuiden en een dakterras op de eerste etage eveneens gelegen op het zuiden. Dit huis kan je omtoveren tot je droomwoning.

De straat en buurt is gezellig, een centrale ligging en vele kinderen. Kortom een leuke buurt met parken, kinderopvang, scholen, het centrum, ov-verbindingen en uitvalswegen. Een unieke locatie om je woonwensen te verwezenlijken!

Over de ligging en de buurt:

Deze fijne woning (1940) is gelegen aan de brede en rustige Hartmanstraat in Leiden. Het huis staat in de Rijndijkbuurt, een rustige en kindvriendelijke buurt. Op loopafstand van de woning vind je het Singelpark, Het Plantsoen en Park Meijerskade. Op korte fietsafstand tref je park de Bult en Polderpark Cronesteyn. Door al die parken in de nabijheid, heb je dichtbij de woning diverse wandel-, fiets- en recreatiemogelijkheden. In de wijk zijn ook verschillende sportfaciliteiten zoals tennis- en hockeybanen.

Het bruisende centrum van Leiden is met de fiets goed bereikbaar. Het hart van Leiden kent een fantastisch winkelaanbod. Zo vind je hier onder andere boetiekjes, speciaalzaken en landelijke filialen. Naast het grote en diverse winkelaanbod is het centrum daarnaast voorzien van tal van gezellige restaurants, cafés en terrassen.

Net als het centrum is ook het treinstation op fietsafstand te vinden. Dit station heeft uitstekende verbindingen met onder andere Amsterdam en Den Haag. De dichtstbijzijnde supermarkt, kinderopvang, basisschool, het voortgezet onderwijs en de bushalte zijn allemaal op loopafstand. Uitvalswegen zoals de A4 en A44 zijn ook goed te bereiken.

Indeling van de woning:

Begane grond:

Je komt binnen via de entreehal met toegang tot de hal. In de hal vind je de trapopgang naar de eerste verdieping en toegang tot een toiletruimte met staand toilet en de woonkamer.

De woonkamer is aan de voorzijde voorzien van een erker waardoor veel lichtinval en aan de achterzijde een brede raampartij met openslaande deuren naar de achtertuin. De woonkamer kenmerkt zich door de grote wand met houten details. Deze ruimte is volledig naar eigen wens strak en modern te maken.

De keuken is in de uitbouw gelegen en af te sluiten van de woonkamer. Deze heeft nog de ouderwetse groene tegels aan de wand. De huidige keuken bestaat uit oude keukenkastjes en momenteel is er geen apparatuur in de keuken aanwezig. De keuken heeft een deur naar de achtertuin.

Eerste verdieping:

Middels de gestoffeerde trap in de hal kom je bij de overloop van de eerste verdieping. Op deze overloop vind je de trapopgang naar de tweede verdieping. Verder biedt de overloop toegang tot alle vertrekken. Op de eerste verdieping vind je drie slaapkamers en de badkamer.

Van de drie slaapkamers zijn er twee aan de achterzijde gelegen en één aan de voorzijde. De slaapkamer aan de voorzijde is gelegen over de gehele breedte van de woning en biedt daardoor veel ruimte. De kamer beschikt over eigen wastafel.

Eén van de twee slaapkamers aan de achterzijde heeft een deur naar het dakterras, groot genoeg om nog een leuk tuinsetje te plaatsen en dan heerlijk vertoeven bij mooi weer. De badkamer van het huis is centraal gelegen op de eerste verdieping. Je treft hier een wastafel en douche aan.

Tweede verdieping:

De trap op de overloop biedt toegang tot de tweede verdieping van deze woning, de zolderverdieping. De zolderverdieping is ruim opgezet en biedt daardoor meerdere mogelijkheden. Het is een mogelijkheid om hier een extra slaapkamer te realiseren, maar het is ook een optie om de ruimte te gebruiken als hobby- of werkruimte. Aan de achterzijde beschik je over een berging om spullen op te bergen. Vanaf de zolder heb je een vlizotrap naar een vliering, waar je ook nog spullen kwijt kunt. Het plaatsen van dakkapellen geeft veel meer mogelijkheden om deze verdieping efficiënt in te delen en extra slaapkamers te maken.

Tuin:

Het huis heeft een zonnige tuin op het zuiden. De tuin is deels betegeld en deels beplant. Door de gunstige zonligging geniet je hier van vele zonnurtjes. De houten berging is ideaal voor het stallen van fietsen of het opbergen van spullen. De tuin is bereikbaar via een achterom.

Kenmerken van de woning:

- Woning die gemoderniseerd moet worden, zonnige tuin op het zuiden
- Dakterras
- Drie slaapkamers en ruimte voor een extra slaapkamer(s) op zolder
- Gelegen in een fijne en geliefde wijk met scholen, kinderopvang en sportgelegenheid
- Centrum van Leiden dichtbij
- Dichtbij uitvalswegen
- Energielabel: C
- Volledige eigendom

Kenmerken

	€ 439.000,00
Soort	Woonhuis
Type woning	Tussenwoning
Aantal kamers	5 kamers waarvan 4 slaapkamer(s)
Inhoud woning	380 m ³
Perceel oppervlakte	85 m ²
Gebruiksoppervlakte woonfunctie	104 m ²
Soort woning	Eengezinswoning
Bouwjaar	1941
Ligging	Aan rustige weg, in woonwijk
Tuin	Achtertuint, zonneterras
Hoofdtuin	Achtertuint 32 m ² (800 cm bij 400) cm
Garage	Geen garage
Energielabel	C
Verwarming	C.V.-Ketel
Isolatie	Dakisolatie, Muurisolatie, Gedeeltelijk dubbel glas
Voorzieningen	TV kabel, Zonnepanelen
C.V.-ketel	Remeha Avanta HR107 (Gas gestookt combiketel uit 2009, eigendom)

Locatie

Hartmanstraat 15
2313 NA LEIDEN

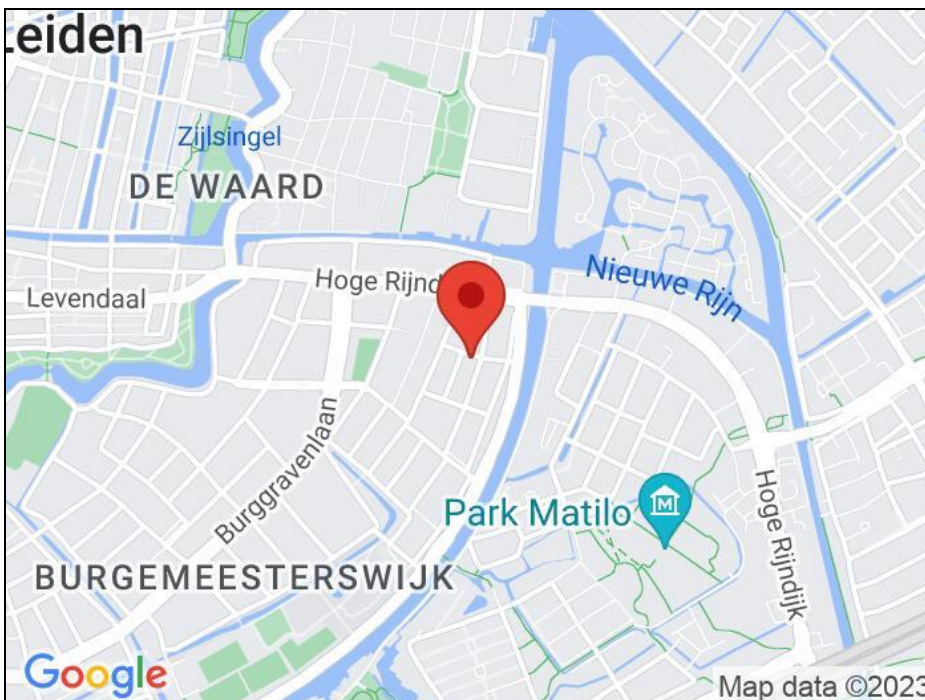

Foto's



Foto's

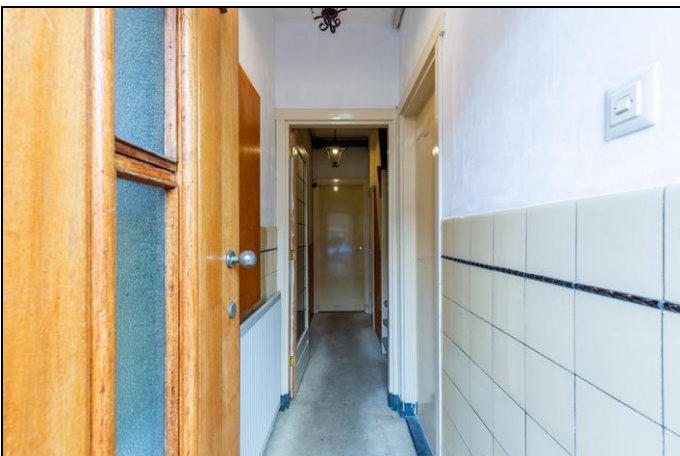

Foto's

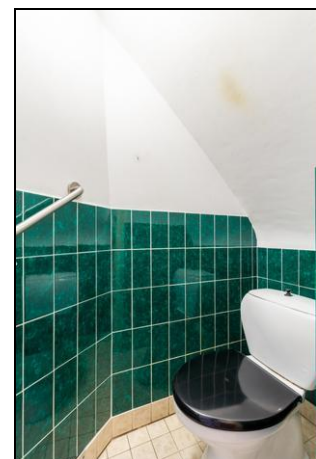
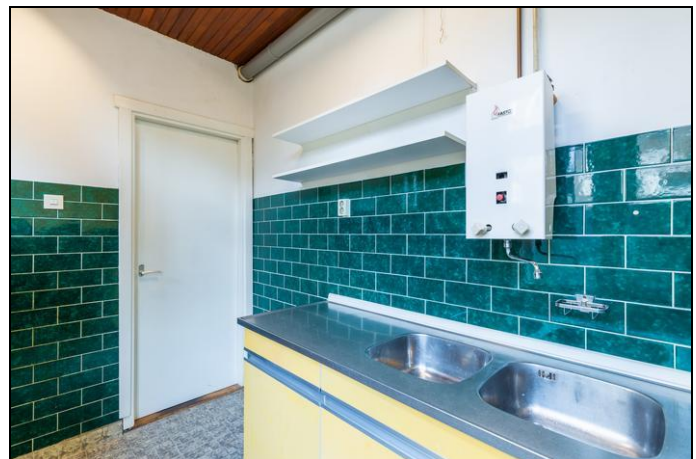
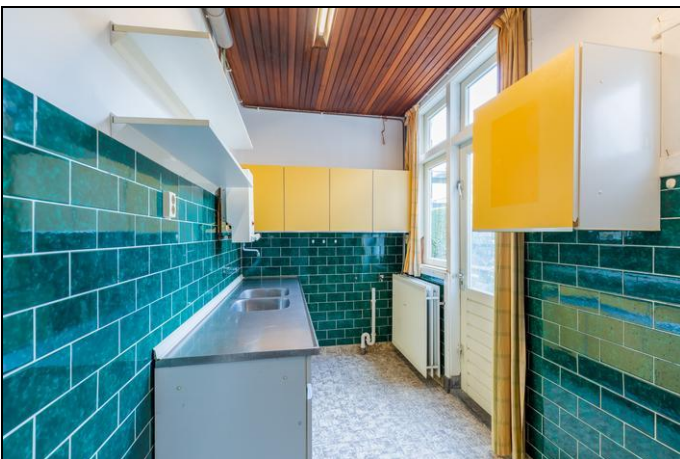

Foto's



Foto's



Foto's



Plattegrond

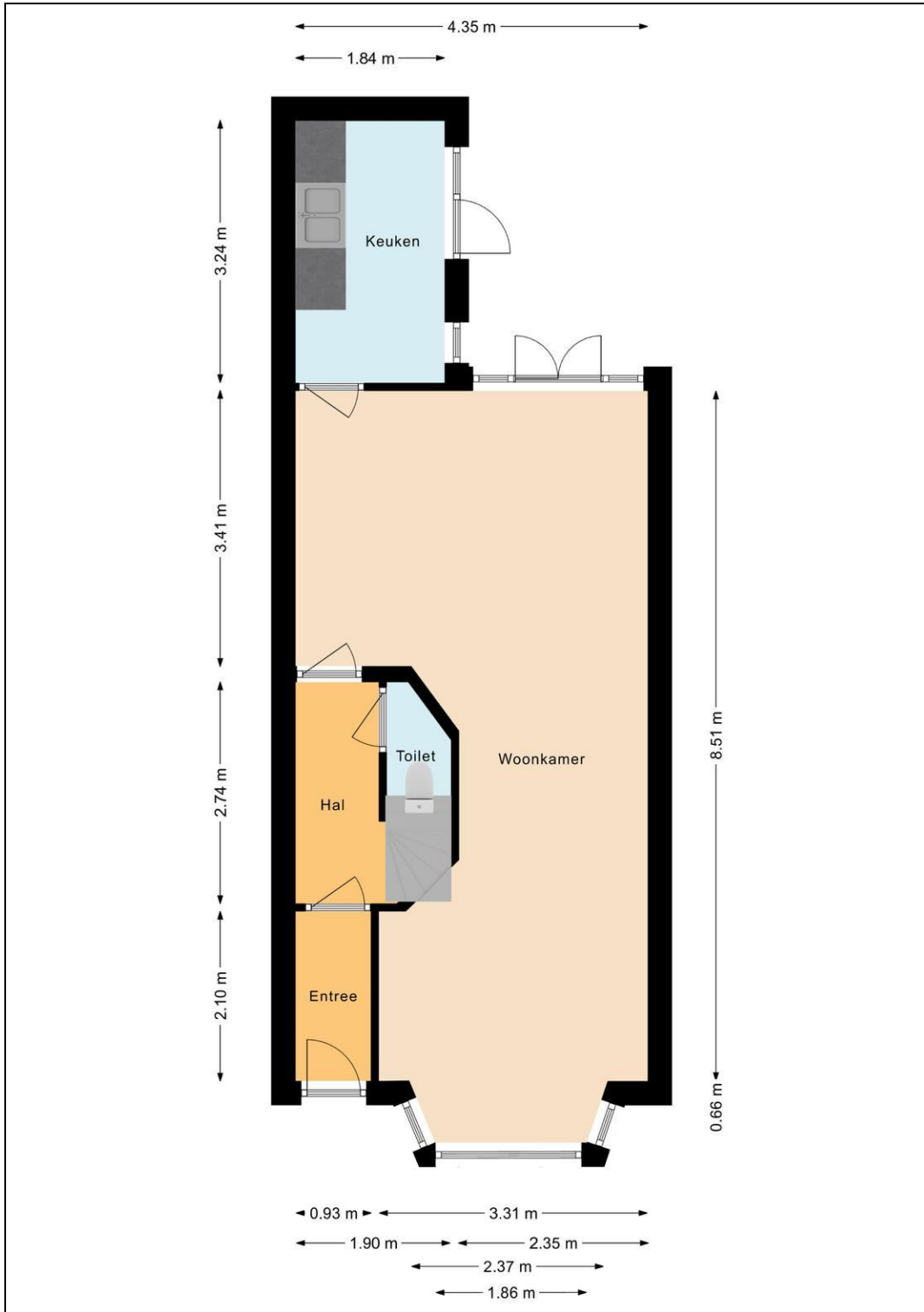

Plattegrond



Plattegrond

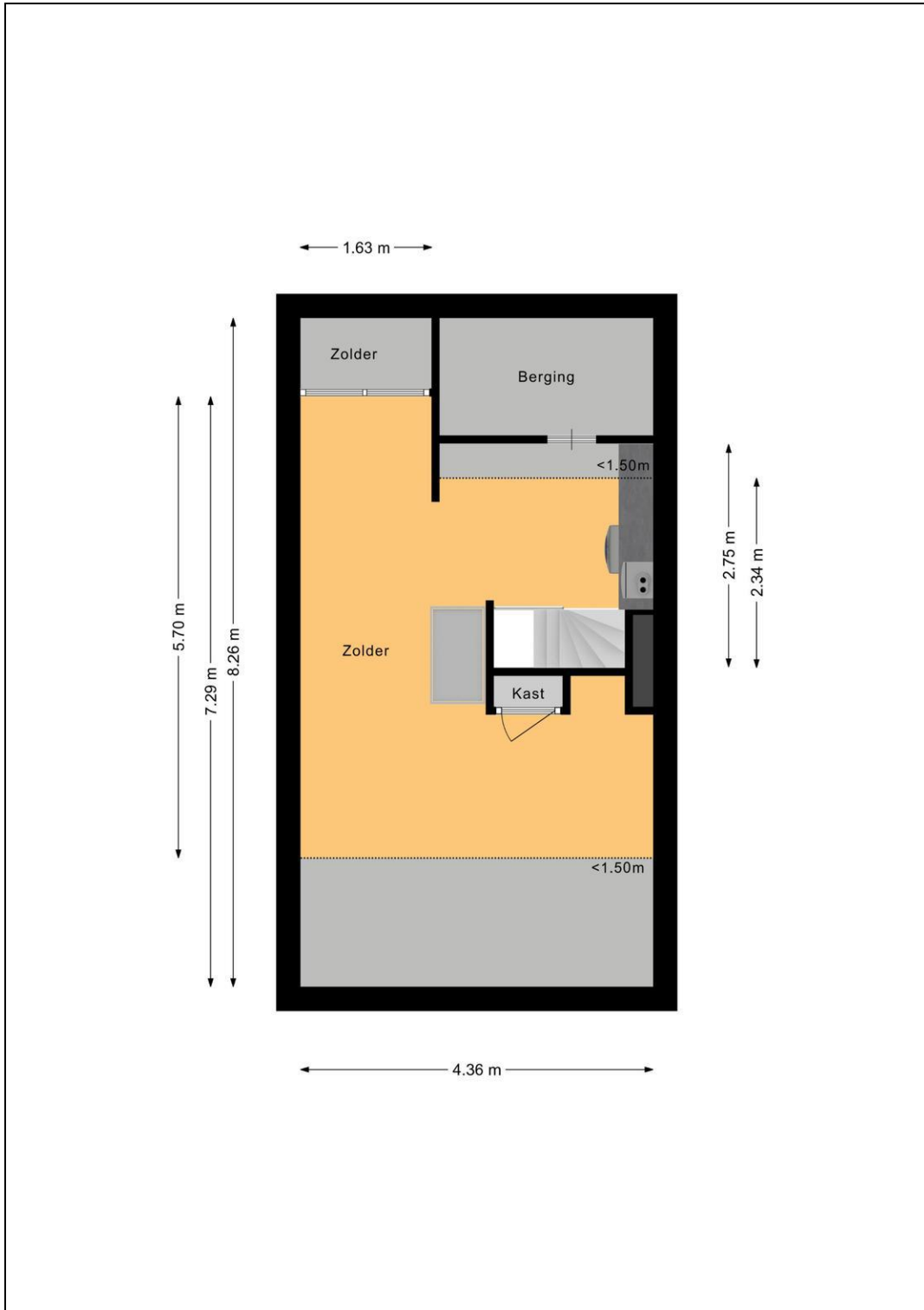

Plattegrond

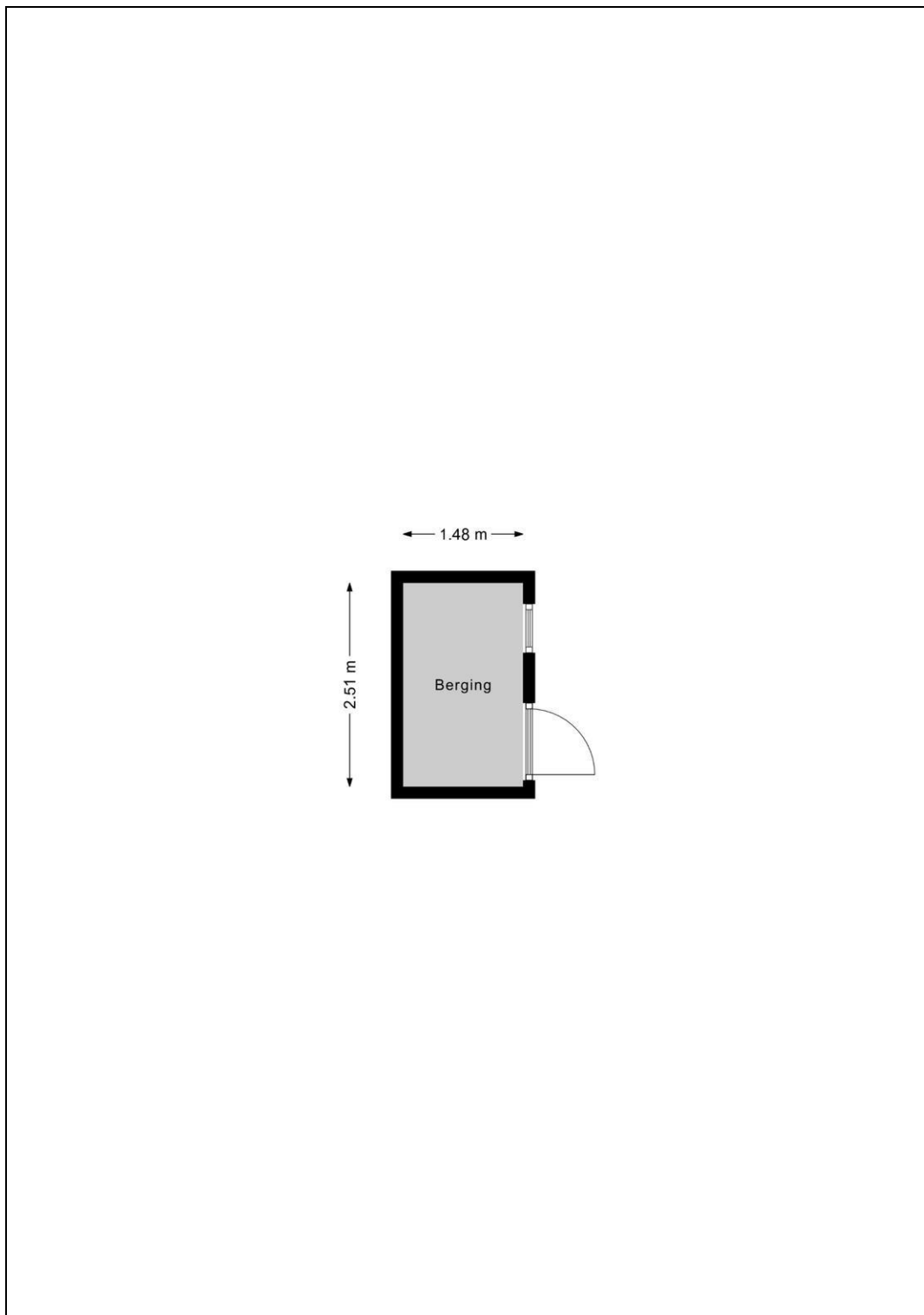

Kadaster

Kadastrale gegevens	
Adres	Hartmanstraat 15
Postcode / Plaats	2313 NA Leiden
Gemeente	Leiden
Sectie / Perceel	Q / 1264
Oppervlakte	85 m ²
Soort	Volle eigendom

Lijst van zaken

	Blijft achter	Gaat mee	Kan worden overgenomen	n.v.t.
Woning				
<i>Interieur</i>				
Verlichting, te weten:				
- Inbouwspots/dimmers	<input type="checkbox"/>	<input type="checkbox"/>	<input type="checkbox"/>	<input checked="" type="checkbox"/>
- Opbouwspots/armaturen/lampen/dimmers	<input checked="" type="checkbox"/>	<input type="checkbox"/>	<input type="checkbox"/>	<input type="checkbox"/>
- Losse (hang)lampen	<input checked="" type="checkbox"/>	<input type="checkbox"/>	<input type="checkbox"/>	<input type="checkbox"/>
-	<input type="checkbox"/>	<input type="checkbox"/>	<input type="checkbox"/>	<input checked="" type="checkbox"/>
-	<input type="checkbox"/>	<input type="checkbox"/>	<input type="checkbox"/>	<input checked="" type="checkbox"/>
(Losse)kasten, legplanken, te weten:				
-	<input type="checkbox"/>	<input type="checkbox"/>	<input type="checkbox"/>	<input checked="" type="checkbox"/>
-	<input type="checkbox"/>	<input type="checkbox"/>	<input type="checkbox"/>	<input checked="" type="checkbox"/>
Raamdecoratie/zonwering binnen, te weten:				
- Gordijnrails	<input checked="" type="checkbox"/>	<input type="checkbox"/>	<input type="checkbox"/>	<input type="checkbox"/>
- Gordijnen	<input type="checkbox"/>	<input checked="" type="checkbox"/>	<input type="checkbox"/>	<input type="checkbox"/>
- Overgordijnen	<input type="checkbox"/>	<input checked="" type="checkbox"/>	<input type="checkbox"/>	<input type="checkbox"/>
- Vitrages	<input checked="" type="checkbox"/>	<input type="checkbox"/>	<input type="checkbox"/>	<input type="checkbox"/>
- Rolgordijnen	<input type="checkbox"/>	<input type="checkbox"/>	<input type="checkbox"/>	<input checked="" type="checkbox"/>
- Lamellen	<input type="checkbox"/>	<input type="checkbox"/>	<input type="checkbox"/>	<input checked="" type="checkbox"/>
- Jaloezieën	<input type="checkbox"/>	<input type="checkbox"/>	<input type="checkbox"/>	<input checked="" type="checkbox"/>
- (Losse) horren/rolhorren	<input type="checkbox"/>	<input type="checkbox"/>	<input type="checkbox"/>	<input checked="" type="checkbox"/>
-	<input type="checkbox"/>	<input type="checkbox"/>	<input type="checkbox"/>	<input checked="" type="checkbox"/>
-	<input type="checkbox"/>	<input type="checkbox"/>	<input type="checkbox"/>	<input checked="" type="checkbox"/>
Vloerdecoratie, te weten:				
- Vloerbedekking	<input checked="" type="checkbox"/>	<input type="checkbox"/>	<input type="checkbox"/>	<input type="checkbox"/>
- Parketvloer	<input type="checkbox"/>	<input type="checkbox"/>	<input type="checkbox"/>	<input checked="" type="checkbox"/>
- Houten vloer(delen)	<input type="checkbox"/>	<input type="checkbox"/>	<input type="checkbox"/>	<input checked="" type="checkbox"/>
- Laminaat	<input checked="" type="checkbox"/>	<input type="checkbox"/>	<input type="checkbox"/>	<input type="checkbox"/>
- Plavuizen	<input checked="" type="checkbox"/>	<input type="checkbox"/>	<input type="checkbox"/>	<input type="checkbox"/>
- keuken, wc en badkamer	<input checked="" type="checkbox"/>	<input type="checkbox"/>	<input type="checkbox"/>	<input type="checkbox"/>
-	<input type="checkbox"/>	<input type="checkbox"/>	<input type="checkbox"/>	<input checked="" type="checkbox"/>
(Voorzet) openhaard met toebehoren	<input type="checkbox"/>	<input type="checkbox"/>	<input type="checkbox"/>	<input checked="" type="checkbox"/>
Allesbrander	<input type="checkbox"/>	<input type="checkbox"/>	<input type="checkbox"/>	<input checked="" type="checkbox"/>
Houtkachel	<input type="checkbox"/>	<input type="checkbox"/>	<input type="checkbox"/>	<input checked="" type="checkbox"/>
(Gas)kachels	<input type="checkbox"/>	<input type="checkbox"/>	<input type="checkbox"/>	<input checked="" type="checkbox"/>

	Blijft achter	Gaat mee	Kan worden overgenomen	n.v.t.
Designradiator(en)	<input type="checkbox"/>	<input type="checkbox"/>	<input type="checkbox"/>	<input checked="" type="checkbox"/>
Radiatorafwerking	<input type="checkbox"/>	<input type="checkbox"/>	<input type="checkbox"/>	<input checked="" type="checkbox"/>
Overig, te weten:				
- Spiegelwanden	<input type="checkbox"/>	<input type="checkbox"/>	<input type="checkbox"/>	<input checked="" type="checkbox"/>
- Schilderij ophangstelsysteem	<input type="checkbox"/>	<input type="checkbox"/>	<input type="checkbox"/>	<input checked="" type="checkbox"/>
-	<input type="checkbox"/>	<input type="checkbox"/>	<input type="checkbox"/>	<input checked="" type="checkbox"/>
-	<input type="checkbox"/>	<input type="checkbox"/>	<input type="checkbox"/>	<input checked="" type="checkbox"/>
-	<input type="checkbox"/>	<input type="checkbox"/>	<input type="checkbox"/>	<input checked="" type="checkbox"/>
-	<input type="checkbox"/>	<input type="checkbox"/>	<input type="checkbox"/>	<input checked="" type="checkbox"/>

Keuken

Keukenblok (met bovenkasten)	<input checked="" type="checkbox"/>	<input type="checkbox"/>	<input type="checkbox"/>	<input type="checkbox"/>
Keuken (inbouw)apparatuur, te weten:				
- Kookplaat	<input type="checkbox"/>	<input type="checkbox"/>	<input type="checkbox"/>	<input checked="" type="checkbox"/>
- (Gas)fornuis	<input type="checkbox"/>	<input type="checkbox"/>	<input type="checkbox"/>	<input checked="" type="checkbox"/>
- Afzuigkap	<input type="checkbox"/>	<input type="checkbox"/>	<input type="checkbox"/>	<input checked="" type="checkbox"/>
- Magnetron	<input type="checkbox"/>	<input type="checkbox"/>	<input type="checkbox"/>	<input checked="" type="checkbox"/>
- Oven	<input type="checkbox"/>	<input type="checkbox"/>	<input type="checkbox"/>	<input checked="" type="checkbox"/>
- Combi-oven/combimagnetron	<input type="checkbox"/>	<input type="checkbox"/>	<input type="checkbox"/>	<input checked="" type="checkbox"/>
- Koelkast	<input type="checkbox"/>	<input type="checkbox"/>	<input type="checkbox"/>	<input checked="" type="checkbox"/>
- Vriezer	<input type="checkbox"/>	<input type="checkbox"/>	<input type="checkbox"/>	<input checked="" type="checkbox"/>
- Koel-vriescombinatie	<input type="checkbox"/>	<input type="checkbox"/>	<input type="checkbox"/>	<input checked="" type="checkbox"/>
- Vaatwasser	<input type="checkbox"/>	<input type="checkbox"/>	<input type="checkbox"/>	<input checked="" type="checkbox"/>
- Quooker	<input type="checkbox"/>	<input type="checkbox"/>	<input type="checkbox"/>	<input checked="" type="checkbox"/>
- Koffiezetapparaat	<input type="checkbox"/>	<input type="checkbox"/>	<input type="checkbox"/>	<input checked="" type="checkbox"/>
-	<input type="checkbox"/>	<input type="checkbox"/>	<input type="checkbox"/>	<input checked="" type="checkbox"/>
-	<input type="checkbox"/>	<input type="checkbox"/>	<input type="checkbox"/>	<input checked="" type="checkbox"/>
Keukenaccessoires, te weten:				
- waterkoker	<input type="checkbox"/>	<input checked="" type="checkbox"/>	<input type="checkbox"/>	<input type="checkbox"/>
-	<input type="checkbox"/>	<input type="checkbox"/>	<input type="checkbox"/>	<input checked="" type="checkbox"/>
-	<input type="checkbox"/>	<input type="checkbox"/>	<input type="checkbox"/>	<input checked="" type="checkbox"/>
-	<input type="checkbox"/>	<input type="checkbox"/>	<input type="checkbox"/>	<input checked="" type="checkbox"/>
-	<input type="checkbox"/>	<input type="checkbox"/>	<input type="checkbox"/>	<input checked="" type="checkbox"/>
-	<input type="checkbox"/>	<input type="checkbox"/>	<input type="checkbox"/>	<input checked="" type="checkbox"/>
-	<input type="checkbox"/>	<input type="checkbox"/>	<input type="checkbox"/>	<input checked="" type="checkbox"/>
-	<input type="checkbox"/>	<input type="checkbox"/>	<input type="checkbox"/>	<input checked="" type="checkbox"/>

Sanitair/sauna

Toilet met de volgende toebehoren:				
- Toilet	<input checked="" type="checkbox"/>	<input type="checkbox"/>	<input type="checkbox"/>	<input type="checkbox"/>
- Toiletrolhouder	<input checked="" type="checkbox"/>	<input type="checkbox"/>	<input type="checkbox"/>	<input type="checkbox"/>
- Toiletborstel(houder)	<input type="checkbox"/>	<input type="checkbox"/>	<input type="checkbox"/>	<input checked="" type="checkbox"/>
- Fontein	<input type="checkbox"/>	<input type="checkbox"/>	<input type="checkbox"/>	<input checked="" type="checkbox"/>

	Blijft achter	Gaat mee	Kan worden overgenomen	n.v.t.
-	<input type="checkbox"/>	<input type="checkbox"/>	<input type="checkbox"/>	<input checked="" type="checkbox"/>
-	<input type="checkbox"/>	<input type="checkbox"/>	<input type="checkbox"/>	<input checked="" type="checkbox"/>
Badkamer met de volgende toebehoren:				
- Ligbad	<input type="checkbox"/>	<input type="checkbox"/>	<input type="checkbox"/>	<input checked="" type="checkbox"/>
- Jacuzzi/whirlpool	<input type="checkbox"/>	<input type="checkbox"/>	<input type="checkbox"/>	<input checked="" type="checkbox"/>
- Douche (cabine/schermb)	<input checked="" type="checkbox"/>	<input type="checkbox"/>	<input type="checkbox"/>	<input type="checkbox"/>
- Stoomdouche (cabine)	<input type="checkbox"/>	<input type="checkbox"/>	<input type="checkbox"/>	<input checked="" type="checkbox"/>
- Wastafel	<input checked="" type="checkbox"/>	<input type="checkbox"/>	<input type="checkbox"/>	<input type="checkbox"/>
- Wastafelmeubel	<input type="checkbox"/>	<input type="checkbox"/>	<input type="checkbox"/>	<input checked="" type="checkbox"/>
- Planchet	<input checked="" type="checkbox"/>	<input type="checkbox"/>	<input type="checkbox"/>	<input type="checkbox"/>
- Toiletkast	<input type="checkbox"/>	<input type="checkbox"/>	<input type="checkbox"/>	<input checked="" type="checkbox"/>
- Toilet	<input type="checkbox"/>	<input type="checkbox"/>	<input type="checkbox"/>	<input checked="" type="checkbox"/>
- Toilethouder	<input type="checkbox"/>	<input type="checkbox"/>	<input type="checkbox"/>	<input checked="" type="checkbox"/>
- Toiletborstel(houder)	<input type="checkbox"/>	<input type="checkbox"/>	<input type="checkbox"/>	<input checked="" type="checkbox"/>
-	<input type="checkbox"/>	<input type="checkbox"/>	<input type="checkbox"/>	<input checked="" type="checkbox"/>
-	<input type="checkbox"/>	<input type="checkbox"/>	<input type="checkbox"/>	<input checked="" type="checkbox"/>
Sauna met toebehoren				
	<input type="checkbox"/>	<input type="checkbox"/>	<input type="checkbox"/>	<input checked="" type="checkbox"/>
	<input type="checkbox"/>	<input type="checkbox"/>	<input type="checkbox"/>	<input checked="" type="checkbox"/>
	<input type="checkbox"/>	<input type="checkbox"/>	<input type="checkbox"/>	<input checked="" type="checkbox"/>
<i>Exterieur/installaties/veiligheid/energiebesparing</i>				
Schotel/antenne	<input type="checkbox"/>	<input type="checkbox"/>	<input type="checkbox"/>	<input checked="" type="checkbox"/>
Brievenbus	<input checked="" type="checkbox"/>	<input type="checkbox"/>	<input type="checkbox"/>	<input type="checkbox"/>
Kluis	<input type="checkbox"/>	<input type="checkbox"/>	<input type="checkbox"/>	<input checked="" type="checkbox"/>
(Voordeur)bel	<input checked="" type="checkbox"/>	<input type="checkbox"/>	<input type="checkbox"/>	<input type="checkbox"/>
Alarminstallatie	<input type="checkbox"/>	<input type="checkbox"/>	<input type="checkbox"/>	<input checked="" type="checkbox"/>
(Veiligheids)sloten en overige inbraakpreventie	<input checked="" type="checkbox"/>	<input type="checkbox"/>	<input type="checkbox"/>	<input type="checkbox"/>
Rookmelders	<input type="checkbox"/>	<input type="checkbox"/>	<input type="checkbox"/>	<input checked="" type="checkbox"/>
(Klok)thermostaat	<input checked="" type="checkbox"/>	<input type="checkbox"/>	<input type="checkbox"/>	<input type="checkbox"/>
Airconditioning	<input type="checkbox"/>	<input type="checkbox"/>	<input type="checkbox"/>	<input checked="" type="checkbox"/>
Warmwatervoorziening, te weten:				
- CV-installatie	<input checked="" type="checkbox"/>	<input type="checkbox"/>	<input type="checkbox"/>	<input type="checkbox"/>
- Boiler	<input type="checkbox"/>	<input type="checkbox"/>	<input type="checkbox"/>	<input checked="" type="checkbox"/>
- Geiser	<input checked="" type="checkbox"/>	<input type="checkbox"/>	<input type="checkbox"/>	<input type="checkbox"/>
- in keuken boven keukenblok	<input type="checkbox"/>	<input type="checkbox"/>	<input type="checkbox"/>	<input checked="" type="checkbox"/>
-	<input type="checkbox"/>	<input type="checkbox"/>	<input type="checkbox"/>	<input checked="" type="checkbox"/>
-	<input type="checkbox"/>	<input type="checkbox"/>	<input type="checkbox"/>	<input checked="" type="checkbox"/>
Screens	<input type="checkbox"/>	<input type="checkbox"/>	<input type="checkbox"/>	<input checked="" type="checkbox"/>
Rolluiken	<input type="checkbox"/>	<input type="checkbox"/>	<input type="checkbox"/>	<input checked="" type="checkbox"/>
Zonwering buiten	<input checked="" type="checkbox"/>	<input type="checkbox"/>	<input type="checkbox"/>	<input type="checkbox"/>
- zonnescermboven achtergevelkozijn woonkamer	<input type="checkbox"/>	<input type="checkbox"/>	<input type="checkbox"/>	<input checked="" type="checkbox"/>
-	<input type="checkbox"/>	<input type="checkbox"/>	<input type="checkbox"/>	<input checked="" type="checkbox"/>
-	<input type="checkbox"/>	<input type="checkbox"/>	<input type="checkbox"/>	<input checked="" type="checkbox"/>
Isolatievoorzieningen (voorzetramen/radiatorfolie etc.), te weten:				
- radiatorfolie beneden	<input checked="" type="checkbox"/>	<input type="checkbox"/>	<input type="checkbox"/>	<input type="checkbox"/>
-	<input type="checkbox"/>	<input type="checkbox"/>	<input type="checkbox"/>	<input checked="" type="checkbox"/>

	Blijft achter	Gaat mee	Kan worden overgenomen	n.v.t.
Telefoonaansluiting/internetaansluiting	<input checked="" type="checkbox"/>	<input type="checkbox"/>	<input type="checkbox"/>	<input type="checkbox"/>
Veiligheidsschakelaar wasautomaat	<input type="checkbox"/>	<input type="checkbox"/>	<input type="checkbox"/>	<input checked="" type="checkbox"/>
Waterslot wasautomaat	<input type="checkbox"/>	<input type="checkbox"/>	<input type="checkbox"/>	<input checked="" type="checkbox"/>
Zonnepanelen	<input checked="" type="checkbox"/>	<input type="checkbox"/>	<input type="checkbox"/>	<input type="checkbox"/>
Oplaadpunt elektrische auto	<input type="checkbox"/>	<input type="checkbox"/>	<input type="checkbox"/>	<input checked="" type="checkbox"/>
	<input type="checkbox"/>	<input type="checkbox"/>	<input type="checkbox"/>	<input checked="" type="checkbox"/>
	<input type="checkbox"/>	<input type="checkbox"/>	<input type="checkbox"/>	<input checked="" type="checkbox"/>

Tuin

Inrichting

Tuinaanleg/bestrating	<input checked="" type="checkbox"/>	<input type="checkbox"/>	<input type="checkbox"/>	<input type="checkbox"/>
Beplanting	<input checked="" type="checkbox"/>	<input type="checkbox"/>	<input type="checkbox"/>	<input type="checkbox"/>
	<input type="checkbox"/>	<input type="checkbox"/>	<input type="checkbox"/>	<input checked="" type="checkbox"/>

Verlichting/installaties

Buitenverlichting	<input type="checkbox"/>	<input type="checkbox"/>	<input type="checkbox"/>	<input checked="" type="checkbox"/>
Tijd- of schemerschakelaar/bewegingsmelder	<input type="checkbox"/>	<input type="checkbox"/>	<input type="checkbox"/>	<input checked="" type="checkbox"/>
	<input type="checkbox"/>	<input type="checkbox"/>	<input type="checkbox"/>	<input checked="" type="checkbox"/>

Bebouwing

Tuinhuis/buitenberging	<input checked="" type="checkbox"/>	<input type="checkbox"/>	<input type="checkbox"/>	<input type="checkbox"/>
Kasten/werkbank in tuinhuis/berging	<input type="checkbox"/>	<input type="checkbox"/>	<input type="checkbox"/>	<input checked="" type="checkbox"/>
(Broei)kas	<input type="checkbox"/>	<input type="checkbox"/>	<input type="checkbox"/>	<input checked="" type="checkbox"/>
Overkapping naast berging	<input checked="" type="checkbox"/>	<input type="checkbox"/>	<input type="checkbox"/>	<input type="checkbox"/>
	<input type="checkbox"/>	<input type="checkbox"/>	<input type="checkbox"/>	<input checked="" type="checkbox"/>

Overig

Overige tuin, te weten:				
- (Sier)hek	<input checked="" type="checkbox"/>	<input type="checkbox"/>	<input type="checkbox"/>	<input type="checkbox"/>
- Vlaggenmast(houder)	<input type="checkbox"/>	<input type="checkbox"/>	<input type="checkbox"/>	<input checked="" type="checkbox"/>
- mini-vijver	<input checked="" type="checkbox"/>	<input type="checkbox"/>	<input type="checkbox"/>	<input type="checkbox"/>
- pergola	<input checked="" type="checkbox"/>	<input type="checkbox"/>	<input type="checkbox"/>	<input type="checkbox"/>

Overig

Zijn er zaken die geen eigendom zijn van verkoper omdat er sprake is van een leasecontract of huurcontract. Zo ja, neemt verkoper de zaak mee of wordt het betreffende contract overgenomen?	Ja	Nee	Gaat mee	Moet worden overgenomen
CV	<input type="checkbox"/>	<input checked="" type="checkbox"/>	<input type="checkbox"/>	<input type="checkbox"/>
Boiler	<input type="checkbox"/>	<input checked="" type="checkbox"/>	<input type="checkbox"/>	<input type="checkbox"/>
Zonnepanelen	<input type="checkbox"/>	<input checked="" type="checkbox"/>	<input type="checkbox"/>	<input type="checkbox"/>
	<input type="checkbox"/>	<input checked="" type="checkbox"/>	<input type="checkbox"/>	<input type="checkbox"/>
	<input type="checkbox"/>	<input checked="" type="checkbox"/>	<input type="checkbox"/>	<input type="checkbox"/>
	<input type="checkbox"/>	<input checked="" type="checkbox"/>	<input type="checkbox"/>	<input type="checkbox"/>
Bijlage(n) over te nemen contracten:				
-				
-				

Vragenlijst voor de verkoop van een woning

DEEL B

1 Bijzonderheden

- a. Zijn er nadat u het perceel in eigendom hebt gekregen nog andere, eventuele aanvullende notariële of onderhandse akten opgesteld met betrekking tot het perceel? **Nee**
Zo ja, welke? : _____
- b. Zijn er mondelinge of schriftelijke afspraken gemaakt over aangrenzende percelen? **Nee**
(Denk hierbij aan regelingen voor het gebruik van een poort, schuur, garage, tuin, overeenkomsten met meerdere burens, toezeggingen, erfafscheidingen.)
Zo ja, welke zijn dat? : _____
- c. Wijken de huidige terreinafscheidingen af van de kadastrale eigendomsgrenzen? **Niet bekend**
(Denk hierbij ook aan strookjes grond van de gemeente die u in gebruik heeft, of grond van u die gebruikt wordt door de burens.)
Zo ja, waaruit bestaat die afwijking? : _____
- d. Is een gedeelte van uw pand, schuur, garage of schutting gebouwd op grond van de burens of andersom? **Niet bekend**
Zo ja, graag nader toelichten: : _____
- e. Heeft u grond van derden in gebruik? **Nee**
Zo ja, welke grond? : _____
- f. Rusten er 'bijzondere lasten en beperkingen' op de woning en/of het perceel? (Bijzondere lasten en beperkingen kunnen privaatrechtelijke beperkingen zijn zoals (lijdende) erfdienstbaarheden (bijvoorbeeld een recht van overpad), kwalitatieve verplichtingen, kettingbedingen, vruchtgebruik, voorkeursrecht (bijvoorbeeld een eerste recht van koop), opstalrecht, erfpacht, huurkoop. Het kan ook gaan om publiekrechtelijke beperkingen zoals een aanschrijving van de gemeente in het kader van een illegale verbouwing) **Ja**
Zo ja, welke? : **recht van overpad brandpoort (voor zover bekend)**
- g. Is de Wet voorkeursrecht gemeenten van toepassing? **Nee**
- h. Is er een anti-speculatiebeding van toepassing op de woning? **Nee**
Zo ja, hoe lang nog? : _____
- i. Is er sprake van een beschermd stads- of dorpsgezicht of loopt er een procedure tot aanwijzing daartoe? **Nee**
Is er sprake van een gemeentelijk-, provinciaal-of rijksmonument of loopt er een procedure tot aanwijzing daartoe? **Nee**
Is er volgens het bestemmingsplan sprake van een beeldbepalend of karakteristiek object? **Nee**
- j. Is er sprake (geweest) van ruilverkaveling? **Nee**
Zo ja, moet u hiervoor ruilverkavelingsrente betalen? **Nee**
Zo ja, hoeveel en voor hoe lang? Bedrag: € _____
Duur: : _____
- k. Is er sprake van onteigening? **Nee**
- l. Is de woning of de grond geheel of gedeeltelijk verhuurd of bij anderen in gebruik? **Nee**
Zo ja: Is er een huurcontract? **Nee**
Welk gedeelte is verhuurd? : _____

Welke delen vallen onder gezamenlijk gebruik? : _____

Welke zaken zijn van de huurder en mag hij verwijderen bij ontruiming? : _____
(Bijvoorbeeld geiser, keuken, lampen.)

Heeft de huurder een waarborgsom gestort? **Nee**
Zo ja, hoeveel? € _____

Heeft u nog andere afspraken met de huurders gemaakt? **Nee**
Zo ja, welke? : _____

m. Is er over het pand een geschil/procedures gaande, al dan niet bij de rechter, huurcommissie of een andere instantie?(bijvoorbeeld onteigening/kwesties met burens, zoals erfdienstbaarheden, recht van overpad, erfafscheidingen e.d.) **Nee**

Zo ja, welke is/zijn dat? : _____

n. Is er bezwaar gemaakt tegen de waardebeschikking WOZ? **Nee**

Zo ja, toelichting: : _____

o. Zijn er door de overheid of nutsbedrijven verbeteringen of herstellingen voorgeschreven of aangekondigd die nog niet naar behoren zijn uitgevoerd? **Nee**

Zo ja, welke? : _____

p. Zijn er in het verleden subsidies of premies verstrekt die bij verkoop van de woning voor een deel kunnen worden teruggevorderd? **Nee**

Zo ja, welke? : _____

q. Is het pand onbewoonbaar verklaard of in het verleden ooit onbewoonbaar verklaard geweest? **Nee**

Zo ja, waarom? : _____

r. Is er bij verkoop sprake van een omzetbelastingheffing? **Nee**

(Bijvoorbeeld omdat het een voormalig bedrijfsonroerendgoed is, of een woning met praktijkgedeelte, of omdat u pas ingrijpend verbouwd hebt.)

Zo ja, waarom? : **voor zover bekend niet**

s. Hoe gebruikt u de woning nu? (Bijvoorbeeld woning, praktijk, winkel, opslag) : **Is tot juni 2022 als woning gebruikt, wij hebben er de afgelopen 30 jaar niet gewoond**

Is dat gebruik volgens de gemeente toegestaan? **Ja**

Zo nee, heeft de gemeente dit strijdige gebruik wel eens bij u aangekaart? **n.v.t.**

Hoe heeft de gemeente dit strijdige gebruik bij u aangekaart? : _____

2 Gevels

a. Is er sprake (geweest) van vochtdoorslag of aanhoudend vochtige plekken op de gevels? **Nee**

Zo ja, waar? : **Voor zover bekend**

b. Zijn er (gerepareerde) scheuren/beschadigingen in/aan de gevels aanwezig? **Ja**

Zo ja, waar? : **achtergevel, boven het kozijn**

c. Zijn de gevels tijdens de bouw geïsoleerd? **Niet bekend**

Zo nee, zijn de gevels daarna geïsoleerd? **Ja**

Is er sprake van volledige isolatie? **Nee**

Zo nee, welke delen zijn er niet geïsoleerd? : _____

d. Zijn de gevels ooit gereinigd? **Nee**

Zo ja, volgens welke methode en wanneer? : _____

3 Dak(en)

- a. Hoe oud zijn de daken? Platte daken: : **schuurdak: ongeveer 1,5 jaar oud keuken en dakkapel: niet bekend**
Overige daken: : **niet bekend, waarschijnlijk vanaf de bouw (1940)**
- b. Heeft u last van daklekkages (gehad)? **Ja**
Zo ja, waar? : **dakkapel zolder**
- c. Zijn er in het verleden gebreken geconstateerd aan de dakconstructie zoals scheve, doorbuigende, krakende, beschadigde en/of aangetaste dakdelen? **Nee**
Zo ja, waar? : _____
- d. Heeft u het dak al eens (gedeeltelijk) laten vernieuwen c.q. laten repareren? **Nee**
Zo ja, welk (gedeelte van het) dak en waarom? : _____
- e. Is het dak tijdens de bouw geïsoleerd? **Nee**
Zo nee, is het dak daarna geïsoleerd? **Ja**
Is er sprake van volledige isolatie? **Nee**
Zo nee, welke delen zijn er niet geïsoleerd? : **keukendak + plaatselijk zolder niet geïsoleerd**
- f. Zijn de regenwaterafvoeren lek of verstopt? **Nee**
Zo ja, toelichting: : **Niet bekend, waarschijnlijk niet**
- g. Zijn de dakgoten lek of verstopt? **Nee**
Zo ja, toelichting: : **Niet bekend, waarschijnlijk niet**

4 Kozijnen, ramen en deuren

- a. Wanneer zijn de kozijnen, ramen en deuren voor het laatst geschilderd? : **circa 10 jaar geleden**
Is dit gebeurd door een erkend schildersbedrijf? **Nee**
Zo ja, door wie? : _____
- b. Functioneren alle scharnieren en sloten? **Nee**
Zo nee, toelichting: : **dakkapel zolder: één raamslot werkt niet slaapkamer: één raamuitzetter is niet goed gemonteerd Verder onbekend**
- c. Zijn voor alle afsluitbare deuren, ramen etc. sleutels aanwezig? **Nee**
Zo nee, voor welke deuren, ramen etc. niet? : **niet voor alle raamsloten**
- d. Is er sprake van isolerende beglazing? **Ja**
Is er sprake van volledige isolatie? **Nee**
Zo nee, welke delen zijn er niet geïsoleerd? : **glas-in-lood bovenramen niet geïsoleerd**
- e. Is er bij de isolerende beglazing sprake van condensvorming tussen het glas? **Ja**
(Denk aan lekkende ruiten.)
Zo ja, waar? : **keukendeur, bovenraampjes huiskamer en misschien op meerdere plekken**

5 Vloeren, plafonds en wanden

- a. Is er sprake (geweest) van vochtdoorslag of optrekkend vocht op vloeren, plafonds en/of wanden? **Nee**
Zo ja, waar? : _____
- b. Is er sprake (geweest) van schimmelvorming op de vloeren, plafonds en/of wanden? **Nee**
Zo ja, waar? : **alleen schimmelvorming op zoldervloer ivm lekkage dakkapel**

- c. Zijn er (gerepareerde) of (verborgen) scheuren en/of beschadigingen in/aan vloeren, plafonds en/of wanden aanwezig? **Nee**
 Zo ja, waar? : **diverse krimpscheuren stucwerk in wanden en plafonds**
- d. Hebben zich in het verleden problemen voorgedaan met de afwerkingen? (Bijvoorbeeld loszittend tegelwerk, loslatend behang of spuitwerk, holklinkend of loszittend stucwerk, etc.) **Nee**
 Zo ja, waar? : _____
- e. Is er sprake (geweest) van gebreken aan de vloerconstructie, zoals scheve, doorbuigende, krakende, beschadigde en/of aangetaste vloerdelen? **Ja**
 Zo ja, waar? : **in het midden van de huiskamer inspectieluikje**
- f. Is er sprake van vloerisolatie? **Nee**
 Is er sprake van volledige isolatie? **Nee**
 Zo nee, welke delen zijn er niet geïsoleerd? : _____

6 Kelder, kruipruimte en fundering

- a. Is er sprake (geweest) van gebreken aan de fundering? **Nee**
 Zo ja, waar? : _____
- b. Is de kruipruimte toegankelijk? **Nee**
 Is de kruipruimte droog? **Ja**
 Zo nee of meestal, toelichting: : _____
- c. Is er sprake van vochtdoorslag door de kelderwand? Ja / Nee / Soms
 Zo ja of soms, toelichting: : **geen kelder aanwezig**
- d. Is de grondwaterstand in de afgelopen jaren waarneembaar gewijzigd of is er sprake van wateroverlast geweest? **Nee**
 Zo ja, heeft dit tot problemen geleid in de vorm van water in de kruipruimte c.q. kelder? **Nee**
 Zo nee, tot wat voor andere problemen heeft dit geleid? : _____

7 Installaties

- a. Wat voor warmte-installatie is er aanwezig? : **CV**
 (Bijvoorbeeld cv-installatie, WTW-systeem, WKO-systeem.)
 Wat is het merk van de installatie en hoe oud is deze? Merk: : **Remeha Avanta HR107-ketel uit 2009**
 Leeftijd: : **14 jaar**
 Wanneer is deze voor het laatst onderhouden? : **31-01-2022**
 Is het onderhoud uitgevoerd door een erkend bedrijf? **Ja**
 Zo ja, door wie? : **Feenstra**
- b. Zijn er de afgelopen tijd zaken opgevallen ten aanzien van de installatie? **Nee**
 (bijvoorbeeld de cv-installatie moet meer dan 1 keer per jaar bijgevuld worden)
 Zo ja, wat is u opgevallen? : _____
- c. Zijn er radiatoren die niet warm worden? **Nee**
 Zo ja, welke? : **voor zover bekend**
- d. Zijn er radiatoren of (water)leidingen die lekken? **Nee**
 Zo ja, waar en welke? : _____
- e. Zijn er radiatoren of (water)leidingen die ooit zijn bevroren? **Nee**

- Zo ja, waar? : _____

- f. Heeft u vloerverwarming in de woning? **Nee**
 Zo ja, waar? : _____

- g. Zijn er vertrekken die niet (goed) warm worden? **Nee**
 Zo ja, welke? : **voor zover bekend**
- h. Heeft de woning zonnepanelen die uw eigendom zijn? **Ja**
 Zo ja, blijven de zonnepanelen achter? **Ja**
 Heeft de woning zonnepanelen die worden gehuurd? **Nee**
 Kan het huurcontract worden overgenomen door koper? **Nee**
 In welk jaar zijn de zonnepanelen geplaatst en : **2020**
 door wie? Jaar:
 Installateur: : **Bespaaropjedak uit Vijfhuizen**
 Is de btw over het aankoopbedrag teruggevraagd van de belastingdienst? **Nee**
 Hoeveel stroom heeft u het afgelopen jaar : **2021-2022**
 opgewekt? Jaar:
 Aantal kWh: : **2258kWh**
 Hoe lang zit er nog fabrieksgarantie op de : **onbekend**
 zonnepanelen?
 Zijn de zonnepanelen aangeschaft met subsidie? **Nee**
 Zo ja, moet de subsidie worden terugbetaald? **Nee**
 Zo ja, welk bedrag moet worden terugbetaald? €

- i. In welk jaar zijn voor het laatst de aanwezige : **onbekend**
 schoorsteenkanalen/rookgasafvoeren
 geveegd/gereinigd?
- j. Wanneer heeft u de aanwezige : **nvt**
 schoorsteenkanalen voor het laatst gebruikt?
 Is de trek van aanwezige schoorsteenkanalen goed? **Niet bekend**
- k. Is de elektrische installatie vernieuwd? **Nee**
 Zo ja, wanneer? : _____

 Zo ja, welke onderdelen? : _____

- l. Zijn er gebreken aan de (technische) installaties? **Niet bekend**
 Zo ja, welke? : _____

8 Sanitair en riolering

- a. Zijn er beschadigingen aan wastafels, douche, bad, toiletten, gootstenen en kranen? **Ja**
 Zo ja, welke? : **diverse kleine beschadigingen ivm ouderdom**
- b. Lopen de afvoeren van wastafels, douche, bad, toiletten, gootstenen en kranen goed door? **Ja**
 Zo nee, welke niet? : _____

- c. Is de woning aangesloten op het gemeentelijke riool? **Ja**
- d. Zijn er gebreken (geweest) aan de riolering, zoals breuken, stankoverlast, lekkages, etc.? **Nee**
 Zo ja, welke? : _____

- e. Is er een andere voorziening, zoals een septictank, beerput of dergelijk aanwezig? **Nee**
 Zo ja, wat is er aanwezig en hoe dient dit te : _____
 worden onderhouden? _____

9 Diversen

- a. Wat is het bouwjaar van de woning? : **ongeveer 1940**
- b. Zijn er asbesthoudende materialen in de woning aanwezig? **Niet bekend**
Zo ja, welke en waar? : **mogelijk asbesthoudend vloerzeil onder tapijt in de grote slaapkamer volgens bouwkundig onderzoek**
- c. Blijft er in de woning zeil achter, al dan niet vastgelijmd, dat is aangeschaft tussen 1955 en 1982? **Niet bekend**
- d. Is er sprake van loden leidingen in de woning? **Niet bekend**
Zo ja, waar? : _____
- e. Is de grond verontreinigd? **Nee**
Zo ja, is er een onderzoeksrapport? **Nee**
Zo ja, heeft de gemeente/provincie een onderzoeks- of saneringsbevel opgelegd? **Nee**
- f. Is er een olietank aanwezig? **Nee**
Zo ja, is deze gesaneerd/verwijderd? **n.v.t.**
Zo ja, waar is de olietank op het perceel gesitueerd? : _____
Is er een Kiwa-certificaat aanwezig? **Nee**
- g. Is er sprake van overlast door ongedierte in of (rond)om de woning? **Nee**
(Denk aan muizen, ratten, kakkerlakken, etc.)
Zo ja, waar? : **voor zover bekend niet**
- h. Is de woning aangetast door houtworm, boktor, ander ongedierte of zwam? **Niet bekend**
Zo ja, waar? : _____
Zo ja, is deze aantasting al eens behandeld? **n.v.t.**
Zo ja, wanneer? : _____
Zo ja, door welk bedrijf? : _____
- i. Is er sprake van chlorideschade (betonrot)? (Betonrot komt vooral voor in kruipruimtes van woningen gebouwd tussen 1965 en 1981 die voorzien zijn van betonnen vloerelementen van het merk Kwaaitaal of Manta. Ook andere beton- elementen - bijvoorbeeld balkons - kunnen aangetast zijn) **Niet bekend**
Zo ja, waar? : _____
- j. Hebben er verbouwingen en/of bijbouwingen plaatsgevonden in en/of om de woning? **Ja**
Zo ja, welke ver-/bijbouwingen? : **badkamer, riolering is van gedeelde naar eigen riolering gegaan**
Zo ja, in welk jaartal? : **onbekend**
Zo ja, door welk bedrijf zijn deze uitgevoerd? : **badkamer: zelf uitgevoerd riolering: gebroeders Koet**
- k. Zijn er verbouwingen of uitbreidingen uitgevoerd zonder omgevingsvergunning (voorheen bouwvergunning)? **Nee**
Zo ja, welke? : _____
- l. Bent u in het bezit van een energieprestatiecertificaat/energielabel? **Ja**
Zo ja, welke label? : **C**

10 Vaste lasten

- a. Hoeveel betaalde u voor de laatste aanslag onroerendezaakbelasting? **€ 547**
Belastingjaar? : **2022**

- b. Wat is de WOZ-waarde? € 470000
 Peiljaar? : **2021**
- c. Hoeveel betaalde u voor de laatste aanslag waterschapslasten? € 273
 Belastingjaar? : **2022**
- d. Hoeveel betaalde u voor de laatste aanslag rioolrecht? € 114
 Belastingjaar? : **2022**
- e. Welke voorschotbedragen betaalt u maandelijks aan de nutsbedrijven? Gas: € 116
 Elektra: € 67
 Blokverwarming: €

 Anders: : _____

 Te weten: €

- f. Zijn er lease- en/of huurkoopcontracten? Nee
 (Bijvoorbeeld keuken, kozijnen, cv-ketel, etc.)
 Zo ja, welke? : _____

- Zijn deze contracten overdraagbaar op de koper? Nee
 Let op! Veel lease- en huurkoopcontracten zijn niet langer overdraagbaar op een koper.
 Neem hiervoor contact op met de betreffende leverancier.
 Hoe lang lopen de contracten nog en wat is de eventuele afkoopsom? Afkoopsom: €

 Duur: : _____

- g. Als er sprake is van erfpacht of opstalrecht hoe hoog is dan de canon per jaar? €

- Heeft u alle canons betaald? n.v.t.
 Is de canon afgekocht? n.v.t.
 Zo ja, tot wanneer? : _____

- h. Heeft u alle gemeentelijke belastingen die u verschuldigd bent al betaald? Ja
 Zijn er variabele bedragen voor gemeenschappelijke poorten, inritten of terreinen? Nee
 Zo ja, hoe hoog en waarvoor? : _____

- i. Heeft u, om in de straat te parkeren, een parkeervergunning nodig? Ja
 Hoeveel parkeervergunningen kunnen er maximaal worden aangevraagd? : **2 parkeervergunningen per adres. 2e parkeervergunning circa 4x kosten van 1e parkeervergunning**
 Wat zijn de kosten voor deze parkeervergunning(en) per jaar? € 54

11 Garanties

- a. Zijn er lopende onderhoudscontracten en/of garantieregelingen overdraagbaar aan de koper? Nee
 (Zoals dakbedekking, cv-installatie, dubbele beglazing, etc.)
 Zo ja, welke? : _____

12 Nadere informatie

Overige zaken(Overige zaken die de koper naar uw mening moet weten) _____

Aanvullende informatie

Onderzoeksplicht koper + mededelingsplicht

Deze brochure beoogt geen uitputtende lijst te geven met betrekking tot mogelijk aanwezige gebreken in de woning. De informatie die is vermeld, is verkregen van de eigenaar/verkoper en uit eigen waarnemingen ter plaatse en heeft als bedoeling om de koper zo goed mogelijk te informeren en tegelijk te voldoen aan de op de verkoper rustende mededelingsplicht. Op grond van het Burgerlijk Wetboek rust er op de koper van een woning een onderzoeksplicht. Dit houdt in dat de koper zelf verantwoordelijk is voor de beoordeling of de woning de eigenschappen zal bezitten om te voldoen voor het gebruik dat hij van de woning zal willen maken. Het verdient dan ook aanbeveling om een ter zake (bouwkundig) deskundige in te schakelen. Indien koper besluit om niet tot inschakeling van een deskundige over te gaan, komen eventuele nadelige gevolgen hiervan volledig voor zijn en/of haar rekening.

Mededeling tot verkoop

Alle verstrekte informatie dient gezien te worden als een uitnodiging om in onderhandeling te treden. Een bieding gelijk aan de gestelde vraagprijs doet dan ook niet direct een koopovereenkomst tot stand komen.

Toelichtingsclausule NEN2580

De Meetinstructie is gebaseerd op de NEN2580. De Meetinstructie is bedoeld om een meer eenduidige manier van meten toe te passen voor het geven van een indicatie van de gebruiksovervlakte. De Meetinstructie sluit verschillen in meetuitkomsten niet volledig uit, door bijvoorbeeld interpretatieverschillen, afrondingen of beperkingen bij het uitvoeren van de meting.

Bij woningen ouder dan 30 jaar worden de volgende clausules opgenomen in de koopovereenkomst:

Ouderdomsclausule

Koper verklaart ermee bekend te zijn, dat de onroerende zaak meer dan 20 jaar oud is, wat betekent dat de eisen die aan de bouwkwaliteit gesteld mogen worden aanzienlijk lager liggen dan bij nieuwe woningen. Tenzij de verkoper de kwaliteit hiervan gegarandeerd heeft, staat hij niet in voor de funderingen, de vloeren, de leidingen, voor de elektriciteit, water en gas, de riolering en de afwezigheid van enig ongedierte c.q. schimmels (zoals bijvoorbeeld houtworm, boktor, zwam etc.). Bouwkundige kwaliteits-gebreken worden geacht niet belemmerend te werken op het in artikel 6.3 van de koopakte omschreven woongebruik.

Asbestclausule

In de onroerende zaak kunnen asbesthoudende stoffen/materialen aanwezig zijn. Indien deze worden verwijderd dienen door koper maatregelen en voorzieningen te worden getroffen die de wetgeving voorschrijft. Koper verklaart met deze wetgeving bekend te zijn en aanvaardt alle aansprakelijkheid en gevolgen die uit de aanwezigheid van asbest en/of de verwijdering van asbest uit de onroerende zaak kan voortvloeien. In afwijking van artikel 6.3. van deze koopakte en artikel 7:17 lid 1 en 2 BW komt het geheel of ten dele ontbreken van één of meer eigenschappen van de onroerende zaak voor normaal en bijzonder gebruik en het eventueel anderszins niet-beantwoorden van de zaak aan de overeenkomst als gevolg van de aanwezigheid van enig asbest in welke samenstelling en/of op welke plaats dan ook voor rekening en risico van koper.

Brochure

Deze informatie is geheel vrijblijvend, uitsluitend voor geadresseerde bestemd en niet bedoeld als aanbod. Ten aanzien van de juistheid van de vermelde informatie kan door Oudshoorn Makelaardij geen aansprakelijkheid worden aanvaard, noch kan aan de vermelde informatie enig recht worden ontleend.