



Lage Rijndijk 90 E, 2315 JX Leiden

€ 525.000,- k.k.

Oudshoorn Makelaardij
Sint Jorissteeg 4
2311 JA, LEIDEN
Tel: 071-5132443
E-mail: info@oudshoornmakelaardij.nl
www.oudshoornmakelaardij.nl

Omschrijving

Deze leuke woning ligt op een toplocatie, nabij de charmante haven van Leiden, het historische centrum en aan het schilderachtige vaarwater van de Oude Rijn. De perfecte uitvalsbasis voor wie wil genieten van alles wat Leiden te bieden heeft.

De jaren '30 details, zoals glas-in-loodramen en een vestibule, zijn prachtig bewaard gebleven tijdens de grote renovatie die in 2004 is uitgevoerd. De woning heeft recent energielabel C ontvangen en is grotendeels voorzien van dubbelglas (met uitzondering van de glas-in-loodramen) en voorzetramen. Dankzij deze maatregelen geniet je binnen van een rustige leefomgeving, zelfs tijdens spitsuren op de Lage Rijndijk.

Indeling van de woning:

Bij binnenkomst valt direct de authentieke sfeer op met de glas-in-loodramen en de vestibule. De hal biedt toegang tot de toiletruimte en de trap naar de eerste etage. De doorzonwoonkamer profiteert van veel natuurlijk licht door de grote raampartijen aan beide zijden. In de aanbouw bevindt zich de keuken met extra hoge kasten voor veel opbergruimte. Openslaande deuren of de zijdeur leiden naar de zonnige achtertuin met een steiger aan de Oude Rijn, perfect voor zomerse avonden met zicht op de voorbijvarende bootjes.

Op de eerste etage bevinden zich twee ruime slaapkamers en een kleinere kamer, ideaal als babykamer of kantoorruimte. De badkamer is voorzien van een douche, wastafel, toilet en een grote spiegel.

De tweede etage bevat een slaapkamer die toegang biedt tot een royaal dakterras van 31m², gelegen op het zuiden. Een heerlijke plek om van de zon te genieten.

Deze woning is ideaal voor stellen, alleenstaanden, expats en gezinnen. De combinatie van authentieke charme, moderne gemakken en een fantastische locatie maakt dit een unieke kans in Leiden.

Bijzonderheden:

- Fantastische locatie met een tuin op het zuiden aan het gezellige vaarwater van de Oude Rijn
- Energielabel C
- Er is een bouwkundige keuring uitgevoerd, het rapport is beschikbaar voor kijkers
- Asbestclausule en Ouderdomsclausule zijn van toepassing
- Overdracht in overleg

Ben je nieuwsgierig geworden naar deze prachtige woning? Maak een afspraak voor een bezichtiging en laat je verrassen door de charme van de Lage Rijndijk 90e in Leiden.

Kenmerken

	€ 525.000,00
Soort	Woonhuis
Type woning	Tussenwoning
Aantal kamers	5 kamers waarvan 4 slaapkamer(s)
Inhoud woning	427 m ³
Perceel oppervlakte	65 m ²
Gebruiksoppervlakte woonfunctie	116 m ²
Soort woning	Eengezinswoning
Bouwjaar	1920
Ligging	In centrum, in woonwijk, aan vaarwater
Tuin	Achtertuint
Hoofdtuin	Achtertuint 22 m ² (600 cm bij 360) cm
Garage	Geen garage
Energie label	C
Verwarming	C.V.-Ketel
Isolatie	Dakisolatie, Voorzetramen, Grotendeels dubbelglas, HR-glas
Voorzieningen	Mechanische ventilatie, Dakraam
C.V.-ketel	Nefit Proline (Gas gestookt combiketel uit 2019, eigendom)

Locatie

Lage Rijndijk 90 E
2315 JX LEIDEN

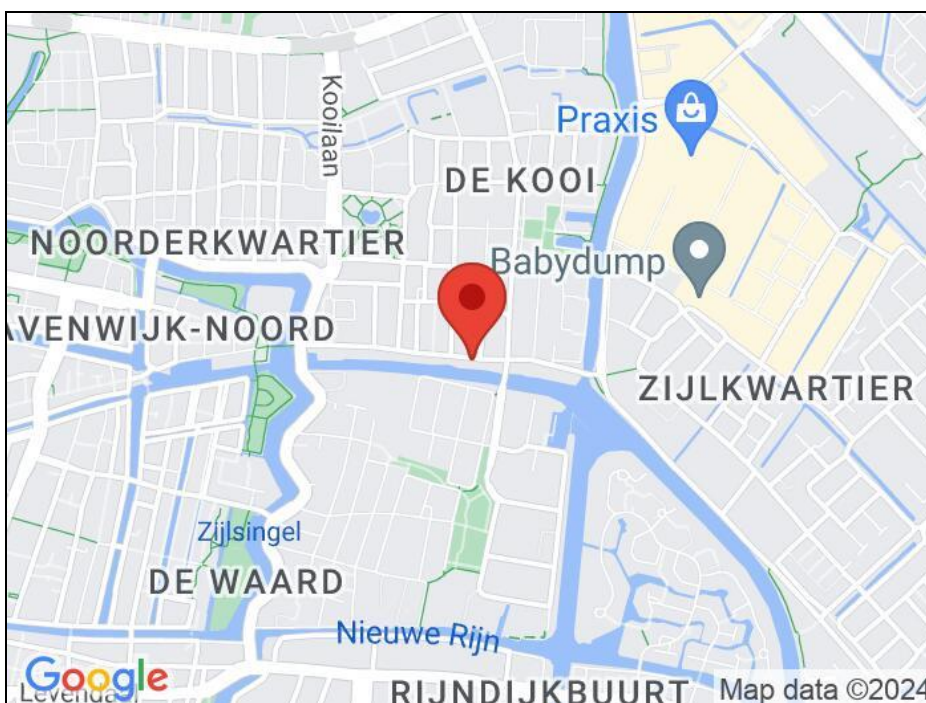

Foto's



Foto's



Foto's



Foto's

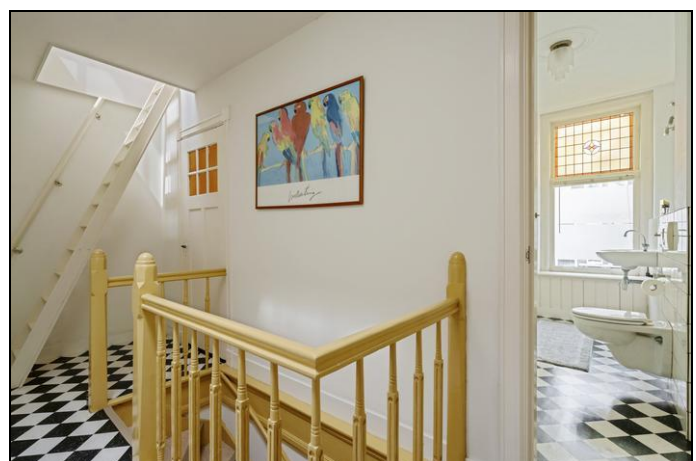

Foto's



Foto's



Foto's



Foto's



Foto's



Plattegrond

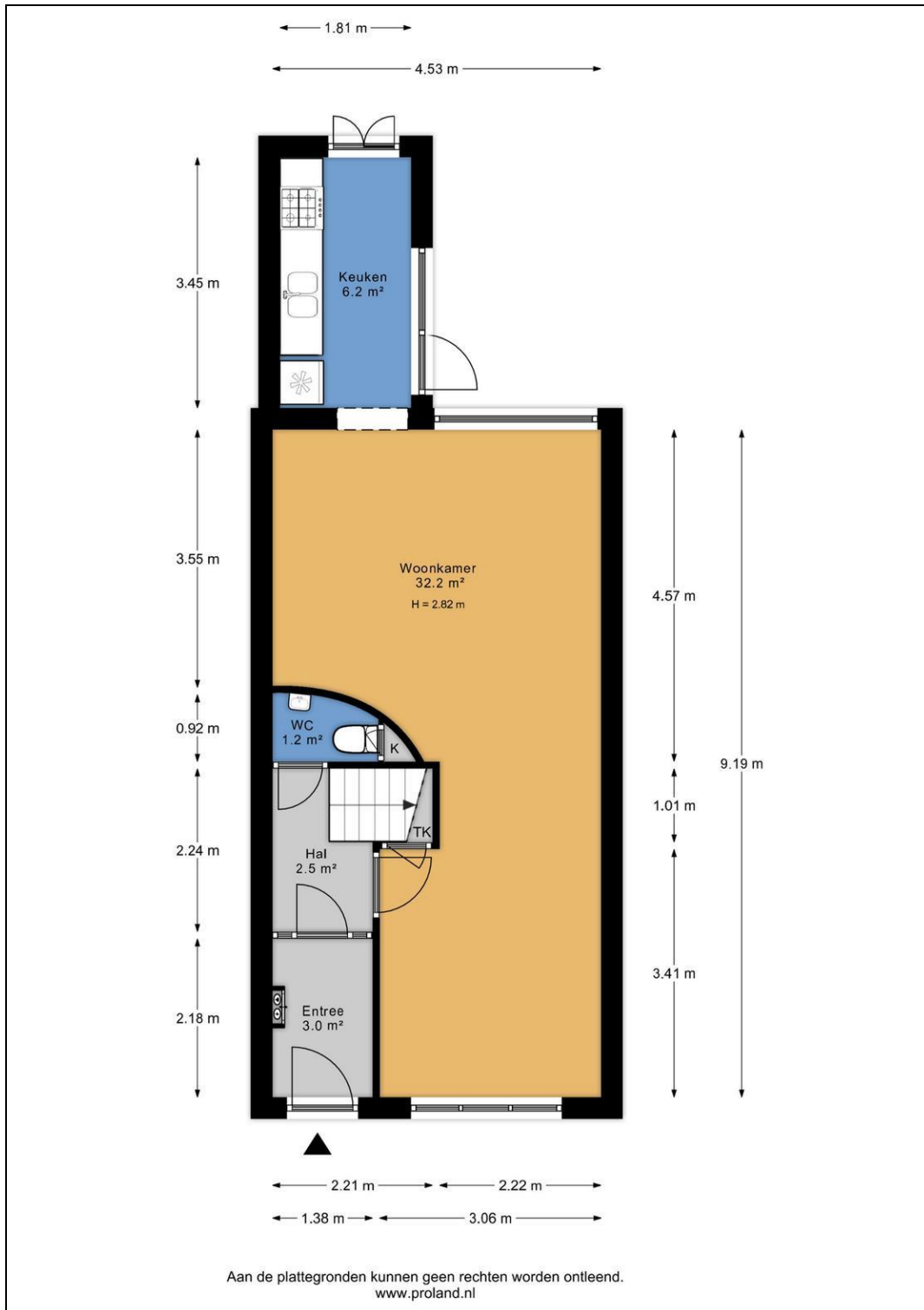

Plattegrond

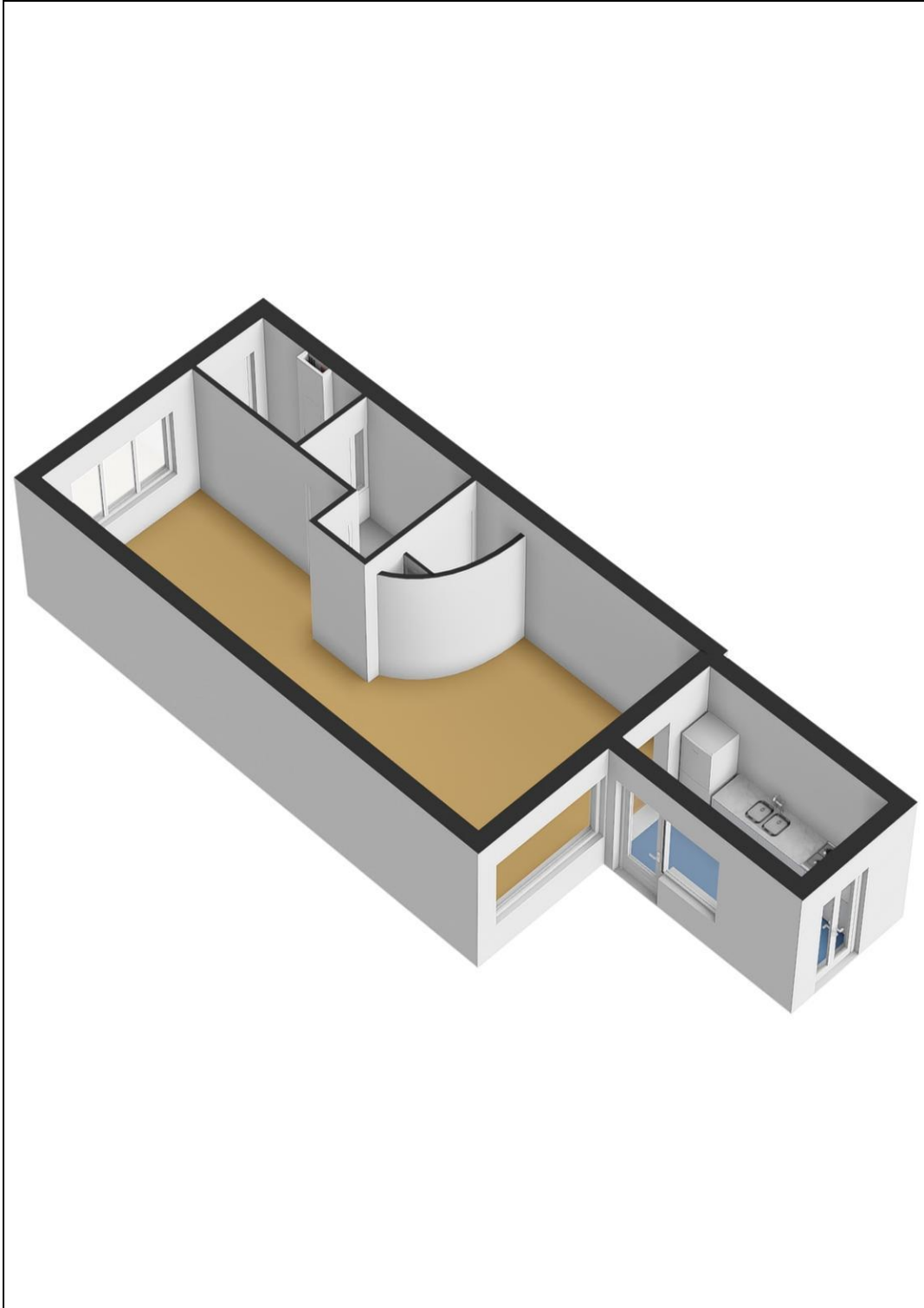

Plattegrond

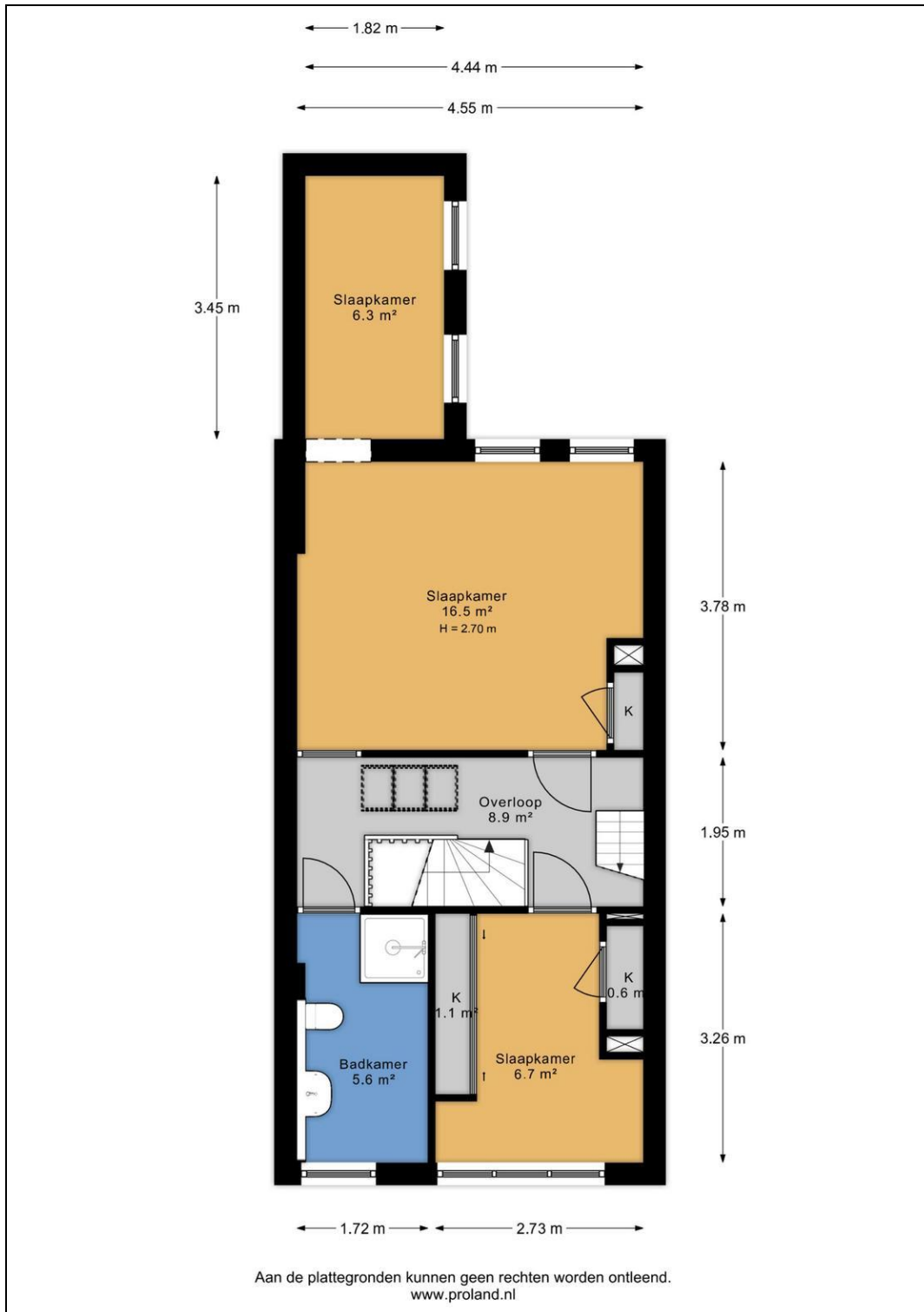

Plattegrond

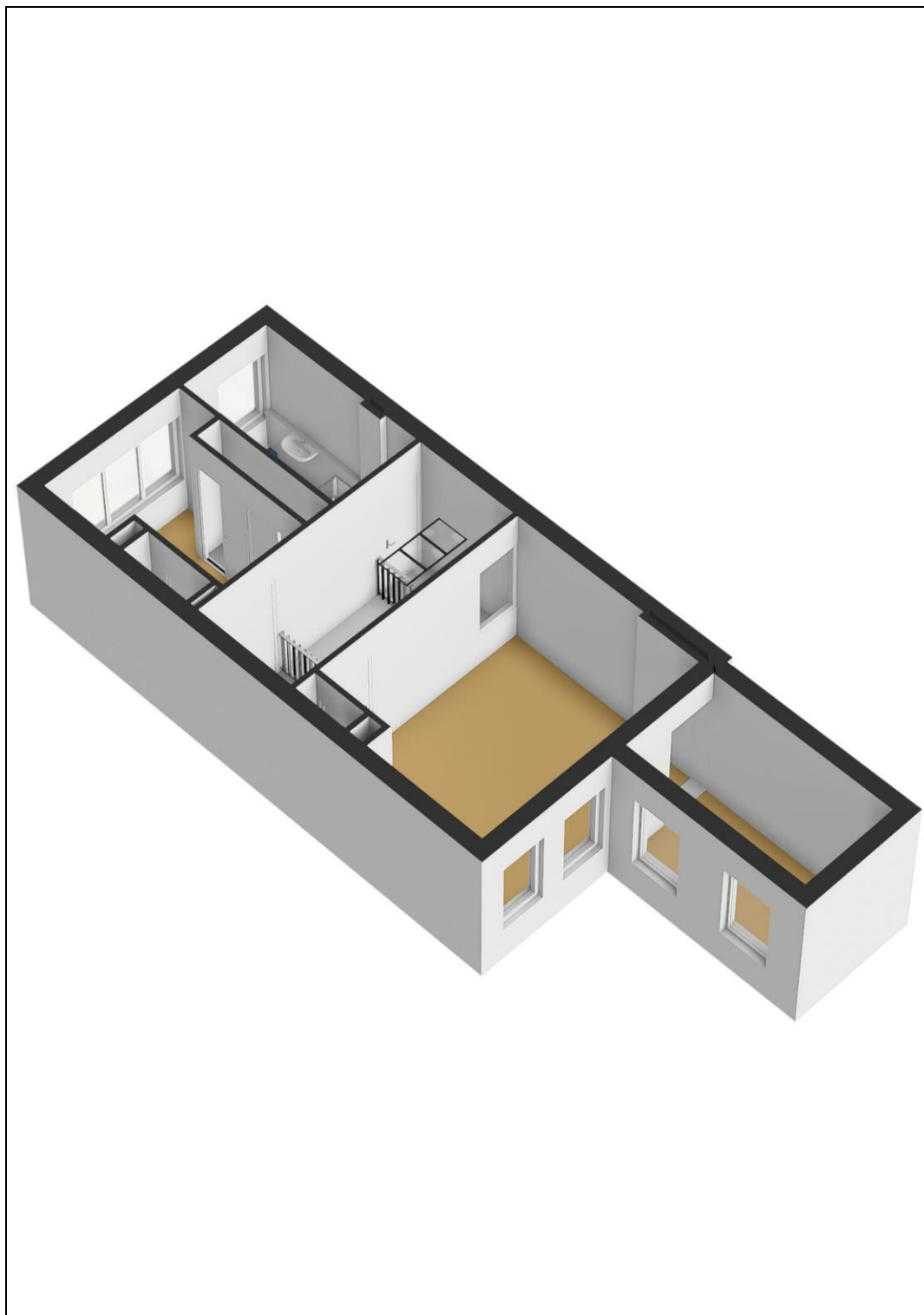

Plattegrond

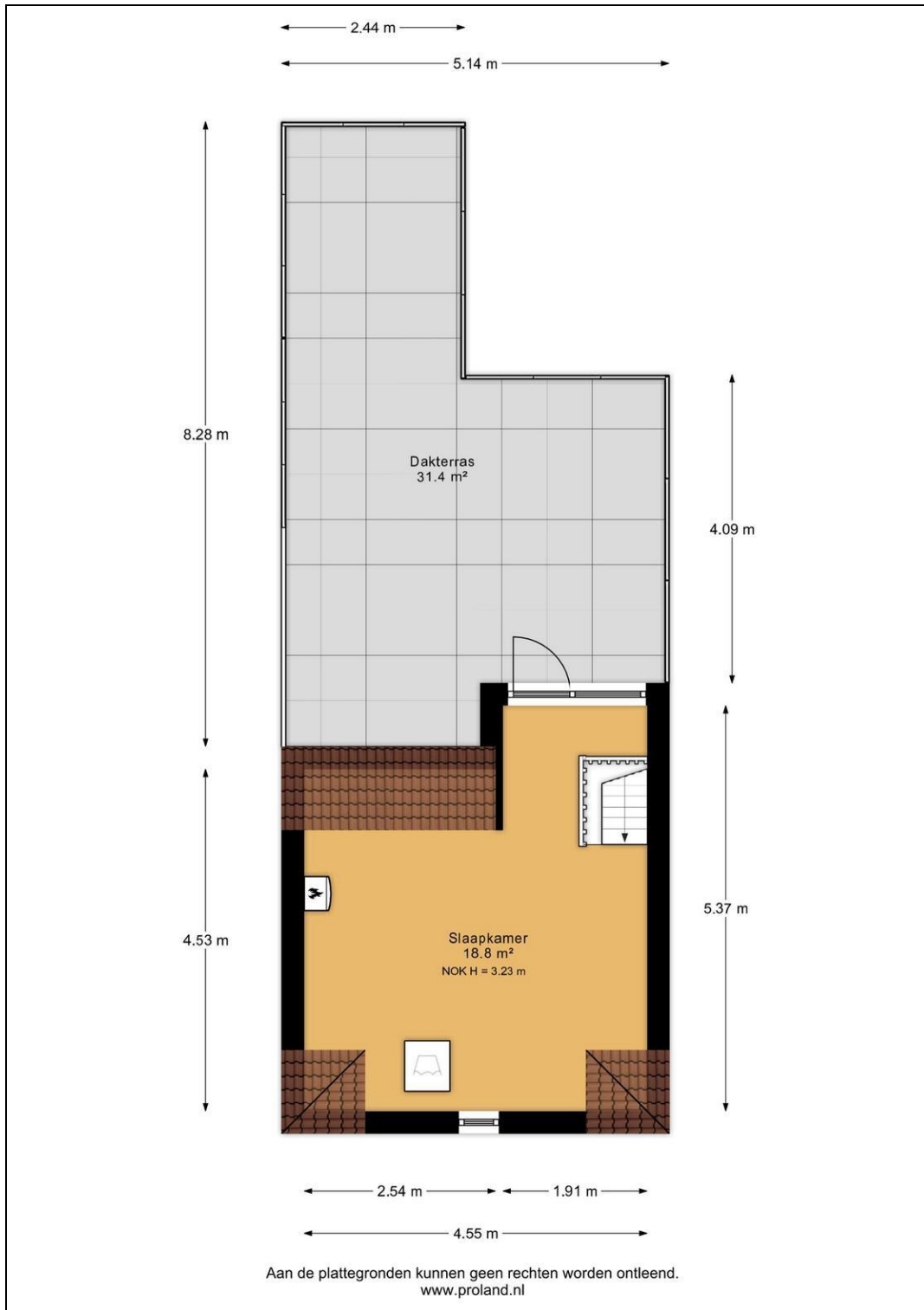

Plattegrond

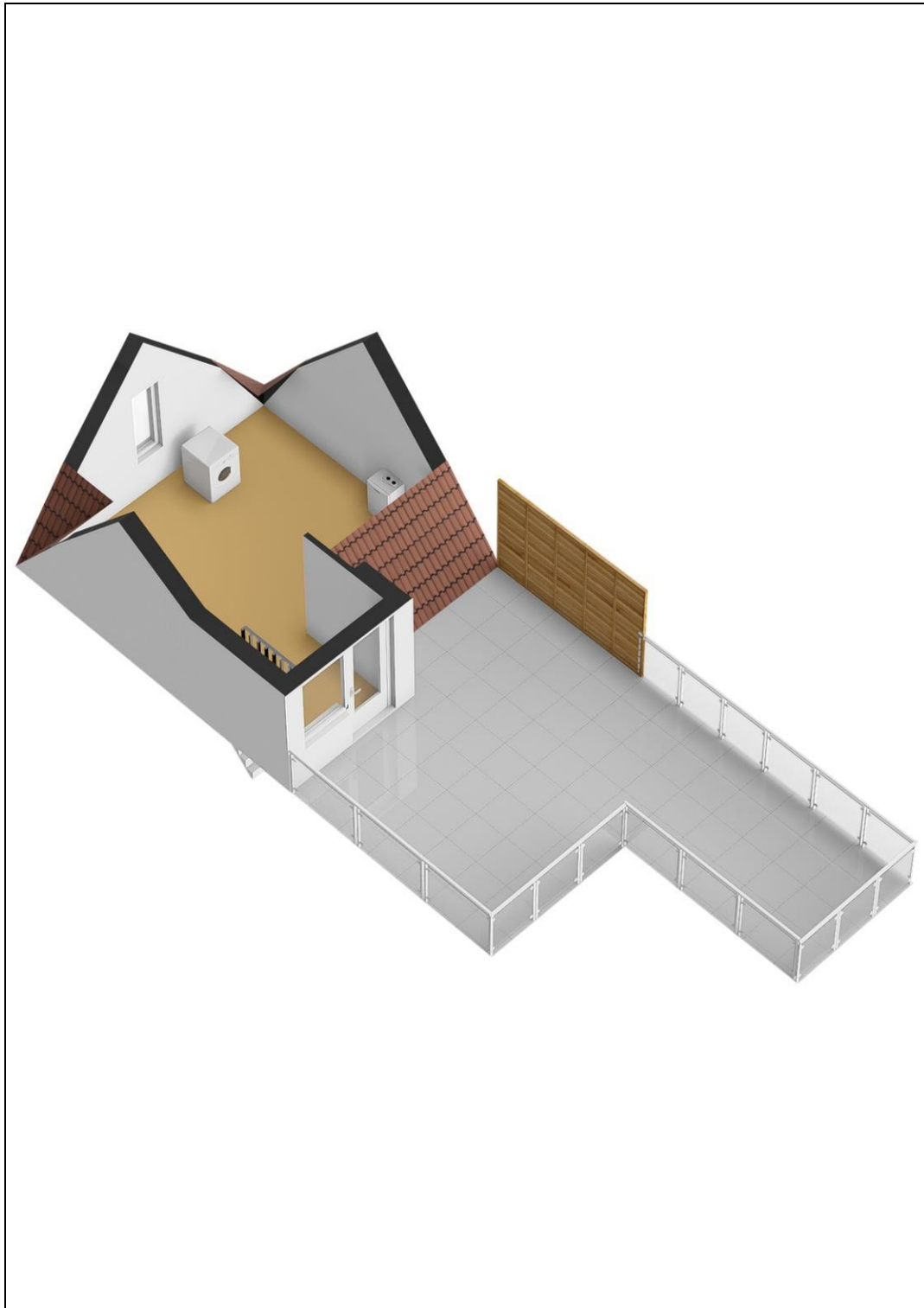

Plattegrond

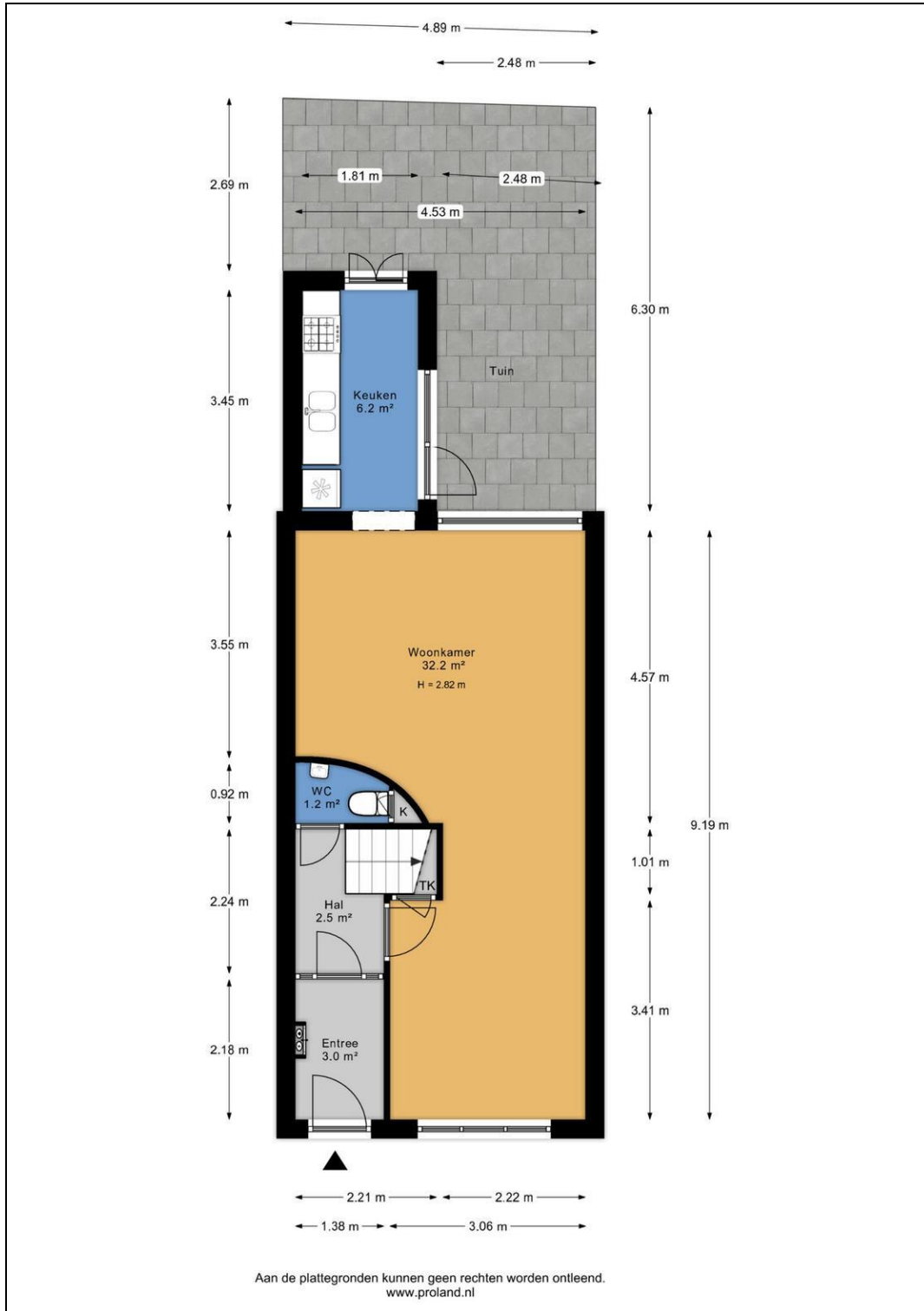

Plattegrond

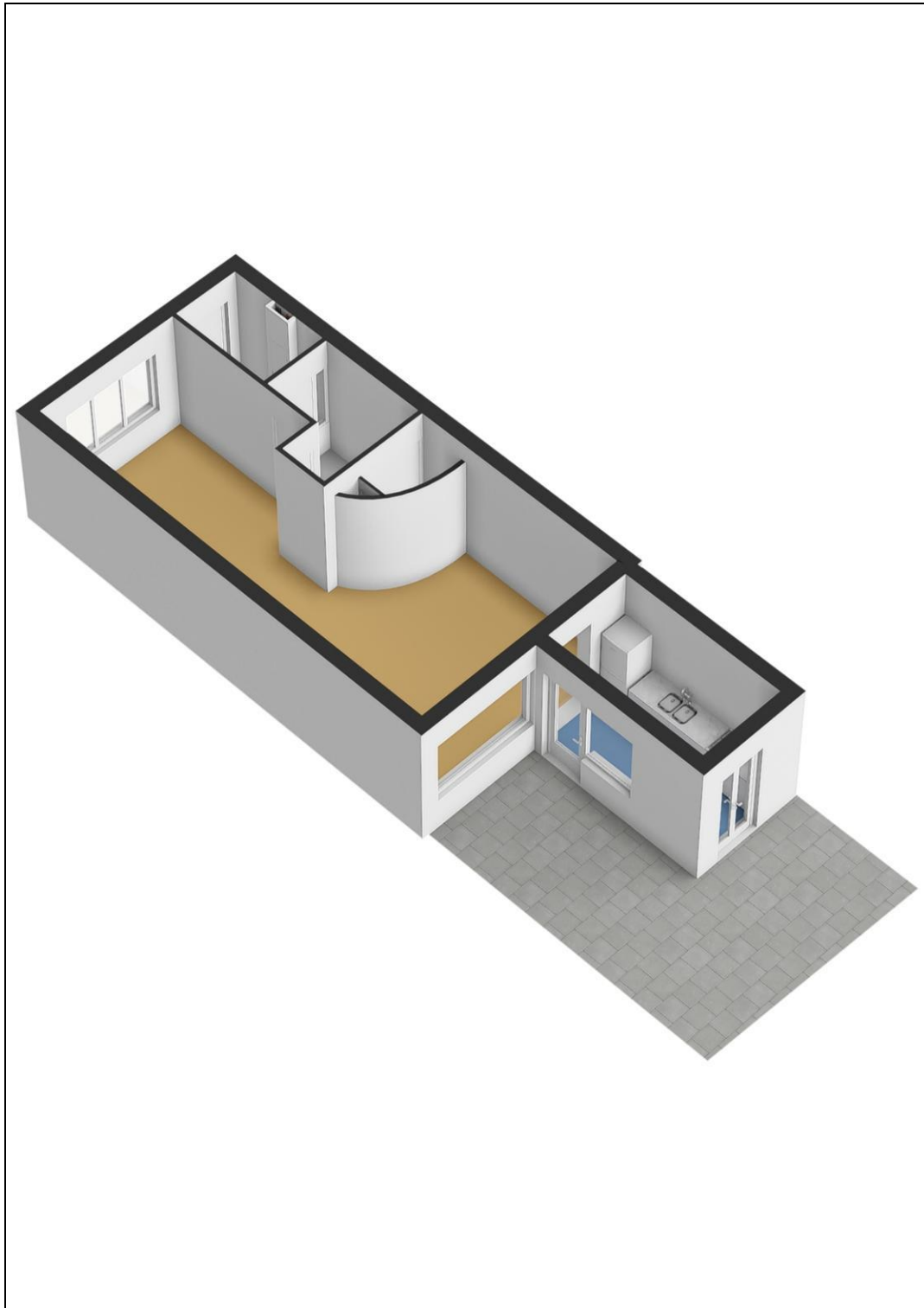

Kadaster

Kadastrale gegevens	
Adres	Lage Rijndijk 90 E
Postcode / Plaats	2315 JX Leiden
Gemeente	Leiden
Sectie / Perceel	N / 742
Oppervlakte	65 m ²
Soort	Volle eigendom

Lijst van zaken

	Blijft achter	Gaat mee	Kan worden overgenomen	n.v.t.
Woning				
<i>Interieur</i>				
Verlichting, te weten:				
- Inbouwspots/dimmers	<input checked="" type="checkbox"/>	<input type="checkbox"/>	<input type="checkbox"/>	<input type="checkbox"/>
- Opbouwspots/armaturen/lampen/dimmers	<input type="checkbox"/>	<input checked="" type="checkbox"/>	<input type="checkbox"/>	<input type="checkbox"/>
- Losse (hang)lampen	<input type="checkbox"/>	<input checked="" type="checkbox"/>	<input type="checkbox"/>	<input type="checkbox"/>
- Spots op spiegels badkamer en tl-lamp op zolder.	<input checked="" type="checkbox"/>	<input type="checkbox"/>	<input type="checkbox"/>	<input type="checkbox"/>
-	<input type="checkbox"/>	<input type="checkbox"/>	<input type="checkbox"/>	<input checked="" type="checkbox"/>
(Losse)kasten, legplanken, te weten:				
- Kasten in slaapkamers en zolder	<input checked="" type="checkbox"/>	<input type="checkbox"/>	<input type="checkbox"/>	<input type="checkbox"/>
-	<input type="checkbox"/>	<input type="checkbox"/>	<input type="checkbox"/>	<input checked="" type="checkbox"/>
Raamdecoratie/zonwering binnen, te weten:				
- Gordijnrails	<input checked="" type="checkbox"/>	<input type="checkbox"/>	<input type="checkbox"/>	<input type="checkbox"/>
- Gordijnen	<input type="checkbox"/>	<input checked="" type="checkbox"/>	<input type="checkbox"/>	<input type="checkbox"/>
- Overgordijnen	<input type="checkbox"/>	<input checked="" type="checkbox"/>	<input type="checkbox"/>	<input type="checkbox"/>
- Vitrages	<input type="checkbox"/>	<input type="checkbox"/>	<input type="checkbox"/>	<input checked="" type="checkbox"/>
- Rolgordijnen	<input checked="" type="checkbox"/>	<input type="checkbox"/>	<input type="checkbox"/>	<input type="checkbox"/>
- Lamellen	<input checked="" type="checkbox"/>	<input type="checkbox"/>	<input type="checkbox"/>	<input type="checkbox"/>
- Jaloezieën	<input checked="" type="checkbox"/>	<input type="checkbox"/>	<input type="checkbox"/>	<input type="checkbox"/>
- (Losse) horren/rolhorren	<input type="checkbox"/>	<input type="checkbox"/>	<input type="checkbox"/>	<input checked="" type="checkbox"/>
-	<input type="checkbox"/>	<input type="checkbox"/>	<input type="checkbox"/>	<input checked="" type="checkbox"/>
-	<input type="checkbox"/>	<input type="checkbox"/>	<input type="checkbox"/>	<input checked="" type="checkbox"/>
Vloerdecoratie, te weten:				
- Vloerbedekking	<input checked="" type="checkbox"/>	<input type="checkbox"/>	<input type="checkbox"/>	<input type="checkbox"/>
- Parketvloer	<input checked="" type="checkbox"/>	<input type="checkbox"/>	<input type="checkbox"/>	<input type="checkbox"/>
- Houten vloer(delen)	<input type="checkbox"/>	<input type="checkbox"/>	<input type="checkbox"/>	<input checked="" type="checkbox"/>
- Laminaat	<input checked="" type="checkbox"/>	<input type="checkbox"/>	<input type="checkbox"/>	<input type="checkbox"/>
- Plavuizen	<input type="checkbox"/>	<input type="checkbox"/>	<input type="checkbox"/>	<input checked="" type="checkbox"/>
- Vloerkleden en matten.	<input type="checkbox"/>	<input checked="" type="checkbox"/>	<input type="checkbox"/>	<input type="checkbox"/>
-	<input type="checkbox"/>	<input type="checkbox"/>	<input type="checkbox"/>	<input checked="" type="checkbox"/>
(Voorzet) openhaard met toebehoren	<input type="checkbox"/>	<input type="checkbox"/>	<input type="checkbox"/>	<input checked="" type="checkbox"/>
Allesbrander	<input type="checkbox"/>	<input type="checkbox"/>	<input type="checkbox"/>	<input checked="" type="checkbox"/>
Houtkachel	<input type="checkbox"/>	<input type="checkbox"/>	<input type="checkbox"/>	<input checked="" type="checkbox"/>
(Gas)kachels	<input type="checkbox"/>	<input type="checkbox"/>	<input type="checkbox"/>	<input checked="" type="checkbox"/>

	Blijft achter	Gaat mee	Kan worden overgenomen	n.v.t.
Designradiator(en)	<input type="checkbox"/>	<input type="checkbox"/>	<input type="checkbox"/>	<input checked="" type="checkbox"/>
Radiatorafwerking	<input type="checkbox"/>	<input type="checkbox"/>	<input type="checkbox"/>	<input checked="" type="checkbox"/>
Overig, te weten:				
- Spiegelwanden	<input checked="" type="checkbox"/>	<input type="checkbox"/>	<input type="checkbox"/>	<input type="checkbox"/>
- Schilderij ophangstelsysteem	<input type="checkbox"/>	<input type="checkbox"/>	<input type="checkbox"/>	<input checked="" type="checkbox"/>
- Meubels	<input type="checkbox"/>	<input checked="" type="checkbox"/>	<input type="checkbox"/>	<input type="checkbox"/>
- Spiegel woonkamer	<input type="checkbox"/>	<input checked="" type="checkbox"/>	<input type="checkbox"/>	<input type="checkbox"/>
- Spiegel hal	<input checked="" type="checkbox"/>	<input type="checkbox"/>	<input type="checkbox"/>	<input type="checkbox"/>
-	<input type="checkbox"/>	<input type="checkbox"/>	<input type="checkbox"/>	<input checked="" type="checkbox"/>

Keuken

Keukenblok (met bovenkasten)	<input checked="" type="checkbox"/>	<input type="checkbox"/>	<input type="checkbox"/>	<input type="checkbox"/>
Keuken (inbouw)apparatuur, te weten:				
- Kookplaat	<input type="checkbox"/>	<input type="checkbox"/>	<input type="checkbox"/>	<input checked="" type="checkbox"/>
- (Gas)fornuis	<input checked="" type="checkbox"/>	<input type="checkbox"/>	<input type="checkbox"/>	<input type="checkbox"/>
- Afzuigkap	<input checked="" type="checkbox"/>	<input type="checkbox"/>	<input type="checkbox"/>	<input type="checkbox"/>
- Magnetron	<input type="checkbox"/>	<input checked="" type="checkbox"/>	<input type="checkbox"/>	<input type="checkbox"/>
- Oven	<input checked="" type="checkbox"/>	<input type="checkbox"/>	<input type="checkbox"/>	<input type="checkbox"/>
- Combi-oven/combimagnetron	<input type="checkbox"/>	<input type="checkbox"/>	<input type="checkbox"/>	<input checked="" type="checkbox"/>
- Koelkast	<input type="checkbox"/>	<input type="checkbox"/>	<input type="checkbox"/>	<input checked="" type="checkbox"/>
- Vriezer	<input type="checkbox"/>	<input type="checkbox"/>	<input type="checkbox"/>	<input checked="" type="checkbox"/>
- Koel-vriescombinatie	<input type="checkbox"/>	<input checked="" type="checkbox"/>	<input type="checkbox"/>	<input type="checkbox"/>
- Vaatwasser	<input type="checkbox"/>	<input type="checkbox"/>	<input type="checkbox"/>	<input checked="" type="checkbox"/>
- Quooker	<input type="checkbox"/>	<input type="checkbox"/>	<input type="checkbox"/>	<input checked="" type="checkbox"/>
- Koffiezetapparaat	<input type="checkbox"/>	<input checked="" type="checkbox"/>	<input type="checkbox"/>	<input type="checkbox"/>
-	<input type="checkbox"/>	<input type="checkbox"/>	<input type="checkbox"/>	<input checked="" type="checkbox"/>
-	<input type="checkbox"/>	<input type="checkbox"/>	<input type="checkbox"/>	<input checked="" type="checkbox"/>
Keukenaccessoires, te weten:				
- Broodrooster en waterkoker.	<input type="checkbox"/>	<input checked="" type="checkbox"/>	<input type="checkbox"/>	<input type="checkbox"/>
-	<input type="checkbox"/>	<input type="checkbox"/>	<input type="checkbox"/>	<input checked="" type="checkbox"/>
-	<input type="checkbox"/>	<input type="checkbox"/>	<input type="checkbox"/>	<input checked="" type="checkbox"/>
-	<input type="checkbox"/>	<input type="checkbox"/>	<input type="checkbox"/>	<input checked="" type="checkbox"/>
-	<input type="checkbox"/>	<input type="checkbox"/>	<input type="checkbox"/>	<input checked="" type="checkbox"/>
-	<input type="checkbox"/>	<input type="checkbox"/>	<input type="checkbox"/>	<input checked="" type="checkbox"/>
-	<input type="checkbox"/>	<input type="checkbox"/>	<input type="checkbox"/>	<input checked="" type="checkbox"/>
-	<input type="checkbox"/>	<input type="checkbox"/>	<input type="checkbox"/>	<input checked="" type="checkbox"/>

Sanitair/sauna

Toilet met de volgende toebehoren:				
- Toilet	<input checked="" type="checkbox"/>	<input type="checkbox"/>	<input type="checkbox"/>	<input type="checkbox"/>
- Toilethouder	<input checked="" type="checkbox"/>	<input type="checkbox"/>	<input type="checkbox"/>	<input type="checkbox"/>
- Toiletborstel(houder)	<input checked="" type="checkbox"/>	<input type="checkbox"/>	<input type="checkbox"/>	<input type="checkbox"/>
- Fontein	<input checked="" type="checkbox"/>	<input type="checkbox"/>	<input type="checkbox"/>	<input type="checkbox"/>

	Blijft achter	Gaat mee	Kan worden overgenomen	n.v.t.
-	<input type="checkbox"/>	<input type="checkbox"/>	<input type="checkbox"/>	<input checked="" type="checkbox"/>
-	<input type="checkbox"/>	<input type="checkbox"/>	<input type="checkbox"/>	<input checked="" type="checkbox"/>
Badkamer met de volgende toebehoren:				
- Ligbad	<input type="checkbox"/>	<input type="checkbox"/>	<input type="checkbox"/>	<input checked="" type="checkbox"/>
- Jacuzzi/whirlpool	<input type="checkbox"/>	<input type="checkbox"/>	<input type="checkbox"/>	<input checked="" type="checkbox"/>
- Douche (cabine/scherm)	<input checked="" type="checkbox"/>	<input type="checkbox"/>	<input type="checkbox"/>	<input type="checkbox"/>
- Stoomdouche (cabine)	<input type="checkbox"/>	<input type="checkbox"/>	<input type="checkbox"/>	<input checked="" type="checkbox"/>
- Wastafel	<input checked="" type="checkbox"/>	<input type="checkbox"/>	<input type="checkbox"/>	<input type="checkbox"/>
- Wastafelmeubel	<input type="checkbox"/>	<input type="checkbox"/>	<input type="checkbox"/>	<input checked="" type="checkbox"/>
- Planchet	<input type="checkbox"/>	<input type="checkbox"/>	<input type="checkbox"/>	<input checked="" type="checkbox"/>
- Toiletkast	<input type="checkbox"/>	<input type="checkbox"/>	<input type="checkbox"/>	<input checked="" type="checkbox"/>
- Toilet	<input checked="" type="checkbox"/>	<input type="checkbox"/>	<input type="checkbox"/>	<input type="checkbox"/>
- Toilethouder	<input checked="" type="checkbox"/>	<input type="checkbox"/>	<input type="checkbox"/>	<input type="checkbox"/>
- Toiletborstel(houder)	<input checked="" type="checkbox"/>	<input type="checkbox"/>	<input type="checkbox"/>	<input type="checkbox"/>
-	<input type="checkbox"/>	<input type="checkbox"/>	<input type="checkbox"/>	<input checked="" type="checkbox"/>
-	<input type="checkbox"/>	<input type="checkbox"/>	<input type="checkbox"/>	<input checked="" type="checkbox"/>
Sauna met toebehoren	<input type="checkbox"/>	<input type="checkbox"/>	<input type="checkbox"/>	<input checked="" type="checkbox"/>
	<input type="checkbox"/>	<input type="checkbox"/>	<input type="checkbox"/>	<input checked="" type="checkbox"/>
	<input type="checkbox"/>	<input type="checkbox"/>	<input type="checkbox"/>	<input checked="" type="checkbox"/>
<i>Exterieur/installaties/veiligheid/energiebesparing</i>				
Schotel/antenne	<input type="checkbox"/>	<input type="checkbox"/>	<input type="checkbox"/>	<input checked="" type="checkbox"/>
Brievenbus	<input type="checkbox"/>	<input type="checkbox"/>	<input type="checkbox"/>	<input checked="" type="checkbox"/>
Kluis	<input type="checkbox"/>	<input type="checkbox"/>	<input type="checkbox"/>	<input checked="" type="checkbox"/>
(Voordeur)bel	<input checked="" type="checkbox"/>	<input type="checkbox"/>	<input type="checkbox"/>	<input type="checkbox"/>
Alarminstallatie	<input type="checkbox"/>	<input type="checkbox"/>	<input type="checkbox"/>	<input checked="" type="checkbox"/>
(Veiligheids)sloten en overige inbraakpreventie	<input checked="" type="checkbox"/>	<input type="checkbox"/>	<input type="checkbox"/>	<input type="checkbox"/>
Rookmelders	<input checked="" type="checkbox"/>	<input type="checkbox"/>	<input type="checkbox"/>	<input type="checkbox"/>
(Klok)thermostaat	<input checked="" type="checkbox"/>	<input type="checkbox"/>	<input type="checkbox"/>	<input type="checkbox"/>
Airconditioning	<input type="checkbox"/>	<input type="checkbox"/>	<input type="checkbox"/>	<input checked="" type="checkbox"/>
Warmwatervoorziening, te weten:				
- CV-installatie	<input checked="" type="checkbox"/>	<input type="checkbox"/>	<input type="checkbox"/>	<input type="checkbox"/>
- Boiler	<input checked="" type="checkbox"/>	<input type="checkbox"/>	<input type="checkbox"/>	<input type="checkbox"/>
- Geiser	<input type="checkbox"/>	<input type="checkbox"/>	<input type="checkbox"/>	<input checked="" type="checkbox"/>
-	<input type="checkbox"/>	<input type="checkbox"/>	<input type="checkbox"/>	<input checked="" type="checkbox"/>
-	<input type="checkbox"/>	<input type="checkbox"/>	<input type="checkbox"/>	<input checked="" type="checkbox"/>
-	<input type="checkbox"/>	<input type="checkbox"/>	<input type="checkbox"/>	<input checked="" type="checkbox"/>
Screens	<input type="checkbox"/>	<input type="checkbox"/>	<input type="checkbox"/>	<input checked="" type="checkbox"/>
Rolluiken	<input type="checkbox"/>	<input type="checkbox"/>	<input type="checkbox"/>	<input checked="" type="checkbox"/>
Zonwering buiten	<input type="checkbox"/>	<input type="checkbox"/>	<input type="checkbox"/>	<input checked="" type="checkbox"/>
-	<input type="checkbox"/>	<input type="checkbox"/>	<input type="checkbox"/>	<input checked="" type="checkbox"/>
-	<input type="checkbox"/>	<input type="checkbox"/>	<input type="checkbox"/>	<input checked="" type="checkbox"/>
-	<input type="checkbox"/>	<input type="checkbox"/>	<input type="checkbox"/>	<input checked="" type="checkbox"/>
Isolatievoorzieningen (voorzetramen/radiatorfolie etc.), te weten:				
- Voorzetramen en isolatievoorzieningen.	<input checked="" type="checkbox"/>	<input type="checkbox"/>	<input type="checkbox"/>	<input type="checkbox"/>
-	<input type="checkbox"/>	<input type="checkbox"/>	<input type="checkbox"/>	<input checked="" type="checkbox"/>

	Blijft achter	Gaat mee	Kan worden overgenomen	n.v.t.
Telefoonaansluiting/internetaansluiting	<input checked="" type="checkbox"/>	<input type="checkbox"/>	<input type="checkbox"/>	<input type="checkbox"/>
Veiligheidsschakelaar wasautomaat	<input type="checkbox"/>	<input type="checkbox"/>	<input type="checkbox"/>	<input checked="" type="checkbox"/>
Waterslot wasautomaat	<input type="checkbox"/>	<input type="checkbox"/>	<input type="checkbox"/>	<input checked="" type="checkbox"/>
Zonnepanelen	<input type="checkbox"/>	<input type="checkbox"/>	<input type="checkbox"/>	<input checked="" type="checkbox"/>
Oplaadpunt elektrische auto	<input type="checkbox"/>	<input type="checkbox"/>	<input type="checkbox"/>	<input checked="" type="checkbox"/>
Wasmachine	<input type="checkbox"/>	<input checked="" type="checkbox"/>	<input type="checkbox"/>	<input type="checkbox"/>
	<input type="checkbox"/>	<input type="checkbox"/>	<input type="checkbox"/>	<input checked="" type="checkbox"/>

Tuin

Inrichting

Tuinaanleg/bestrating	<input checked="" type="checkbox"/>	<input type="checkbox"/>	<input type="checkbox"/>	<input type="checkbox"/>
Beplanting	<input type="checkbox"/>	<input checked="" type="checkbox"/>	<input type="checkbox"/>	<input type="checkbox"/>
Grote planten	<input checked="" type="checkbox"/>	<input type="checkbox"/>	<input type="checkbox"/>	<input type="checkbox"/>
Verlichting/installaties				
Buitenverlichting	<input type="checkbox"/>	<input type="checkbox"/>	<input type="checkbox"/>	<input checked="" type="checkbox"/>
Tijd- of schemerschakelaar/bewegingsmelder	<input type="checkbox"/>	<input type="checkbox"/>	<input type="checkbox"/>	<input checked="" type="checkbox"/>
	<input type="checkbox"/>	<input type="checkbox"/>	<input type="checkbox"/>	<input checked="" type="checkbox"/>

Bebouwing

Tuinhuis/buitenberging	<input type="checkbox"/>	<input type="checkbox"/>	<input type="checkbox"/>	<input checked="" type="checkbox"/>
Kasten/werkbank in tuinhuis/berging	<input type="checkbox"/>	<input type="checkbox"/>	<input type="checkbox"/>	<input checked="" type="checkbox"/>
(Broei)kas	<input type="checkbox"/>	<input type="checkbox"/>	<input type="checkbox"/>	<input checked="" type="checkbox"/>
	<input type="checkbox"/>	<input type="checkbox"/>	<input type="checkbox"/>	<input checked="" type="checkbox"/>
	<input type="checkbox"/>	<input type="checkbox"/>	<input type="checkbox"/>	<input checked="" type="checkbox"/>

Overig

Overige tuin, te weten:				
- (Sier)hek	<input checked="" type="checkbox"/>	<input type="checkbox"/>	<input type="checkbox"/>	<input type="checkbox"/>
- Vlaggenmast(houder)	<input checked="" type="checkbox"/>	<input type="checkbox"/>	<input type="checkbox"/>	<input type="checkbox"/>
- Tuinmeubelset en parasols	<input type="checkbox"/>	<input checked="" type="checkbox"/>	<input type="checkbox"/>	<input type="checkbox"/>
-	<input type="checkbox"/>	<input type="checkbox"/>	<input type="checkbox"/>	<input checked="" type="checkbox"/>

Overig

Zijn er zaken die geen eigendom zijn van verkoper omdat er sprake is van een leasecontract of huurcontract. Zo ja, neemt verkoper de zaak mee of wordt het betreffende contract overgenomen?	Ja	Nee	Gaat mee	Moet worden overgenomen
CV	<input type="checkbox"/>	<input checked="" type="checkbox"/>	<input type="checkbox"/>	<input type="checkbox"/>
Boiler	<input type="checkbox"/>	<input checked="" type="checkbox"/>	<input type="checkbox"/>	<input type="checkbox"/>
Zonnepanelen	<input type="checkbox"/>	<input checked="" type="checkbox"/>	<input type="checkbox"/>	<input type="checkbox"/>
	<input type="checkbox"/>	<input checked="" type="checkbox"/>	<input type="checkbox"/>	<input type="checkbox"/>
	<input type="checkbox"/>	<input checked="" type="checkbox"/>	<input type="checkbox"/>	<input type="checkbox"/>
	<input type="checkbox"/>	<input checked="" type="checkbox"/>	<input type="checkbox"/>	<input type="checkbox"/>
	<input type="checkbox"/>	<input checked="" type="checkbox"/>	<input type="checkbox"/>	<input type="checkbox"/>
Bijlage(n) over te nemen contracten:				
-				
-				

Vragenlijst voor de verkoop van een woning

DEEL B

1 Bijzonderheden

- a. Zijn er nadat u het perceel in eigendom hebt gekregen nog andere, eventuele aanvullende notariële of onderhandse akten opgesteld met betrekking tot het perceel? **Ja**
Zo ja, welke? : **Na overlijden van een van de mede-eigenaren is er een akte opgesteld om het betreffende deel van de eigendom van de woning over te dragen naar achterblijvende eigenaar Renze Brandsma. Daarmee is Renze Brandsma volledig eigenaar van het pand geworden. Akte is opgesteld en ondertekend door comparant en Mr. Monique Marjolein Lutje Wooldrik van BMS Netwerk Notarissen op 12 oktober 2000.**
- b. Zijn er mondelinge of schriftelijke afspraken gemaakt over aangrenzende percelen? **Nee**
(Denk hierbij aan regelingen voor het gebruik van een poort, schuur, garage, tuin, overeenkomsten met meerdere burens, toezeggingen, erfafscheidingen.)
Zo ja, welke zijn dat? : _____
- c. Wijken de huidige terreinafscheidingen af van de kadastrale eigendomsgrenzen? **Nee**
(Denk hierbij ook aan strookjes grond van de gemeente die u in gebruik heeft, of grond van u die gebruikt wordt door de burens.)
Zo ja, waaruit bestaat die afwijking? : _____
- d. Is een gedeelte van de woning, schuur, garage of schutting gebouwd op grond van de burens of andersom? **Nee**
Zo ja, graag nader toelichten: : _____
- e. Heeft u grond van derden in gebruik? **Ja**
Zo ja, welke grond? : **Grond/water voor steiger. In eerste instantie was het water van het Rijk, waar vergunning voor is gegeven (2003). Later is het water overgedragen aan Gemeente Leiden in 2011.**
- f. Rusten er 'bijzondere lasten en beperkingen' op de woning en/of het perceel? (Bijzondere lasten en beperkingen kunnen privaatrechtelijke beperkingen zijn zoals (lijdende) erfdiensbaarheden (bijvoorbeeld een recht van overpad), kwalitatieve verplichtingen, kettingbedingen, vruchtgebruik, voorkeursrecht (bijvoorbeeld een eerste recht van koop), opstalrecht, erfpacht, huurkoop. Het kan ook gaan om publiekrechtelijke beperkingen zoals een aanschrijving van de gemeente in het kader van een illegale verbouwing) **Ja**
Zo ja, welke? : **Voorheen: precariobelasting voor steiger. Kosten € 45,38 per jaar. Vergunning voor steiger is door het Rijk verleend in een schriftelijke akte. Na overgang van water van Rijk naar Gemeente in 2011 worden er geen precariobelasting meer geheven.**
- g. Is de Wet voorkeursrecht gemeenten van toepassing? **Nee**
- h. Is er een anti-speculatiebeding en/of zelfbewoningsplicht van toepassing op de woning? **Nee**
Zo ja, hoe lang nog? : _____
- i. Is er sprake van een beschermd stads- of dorpsgezicht of loopt er een procedure tot aanwijzing daartoe? **Nee**
Is er sprake van een gemeentelijk-, provinciaal-of rijksmonument of loopt er een procedure tot aanwijzing daartoe? **Nee**
Is er volgens het bestemmingsplan sprake van een beeldbepalend of karakteristiek object? **Nee**
- j. Is er sprake (geweest) van ruilverkaveling? **Nee**

Zo ja, moet u hiervoor ruilverkavelingsrente betalen? **Nee**
Zo ja, hoeveel en voor hoe lang? Bedrag: € _____

Duur: _____

k. Is er sprake van onteigening? **Nee**

l. Is de woning of de grond geheel of gedeeltelijk verhuurd of bij anderen in gebruik? **n.v.t.**

Zo ja: Is er een huurcontract/ gebruiksovereenkomst? **Nee**

Indien er geen contract of overeenkomst is, _____ : _____
beschrijf hieronder wat (mondeling) met de _____
huurder/ gebruiker is afgesproken: _____

Welk gedeelte is verhuurd/ in gebruik gegeven? : _____

Welke delen vallen onder gezamenlijk gebruik? : _____

Welke zaken zijn van de huurder en mag hij _____ : _____
verwijderen bij ontruiming? _____
(Bijvoorbeeld geiser, keuken, lampen.)

Heeft de huurder een waarborgsom gestort? Ja / Nee

Zo ja, hoeveel? € _____

Heeft u nog andere afspraken met de huurders gemaakt? Ja / Nee

Zo ja, welke? : _____

m. Is er over de woning een geschil/procedures gaande, al dan niet bij de rechter, **Nee**
huurcommissie of een andere instantie?(bijvoorbeeld onteigening/kwesties met buren,
zoals erfdiensbaarheden, recht van overpad, erfafscheidingen e.d.)

Zo ja, welke is/zijn dat? : _____

n. Is er bezwaar gemaakt tegen de waardebeschikking WOZ? **Nee**

Zo ja, toelichting: : _____

o. Zijn er door de overheid of nutsbedrijven verbeteringen of herstellingen voorgeschreven of **Nee**
aangekondigd die nog niet naar behoren zijn uitgevoerd?

Zo ja, welke? : _____

p. Zijn er in het verleden subsidies of premies verstrekt die bij verkoop van de woning voor **Nee**
een deel kunnen worden teruggevorderd?

Zo ja, welke? : _____

q. Is de woning onbewoonbaar verklaard of in het verleden ooit onbewoonbaar verklaard **Nee**
geweest?

Zo ja, waarom? : _____

r. Is er bij verkoop sprake van een omzetbelastingheffing? **Nee**
(Bijvoorbeeld omdat het een voormalig bedrijfsonroerendgoed is, of een woning met
praktijkgedeelte, of omdat u pas ingrijpend verbouwd hebt.)

Zo ja, waarom? : _____

s. Hoe gebruikt u de woning nu? (Bijvoorbeeld _____ : **Woning**
woning, praktijk, winkel, opslag)

Is dat gebruik volgens de gemeente toegestaan? **Ja**

Zo nee, heeft de gemeente dit strijdige gebruik wel eens bij u aangekaart? Ja / Nee

Hoe heeft de gemeente dit strijdige gebruik bij u : _____
aangekaart? _____

2 Gevels

- a. Is er sprake (geweest) van vochtdoorslag of aanhoudend vochtige plekken op de gevels? **Ja**
Zo ja, waar? : **Bij gevel keuken aan de waterkant. In 2004 is er een grote verbouwing geweest, waarbij dit eveneens is meegenomen en volledig gerepareerd. Er is daarbij isolatiemateriaal en een nieuwe gevel-laag met gevelbekleding aangebracht. Zie bestek en tekeningen verbouwing 2004. In 2022 zijn de vezelcementplaten van deze gevel vervangen door Dumaclin platen**
- b. Zijn er (gerepareerde) scheuren/beschadigingen in/aan de gevels aanwezig? **Nee**
Zo ja, waar? : _____
- c. Zijn de gevels tijdens de bouw geïsoleerd? **Niet bekend**
Zo nee, zijn de gevels daarna (deels) geïsoleerd? **Ja**
Zo ja, wanneer heeft de isolatie van de gevels plaatsgevonden en met welk isolatiemateriaal? : **Bij gevel aan de waterkant. Met PS geëxtrudeerd PS-hardschuim. Zie bestek en tekeningen verbouwing 2004.**
Heeft u een certificaat of bewijs van het na-isoleren? **Nee**
Is er sprake van volledige isolatie? **Nee**
Zo nee, welke delen van de gevels zijn er niet geïsoleerd? : **Voorgevel aan straatkant. Achterkant gevel niet behorend tot 'uitstekend woningdeel'.**
- d. Zijn de gevels ooit gereinigd? **Niet bekend**
Zo ja, volgens welke methode en wanneer? : _____

3 Dak(en)

- a. Hoe oud zijn de daken ongeveer? Platte daken: : **Dakbedekking platte dak is van ongeveer 2015**
Overige daken: : **Puntdak is waarschijnlijk origineel uit de tijd dat het huis gebouwd is.**
- b. Heeft u last van daklekkages (gehad)? **Ja**
Zo ja, waar? : **Platte dak van dakkapel. Is hersteld in 2022. Kilgoot links bij puntdak (vanuit straatkant gezien). Is hersteld in 2022. Platte dak in slaapkamer en lichtkoepel 1 etage. Is hersteld in 2015.**
- c. Zijn er in het verleden gebreken geconstateerd aan de dakconstructie zoals scheve, doorbuigende, krakende, beschadigde en/of aangetaste dakdelen? **Nee**
Zo ja, waar? : _____
- d. Heeft u het dak al eens (gedeeltelijk) laten vernieuwen c.q. laten repareren? **Ja**
Zo ja, welk (gedeelte van het) dak en waarom? : **Platte dak is vernieuwd in ongeveer 2014. Vanwege kleine lekkage en nodig om een keer te vervangen. Platte dak dakkapel in 2022. Vanwege lekkage. Kilgoot links puntdak in 2022. Vanwege lekkage.**
- e. Is het dak tijdens de bouw geïsoleerd? Platte daken: **Niet bekend**
Overige daken: **Niet bekend**
Zo nee, is het dak daarna geïsoleerd? Platte daken: **Niet bekend**
Overige daken: **Ja**
Zo ja, wanneer heeft de isolatie plaatsgevonden: **Isolatie van zolderdak van binnenuit met glaswol en gipsplaten.**
Heeft u een certificaat of bewijs van het na-isoleren? **Nee**

Is er sprake van volledige isolatie? Platte daken: **Niet bekend**
Overige daken: **Niet bekend**
Zo nee, welke delen zijn er niet geïsoleerd? : _____

f. Zijn de regenwaterafvoeren lek of verstopt? **Nee**
Zo ja, toelichting: : _____

g. Zijn de dakgoten lek of verstopt? **Nee**
Zo ja, toelichting: : _____

4 Kozijnen, ramen en deuren

a. Van welk materiaal zijn de buitenkozijnen gemaakt? : **Achterkant (waterkant) van kunststof, behalve dakkapel en keukenramen en -deuren die zijn van hout. Voorkant (straatkant) van hout.**
(bijvoorbeeld hout, kunststof of aluminium of een andersoortig materiaal)

b. Wanneer zijn de buitenkozijnen, ramen en deuren voor het laatst geschilderd? : **Voorkant (straatkant) en dakkapel in 2018
Keukenramen en -deuren in 2022**
Is dit gebeurd door een erkend schildersbedrijf? **Ja**
Zo ja, door wie? : **'Onderhoudsbedrijf Sloos Schilderwerken' in 2018
'Bouwbedrijf Nelemans & Zn.' in 2022**

c. Functioneren alle scharnieren en sloten? **Ja**
Zo nee, toelichting: : _____

d. Zijn voor alle afsluitbare deuren, ramen etc. sleutels aanwezig? **Ja**
Zo nee, voor welke deuren, ramen etc. niet? : _____

e. Is er sprake van isolerende beglazing? **Ja**
Zo ja, welk type glas? : **Achterkant HR++ Voorkant begane grond
voorzetramen. Badkamer schuifraam HR++**
(bijvoorbeeld HR, HR+, HR++ of HR+++; zie de glassponning waarin doorgaans staat vermeld welke type glas er is geplaatst)
Is er sprake van isolerende beglazing in de gehele woning? **Nee**
Zo nee, welke ramen zijn niet geïsoleerd? : **Dakkapel ramen en deur Badkamer bovenraam
Voorkant ramen kleine slaapkamer Voorkant zolderraampje**

f. Is er bij de isolerende beglazing sprake van condensvorming tussen het glas? **Nee**
(Denk aan lekkende ruiten.)
Zo ja, waar? : _____

5 Vloeren, plafonds en wanden

a. Is er sprake (geweest) van vochtdoorslag of optrekkend vocht op de vloeren, plafonds en/of wanden? **Nee**
Zo ja, waar? : _____

b. Is er sprake (geweest) van schimmelvorming op de vloeren, plafonds en/of wanden? **Nee**
Zo ja, waar? : _____

c. Zijn er (gerepareerde) of (verborgen) scheuren en/of beschadigingen in/aan vloeren, plafonds en/of wanden aanwezig? **Nee**
Zo ja, waar? : _____

d. Hebben zich in het verleden problemen voorgedaan met de afwerkingen? (Bijvoorbeeld **Nee**

loszittend tegelwerk, loslatend behang of spuitwerk, holklinkend of loszittend stucwerk, etc.)

Zo ja, waar? : _____

- e. Is er sprake (geweest) van gebreken aan de vloerconstructie, zoals scheve, doorbuigende, krakende, beschadigde en/of aangetaste vloerdelen? **Nee**

Zo ja, waar? : _____

- f. Is er sprake van vloerisolatie? **Niet bekend**

Zo ja, wanneer heeft de isolatie van de vloer plaatsgevonden en met welk isolatiemateriaal? : _____

Heeft u een certificaat of bewijs van het na-isoleren? **Nee**

Is er sprake van volledige isolatie? **Niet bekend**

Zo nee, welke delen zijn er niet geïsoleerd? : _____

6 Fundering, kruipruimte en kelder

- a. Is er sprake (geweest) van gebreken aan de fundering? **Nee**

Zo ja, waar? : _____

- b. Is de kruipruimte toegankelijk? **Nee**

Is de kruipruimte droog? Ja / Nee / Meestal

Zo nee of meestal, toelichting: : _____

- c. Is er sprake van vochtdoorslag door de kelderwand? Ja / Nee / Soms

Zo ja of soms, toelichting: : _____

- d. Is de grondwaterstand in de afgelopen jaren waarneembaar gewijzigd of is er sprake van wateroverlast geweest? **Nee**

Zo ja, heeft dit tot problemen geleid in de vorm van water in de kruipruimte c.q. kelder? **n.v.t.**

Zo nee, tot wat voor andere problemen heeft dit geleid? : _____

7 Installaties

- a. Wat voor warmte-installatie(s) is/zijn er aanwezig in de woning? : **CV-installatie Keuken elektrische boiler**

(bijvoorbeeld cv-installatie, WTW-systeem, WKO-systeem, (hybride) warmtepomp, airconditioning, zonneboiler, elektrische boiler, pelletkachel dan wel een andere installatie)

Is/zijn de installatie(s) eigendom? **Ja**

Zo nee, toelichting: : _____

(bijvoorbeeld de installatie(s) is/ zijn gehuurd of geleased. Tevens huur-/leaseprijs vermelden)

Merk van de installatie(s): : **CV-ketel: Nefit Elektrische boiler: ithodaalderop**

Type(nummer) van de installatie(s): : **CV-ketel: Nefit Proline NxT HRC 24/CW4 Elektrische boiler: 07.02.26.631**

Installatiedatum van de installatie(s): : **CV-ketel: 18-11-2019 Elektrische boiler: onbekend**

Op welke datum is/zijn deze installatie(s) voor het laatst onderhouden? : **CV-ketel: 07-11-2023**

Is het onderhoud uitgevoerd door een erkend bedrijf? **Ja**

Zo ja, door wie? : **CV-ketel: Freek van Os**

- b. Zijn er de afgelopen tijd zaken opgevallen ten aanzien van de installatie(s)? **Nee**
(bijvoorbeeld de cv-installatie moet meer dan 1 keer per jaar bijgevuld worden of de

installatie functioneert niet goed)

Zo ja, wat is u opgevallen? : _____

c. Zijn er radiatoren die niet warm worden? **Nee**

Zo ja, welke? : _____

d. Zijn er radiatoren of (water)leidingen die lekken? **Nee**

Zo ja, waar en welke? : _____

e. Zijn er radiatoren of (water)leidingen die ooit zijn bevroren? **Nee**

Zo ja, waar? : _____

f. Heeft u vloerverwarming in de woning? **Nee**

Zo ja, betreft dit elektrische vloerverwarming, vloerverwarming met warm water of anders? Ja / Nee

Elektrisch:

warm water: Ja / Nee

overig, namelijk : _____

Waar bevindt zich de elektrische vloerverwarming? : _____

Waar bevindt zich de vloerverwarming met warm water? : _____

Waar bevindt zich de overige vloerverwarming? : _____

g. Zijn er vertrekken die niet (goed) warm worden? **Nee**

Zo ja, welke? : _____

h. Heeft de woning zonnepanelen die uw eigendom zijn? **Nee**

Heeft de woning zonnepanelen die worden gehuurd of geleased? **Nee**

Kan het huurcontract/ leasecontract worden overgenomen door koper? Zo ja, dan overnamecontract opvragen. Ja / Nee / Niet bekend

Hoeveel zonnepanelen zijn er aanwezig? Aantal: _____

Zo ja, blijven de zonnepanelen achter? Ja / Nee / n.v.t./Nader overeen te komen

Wat is de capaciteit van één zonnepaneel? : _____

(De capaciteit van zonnepanelen wordt uitgedrukt in Wattpiek (Wp). Bijvoorbeeld één zonnepaneel levert 390 Wp.

Functioneren alle zonnepanelen? Ja / Nee / Niet bekend

Wat is het merk/ type van de zonnepanelen? : _____

Maakt u gebruik van een app om de opbrengst van de zonnepanelen te bekijken? Ja / Nee

Zo ja, welke? : _____

In welk jaar zijn de zonnepanelen geplaatst en door wie? Jaar: _____

Installateur: : _____

Is de btw over het aankoopbedrag teruggevraagd van de belastingdienst? Ja / Nee

Hoeveel stroom heeft u het afgelopen jaar opgewekt? Jaar: : _____

Aantal kWh: : _____

Hoe lang zit er nog fabrieksgarantie op de zonnepanelen? : _____

Zijn de zonnepanelen aangeschaft met subsidie? Ja / Nee

Zo ja, moet de subsidie worden terugbetaald? Ja / Nee / n.v.t.

Zo ja, welk bedrag moet worden terugbetaald? € _____

i. In welk jaar zijn voor het laatst de aanwezige schoorsteenkanalen/rookgasafvoeren geveegd/gereinigd? : **onbekend**

j. Wanneer heeft u de aanwezige schoorsteenkanalen voor het laatst gebruikt? : **2004**

Is de trek van aanwezige schoorsteenkanalen goed? Ja / Nee / Niet bekend

k. Zijn er onderdelen van de elektrische installatie vernieuwd? (onder de elektrische installatie wordt verstaan alle elektra leidingen/ schakelaars stopcontacten, meterkast e.d.) **Ja**

Zo ja, wanneer en welke onderdelen? : **Meterkast, wanneer is onbekend Leidingen, schakelaars, etc. volgens verbouwing in 2004, zie bestek en tekeningen.**

Zijn er gebreken aan de elektrische installatie? **Nee**

Zo ja, welke? : _____

l. Is er een laadpaal aanwezig voor een elektrische auto? **Nee**

Zo ja, waar bevindt deze zich? : _____

Blijft deze achter? Ja / Nee / n.v.t./Nader overeen te komen

m. Is er mechanische ventilatie of een soortgelijk systeem aanwezig? **Ja**

Zo ja, functioneert dit systeem naar behoren? **Ja**

Zo nee, toelichting: : _____

Wanneer is dit systeem voor het laatst onderhouden? : **Geen onderhoud.**

Hoe oud is dit systeem ongeveer? : **Buisventilator is vervangen op 13-08-21 Systeem is daarmee ca. 3 jaar oud.**

n. Is er een domoticasysteem of een soortgelijk systeem aanwezig? (Een domoticasysteem bedient de verwarming, verlichting, verwarming, audio, ventilatie e.d. automatisch) **Nee**

Zo ja, functioneert dit systeem naar behoren? Ja / Nee

Zo nee, toelichting: : _____

Hoe oud is dit systeem ongeveer? : _____

o. Zijn er rookmelders op iedere verdieping aanwezig? **Ja**

Zo ja, hoe oud zijn de rookmelders ongeveer? : **Ca. drie jaar**

8 Sanitair, riolering en keuken

a. Zijn er beschadigingen aan wastafels, douche, bad, toiletten, gootstenen en kranen? **Nee**

Zo ja, welke? : _____

b. Hoe oud is de badkamer ongeveer? : **2004**

c. Lopen de afvoeren van wastafels, douche, bad, toiletten, gootstenen en kranen goed door? **Ja**

Zo nee, welke niet? : _____

- d. Is de woning aangesloten op het gemeentelijke riool? **Ja**
- e. Zijn er gebreken (geweest) aan de riolering, zoals breuken, stankoverlast, lekkages, etc.? **Nee**
 Zo ja, welke? : _____
- f. Is er een andere voorziening, zoals een septictank, beerput of dergelijk aanwezig? **Nee**
 Zo ja, wat is er aanwezig en hoe dient dit te worden onderhouden? : _____
- g. Van welk jaar dateert de keukenopstelling ongeveer? : **2004**
- h. Van welk jaar dateert de inbouwapparatuur ongeveer? : **2004**
 Functioneert alle inbouwapparatuur? **Ja**
 Zo nee, welk inbouwapparaat functioneert niet? : _____
- i. Heeft u een kokend water kraan? (bijvoorbeeld een Quooker kraan of een soortgelijke kraan) **Nee**
 Zo ja, functioneert deze kraan naar behoren en hoe oud is deze kraan ongeveer? : _____

9 Diversen

- a. Wat is het bouwjaar van de woning? : **1922**
- b. Zijn er asbesthoudende materialen in/op de woning/ bijgebouw(en) aanwezig? (bijvoorbeeld asbest zeil, een asbestplaat die onder en/of achter de CV ketel is geplaatst, asbesthoudend isolatiemateriaal om de verwarmingsbuis, asbesthoudend koord bij oude cv-ketels/gaskachels, asbestgolfplaten e.d.) **Niet bekend**
 Zo ja, welke en waar? : _____
- c. Blijft er in de woning zeil achter, al dan niet vastgelijmd, dat is aangeschaft tussen 1955 en 1982? **Nee**
- d. Is er sprake van loden leidingen in de woning? **Niet bekend**
 Zo ja, waar? : _____
- e. Is er een Japanse duizendknoop aanwezig in de tuin? (Een Japanse duizendknoop is een exotische plant, welke moeilijk te verwijderen is. De sterke wortelstokken en stengels van de Japanse duizendknoop zijn in staat om schade te veroorzaken aan gebouwen, leidingen en wegen) **Nee**
- f. Is er in puin/asbest afval in de grond/tuin aanwezig? **Nee**
- g. Heeft u elders lekkages gehad? (dus los van het dak/ sanitair/ riolering) **Nee**
- h. Is de grond verontreinigd? **Niet bekend**
 Zo ja, is er een onderzoeksrapport? **Ja**
 Zo ja, heeft de gemeente/provincie een onderzoeks- of saneringsbevel opgelegd? **Nee**
- i. Is er een olietank aanwezig of aanwezig geweest? **Nee**
 Zo ja, is deze gesaneerd/verwijderd? **n.v.t.**
 Als deze is gesaneerd, waar is de olietank op het perceel gesitueerd? : _____
 Is er een Kiwa-certificaat aanwezig? **Nee**
- j. Is er sprake van overlast door ongedierte in of (rond)om de woning? (Denk aan muizen, ratten, kakkerlakken, etc.) **Nee**
 Zo ja, waar? : _____
- k. Is de woning aangetast door houtworm, boktor, ander ongedierte of zwam? **Nee**
 Zo ja, waar? : _____

Zo ja, is deze aantasting al eens behandeld? n.v.t.

Zo ja, wanneer? : _____

Zo ja, door welk bedrijf? : _____

l. Is er sprake van chlorideschade (betonrot)? (Betonrot komt vooral voor in kruipruimtes van woningen gebouwd tussen 1965 en 1981 die voorzien zijn van betonnen vloerelementen van het merk Kwaaitaal of Manta. Ook andere beton- elementen - bijvoorbeeld balkons - kunnen aangetast zijn) Nee

Zo ja, waar? : _____

m. Hebben er verbouwingen en/of bijbouwingen plaatsgevonden in en/of om de woning? Ja

Zo ja, welke ver-/bijbouwingen? : **Verbouwing in 2004. Zie bestek en tekeningen.**

Zo ja, in welk jaartal? : **2004**

Zo ja, door welk bedrijf zijn deze uitgevoerd? : **Architect Janfrans van der Eerden Aannemer
Bouwbedrijf Nelemans & Zn.**

n. Zijn er verbouwingen of uitbreidingen uitgevoerd zonder omgevingsvergunning (voorheen bouwvergunning)? Nee

Zo ja, welke? : _____

o. Is er sprake van glasvezel internet? Ja

p. Bent u in het bezit van een definitief energieprestatiecertificaat/energielabel? Ja

Zo ja, welke label? : **Label C**

10 Vaste lasten

a. Hoeveel betaalde u voor de laatste aanslag onroerendezaakbelasting? € 576

Belastingjaar? : **2024**

b. Wat is de WOZ-waarde? € 509000

Peiljaar? : **2023**

c. Hoeveel betaalde u voor de laatste aanslag waterschapslasten? € 316

Belastingjaar? : **2024**

d. Hoeveel betaalde u voor de laatste aanslag gemeentelijke belastingen? (zoals rioolheffing en afvalstoffenheffing e.d.) € 390

Belastingjaar? : **2024**

e. Welke voorschotbedragen betaalt u maandelijks aan de nutsbedrijven? Gas: € 126

Elektra: € 21

Water: € 10

Stadsverwarming: €

Anders: : _____

Te weten: €

Wat is uw jaarverbruik voor gas/ elektriciteit en water? Gas (m³): 1031 m3

Elektriciteit hoog (kWh): 592 kWh

Elektriciteit laag (kWh): 721 kWh

Elektriciteit totaal (kWh): 1313 kWh

Water (m³): 31 m3

Stadsverwarming (GJ): _____

Anders: _____

- Met hoeveel bewoners bewoonde u de woning? Aantal: **1**
- f. Zijn er lease- en/of huurkoopcontracten? **Nee**
 (Bijvoorbeeld keuken, kozijnen, cv-ketel, etc.)
 Zo ja, welke? : _____
- Zijn deze contracten overdraagbaar op de koper? **Nee**
 Let op! Veel lease- en huurkoopcontracten zijn niet langer overdraagbaar op een koper.
 Neem hiervoor contact op met de betreffende leverancier.
- Hoe lang lopen de contracten nog en wat is de eventuele afkoopsom? Afkoopsom: € _____
- Duur: : _____
- g. Als er sprake is van erfpacht of opstalrecht hoe hoog is dan de canon per jaar? € _____
- Heeft u alle canons betaald? **n.v.t.**
 Is de canon afgekocht? **n.v.t.**
 Zo ja, tot wanneer? : _____
- h. Heeft u alle gemeentelijke belastingen die u verschuldigd bent al betaald? **Ja**
 Zijn er variabele bedragen voor gemeenschappelijke poorten, inritten of terreinen? **Nee**
 Zo ja, hoe hoog en waarvoor? : _____
- i. Heeft u, om in de straat te parkeren, een parkeervergunning nodig? **Ja**
 Hoeveel parkeervergunningen kunnen er maximaal worden aangevraagd? : **Twee: 1e bewonersparkeervergunning: € 61 per kalenderjaar 2e bewonersparkeervergunning: € 215 per kalenderjaar**
- Wat zijn de kosten voor deze parkeervergunning(en) per jaar? **€ 61**

11 Garanties

- a. Zijn er lopende onderhoudscontracten en/of garantieregelingen overdraagbaar aan de koper? **Nee**
 (Zoals dakbedekking, cv-installatie, dubbele beglazing, etc.)
 Zo ja, welke? : _____

12 Nadere informatie

Overige zaken(Overige zaken die de koper naar uw mening moet weten) : _____

Aanvullende informatie

Mededeling tot verkoop

Alle verstrekte informatie dient gezien te worden als een uitnodiging om in onderhandeling te treden. Een bieding gelijk aan de gestelde vraagprijs doet dan ook niet direct een koopovereenkomst tot stand komen

Schriftelijkheidsvereiste

In 2003 is in de wet opgenomen dat de koop van een woning door een consument-koper (particulier) schriftelijk moet worden aangegaan. Schriftelijk betekent: een door beide partijen ondertekende koopovereenkomst. Dit betekent dat een bevestiging van de afspraken per email, of een toegestuurd concept van de koopovereenkomst, hier niet onder vallen. De koop van een woning door particulier (die niet handelt in de uitoefening van een beroep of bedrijf) is pas rechtsgeldig indien beide partijen de koopovereenkomst hebben ondertekend. Daarna heeft de particuliere koper nog drie dagen (waarvan 2 werkdagen) bedenktijd.

Bouwregelgeving

Verkoper is niet bekend met afwijkingen van bouwregelgeving. Mocht later blijken dat er toch afwijkingen van de bouwregelgeving zijn, dan zijn de gevolgen expliciet voor rekening van koper.

Meetinstructie

Deze woning is gemeten met gebruikmaking van de Meetinstructie, die is gebaseerd op de normen zoals vastgelegd in NEN 2580. De Meetinstructie is bedoeld om een meer eenduidige manier van meten toe te passen voor het geven van een indicatie van de gebruiksoppervlakte. De Meetinstructie sluit verschillen in meetuitkomsten niet volledig uit, door bijvoorbeeld interpretatieverschillen, afrondingen of beperkingen bij het uitvoeren van de meting. Hoewel wij de woning zorgvuldig hebben opgemeten, wordt noch door Oudshoorn Makelaardij noch door de verkoper enige aansprakelijkheid aanvaard voor afwijkingen in de opgegeven maten. Koper verklaart in gelegenheid te zijn gesteld om de opgegeven maten te (laten) controleren.

Bij woningen ouder dan 30 jaar worden de volgende clausules opgenomen in de koopovereenkomst:

Ouderdomsclausule

Gelet op het bouwjaar van het verkochte is koper ermee bekend dat de eisen die aan de bouwkundige kwaliteit van het verkochte gesteld mogen worden aanzienlijk lager liggen dan bij nieuwe(re) woningen. Koper is in de gelegenheid gesteld hiertoe nader onderzoek te (doen) laten uitvoeren. In afwijking van artikel 6.3. van deze koopakte en artikel 7:17 lid 1 en 2 BW komt het geheel of ten dele ontbreken van één of meer eigenschappen van de onroerende zaak voor normaal en bijzonder gebruik voor rekening en risico van koper. Tenzij de verkoper de kwaliteit ervan gegarandeerd heeft, staat verkoper niet in voor de fundering, de vloeren, de leidingen voor elektriciteit, water en gas, de riolering en de afwezigheid van doorslaand of optrekkend vocht danwel lood- of asbesthoudende materialen. Koper verklaart het verkochte op de leveringsdatum te aanvaarden in de huidige staat en met de huidige bestemming, inclusief alle hem bekende en onbekende gebreken. Bij het tot stand komen van een koop verklaart de koper genoegzaam bekend te zijn met de bouwkundige staat van de onroerende zaak.

Asbestclausule

In de onroerende zaak kunnen asbesthoudende stoffen/materialen aanwezig zijn. Indien deze worden verwijderd dienen door koper maatregelen en voorzieningen te worden getroffen die de wetgeving voorschrijft. Koper verklaart met deze wetgeving bekend te zijn en aanvaardt alle aansprakelijkheid en gevolgen die uit de aanwezigheid van asbest en/of de verwijdering van asbest uit de onroerende zaak kan voortvloeien. In afwijking van artikel 6.3. van deze koopakte en artikel 7:17 lid 1 en 2 BW komt het geheel of ten dele ontbreken van één of meer eigenschappen van de onroerende zaak voor normaal en bijzonder gebruik en het eventueel anderszins niet-beantwoorden van de zaak aan de overeenkomst als gevolg van de aanwezigheid van enig asbest in welke samenstelling en/of op welke plaats dan ook voor rekening en risico van koper. Bij het vaststellen van de koopsom is hier rekening mee gehouden.

Brochure

Deze informatie is geheel vrijblijvend, uitsluitend voor geadresseerde bestemd en niet bedoeld als aanbod. Ten aanzien van de juistheid van de vermelde informatie kan door Oudshoorn Makelaardij geen aansprakelijkheid worden aanvaard, noch kan aan de vermelde informatie enig recht worden ontleend