



## PATRIJSPOORT 10, MEDEMBLIK

**GROOT &  
NIEUWEBOER.**  
MAKELAARDIJ

**GROOT & NIEUWEBOER MAKELAARDIJ**  
TEL. 0227 545 755  
[www.grootnieuwweboer.nl](http://www.grootnieuwweboer.nl)  
[info@grootnieuwweboer.nl](mailto:info@grootnieuwweboer.nl)



**Woonoppervlakte** : 144 m<sup>2</sup>

**Perceeloppervlakte** : 245 m<sup>2</sup>

**Inhoud** : 472 m<sup>3</sup>

**Bouwjaar** : 2008

**Soort woning** : eengezinswoning

**Type woning** : 2-onder-1-kapwoning

**Aantal kamers** : 6

**Aantal slaapkamers** : 5

**Energie label** : A

**WORDT  
DIT UW  
WONING?**



## OMSCHRIJVING VAN DE WONING



Altijd al in de geliefde Schepenwijk in Medemblik willen wonen? Dan is dit je kans! Wij hebben hier onlangs een twee-onder-een-kapwoning van het andere type verkocht waarbij de vraag werd gesteld "zijn die andere nou veel groter"? Op de 1e verdieping zijn de woningen van dit type net even groter, dit komt natuurlijk door de rechte wanden die deze mansarde kap biedt. Een mooie robuuste uitstraling maar daardoor ook praktische ruimten. Deze woning is fraai afgewerkt, voorzien van maar liefst 5 slaapkamers, de achtertuin is gelegen aan het vaarwater en door de bezonning kun je hier heerlijk genieten tot zonsondergang, maar heb je als het heel erg warm is ook schaduwplekjes. Ideaal! De garage is inpandig te bereiken, dat is natuurlijk ook een fijn gegeven evenals de autoluwe straat. Eigenlijk teveel om op te noemen, kom gewoon eens kijken, we leiden jullie graag rond!

### Indeling:

Begane grond: entree, hal met toegang tot het toilet, de meterkast en de inpandig te bereiken garage. Tuingerichte woonkamer met dubbele tuindeuren, de halfopen keuken is eveneens voorzien van dubbele tuindeuren, een luxe keukenunit uitgevoerd in hoekopstelling en voorzien van een werkeiland en zo'n praktische hoge kastenwand en natuurlijk alle wenselijke inbouwapparatuur. Heerlijk toch, veel werkruimte en bergruimte, een prachtige plek om culinair bezig te zijn.

1e Verdieping: overloop, 3 slaapkamers met heerlijk rechte wanden en een badkamer met ligbad, douchecabine, 2e toilet en wastafel.

2e Verdieping: ruime overloop, 2 slaapkamers die nu worden gebruikt als gym en kantoorruimte met inbouwkasten met hierboven nog een bergvlisering.

Biedingen worden alleen in behandeling genomen, wanneer de bieder de woning heeft bezichtigd.





Patrijspoort 10, Medemblik

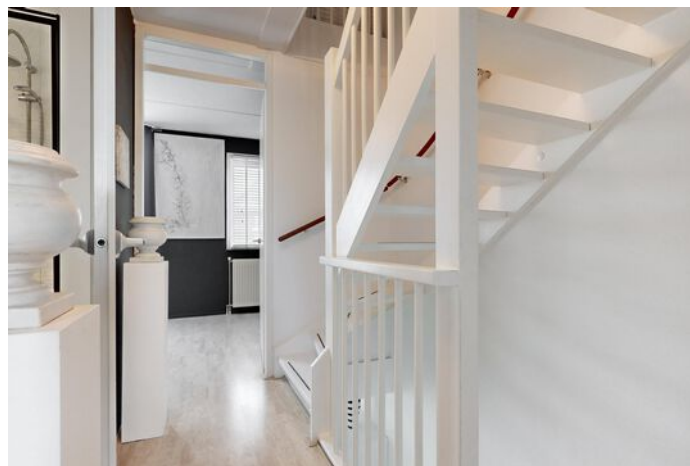









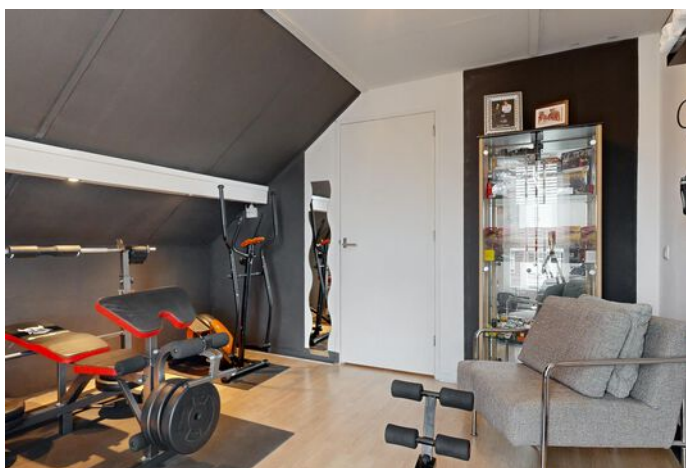
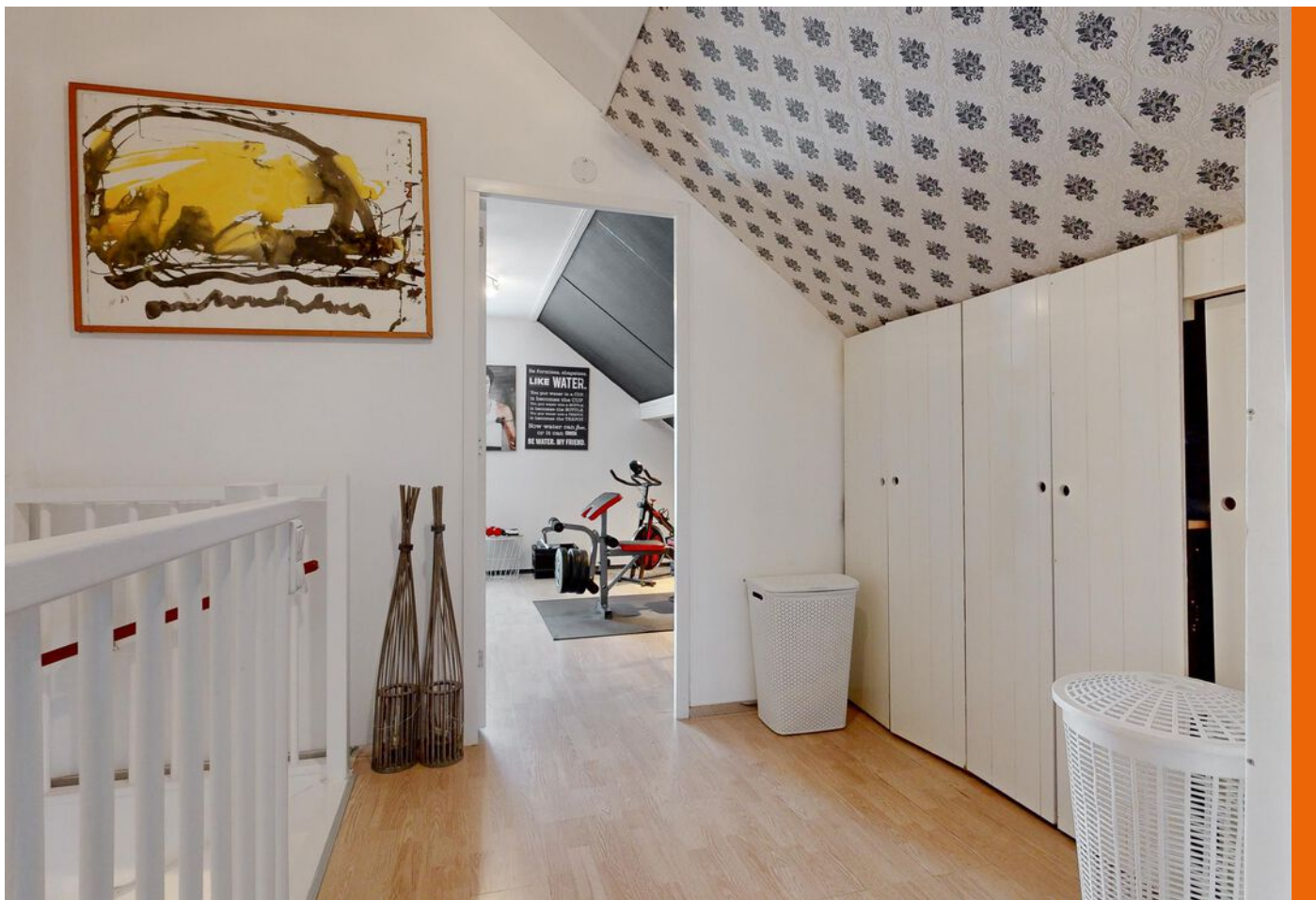



Patrijspoort 10, Medemblik

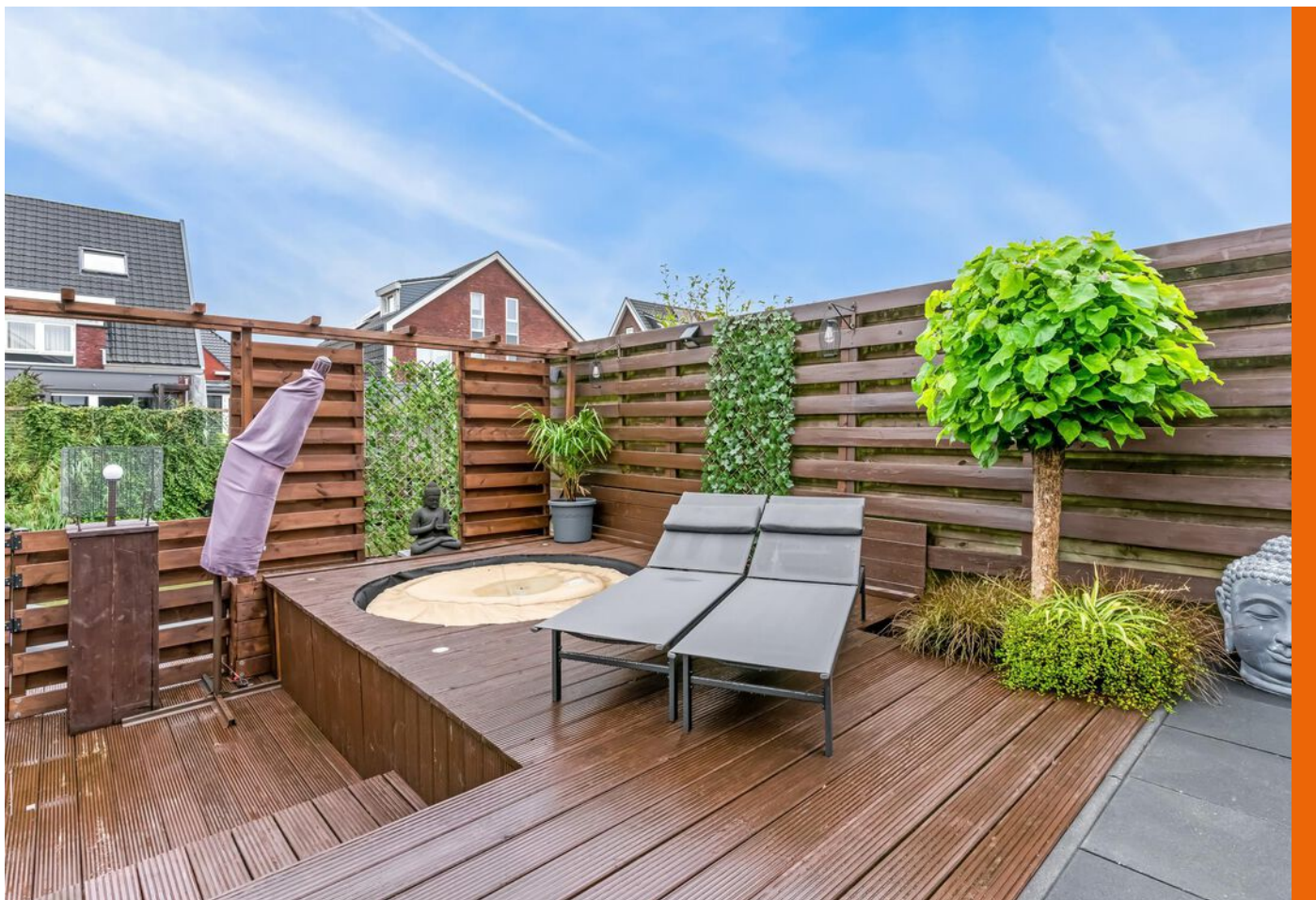

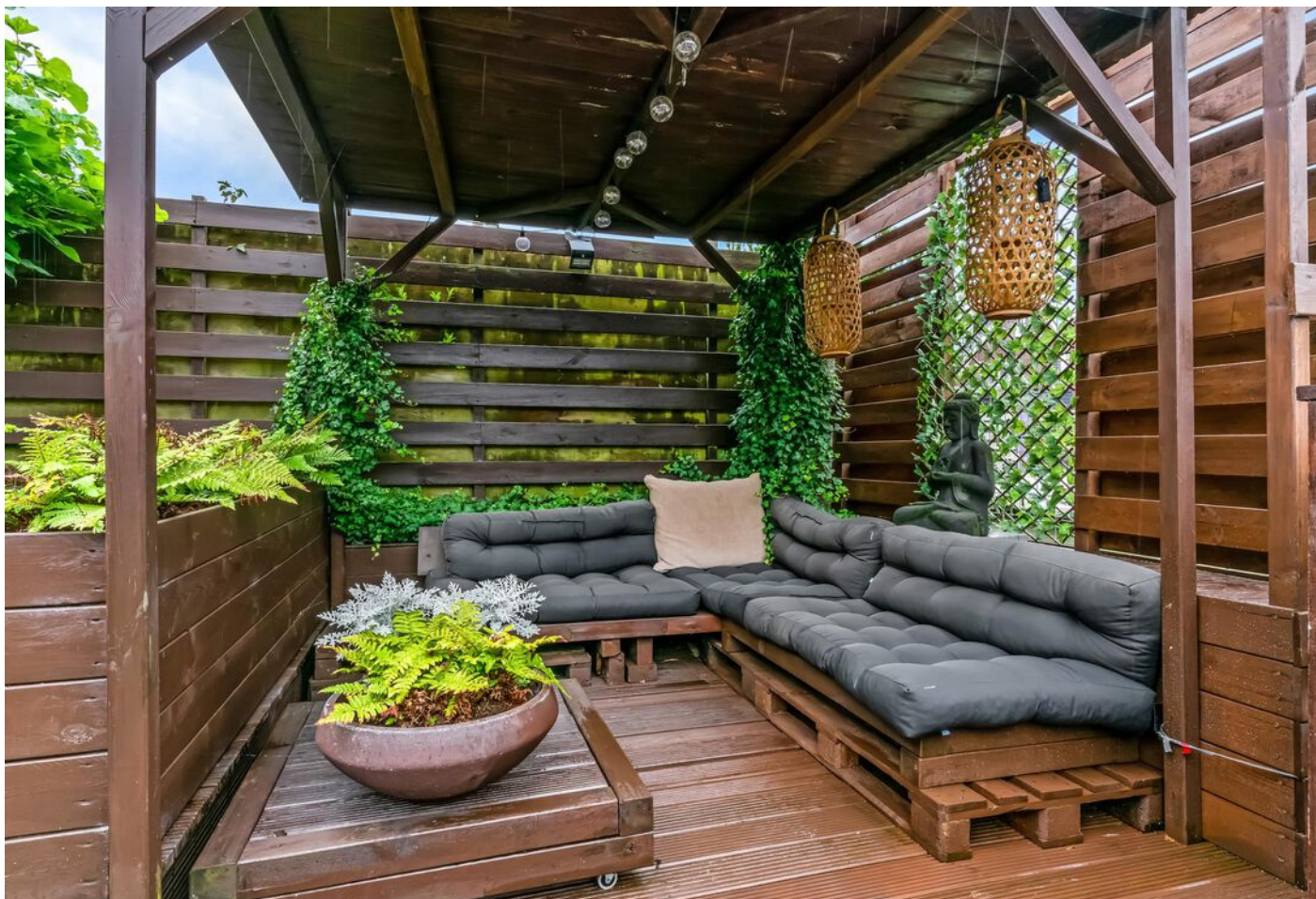

Patrijspoort 10, Medemblik





Patrijspoort 10, Medemblik





# PLATTEGROND

## PATRIJSPOORT 10 BEGANE GROND

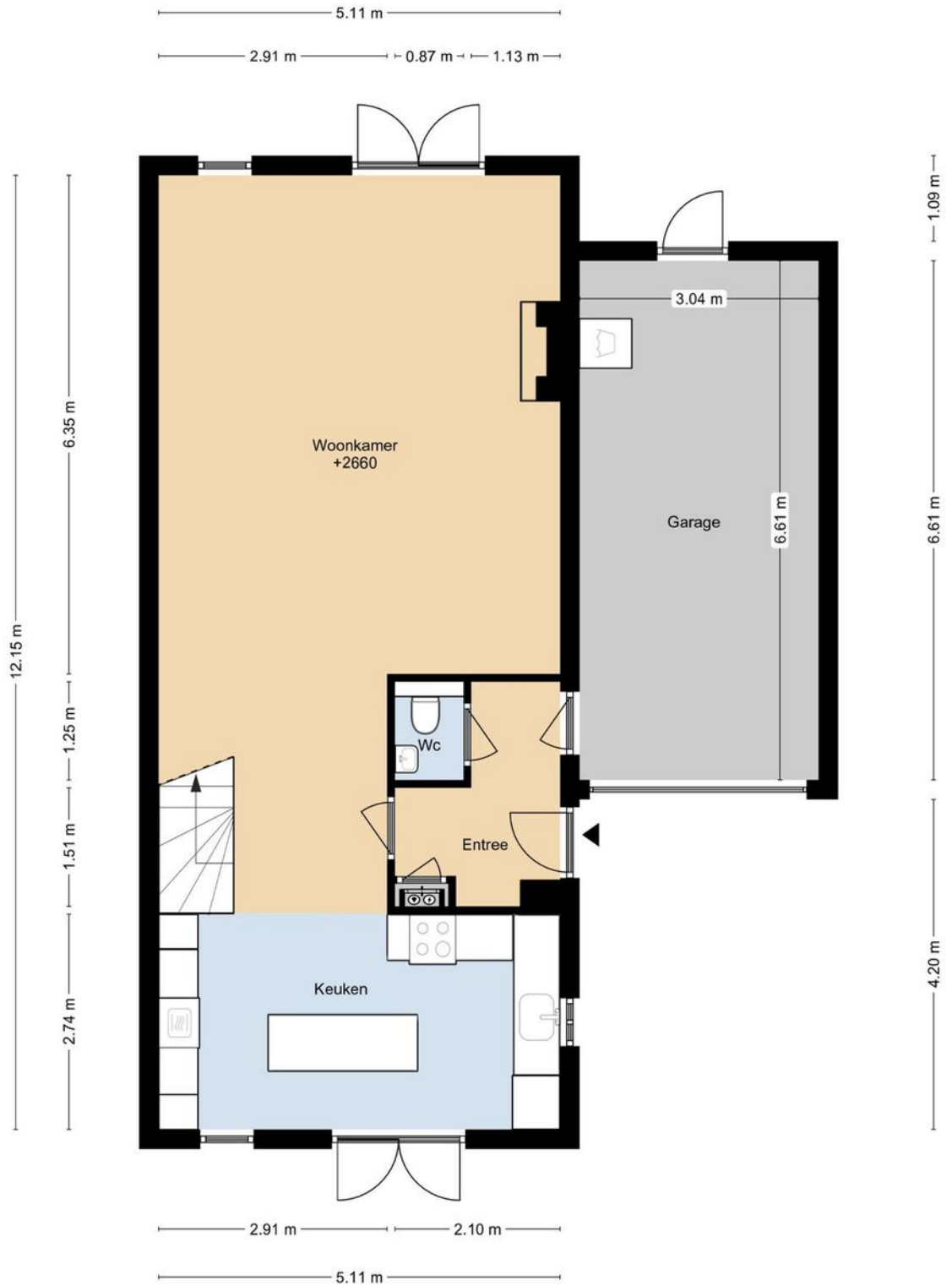

DEZE PLATTEGRONDEN ZIJN MET DE GROOTSTE ZORG  
SAMENGESTELD EN DIENEN TER INDICATIE.  
ER KUNNEN GEEN RECHTEN AAN WORDEN ONTLEEND.  
© WWW.DROOMHUIS360.NL

PATRIJSPOORT 10  
1E VERDIEPING

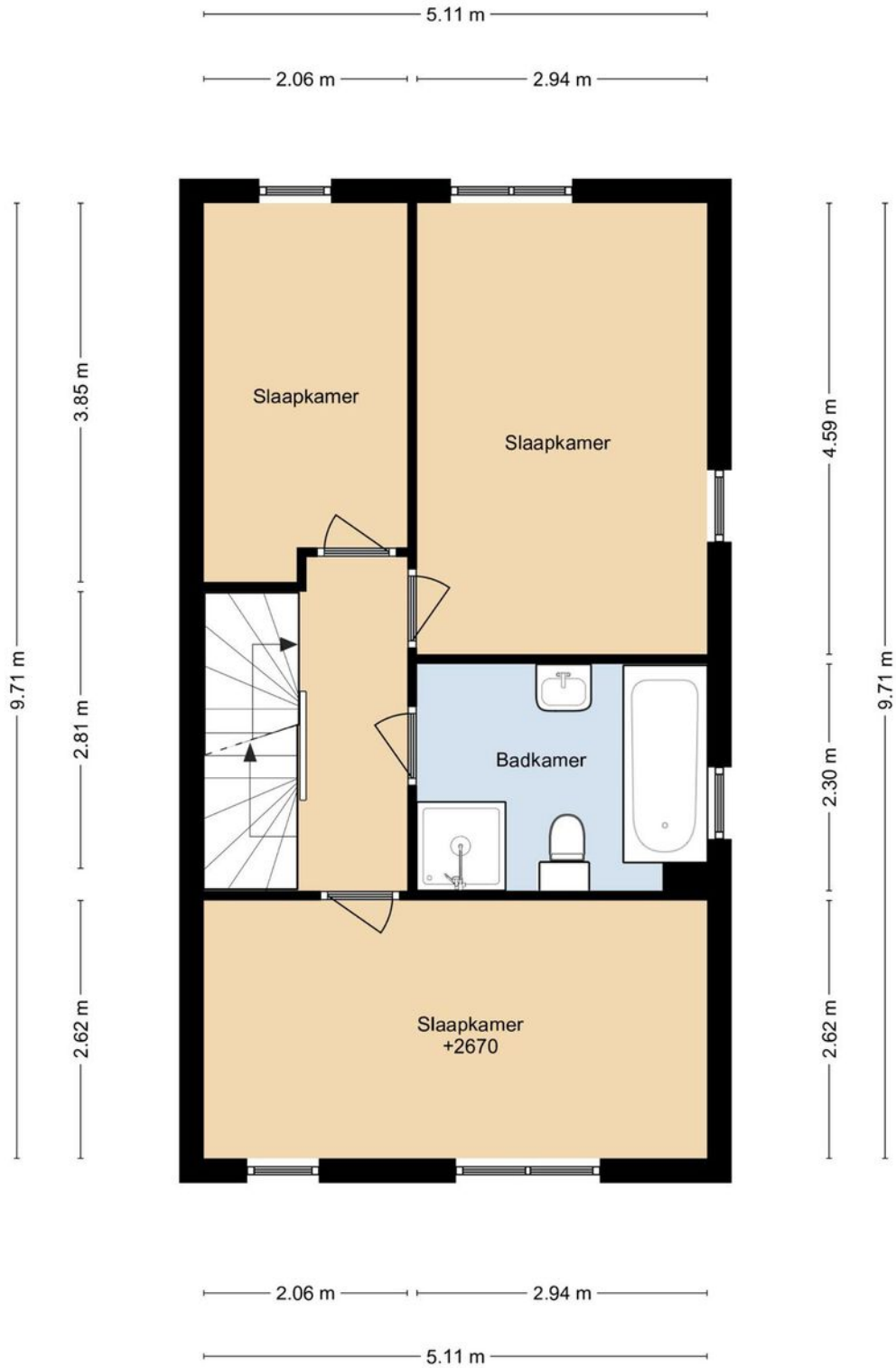

DEZE PLATTEGRONDEN ZIJN MET DE GROOTSTE ZORG  
SAMENGESTELD EN DIENEN TER INDICATIE.  
ER KUNNEN GEEN RECHTEN AAN WORDEN ONTLEEND.  
© WWW.DROOMHUIS360.NL

PATRIJSPOORT 10  
2E VERDIEPING

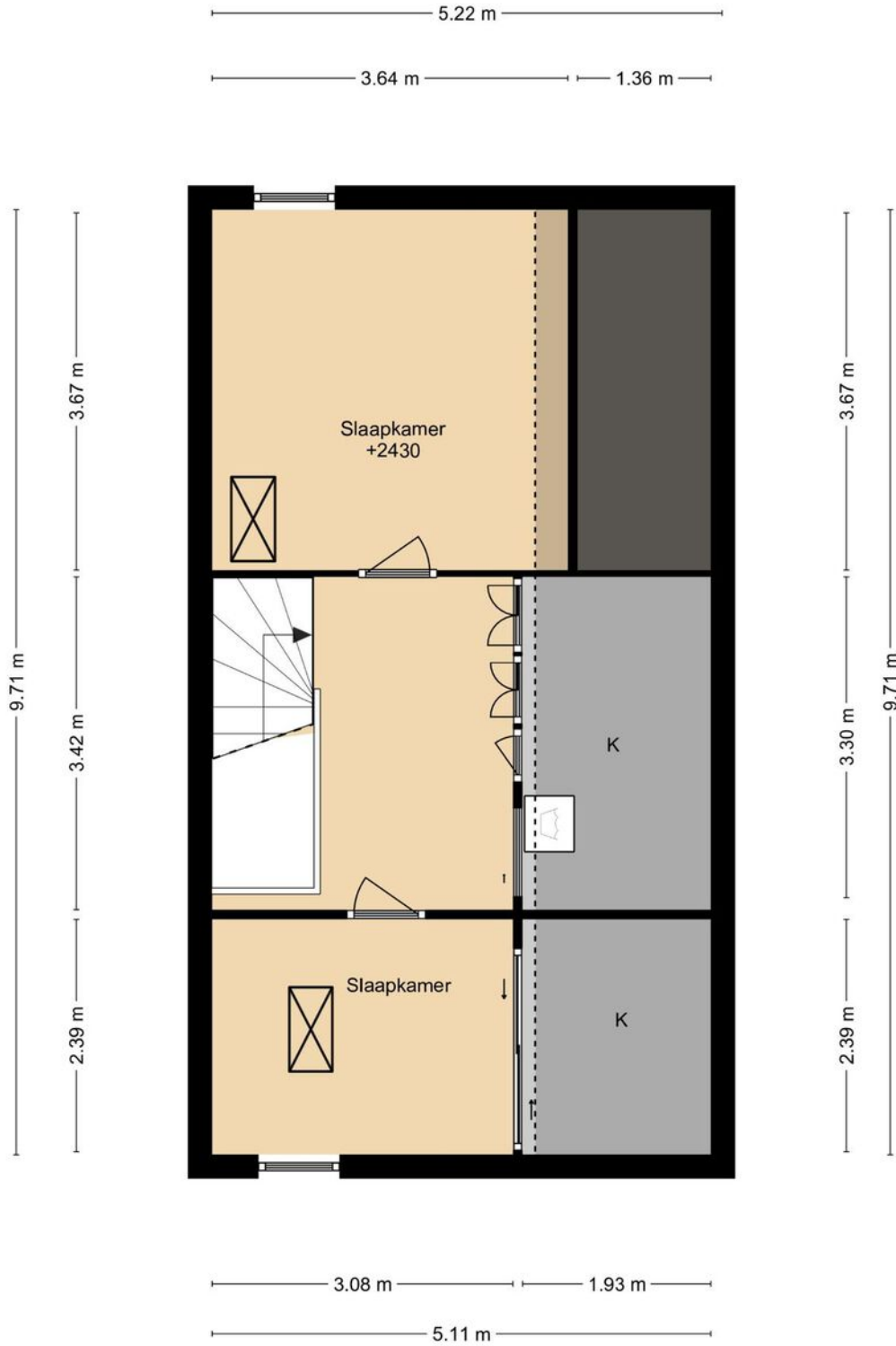

DEZE PLATTEGRONDEN ZIJN MET DE GROOTSTE ZORG  
SAMENGESTELD EN DIENEN TER INDICATIE.  
ER KUNNEN GEEN RECHTEN AAN WORDEN ONTLEEND.  
© WWW.DROOMHUIS360.NL

PATRIJSCOORT 10  
VLIERING

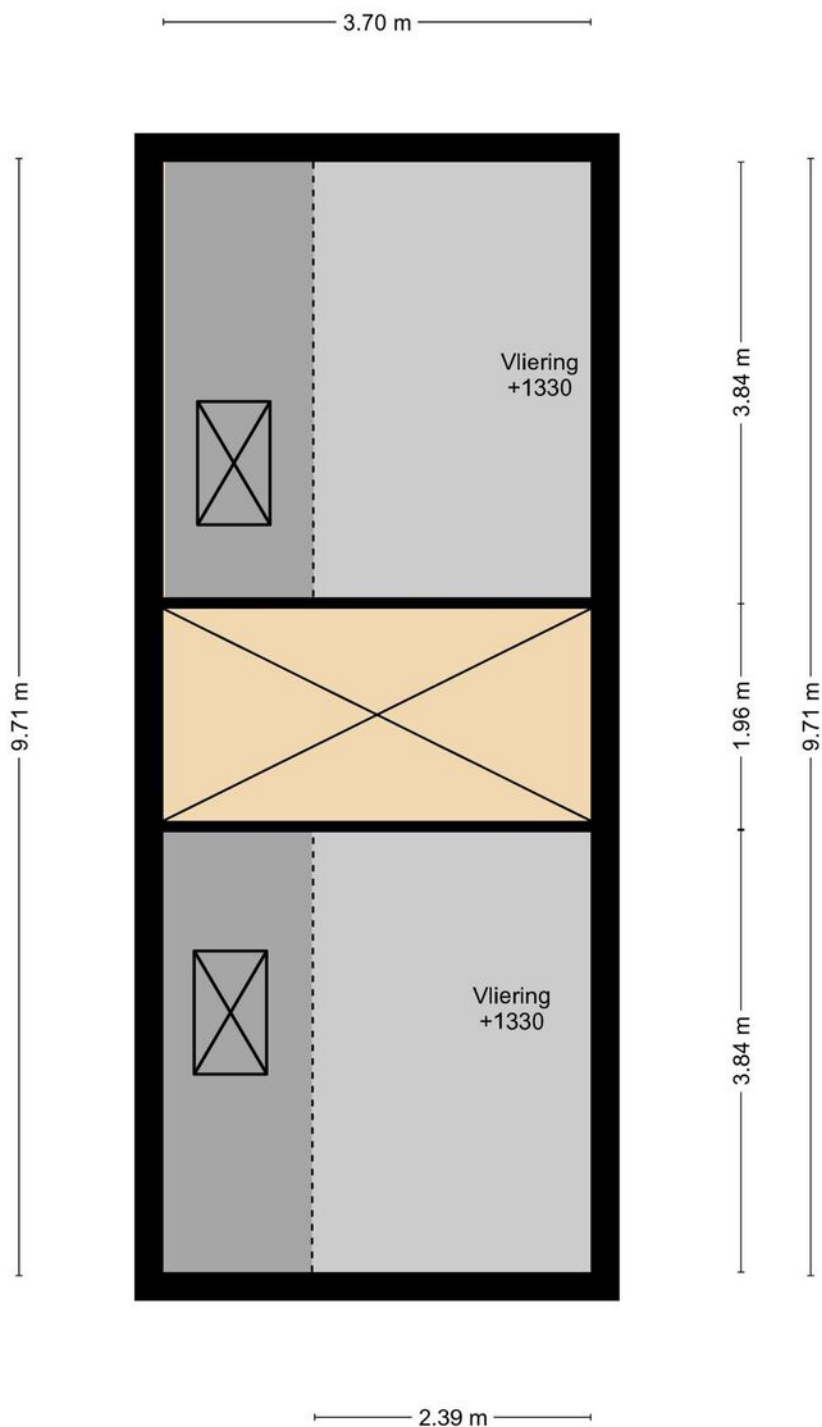

DEZE PLATTEGRONDEN ZIJN MET DE GROOTSTE ZORG  
SAMENGESTELD EN DIENEN TER INDICATIE.  
ER KUNNEN GEEN RECHTEN AAN WORDEN ONTLEEND.  
© WWW.DROOMHUIS360.NL

## PATRIJSPOORT 10 SITUATIE



DEZE PLATTEGRONDEN ZIJN MET DE GROOTSTE ZORG  
SAMENGESTELD EN DIENEN TER INDICATIE.  
ER KUNNEN GEEN RECHTEN AAN WORDEN ONTLEEND.  
© WWW.DROOMHUIS360.NL

# KADASTRALE KAART



12345

Deze kaart is noordgericht

Perceelnummer

25

Huisnummer

Vastgestelde kadastrale grens

Voorlopige kadastrale grens

Administratieve kadastrale grens

Bebouwing

Schaal 1: 500

Kadastrale gemeente Medemblik

Sectie C

Perceel 3705

Aan dit uittreksel kunnen geen betrouwbare maten worden ontleend.

kadaster



# HuisMatch WF

Een initiatief van 8 West-Friese NVM Makelaars



## HuisMatch West-Friesland

Bent u al een tijdje op zoek naar een geschikte woning? Dan is de HuisMatch WF echt een aanrader! Graag plannen wij geheel vrijblijvend een afspraak voor u in. Tijdens dit gesprek nemen wij de tijd om uw wensen in kaart te brengen.

## Wat is HuisMatch WF en hoe werkt het?

Via Groot & Nieuweboer Makelaardij heeft u toegang tot dit exclusieve platform. Dit unieke platform is een initiatief van meerdere NVM makelaarskantoren. Op deze manier ontvangt u aanbod van woningen die nog niet actief in de verkoop staan, naast het standaard/actieve zoekbestand.







# Hét antwoord op al je woonvragen!

Vraag het je NVM-makelaar.



Zeker weten.

## EXTRA INFORMATIE

### **Bedankt voor uw interesse in deze woning!**

Namens de verkoper(s) van deze woning willen wij u bedanken voor de interesse die u in hun woning heeft getoond. Verkopers vernemen graag na een bezichtiging wat uw bevindingen van de woning zijn. Laat ons even weten of de woning aan uw verwachtingen heeft voldaan, dan kunnen wij dit terugkoppelen naar de verkoper die de woning voor u heeft opengesteld.

### **Verkoop van uw eigen woning.**

Wanneer u de knoop heeft doorgemaakt om te gaan verhuizen, dan laat u ook iets achter; uw huidige thuis. Als dit een koopwoning betreft, dan is het goed om te weten wat uw woning in de huidige markt waard is om verdere stappen te ondernemen. Wij komen graag vrijblijvend bij u langs om van gedachten te wisselen, zodat we u kunnen voorzien van een gratis waarde-indicatie, tips en verkoopadviezen. Aansluitend hierop kunnen we u, indien gewenst, ook in contact brengen met een goede hypotheekadviseur die een passend plaatje op uw situatie kan maken.

### **Aankoopbegeleiding**

Bij de grootste aankoop van uw leven kunt u wellicht wat hulp gebruiken. De makelaars van Groot & Nieuweboer Makelaardij kunnen u hierbij helpen. Door de marktkennis, deskundigheid en ervaring kunnen wij u behoeden voor valkuilen en uw kansen vergroten om uw droomhuis te vinden. Wij komen op voor uw belangen, onderhandelen en regelen alles van A tot Z, vanaf de eerste bezichtiging tot het tekenen van de akte van levering bij de notaris. Wij nodigen u graag uit voor een vrijblijvend gesprek om uw wensen, mogelijkheden en kansen te bespreken.

### **Taxatierapport**

Een taxatierapport is nodig voor het verkrijgen of oversluiten van een financiering/hypotheek bij de bank. Dit kan zijn voor bijvoorbeeld de aankoop van een woning, een overbruggingsfinanciering bij verhuizing of het financieren van een verbouwing van uw woning. Als gecertificeerde taxateurs (geregistreerd bij NRVt, NWWI en VastgoedCert)

kunnen wij een door de geldverstrekker gewenst gevalideerd taxatierapport voor u uitbrengen. Het taxatierapport mag alleen worden opgemaakt door een onafhankelijke partij, wij kunnen dus niet al uw verkoop- of aankoopmakelaar zijn.

Heeft u bij een andere makelaar een woning aangekocht, dan krijgt u bij inlevering van deze brochure een korting van 10% op onze taxatiekosten. Dan kunt u daar weer een pot verf van kopen, een cadeautje van Groot & Nieuweboer Makelaardij voor uw nieuwe thuis!

Contact: Voor aankoop, verkoop én voor taxaties zijn wij u graag van dienst. Het team van Groot & Nieuweboer Makelaardij is te bereiken op tel: 0227 - 545 755.

Het kantoor van Groot & Nieuweboer Makelaardij vind u aan Nieuwstraat 81 in Medemblik (aan de winkelstraat).

### **De brochure:**

Deze brochure is zo zorgvuldig mogelijk samengesteld. Aan eventuele onjuistheden kunnen geen rechten worden ontleend. Prijswijzigingen en/of drukfouten voorbehouden. Alle prijzen zijn Kosten Koper tenzij anders vermeld. Onze aanbiedingen geschieden geheel vrijblijvend en dienen derhalve te worden beschouwd als een uitnodiging tot het doen van een bod en/of om in onderhandeling te treden.

De informatie op deze website en in onze brochures is met uiterste zorgvuldigheid samengesteld. Echter wij geven geen enkele garantie inzake de juistheid of de volledigheid, of het bijgewerkt zijn van de informatie die op deze website of in onze brochures werd geraadpleegd of die via deze website of onze brochures werd uitgewisseld.

Wij zijn niet verantwoordelijk voor pagina's van externe organisaties waarnaar verwezen wordt.

De meetinstructie is gebaseerd op de NEN2580. De meetinstructie is bedoeld om een meer eenduidige manier van meten toe te passen voor het geven van een indicatie van de gebruiksovervlakte. De meetinstructie sluit verschillen in meetuitkomsten niet volledig uit, door bijvoorbeeld interpretatieverschillen, afrondingen of beperkingen bij het uitvoeren van de meting. U wordt te allen tijde aangeraden, indien voor u van belang, zelf na te meten.

## VEEL GESTELDE VRAGEN:

### **Ik ben toch de koper wanneer ik de vraagprijs bied?**

De verkoper is niet verplicht de woning aan degene te verkopen wie de vraagprijs biedt. Er is namelijk wettelijk bepaald dat een vraagprijs gezien mag worden als een uitnodiging tot het doen van een bod. De verkoper heeft hierin altijd de beslissende stem of het bod wel of niet geaccepteerd wordt. Indien er grote belangstelling is, dan is de verkoper gerechtigd de verkoopprocedure aan te passen en is de mogelijkheid aanwezig dat er wordt gekozen voor een verkoop bij inschrijving.

**Ben ik de koper indien we overeenstemming hebben?** Hier moeten wij helaas op antwoorden dat de mondelinge overeenkomst niet meer bindend is sinds een aanpassing in de wet in september 2005. Daarom is het zaak om zo spoedig mogelijk een koopakte te tekenen, dit geeft verkoper en koper veel meer zekerheid.

Bij het tot stand komen van een overeenkomst zal door **Groot & Nieuweboer Makelaardij** de koopakte worden opgesteld. Het is gebruikelijk dat koper na het tot stand komen van de koopovereenkomst een waarborgsom stort op de rekening van de notaris. De waarborgsom bedraagt 10% van de overeengekomen koopsom. In de praktijk wordt deze waarborgsom vaak vervangen door het stellen van een bankgarantie door de financiële instelling welke de hypotheek verzorgt. Voorbehouden kunnen alleen worden opgenomen (bijvoorbeeld voor het verkrijgen van financiering) indien deze uitdrukkelijk bij de bieding zijn vermeld.

## AANTEKENINGEN:



**Voor meer informatie  
NEEM CONTACT MET ONS OP!**

**GROOT & NIEUWEBOER MAKELAARDIJ**  
Nieuwstraat 81  
1671 BC Medemblik

TEL. 0227 545 755  
[www.grootnieuweboer.nl](http://www.grootnieuweboer.nl)  
[info@grootnieuweboer.nl](mailto:info@grootnieuweboer.nl)

**GROOT &  
NIEUWEBOER.**  
MAKELAARDIJ