



# ZWIJNENBURG 15 BARENDRECHT



**Ruime tussenwoning met 4 slaapkamers, een eigen parkeerplaats en een zonnig terras op het zuiden**



## Barendrecht-Vrijenburg

Deze ruime tussenwoning biedt alles wat je zoekt in een comfortabel en gezinsvriendelijk huis. Gelegen in de populaire wijk Vrijenburg, geniet je hier van een fijne omgeving voor jou en je gezin.

Een van de grootste voordelen van deze woning is de eigen parkeerplaats in de parkeergarage. Geen gedoe meer met het zoeken naar een plekje voor je auto, want jouw parkeerplek staat altijd voor je klaar.

Het zonnige dakterras op het zuiden is de perfecte plek om te ontspannen en te genieten van de zon. Hier kun je heerlijk buiten zitten, barbecueën of een feestje organiseren met vrienden en familie.

Op de begane grond vind je een multifunctionele ruimte, die je kunt gebruiken als een speelkamer voor de kinderen, een thuishokkantoor of zelfs als extra slaapkamer. De mogelijkheden zijn eindeloos!

De woonkamer bevindt zich op de eerste verdieping en biedt een gezellige en lichte leefruimte voor het hele gezin. Hier kun je samen ontspannen, spelletjes spelen of genieten van een goede film.

Op de tweede verdieping bevinden zich drie comfortabele slaapkamers en een ruime badkamer.

De ligging van deze woning is ook ideaal. Gunstig gelegen ten opzichte van uitvalswegen, openbaar vervoer en diverse voorzieningen zoals het winkelcentrum Carnisse Veste, scholen, kinderdagverblijven en sportverenigingen. De tramhalte Vrijenburg is op loopafstand, waardoor je gemakkelijk naar het centrum van de stad kunt reizen.



WOONOPPERVLAKTE

114 m<sup>2</sup>

INHOUD

428 m<sup>3</sup>

TERRAS OPPERVLAKTE

49 m<sup>2</sup>

BOUWJAAR

2007

KAMERS

5

SLAAPKAMERS

4



**TYPE WONING:**

tussenwoning

**TERRASLIGGING:**

zuid

**ENERGIELABEL:**

A

**OPLEVERING:**

in overleg











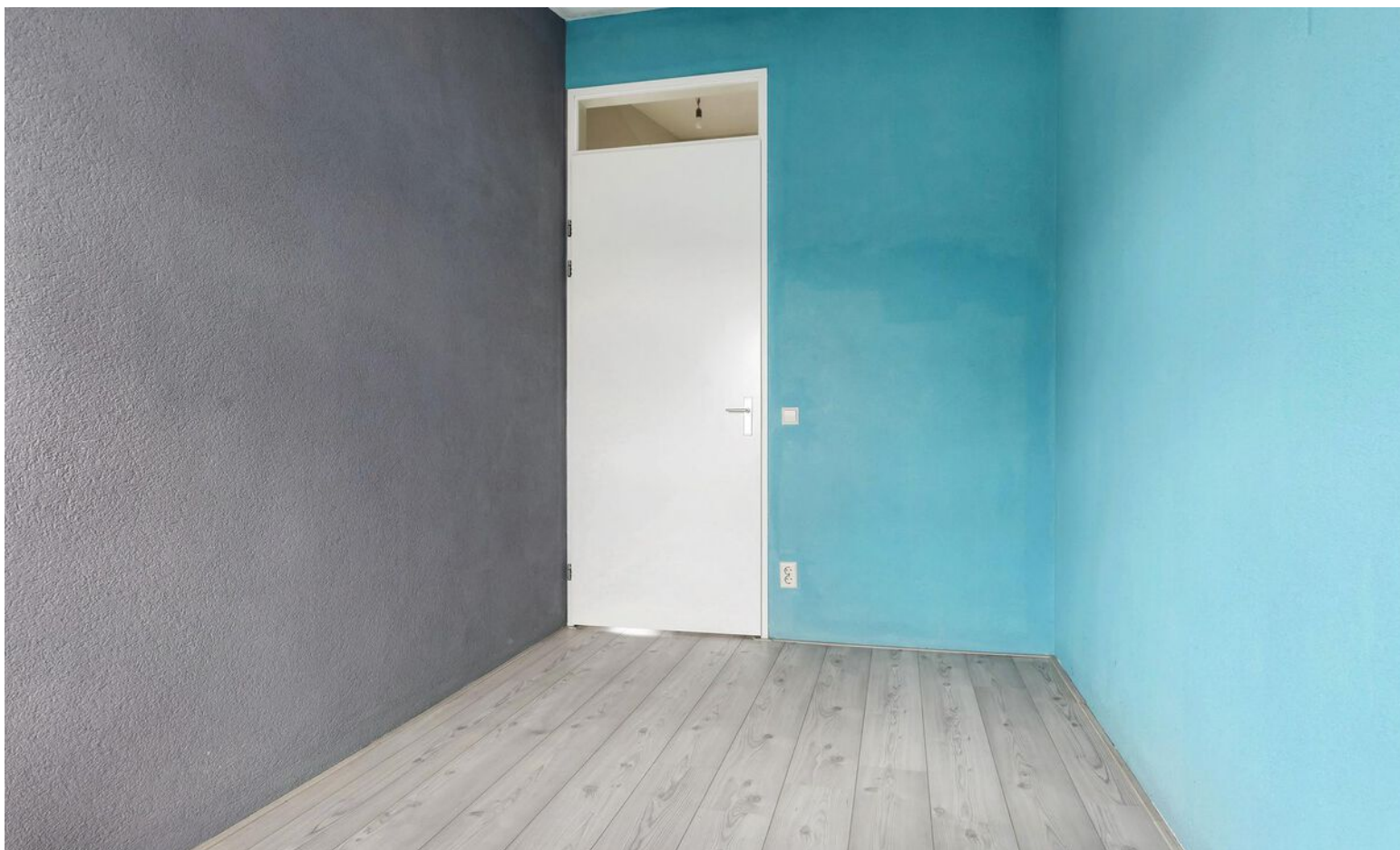





# OMSCHRIJVING

## BEGANE GROND

Entree; ruime hal met meterkast, berging met aansluitingen voor de wasmachine en droger, toegang tot de garage middels een loopdeur, trap naar de 1e verdieping en een toiletruimte voorzien van een duobloktoilet en een fontein-tje. De toiletruimte is gedeeltelijk betegeld in een neutrale, lichte kleurstelling.

Multifunctionele kamer (ca. 13 m<sup>2</sup>) gesitueerd aan de voorzijde van de woning. Deze kamer is voor verschillende doeleinden geschikt, bijvoorbeeld als werkkamer, slaapkamer, hobbykamer of als praktijkruimte.

De begane grond is volledig afgewerkt met spachtelputz wanden en een duurzame laminaatvloer. De privé parkeerplaats is gelegen direct achter de woning in de afgesloten parkeergarage.

## EERSTE VERDIEPING

In de sfeervolle en lichte woonkamer (ca. 39 m<sup>2</sup>) bevindt zich de trap naar de 2e verdieping en de toegang tot het zonneterras middels een schuifpui.

Half open keuken (ca. 6 m<sup>2</sup>) met een keurige keuken in een hoekopstelling en voorzien van diverse inbouwapparatuur zoals een oven, koelkast met vriesvak, 5 pits gaskookplaat, RVS afzuigschouw en een vaatwasser. De keuken is afgewerkt in kersenkleur met een grijs kunststof aanrechtblad.

De 1e verdieping is afgewerkt met spachtelputz wanden en een duurzame laminaatvloer.

Het ruime dakterras (ca. 49 m<sup>2</sup>) is ook bereikbaar middels een achterom, heeft een buitenkraan en is onderhoudsvriendelijk aangelegd met sierbestrating. Het terras is heerlijk zonnig gelegen op het zuiden.

## TWEEDE VERDIEPING

Ruime overloop met bergkast welke is voorzien van de opstelling voor de CV combiketel (Remeha/ 2007) en de mechanische ventilatie unit.

Slaapkamer 1 (ca. 14 m<sup>2</sup>) gelegen aan de achterzijde van de woning.

Slaapkamer 2 (ca. 9 m<sup>2</sup>) gelegen aan de voorzijde van de woning.

Slaapkamer 3 (ca. 9 m<sup>2</sup>) gelegen aan de achterzijde van de woning.

De 2e verdieping is volledig afgewerkt met spachtelputz en stucwerk wanden en een duurzame laminaatvloer.

Keurige badkamer (ca. 5 m<sup>2</sup>) voorzien van een inloopdouche, vaste wastafel, spiegel, radiator en een duobloktoilet. De badkamer is geheel betegeld in een neutrale, lichte kleurstelling.

De hoge schuine plafonds geven de slaapkamers en de badkamer een bijzondere en ruimtelijke uitstraling.

## DETAILS VAN DE WONING

### ALGEMENE INFO

Type woning	tussenwoning
Aantal kamers	5
Aantal slaapkamers	4
Bouwjaar	2007
Oplevering en aanvaarding	in overleg

### ENERGIE & KOSTEN

Energie label	A
---------------	---

### OPPERVLAKTEN & INHOUD

Woonoppervlakte	114 m <sup>2</sup>
Inpandige bergruimte	-
Externe bergruimte	10 m <sup>2</sup>
Gebouwgebonden buitenruimte	49 m <sup>2</sup>
Inhoud	428 m <sup>3</sup>

### ZAKELIJKE LASTEN

	BEDRAG
WOZ-waarde	€ 348.000,-
OZB (eigenaar)	N.B.
Waterschapslasten	€ 360,-
Afvalstoffenheffing/riool	€ 589,-
Energie-/ waternota p.m.	€ 110,- / € 19,-
VvE bijdrage p.m.	€ 139,16

### BIJZONDERHEDEN

- Privé parkeerplaats in eigendom in de afgesloten garage welke te bereiken is vanuit de woning.
- Actieve vereniging van eigenaars.
- Het onderhoud en de opstalverzekering worden door de VvE verzorgd.
- Dakterras gelegen op het zonnige zuiden toegankelijk vanuit de woonkamer middels een schuifpui.
- Isolerende beglazing in kunststof kozijnen.
- Gelegen aan een verkeersluwe en kindvriendelijke straat.

De informatie in deze brochure is door ons met zorg samengesteld, echter kan er door de makelaar geen aansprakelijkheid worden aanvaard voor onvolledigheid of onjuistheid van de gegevens en kunnen hieraan geen rechten worden ontleend. Nadrukkelijk is vermeld dat deze informatieverstrekking niet als een aanbieding of offerte mag worden beschouwd. Wenst u zekerheid over de informatie? Dan dient u zelf onderzoek te verrichten of uitdrukkelijk navraag te doen bij de betreffende makelaar die deze informatie heeft verkregen en uiteen kan zetten. RE/MAX Makelaarsgroep behartigt de belangen van de verkoper en adviseert om uw eigen VBO makelaar mee te nemen.

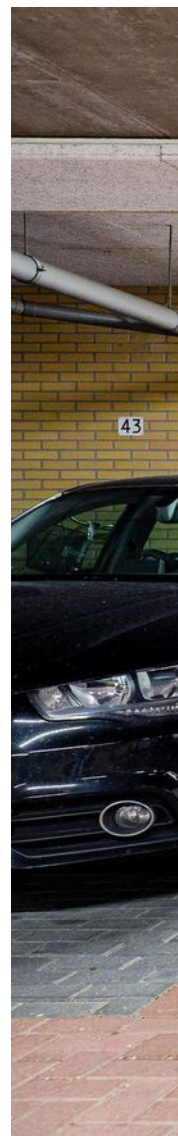

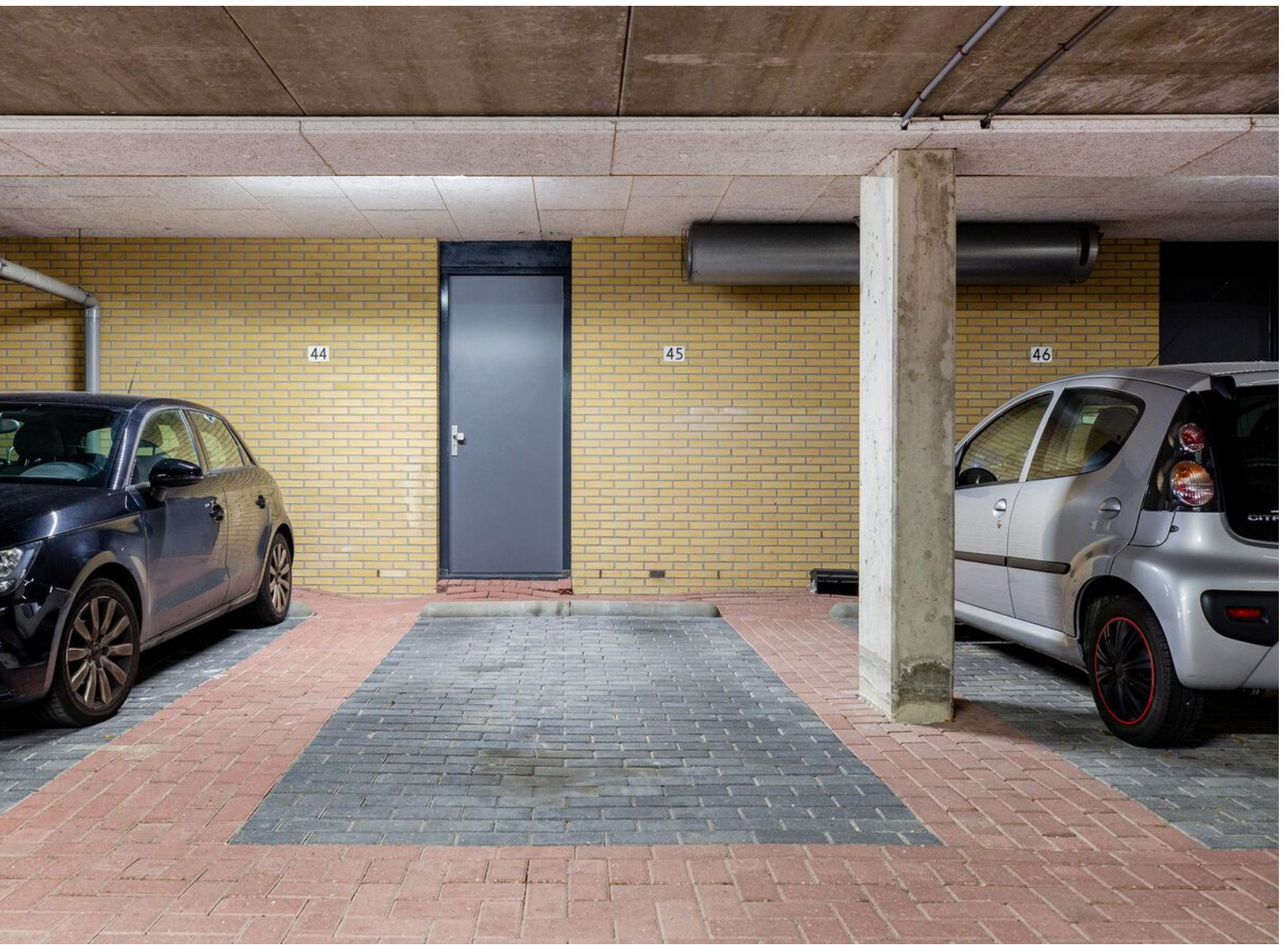

# PLATTEGROND

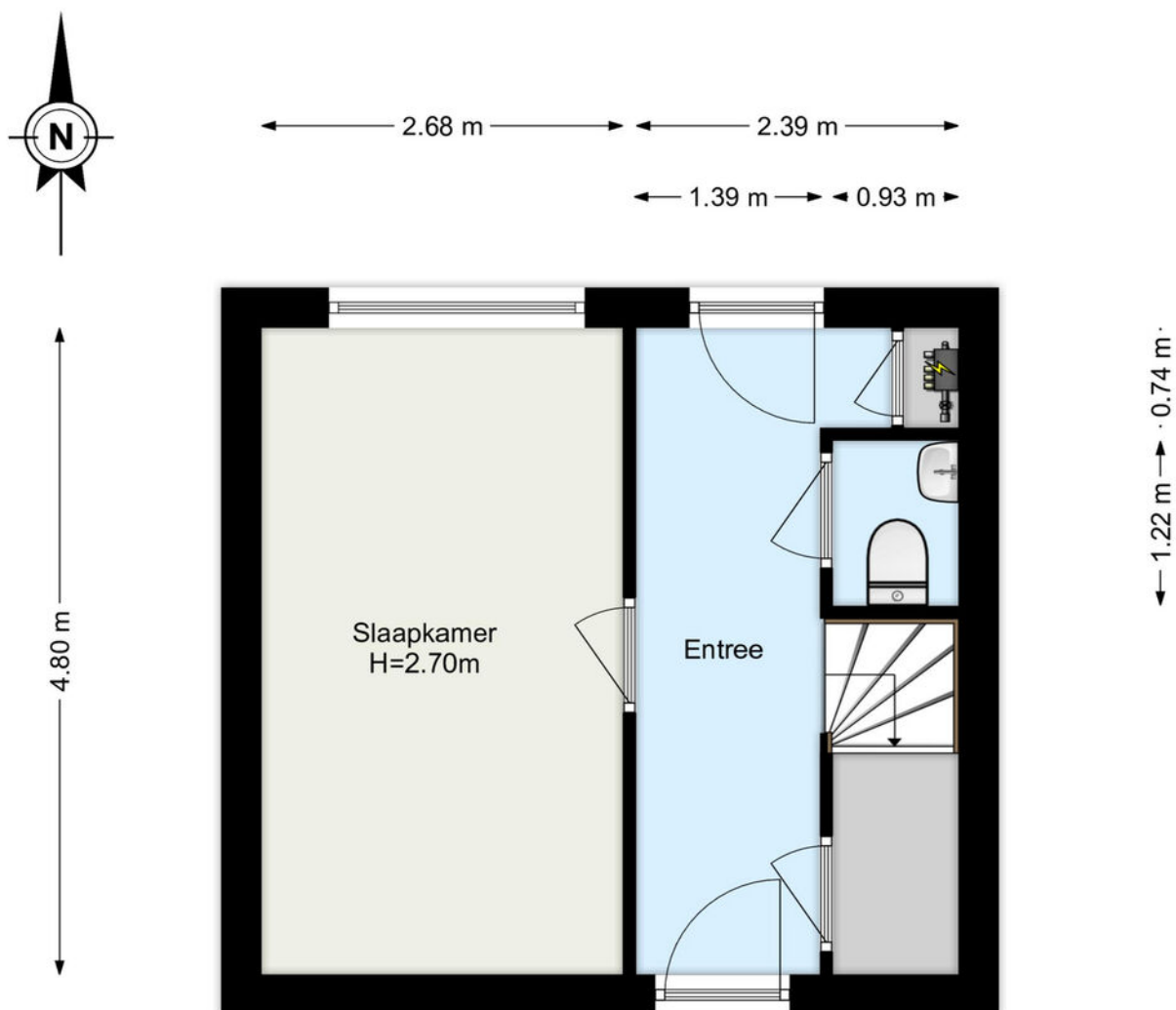

[www.framemotion.nl](http://www.framemotion.nl)

De plattegronden zijn geproduceerd voor promotionele doeleinden.  
Aan de plattegronden kunnen geen rechten worden ontleend.



# PLATTEGROND

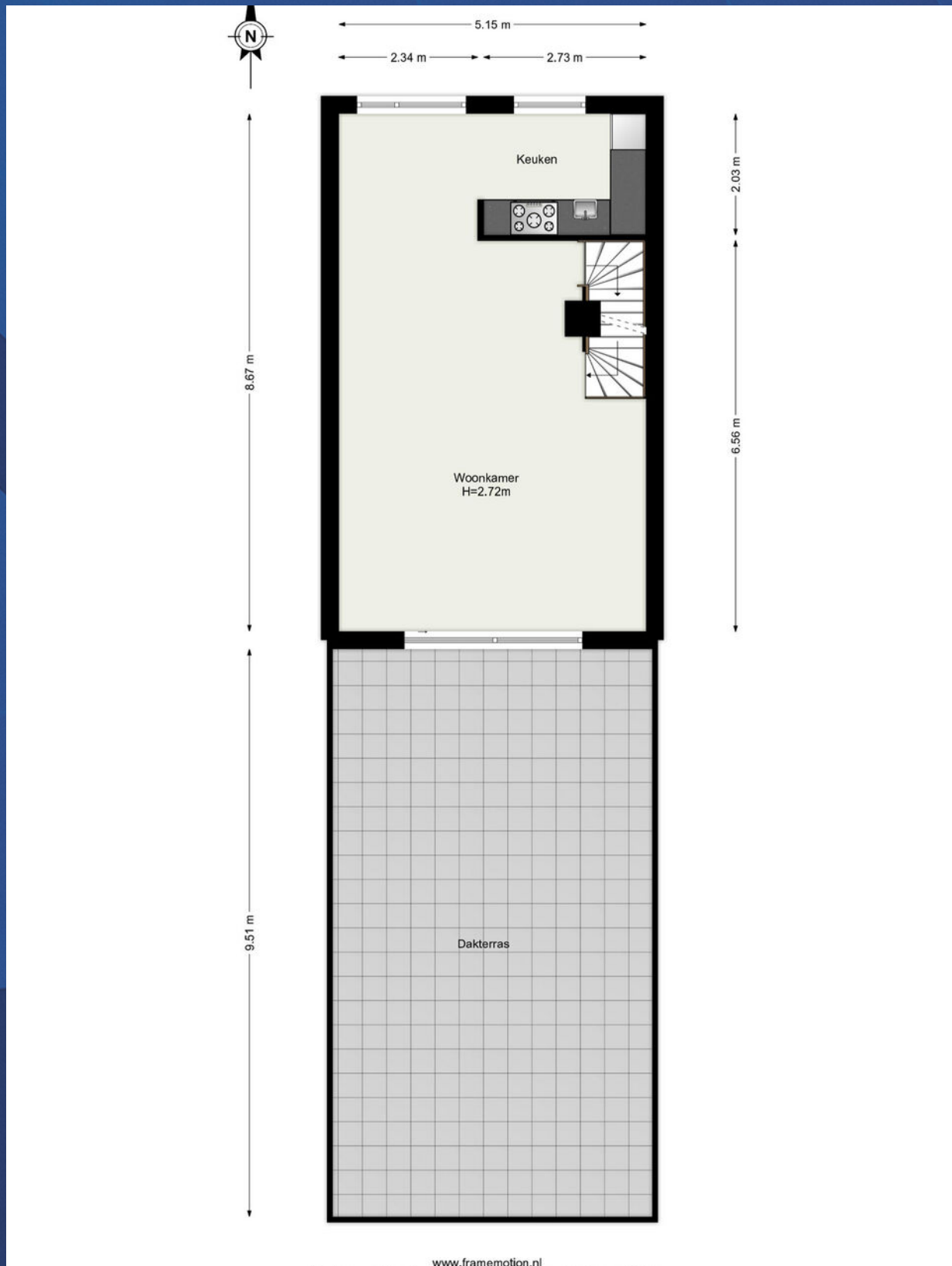

# PLATTEGROND



[www.framemotion.nl](http://www.framemotion.nl)

De plattegronden zijn geproduceerd voor promotionele doeleinden.

# PLATTEGROND

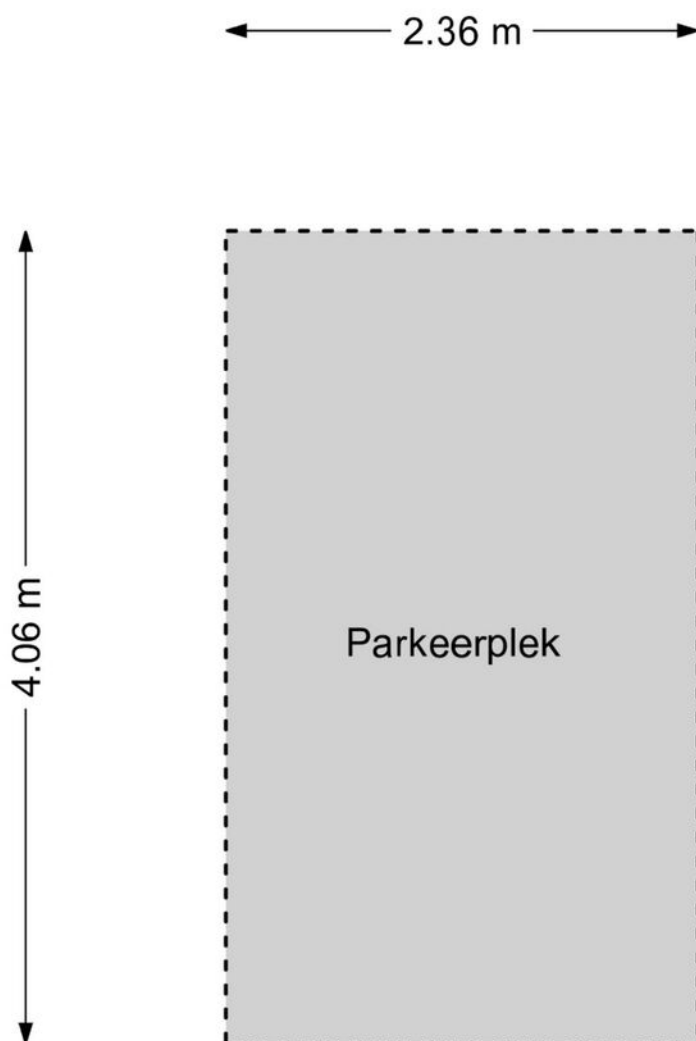

[www.framemotion.nl](http://www.framemotion.nl)

De plattegronden zijn geproduceerd voor promotionele doeleinden.  
Aan de plattegronden kunnen geen rechten worden ontleend.



# Lijst roerende zaken

Adres: Zwijnenburg 15 te Barendrecht

	overname	gaat mee	blijft achter	n.v.t.
<b>Woning - Interieur</b>				
Inbouwspots	<input type="radio"/>	<input type="radio"/>	<input type="radio"/>	<input checked="" type="checkbox"/>
Dimmers	<input type="radio"/>	<input type="radio"/>	<input type="radio"/>	<input checked="" type="checkbox"/>
Opbouwverlichting	<input type="radio"/>	<input type="radio"/>	<input type="radio"/>	<input checked="" type="checkbox"/>
Losse (hang)lampen	<input type="radio"/>	<input checked="" type="checkbox"/>	<input type="radio"/>	<input type="radio"/>
* Losse (kleding)kast(en)	<input type="radio"/>	<input type="radio"/>	<input type="radio"/>	<input checked="" type="checkbox"/>
Boeken/legplanken	<input type="radio"/>	<input type="radio"/>	<input type="radio"/>	<input checked="" type="checkbox"/>
Jaloezieën/lamellen/Luxaflex	<input type="radio"/>	<input type="radio"/>	<input checked="" type="checkbox"/>	<input type="radio"/>
Rol gordijnen	<input type="radio"/>	<input type="radio"/>	<input checked="" type="checkbox"/>	<input type="radio"/>
Gordijnen/vitrage bg	<input type="radio"/>	<input type="radio"/>	<input type="radio"/>	<input checked="" type="checkbox"/>
Gordijnen/vitrage 1e verd.	<input type="radio"/>	<input type="radio"/>	<input type="radio"/>	<input checked="" type="checkbox"/>
Gordijnen/vitrage 2e verd.	<input type="radio"/>	<input type="radio"/>	<input type="radio"/>	<input checked="" type="checkbox"/>
Gordijnrails bg	<input type="radio"/>	<input type="radio"/>	<input type="radio"/>	<input checked="" type="checkbox"/>
Gordijnrails 1e verd.	<input type="radio"/>	<input type="radio"/>	<input type="radio"/>	<input checked="" type="checkbox"/>
Gordijnrails 2e verd.	<input type="radio"/>	<input type="radio"/>	<input type="radio"/>	<input checked="" type="checkbox"/>
Vloerafwerking bg	<input type="radio"/>	<input type="radio"/>	<input checked="" type="checkbox"/>	<input type="radio"/>
Vloerafwerking 1e verd.	<input type="radio"/>	<input type="radio"/>	<input checked="" type="checkbox"/>	<input type="radio"/>
Vloerafwerking 2e verd.	<input type="radio"/>	<input type="radio"/>	<input checked="" type="checkbox"/>	<input type="radio"/>
Gashaard/houtkachel	<input type="radio"/>	<input type="radio"/>	<input type="radio"/>	<input checked="" type="checkbox"/>
Toilet accessoires	<input type="radio"/>	<input type="radio"/>	<input checked="" type="checkbox"/>	<input type="radio"/>
	<input type="radio"/>	<input type="radio"/>	<input type="radio"/>	<input type="radio"/>
	<input type="radio"/>	<input type="radio"/>	<input type="radio"/>	<input type="radio"/>
<b>Keuken</b>				
Keukenblok verlichting	<input type="radio"/>	<input type="radio"/>	<input checked="" type="checkbox"/>	<input type="radio"/>
(Combi)magnetron	<input type="radio"/>	<input type="radio"/>	<input checked="" type="checkbox"/>	<input type="radio"/>
(Stoom)oven	<input type="radio"/>	<input type="radio"/>	<input checked="" type="checkbox"/>	<input type="radio"/>
Kookplaat/fornuis	<input type="radio"/>	<input type="radio"/>	<input checked="" type="checkbox"/>	<input type="radio"/>
Vaatwasser	<input type="radio"/>	<input type="radio"/>	<input checked="" type="checkbox"/>	<input type="radio"/>
Kokendwaterkraan	<input type="radio"/>	<input type="radio"/>	<input type="radio"/>	<input checked="" type="checkbox"/>
Koelkast	<input type="radio"/>	<input type="radio"/>	<input checked="" type="checkbox"/>	<input type="radio"/>
Vrieskast	<input type="radio"/>	<input type="radio"/>	<input type="radio"/>	<input checked="" type="checkbox"/>
Afzuigkap/schouw	<input type="radio"/>	<input type="radio"/>	<input checked="" type="checkbox"/>	<input type="radio"/>
Inbouw koffiemachine	<input type="radio"/>	<input type="radio"/>	<input type="radio"/>	<input checked="" type="checkbox"/>

\* zie pagina 3



# Lijst roerende zaken

	overname	gaat mee	blijft achter	n.v.t.
<b>Badkamer</b>				
Ligbad	<input type="radio"/>	<input type="radio"/>	<input type="radio"/>	<input checked="" type="checkbox"/>
Jacuzzi/whirlpool	<input type="radio"/>	<input type="radio"/>	<input type="radio"/>	<input checked="" type="checkbox"/>
Douche (cabine/scherm)	<input type="radio"/>	<input type="radio"/>	<input type="radio"/>	<input checked="" type="checkbox"/>
Stoomdouche (cabine)	<input type="radio"/>	<input type="radio"/>	<input type="radio"/>	<input checked="" type="checkbox"/>
Wastafel	<input type="radio"/>	<input type="radio"/>	<input checked="" type="checkbox"/>	<input type="radio"/>
Wastafelmeubel	<input type="radio"/>	<input type="radio"/>	<input type="radio"/>	<input checked="" type="checkbox"/>
Planchet	<input type="radio"/>	<input type="radio"/>	<input checked="" type="checkbox"/>	<input type="radio"/>
Toiletkast	<input type="radio"/>	<input type="radio"/>	<input type="radio"/>	<input checked="" type="checkbox"/>
Toilet	<input type="radio"/>	<input type="radio"/>	<input checked="" type="checkbox"/>	<input type="radio"/>
Toiletrolhouder	<input type="radio"/>	<input type="radio"/>	<input checked="" type="checkbox"/>	<input type="radio"/>
Toiletborstel (houder)	<input type="radio"/>	<input type="radio"/>	<input checked="" type="checkbox"/>	<input type="radio"/>
<b>Exterieur/Veiligheid/Instalatie/Energiebesparing</b>				
Externe brievenbus	<input type="radio"/>	<input type="radio"/>	<input type="radio"/>	<input checked="" type="checkbox"/>
(Video) deurbel	<input type="radio"/>	<input type="radio"/>	<input checked="" type="checkbox"/>	<input type="radio"/>
Veiligheidsslotsen	<input type="radio"/>	<input type="radio"/>	<input type="radio"/>	<input checked="" type="checkbox"/>
Alarminstallatie	<input type="radio"/>	<input type="radio"/>	<input type="radio"/>	<input checked="" type="checkbox"/>
Beveiligingscamera's	<input type="radio"/>	<input type="radio"/>	<input type="radio"/>	<input checked="" type="checkbox"/>
Rookmelders	<input type="radio"/>	<input type="radio"/>	<input checked="" type="checkbox"/>	<input type="radio"/>
Koolstofmonoxidemelder	<input type="radio"/>	<input type="radio"/>	<input type="radio"/>	<input checked="" type="checkbox"/>
Airconditioning	<input type="radio"/>	<input type="radio"/>	<input type="radio"/>	<input checked="" type="checkbox"/>
* Thermostaat	<input type="radio"/>	<input type="radio"/>	<input checked="" type="checkbox"/>	<input type="radio"/>
CV-ketel	<input type="radio"/>	<input type="radio"/>	<input checked="" type="checkbox"/>	<input type="radio"/>
Geiser	<input type="radio"/>	<input type="radio"/>	<input checked="" type="checkbox"/>	<input type="radio"/>
Close-in-boiler	<input type="radio"/>	<input type="radio"/>	<input type="radio"/>	<input checked="" type="checkbox"/>
<b>Tuin</b>				
* Tuinaanleg/(sier)bestrating/ beplanting/erfafscheiding	<input type="radio"/>	<input type="radio"/>	<input checked="" type="checkbox"/>	<input type="radio"/>
Ligbad	<input type="radio"/>	<input type="radio"/>	<input type="radio"/>	<input checked="" type="checkbox"/>
Vijver	<input type="radio"/>	<input type="radio"/>	<input type="radio"/>	<input checked="" type="checkbox"/>
Buitenverlichting	<input type="radio"/>	<input type="radio"/>	<input type="radio"/>	<input checked="" type="checkbox"/>
Tuinhuis/berging	<input type="radio"/>	<input type="radio"/>	<input type="radio"/>	<input checked="" type="checkbox"/>
Vlaggenmast	<input type="radio"/>	<input type="radio"/>	<input type="radio"/>	<input checked="" type="checkbox"/>
Voet van droogmolen	<input type="radio"/>	<input type="radio"/>	<input type="radio"/>	<input checked="" type="checkbox"/>
Heater	<input type="radio"/>	<input type="radio"/>	<input type="radio"/>	<input checked="" type="checkbox"/>
Werkbank schuur / garage	<input type="radio"/>	<input type="radio"/>	<input type="radio"/>	<input checked="" type="checkbox"/>

\* zie pagina 3



# Lijst roerende zaken

	overname	gaat mee	blijft achter	n.v.t.
<b>Overig</b>				
Wasmachine	<input type="radio"/>	<input checked="" type="radio"/>	<input type="radio"/>	<input type="radio"/>
Wasdroger	<input type="radio"/>	<input checked="" type="radio"/>	<input type="radio"/>	<input type="radio"/>
Veiligheidsschakelaar wasmachine	<input type="radio"/>	<input type="radio"/>	<input type="radio"/>	<input checked="" type="radio"/>
Waterslot wasmachine	<input type="radio"/>	<input type="radio"/>	<input checked="" type="radio"/>	<input type="radio"/>
Oplaadpunt elektrische auto	<input type="radio"/>	<input type="radio"/>	<input type="radio"/>	<input checked="" type="radio"/>
Zonnepanelen	<input type="radio"/>	<input type="radio"/>	<input type="radio"/>	<input checked="" type="radio"/>

Zaken die geen eigendom van de verkoper zijn, maar waarvan eventuele leasecontracten, huurkoopcontracten of huurcontracten zijn over te nemen (bijvoorbeeld: Cv-ketels, zonnepanelen, boilers en geisers). Indien van toepassing, hieronder aangeven wat voor contracten er zijn en of deze kunnen / moeten worden overgenomen, achterblijven of mee gaan:

---

---

\* Indien blijft achter, welke onderdelen blijven achter:

---

---

Overige zaken en/of opmerkingen:

---

---

---

Verkoper kan geen garantie geven voor de goede werking van (eventueel) mee verkochte apparatuur.

De waarde van de in deze lijst genoemde roerende zaken bedraagt voor de overdrachtsbelasting:  
(in te vullen door de koper(s))

€ \_\_\_\_\_ zegge: \_\_\_\_\_

Aldus overeengekomen en in enkelvoud ondertekend:

Verkoper(s)

Koper(s)

# KADASTRALE KAART

Kadastrale kaart

Uw referentie: MBM

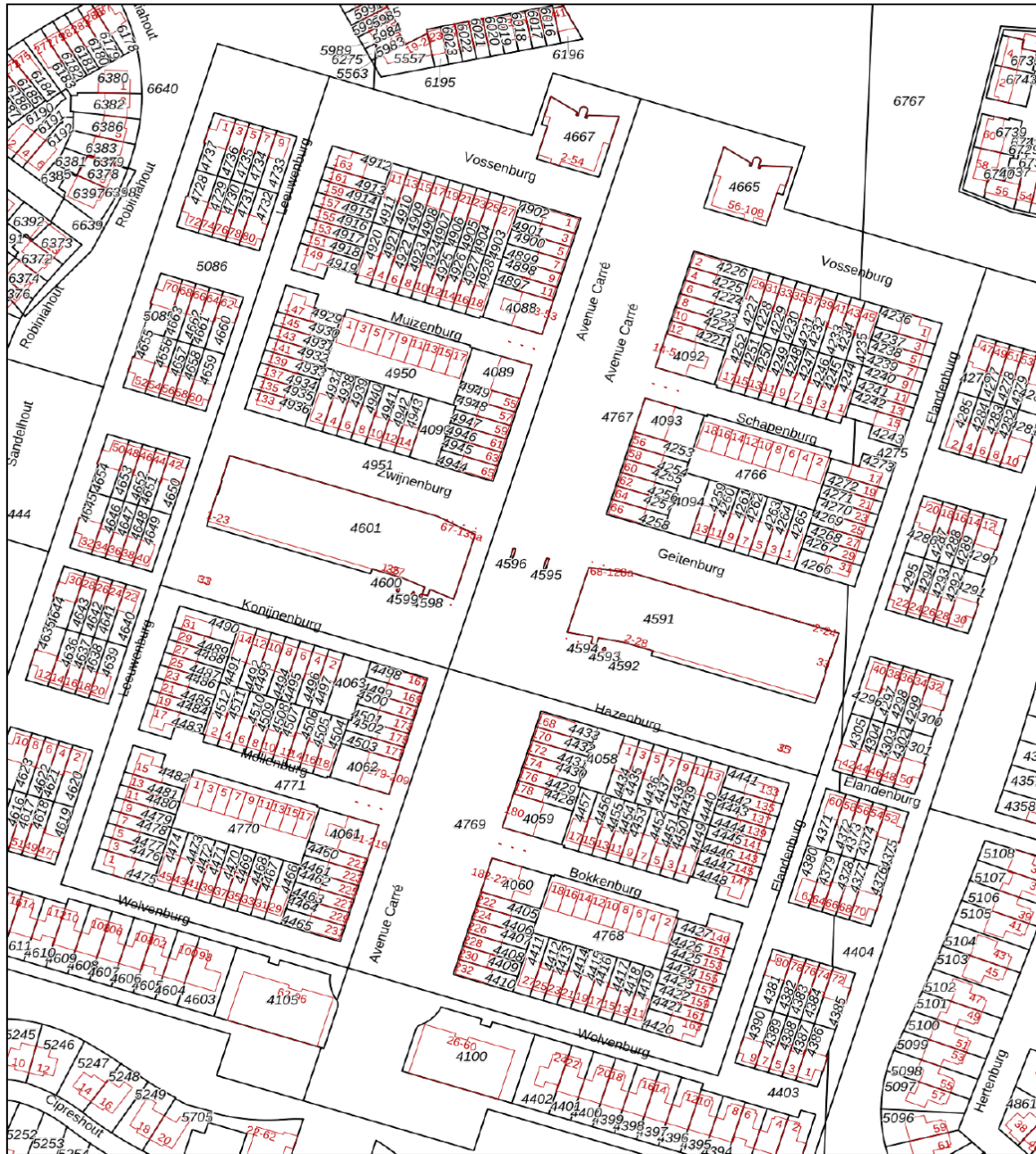

- 12345 Deze kaart is noordgericht
- Perceelnummer
- 25 Huisnummer
- Vastgestelde kadastrale grens
- Voorlopige kadastrale grens
- Administratieve kadastrale grens
- Bebouwing

Schaal 1: 2000

Kadastrale gemeente Barendrecht

Secctie A

Perceel 4594



Voor een eensluidend uittreksel, geleverd op 13 april 2023  
 De bewaarder van het kadaster en de openbare registers

Aan dit uittreksel kunnen geen betrouwbare maten worden ontleend.  
 De Dienst voor het kadaster en de openbare registers behoudt zich de intellectuele  
 eigendomsrechten voor, waaronder het auteursrecht en het databankenrecht.

# HET KOPEN VAN EEN WONING

**Wanneer u een woning gaat kopen, komen er veel zaken op u af. Onderstaand geven wij u een overzicht van de gangbare zaken, waar u bij het aankopen van een woning rekening mee kunt houden.**

## BEZICHTIGINGEN

Bezichtigingen vinden uitsluitend plaats na het maken van een afspraak met RE/MAX Makelaarsgroep, worden altijd in het bijzijn van een makelaar gedaan en zijn geheel vrijblijvend.

Bezichtigingen vinden bij voorkeur overdag plaats. Als dit niet lukt, kunt u ook een afspraak maken voor in de avonduren of op zaterdag. Let er wel op, dat het in de winter al vroeg donker wordt en u daarom 's avonds een minder goede indruk van de woning krijgt.

Het is gebruikelijk dat een geïnteresseerde een aantal dagen na de bezichtiging een reactie doorgeeft aan de makelaar. Negatief? Geen probleem, maar dan is de verkoper daar in ieder geval van op de hoogte. Positief? Dan maakt u met de makelaar afspraken over hoe verder te handelen, een 2e bezichtiging bijvoorbeeld.

## UITBRENGEN VAN EEN BOD OP EEN WONING

Wanneer u interesse heeft in deze woning zult u het met de verkoper eens moeten worden over een aantal zaken zoals de prijs, de aanvaardingsdatum en eventuele overige voorwaarden (b.v. een financieringsvoorbehoud). Alles begint met het uitbrengen van een bod, waarin al deze zaken genoemd worden. Een bod kunt u mondeling, per e-mail of schriftelijk uitbrengen. Wanneer de verkoper akkoord gaat met uw voorstel, dan heeft u in principe de woning gekocht.

## KOOPAKTE

Bent u tot overeenstemming gekomen? Gefeliciteerd! Dan wordt nu de koopakte opgesteld, waarin de gemaakte afspraken bevestigd worden. De basis hiervoor is de vastgestelde koopakte door de brancheorganisaties, de Consumentenbond en Vereniging Eigen Huis. Een eerlijke en duidelijke koopakte, waarin ook uw belangen als koper behartigd worden. In de koopakte worden ook de lijst met roerende zaken, het inlichtingenformulier dat door de verkoper is ingevuld, de kadastrale gegevens en een kopie van het eigendomsbewijs opgenomen.

## BEDENKTIJD

De koper heeft, na het ontvangen van de door beide partijen ondertekende koopakte of een afschrift daarvan, drie dagen bedenktijd. Binnen deze termijn kan de koper alsnog van de koop afzien. Dit kan zonder opgave van redenen en zonder dat er kosten aan verbonden zijn. De bedenktijd begint te lopen op de dag volgend op de dag waarop de koper de ondertekende koopakte heeft ontvangen.

## WAARBORG SOM/BANKGARANTIE

In de koopakte wordt een waarborgsom/bankgarantie gevraagd. De hoogte hier van is 10% van de koopsom. De bankgarantie of waarborgsom moet binnen de in de koopovereenkomst afgesproken termijn bij de notaris gedeponereerd worden. Omdat het om flinke bedragen gaat, wordt de bankgarantie doorgaans op uw verzoek geregeld door uw hypotheekadviseur.

## NOTARIS

De woning die u heeft gekocht, wordt op de dag van de overdracht door de verkoper aan u geleverd. De notaris stelt hiervoor een akte van levering op. U mag meest al zelf kiezen bij welke notaris u de overdracht laat plaatsvinden. Mocht u geen notaris kennen, dan zijn wij u graag van dienst bij het vinden van de juiste notaris.



# HET KOPEN VAN EEN WONING

## **KOSTEN KOPER**

Bij een bestaande woning wordt er bijna altijd over kosten koper gesproken. U koopt een woning en betaalt daarnaast ook de kosten om deze woning op uw naam te krijgen. Deze kosten bestaan uit 2% overdrachtsbelasting, kadastrale rechten en de notaris kosten voor het opmaken van de leveringsakte. Deze kosten worden u bij de notaris in rekening gebracht. Indien u, zoals de meeste kopers, ook een hypotheek afsluit voor de financiering van de koopsom, dan krijgt u ook te maken met (veelal fiscaal aftrekbare) kosten, die u maakt om deze financiering te verkrijgen (afsluitprovisie, kosten hypotheekakte, taxatiekosten). Als grove richtlijn wordt voor het totaal van al deze kosten bij een volledige hypotheek doorgaans 4-6% van de koopsom begroot. De maximale financieringsruimte die men krijgt is 100% van de marktwaarde van de woning.

## **VOORBEHOUD FINANCIERING**

Één van de voorwaarden die een koper doorgaans stelt bij het bieden, betreft het financieringsvoorbehoud. Als koper heeft u zo de mogelijkheid om te bieden op voorwaarde dat de bank u op normale voorwaarden en condities een hypotheek wil verstrekken.

Na het eens te zijn geworden over de koopsom en de overige randvoorwaarden heeft u nog een paar weken de tijd om de bank te laten berekenen of ze u, op basis van o.a. uw inkomen, de hypotheek willen verstrekken.

Om teleurstelling te voorkomen, is het verstandig om voordat u gaat bieden al een berekening te laten maken. Onze hypotheekadviseurs kunnen dit overigens kosteloos en geheel vrijblijvend verzorgen.

Indien u onverhoopt toch een beroep moet doen op deze ontbindende voorwaarde dan dient u goed gedocumenteerd te kunnen aantonen dat een bankinstelling u de lening niet wil verstrekken. In de regel houden wij een termijn van zes weken aan voor het financieringsvoorbehoud. Na deze periode kunt u geen beroep meer doen op dit voorbehoud.

## **BOUWTECHNISCHE KEURING**

Wanneer u als koper aanleiding ziet om een bouwtechnische keuring uit te laten voeren, staat dat u vrij. De kosten van deze bouwtechnische keuring komen voor uw rekening. Een bouwtechnische keuring geeft veelal een goed overzicht van de bouwtechnische staat van de te kopen woning. Indien u een bouwtechnische keuring als voorbehoud bij de koop wenst op te nemen, dient u dit bij het uitbrengen van het bod te vermelden. Het is belangrijk, dat u een goed huis koopt en niet voor grote verrassingen komt te staan. De termijn die wij voor een ontbindende voorwaarde voor een bouwtechnische keuring aanhouden, is twee weken na mondelinge overeenstemming.

## **VERBORGEN GEBREKEN**

De verkoper dient alle niet zichtbare en hem bekende gebreken en verontreiniging aan u te melden. Hiernaast heeft u als koper zelf een onderzoeksplicht om zichtbare gebreken te ontdekken en te controleren wat u koopt. Toch kan het zijn, dat er in de woning gebreken aanwezig zijn waarvan de verkoper het bestaan niet kent. Na de koop zijn deze risico's voor u als koper, tenzij u aan kunt tonen, dat de verkoper deze zaken bewust voor u verborgen heeft gehouden. Met name bij oudere panden dient u er hiernaast rekening mee te houden, dat deze op een aantal punten niet (kunnen) voldoen aan de huidige bouwkundige kwaliteitseisen.

# HET KOPEN VAN EEN WONING

## **ENERGIELABEL**

De verkoper is verplicht een certificaat van het energielabel te overleggen van de betreffende woning. Dit certificaat voegen wij standaard toe als bijlage bij de koopakte.

## **FINANCIËEL ADVIES**

Bij de keuze voor een hypotheek komt u voor een groot aantal afwegingen te staan. Niet alleen uw huidige situatie is van belang, er zijn meerdere factoren die meespelen. Denk hierbij aan de rente, uw inkomen, uw gezinssituatie en fiscale regelingen die gedurende de looptijd van de hypotheek niet gelijk blijven. Om een juiste keuze te maken uit alle hypotheekvormen- en voorwaarden, is een goed hypotheekadvies onontbeerlijk. RE/MAX Makelaarsgroep werkt samen met diverse financieel adviseurs waarbij u terecht kunt voor een hypotheek die precies bij uw wensen en mogelijkheden past!

## **BOD UITBRENGEN OP WONING**

Wanneer u besluit om na de bezichtiging een bod uit te brengen, is het belangrijk dat u de lijst van zaken en vragenlijst deel B goed bestudeerd.

Uw voorstel moet de volgende aspecten bevatten:

- Koopsom
- Datum van eigendomsoverdracht
- Lijst roerende zaken
- Financieel voorbehoud (met of zonder NHG en de hoogte van het bedrag)
- Voorbehoud bouwtechnische keuring

Het complete bod kunt u uitbrengen via uw move account. Uiteraard mag u ook een bod uitbrengen via de mail. Dit kunt u sturen naar het e-mailadres van de desbetreffende makelaar. Te alle tijde vragen wij u om het bod ook in uw move account te plaatsen.

Wij willen u er op attenderen dat biedingen zonder het bezichtigen van de woning niet in behandeling worden genomen.

Indien u na het lezen van deze informatie nog vragen heeft, dan vernemen de makelaars dit graag van u.

Met vriendelijke groet,

**Uw RE/MAX makelaar**

**RE/MAX<sup>®</sup>**  
**MAKELAARSGROEP**

WONEN IN

# VRIJENBURG

Vrijenburg in Barendrecht is een typische gezinswijk, een fijne wijk om te wonen. Deze nieuwbouwwijk is gebouwd vanaf 2005 en is de grootste wijk van Barendrecht. Hij biedt veel variatie aan bouwstijlen. Je vindt er uitstekende voorzieningen voor kinderen en de wijk is goed bereikbaar voor woon- en werkverkeer. Er zijn volop winkels, sportverenigingen en er is een park om heerlijk in te wandelen.

Door de tramverbinding is hij ook goed bereikbaar zonder de auto.. Door het kindvriendelijke karakter wonen er vooral veel huishoudens met kinderen. De locatie is dan ook ideaal. Voor kinderen is de kinderopvang en basisschool De Vrijenburg op loopafstand. Met de tram ben je snel in het centrum van Rotterdam en of in het nabijgelegen winkelcentrum Carnisse Veste. Verkeer van buiten kan de wijk uitstekend bereiken via de grote wegen A15 en A29.



Kindvriendelijk  
wonen in de grootste  
wijk van Barendrecht



UW MAKELAAR VOOR DEZE WONING



## Marco Bos

Register makelaar /taxateur

06-24 99 59 34

[mbos@remax-mg.nl](mailto:mbos@remax-mg.nl)

[www.marco-bos.nl](http://www.marco-bos.nl)

[www.remax-mg.nl](http://www.remax-mg.nl)



### NEEM CONTACT MET ONS OP

Onze RE/MAX luchtballon vliegt boven de menigte, wij zijn de lokale experts. Wij kennen Barendrecht, onze regio, van binnen en buiten. Daarom kunt u bij ons terecht voor alle onroerend goed vragen en adviezen! Bent u op zoek naar een organisatie die servicegericht is? RE/MAX ondersteunt u bij elke stap van een transactie: van tips om het huis verkoopklaar te maken tot aan het naamplaatje voor de koper van uw woning. Laat ons het bewijzen!

**RE/MAX**<sup>®</sup>  
MAKELAARSGROEP

Dorpsstraat 50, 2992 BE Barendrecht  
[barendrecht@remax.nl](mailto:barendrecht@remax.nl) | 0180-615233

[www.remax-mg.nl](http://www.remax-mg.nl)

