



HAARLEMMERDIJK 39, AMSTERDAM

€ 2.100.000,- k.k.

www.haarlemmerdijk39.nl

Haarlemmerdijk 39, Amsterdam

Woon-/winkelpand en gemeentelijk monument aan de Haarlemmerdijk 39 in Amsterdam. De winkelruimte op de begane grond met berging, pantry en opslag heeft een oppervlakte van 169m² inclusief kelder. De woning heeft 197m² woonoppervlak verdeeld over drie daarboven gelegen woonlagen.

Dit prachtige pand is in 1896 gebouwd in Amsterdamse Jugendstil naar een ontwerp van architect F.M.J. Caron. De belangrijkste kenmerken zijn de asymmetrische gevel, opgetrokken uit natuur- en baksteen, en de uitbundige versieringen. De gevel als visitekaartje van de winkelier en opdrachtgever van destijds, N. Roeraarde, voor zijn 'Visch & Fruithandel' en dat is goed te zien!

Indeling op hoofdlijnen:

entree, winkelruimte met toegang naar kelder (circa 31m²), tussenhall met toegang naar berging en woning, gang met pantry, opslag en toilet, tussenhall met toegang naar opslag-/atelierruimte met daglichttoetreding middels twee daklichten.

Eerste verdieping:

overloop met trapopgang naar tweede verdieping, slaapkamer met daklicht, eerste badkamer met douche en wastafel, kantoor/studeerkamer eveneens voorzien van twee daklichten;

Tweede verdieping:

overloop met trapopgang naar derde verdieping, slaapkamer met aansluitend grote tweede badkamer met o.a. ligbad, toilet, bidet en dubbele wastafel, kantoorruimte (of slaapkamer) aan de voorzijde;

Derde verdieping:

overloop met toilet, woonkamer met open keuken waarin L-vormige inbouwkeuken met o.a. 5-pits gasfornuis, elektrische oven en koel-/vriescombinatie en open trap naar vierde verdieping;

Vierde verdieping:

grote slaapkamer met separate berging.

Dit deel van de Haarlemmerdijk maakt nog net deel uit van het Unesco erfgoed en is door de centrumligging een aantrekkelijke straat met een diversiteit aan winkeltjes, cafés en restaurants. Het openbaar vervoer knooppunt Amsterdam C.S. ligt op loopafstand. Voor de auto dient een parkeervergunning te worden aangevraagd.

Conform het vigerende bestemmingsplan 'Haarlemmerbuurt/Westelijke eilanden' zijn er op basis van de bestemming 'Centrum 2' ruime mogelijkheden voor het pand: wonen, winkel, kantoor, horeca. Verkoper heeft echter geen nader onderzoek gedaan naar de mogelijkheden en/of (aanvullende) beperkingen die voor een specifieke bestemming gelden. Koper dient zelf onderzoek te doen naar het voorgenomen gebruik. De daarvoor vereiste toestemming(en)/vergunning(en)/beschikking(en) zijn geheel voor rekening en risico van koper.

Kenmerken

Overdracht

Vraagprijs	€ 2.100.000,- k.k.
Status	Beschikbaar

Oppervlakte en inhoud

Woonoppervlakte	197 m ²
Overige inpandige ruimte	169 m ²
Gebouwgebonden buitenruimte	Geen
Externe bergruimte	Geen
Inhoud	1.179 m ³
Woonkamer	65 m ²
Perceel	147 m ²

Indeling

Aantal kamers	10
Aantal slaapkamers	5

Bouw

Bouwjaar	1896
Type woning	herenhuis, tussenwoning, niet-repeterend permanent monument, gedeeltelijk gestoffeerd

Energie

Isolatie	Gedeeltelijk dubbel glas
Energielabel	Keuring energielabel is aangevraagd
Verwarming	CV combiketel bouwjaar 2008, open haard, eigendom
Brandstof	Gas

Buitenruimte

Ligging	In centrum
Tuin	Geen tuin
Garage	Geen garage
Onderhoud binnen	Goed
Onderhoud buiten	Goed

Voorzieningen

Voorzieningen	TV kabel, Frans balkon
---------------	------------------------

Parkeergelegenheid

Parkeren	Betaald parkeren
----------	------------------

Berging

Berging

1 in pandige berging voorzien van elektra

Haarlemmerdijk 39, Amsterdam















Plattegrond



Begane grond, Haarlemmerdijk 39 te Amsterdam
De plattegronden zijn geschikt voor promotionele doeleinden.
Er kunnen geen rechten aan ontleend worden. © Topr.nl

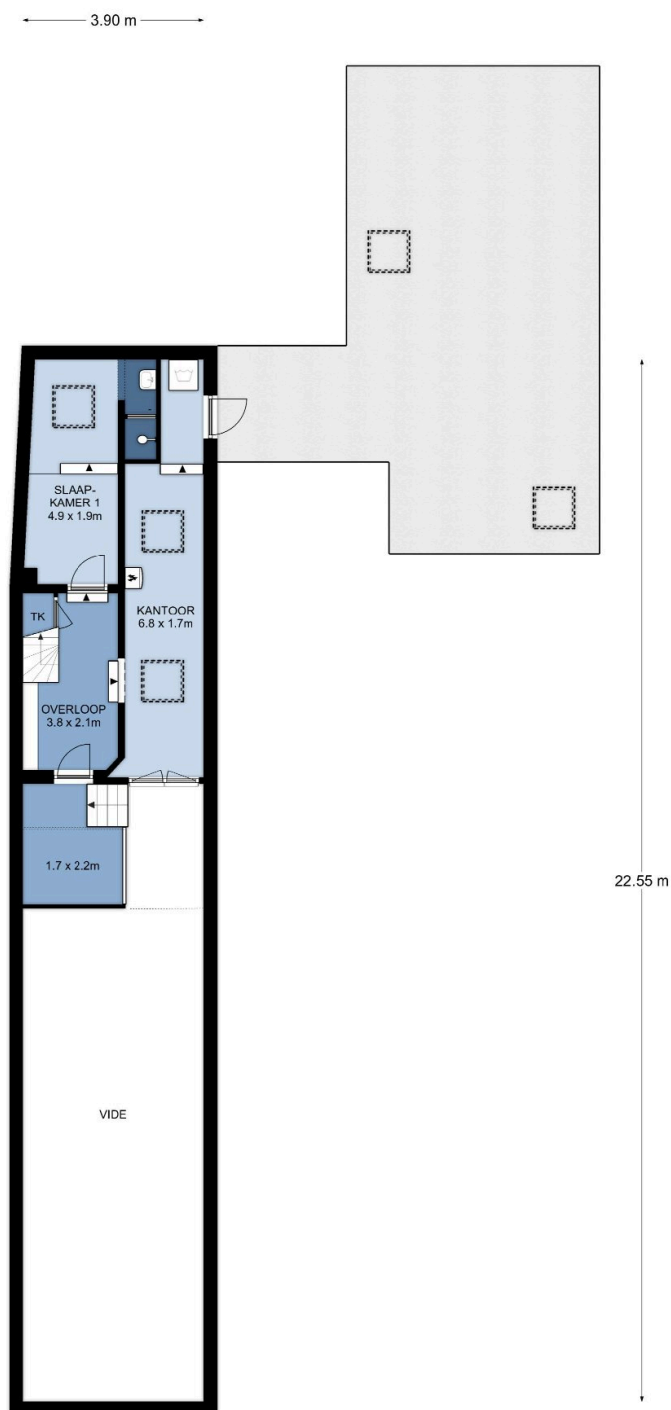

1e Verdieping, Haarlemmerdijk 39 te Amsterdam
 De plattegronden zijn geschikt voor promotionele doeleinden.
 Er kunnen geen rechten aan ontleend worden. © Topr.nl

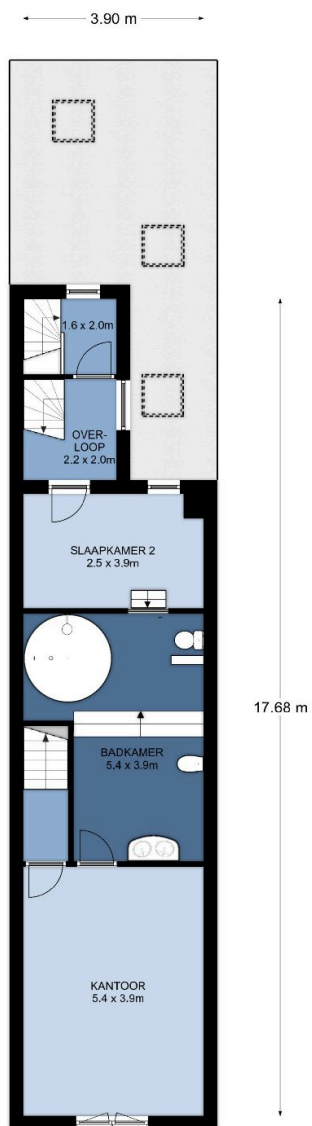

2e Verdieping, Haarlemmerdijk 39 te Amsterdam
 De plattegronden zijn geschikt voor promotionele doeleinden.
 Er kunnen geen rechten aan ontleend worden. © Topr.nl

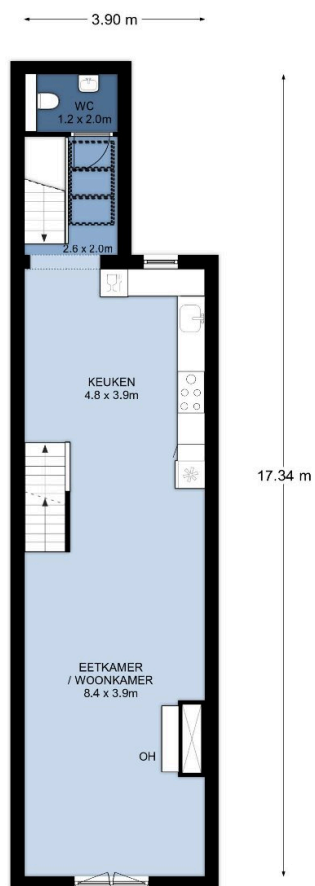

3e Verdieping, Haarlemmerdijk 39 te Amsterdam
 De plattegronden zijn geschikt voor promotionele doeleinden.
 Er kunnen geen rechten aan ontleend worden. © Topr.nl

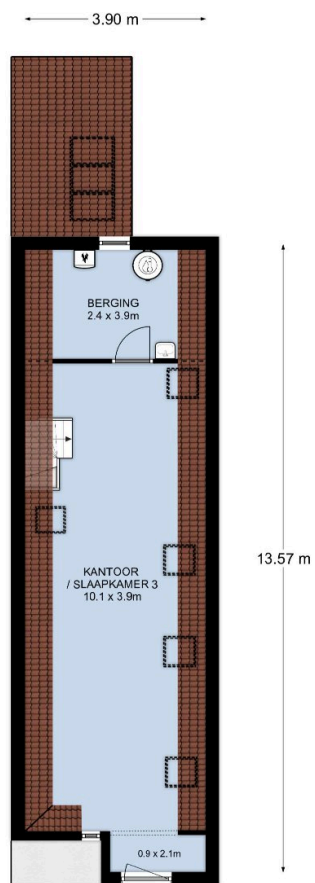

4e Verdieping, Haarlemmerdijk 39 te Amsterdam
De plattegronden zijn geschikt voor promotionele doeleinden.
Er kunnen geen rechten aan ontleend worden. © Topr.nl

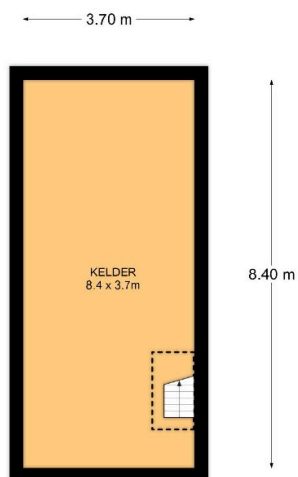

Kelder, Haarlemmerdijk 39 te Amsterdam
De plattegronden zijn geschikt voor promotionele doeleinden.
Er kunnen geen rechten aan ontleend worden. © Topr.nl

meetrapport Haarlemmerdijk 39, Amsterdam



Velperweg 27
6824 BC Arnhem
026 820 00 40
info@topr.nl
www.topr.nl
IBAN NL08 INGB 0007 6604 51
KVK 09174618
BTW NL818469602B01

Meetgegevens

Gebruiksoppervlakte conform Branchebrede meetinstructie

Opgemaakt door: S-Visual BV | Topr.nl
Datum: 23/12/2021
Plaats: Arnhem

Uw adres gegevens

Adres:	Haarlemmerdijk 39
Woonplaats:	Amsterdam
Postcode:	1013 KA
Datum berekening metrages:	23/12/2021

Inhoudsopgave

1. Meetcertificaat	3
2. Toelichting bij meetrapport	4
Bruto vloeroppervlak	4
Bruto inhoud	4
Totaal gebruiksoppervlakte	4
Gebruiksoppervlakte overige inpandige ruimte	4
Gebruiksoppervlakte wonen	5
Gebouwgebonden buitenruimte	5
Externe bergruimte	5
Voorbehouden & aannames	5
3. Meetrapport	6
4. Plattegronden	7



Velperweg 27
6824 BC Arnhem
026 820 00 40
info@topr.nl
www.topr.nl
IBAN NL08 INGB 0007 6604 51
KVK 09174618
BTW NL818469602B01

Meetcertificaat: branche brede meetinstructie

De richtlijn voor de makelaardij bestaande bouw

Opgemaakt door: S-Visual BV | Topr.nl
Datum: 23/12/2021
Plaats: Arnhem

Uw adres gegevens

Adres:	Haarlemmerdijk 39
Woonplaats:	Amsterdam
Postcode:	1013 KA
Datum berekening metrages:	23/12/2021

Vierkante meters gemeten volgens de branche brede meetinstructie

Gebruiksoppervlakte wonen:	197 m ²
Overige in pandige ruimte:	169 m ²
Gebouw gebonden buitenruimte:	0 m ²
Externe bergruimte:	0 m ²

Kubieke meters gemeten volgens de branche brede meetinstructie;

Inhoud woning:	1179 m ³
Inhoud bijgebouw:	0 m ³

Getekend door:
Josephine Dekkers

Voor de berekening van de vloeroppervlakten is gebruik gemaakt van de meest recente meet- en rekenmethode conform de branche brede meetinstructie, opgesteld in 2007 door de brancheverenigingen om duidelijkheid en eenheid te creëren in de manier van meten. In de loop der jaren is deze meetinstructie bijgesteld en aangevuld. Met dit certificaat heeft u de garantie dat de meters berekend zijn volgens de laatste versie van deze opgestelde richtlijnen. Mochten er daarin toch cijfers afwijken van de werkelijkheid, dan kunnen hier geen rechten aan ontleend worden, tenzij duidelijk aantoonbaar is dat er opzettelijk van de richtlijnen is afgeweken.

Toelichting bij meetrapport

Informatie over het rapport

Topr heeft een Branchebreed meetrapport samengesteld. Hierin worden de gebruiksoppervlakten gesplitst per woonlaag en/of bijzondere ruimten aangegeven. Het meetrapport is opgesteld conform de branchebrede meetinstructie (afgeleide van de NEN2580). De meting en berekeningen worden uitgevoerd conform de richtlijnen 'Meetinstructie gebruiksoppervlakte woningen' en 'Meetinstructie bruto inhoud woningen'.

Bruto inhoud

Topr hanteert conform de Meetinstructie standaardmaten voor de dikte van de verdiepingvloeren, van de begane-grondvloer, van de dakconstructie en van de woningscheidende wanden voor de situaties waarin deze dikte niet eenvoudig te meten is. Voor ieder van deze constructies wordt een aanname gesteld van 30cm. In afwijking van het voorafgaande wordt voor de begane grond vloer en/of keldervloer (indien het de onderste woonlaag betreft) een aanname van 40cm gedaan. NEN 2580 kent deze aannames omtrent de dikte van vloeren, dakconstructie en woningscheidende muren niet.

Gebruiksoppervlakte wonen

Het gebruiksoppervlak komt tot stand door, indien aanwezig, de oppervlaktes lager dan 1,50 meter, niet toegankelijke ruimtes en de aftrekposten te verrekenen met het totale vloeroppervlak. Externe bergingen en gebouw gebonden buitenruimte worden niet opgeteld bij de bruto inhoud van de woning.

- Gebruiksoppervlakte wonen;
- Gebruiksoppervlakte overige inpandige ruimte;
- Gebouwgebonden buitenruimte; en
- Externe bergruimte.

De oppervlakte met een netto hoogte van minder dan 1,50 m wordt conform NEN 2580 niet tot gebruiksoppervlakte gerekend. De oppervlakte onder een trap worden evenals dragende en niet-dragende binnenwanden wel meegerekend om tot het gebruiksoppervlak te komen. Tevens worden de volgende elementen niet tot de gebruiksoppervlakte gerekend:

- De oppervlakte van een trapgat, een vide of een combinatie van beiden indien deze 4,0 m² of groter is;
- De oppervlakte van een leidingschacht, inspringend bouwdeel of van een vrijstaande bouwconstructie, indien deze 0,50 m² of groter is;
- Nissen kleiner dan 0,5 m²;
- De oppervlakte van een liftschacht

Gebruiksoppervlakte overige inpandige ruimte

De oppervlakte van een ruimte wordt conform de Meetinstructie gerekend tot de gebruiksoppervlakte overig inpandige ruimte indien één van de onderstaande gevallen geldt:

- Het hoogste punt van de ruimte is tussen 1,50 meter en 2,00 meter hoog;
- Het hoogste punt van de ruimte is boven de 2,00 meter, maar het aaneengesloten oppervlak hoger dan 2,00 m is kleiner dan 4,0 m² (alleen van toepassing wanneer er ook sprake is van een gedeelte van de ruimte met een hoogte van minder dan 2,00 m);
- De ruimte is bouwkundig slechts geschikt als bergruimte. Voorbeelden hiervan zijn bijvoorbeeld een kelder, fietsstalling of een garage;
- Er is sprake van een bergzolder, dat wil zeggen een zolder die alleen toegankelijk is met wegklapbare, opvouwbare of eenvoudig verwijderbare trap en/of een zolder met onvoldoende daglicht (raamoppervlakte kleiner dan 0,5m²) of wanneer sprake is van een niet te belopen zolder.

Toelichting bij meetrapport

Gebouwgebonden buitenruimte

Ingevolge de Meetinstructie 2018 is een buitenruimte gebouwgebonden indien deze ruimte niet of slechts gedeeltelijk is omsloten door vaste wanden en daardoor geen vaste buitenomgrenzing heeft. Bijvoorbeeld een balkon of dakterras. Bij een appartement gelegen op de begane grond dient een terras, wanneer en voor zover dit terras rust op een drager die geïntegreerd is in de bouwconstructie van de woning, ook als gebouwgebonden buitenruimte te worden beschouwd. Dit is een uitzondering op de algemene regel en NEN 2580. Een carport waarvan de dakconstructie is verbonden met de woning wordt gerekend tot gebouwgebonden buitenruimte.

Voor het bepalen van de gebruiksoppervlakte van gebouwgebonden buitenruimte wordt conform de Meetinstructie 2018 onderscheid gemaakt tussen overdekte ruimte en niet overdekte ruimte:

- Bij overdekte gebouwgebonden buitenruimte wordt de oppervlakte gemeten tot de verticale projectie van de overkapping;
- Bij niet overdekte gebouwgebonden buitenruimte wordt de oppervlakte gemeten tot de opgaande scheidingsconstructie, bijvoorbeeld een hek, dakopstand of rand van de vloerconstructie.

Externe bergruimte

Een ruimte is een externe bergruimte indien er geen gedeelde muur is met het hoofdgebouw en de ruimte alleen bereikbaar is door de woning te verlaten. Verder geldt dat externe bergruimte nooit een woonfunctie kan hebben. Indien er meer externe bergruimten zijn, worden de gemeten oppervlaktes getotaliseerd tot één gebruiksoppervlakte externe bergruimte voor de woning.

Voorbehouden & aannames

- Onder NEN 2580:2007 wordt verstaan NEN 2580 uitgave mei 2007, inclusief correctieblad NEN 2580:2007/C1:2008.
- Bij gebouwen van 200 m² BVO en meer Gemeten is vanaf de in dit meetrapport genoemde tekening(en). Bij gebouwen van 200 m² BVO en meer geldt: Het verschil tussen de totaalsom van de gemeten oppervlakten en de oppervlakten in de werkelijke situatie bedraagt minder dan 0,5%, er van uitgaand dat de totale lengte- resp. breedtemaat van het gebouw maximaal 0,25% afwijkt van de gemeten maat. Bij gebouwen kleiner dan 200 m² BVO geldt: Gemeten is vanaf de in dit meetrapport genoemde tekening(en). Het verschil tussen de totaalsom van de gemeten oppervlakten en de oppervlakten in de werkelijke situatie bedraagt minder dan 1 m².
- Omdat gemeten wordt aan de hand van de branche brede meetinstructie wordt het gebruiksoppervlakte inclusief de oppervlakte van de dragende binnenwanden gemeten. Tevens worden er vaste aannames gedaan omtrent vloeren, dakconstructie en woningscheidende muren. Voor ieder van deze constructies wordt een aanname gesteld van 30cm met als uitzondering de begane grond vloer en keldervloer. Deze wordt aangenomen als 40cm.

Meetrapport oppervlakte

Inpandig gebruiksoppervlak	Bouwlaag 1	Bouwlaag 2	Bouwlaag 3	Bouwlaag 4	Bouwlaag 5	Totaal m ²
1e Verdieping			40.70			
2e Verdieping				61.00		
3e Verdieping					59.70	
4e Verdieping					35.40	
Totaal inpandig gebruiksoppervlak m ²	0.00	0.00	40.70	61.00	95.10	196.80

Overig inpandige ruimte(n)	Bouwlaag 1	Bouwlaag 2	Bouwlaag 3	Bouwlaag 4	Bouwlaag 5	Totaal m ²
Kelder	31.10					
Begane grond		138.30				
Totaal overig inpandige ruimte(n) m ²	31.10	138.30	0.00	0.00	0.00	169.40

Totaal oppervlakte gebruik/verblijf m ²	31.10	138.30	40.70	61.00	95.10	366.20
--	-------	--------	-------	-------	-------	--------

Gebouwgebonden buitenruimte(n)	Bouwlaag 1	Bouwlaag 2	Bouwlaag 3	Bouwlaag 4	Bouwlaag 5	Totaal m ²
Tot. geb. gebonden buitenruimte(n) m ²	0.00	0.00	0.00	0.00	0.00	0.00

Externe bergruimte(n)	Bouwlaag 1	Bouwlaag 2	Bouwlaag 3	Bouwlaag 4	Bouwlaag 5	Totaal m ²
Totale externe bergruimte(n) m ²	0.00	0.00	0.00	0.00	0.00	0.00

Voor de berekening van de vloeroppervlakten is gebruik gemaakt van de meest recente meet- en rekenmethode conform de branche brede meetinstructie, opgesteld in 2007 door de brancheverenigingen om duidelijkheid en eenheid te creëren in de manier van meten. In de loop der jaren is deze meetinstructie bijgesteld en aangevuld. Met dit certificaat heeft u de garantie dat de meters berekend zijn volgens de laatste versie van deze opgestelde richtlijnen. Mochten er daarin toch cijfers afwijken van de werkelijkheid, dan kunnen hier geen rechten aan ontleend worden, tenzij duidelijk aantoonbaar is dat er opzettelijk van de richtlijnen is afgeweken.

Meetrapport inhoud

Inpandig gebruiksoppervlak	Bouwlaag 1 incl. muren	Bouwlaag 2 incl. muren	Bouwlaag 3 incl. muren	Bouwlaag 4 incl. muren	Hoogte incl. vloeren	Totaal m ³
1e Verdieping			41.40		2.91	120.47
2e Verdieping				70.40	2.81	187.59
3e Verdieping				68.30	2.81	95.96
4e Verdieping				61.40	3.90	119.73

Totaal inpandig gebruiksoppervlak m ²	0.00	0.00	41.40	200.10	Totaal m ³	523.75
--	------	------	-------	--------	-----------------------	--------

Overig inpandige ruimte(n)	Bouwlaag 1 incl. muren	Bouwlaag 2 incl. muren	Bouwlaag 3 incl. muren	Bouwlaag 4 incl. muren	Hoogte incl. vloeren	Totaal m ³
Kelder	38.70				1.95	75.46
Begane grond		160.50			3.05	579.40

Totaal overig inpandige ruimte(n) m ²	38.70	160.50	0.00	0.00	Totaal m ³	654.86
--	-------	--------	------	------	-----------------------	--------

Totaal oppervlakte gebruik/verblijf m ²	38.70	160.50	41.40	200.10	Totaal m ³	1178.61
--	-------	--------	-------	--------	-----------------------	---------

Gebouwgebonden buitenruimte(n)	Bouwlaag 1 incl. muren	Bouwlaag 2 incl. muren	Bouwlaag 3 incl. muren	Bouwlaag 4 incl. muren	Hoogte incl. vloeren	Totaal m ³

Tot. geb. gebonden buitenruimte(n) m ²	0.00	0.00	0.00	0.00	0.00	0.00
---	------	------	------	------	------	------

Externe bergruimte(n)	Bouwlaag 1 incl. muren	Bouwlaag 2 incl. muren	Bouwlaag 3 incl. muren	Bouwlaag 4 incl. muren	Hoogte incl. vloeren	Totaal m ³

Totale externe bergruimte(n) m ²	0.00	0.00	0.00	0.00	Totaal m ³	0.00
---	------	------	------	------	-----------------------	------

Voor de berekening van de vloeroppervlakten is gebruik gemaakt van de meest recente meet- en rekenmethode conform de branche brede meetinstructie, opgesteld in 2007 door de brancheverenigingen om duidelijkheid en eenheid te creëren in de manier van meten. In de loop der jaren is deze meetinstructie bijgesteld en aangevuld. Met dit certificaat heeft u de garantie dat de meters berekend zijn volgens de laatste versie van deze opgestelde richtlijnen. Mochten er daarin toch cijfers afwijken van de werkelijkheid, dan kunnen hier geen rechten aan ontleend worden, tenzij duidelijk aantoonbaar is dat er opzettelijk van de richtlijnen is afgeweken.

Kadastrale kaart

Kadastrale kaart

Uw referentie: Haarlemmerdijk 39

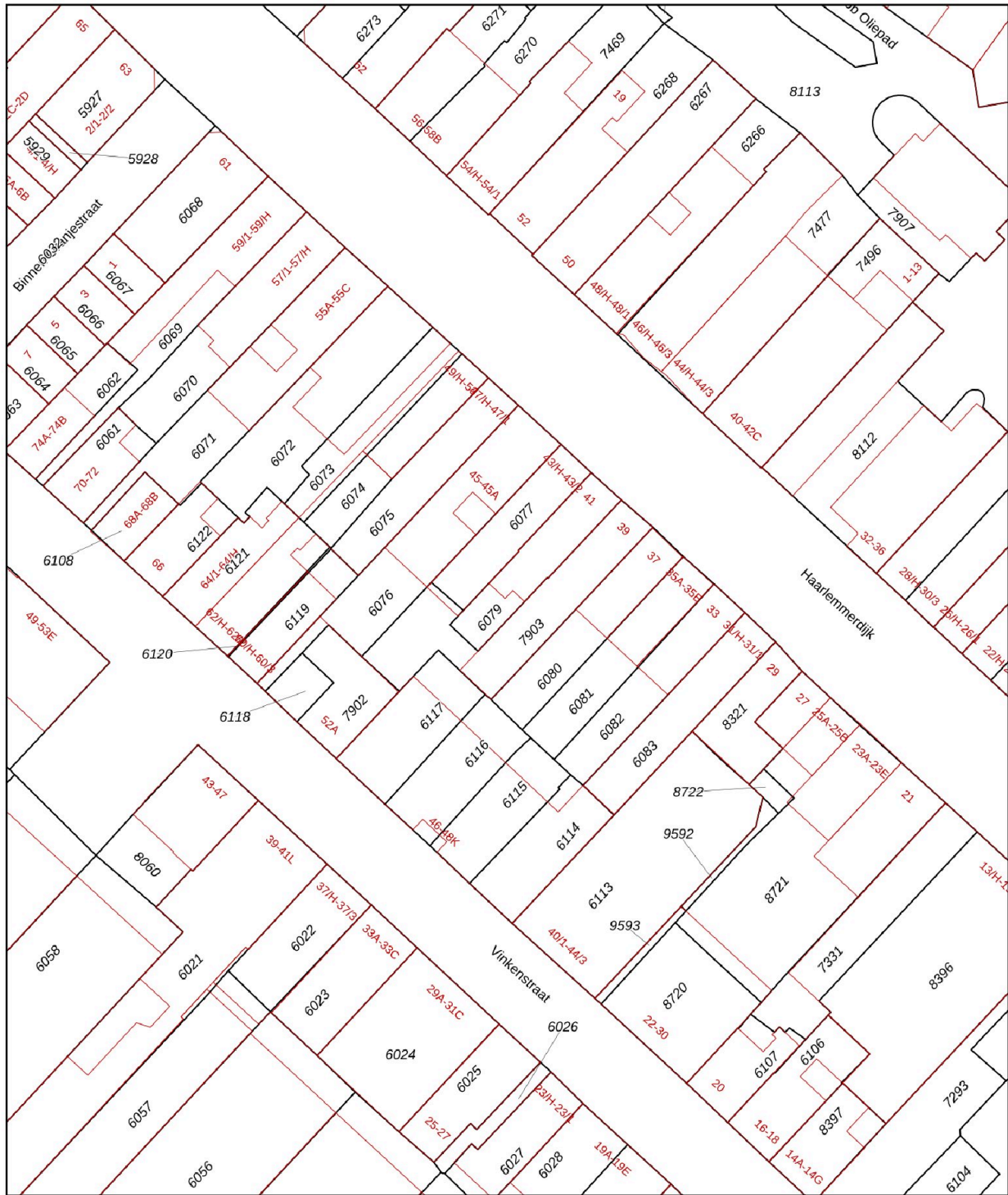

12345	Deze kaart is noordgericht	Schaal 1: 500	
25	Perceelnummer	Kadastrale gemeente Amsterdam	
—	Huisnummer	Sectie L	
—	Vastgestelde kadastrale grens	Perceel 7903	
—	Voorlopige kadastrale grens		
—	Administratieve kadastrale grens		
—	Bebouwing		

Voor een eensluidend uittreksel, geleverd op 10 november 2021
De bewaarder van het kadaster en de openbare registers

Aan dit uittreksel kunnen geen betrouwbare maten worden ontleend.
De Dienst voor het kadaster en de openbare registers behoudt zich de intellectuele eigendomsrechten voor, waaronder het auteursrecht en het databankenrecht.

Vragenlijst

VRAGENLIJST VOOR DE VERKOOP VAN EEN WONING



VRAGENLIJST OVER DE WONING

Vragenlijst over de woning





Vragenlijst voor de verkoop van een woning

Indien u dat nodig vindt, kunt u nadere informatie geven aan het einde van deze vragenlijst of bij de tekst. Als u twijfelt over de juiste beantwoording of als u een vraag niet begrijpt, zet dan een vraagteken voor de vraag. Neem vervolgens zo snel mogelijk contact op met uw NVM-makelaar. Indien de vraag niet van toepassing is kunt u deze doorhalen. Een kopie van de vragenlijst over de woning wordt verstrekt aan de koper. Tevens wordt doorgaans een kopie van de vragenlijst als bijlage aan de koopakte gehecht.

Gegevens over de woning

Adres te verkopen woning:

Haarlemmerdijk 39 Amsterdam

1. Bijzonderheden

- a. Zijn er nadat u het perceel in eigendom hebt gekregen nog andere, eventuele aanvullende notariële of onderhandse akten opgesteld met betrekking tot het perceel? ja nee
Zo ja, welke?
- b. Zijn er mondelinge of schriftelijke afspraken gemaakt over aangrenzende percelen (*denk hierbij aan regelingen voor het gebruik van een poort, schuur, garage, tuin, overeenkomsten met meerdere burens toezeggingen, erfafscheidingen*)? niet bekend ja nee
Zo ja, welke zijn dat?
- c. Wijken de huidige terreinafscheidingen af van de kadastrale eigendomsgrenzen (*denk hierbij ook aan strookjes grond van de gemeente die u in gebruik heeft, of grond van u die gebruikt wordt door de burens*)? niet bekend ja nee
Zo ja, waaruit bestaat die afwijking?
- d. Is een gedeelte van uw pand, schuur, garage of schutting gebouwd op grond van de burens of andersom? niet bekend ja nee
Zo ja, graag nader toelichten:
- e. Heeft u grond van derden in gebruik? niet bekend ja nee
Zo ja, welke grond?
- f. Rusten er 'bijzondere lasten en beperkingen' op de woning en/of het perceel? (*Bijzondere lasten en beperkingen kunnen privaatrechtelijke beperkingen zijn zoals (lijdende) erfdienstbaarheden (bijvoorbeeld een recht van overpad), kwalitatieve verplichtingen, kettingbedingen, vruchtgebruik, voorkeursrecht (bijvoorbeeld een eerste recht van koop), opstalrecht, erfpacht, huurkoop. Het kan ook gaan om publiekrechtelijke beperkingen zoals een aanschrijving van de gemeente in het kader van een illegale verbouwing*) ja nee
Zo ja, welke?
rfdienstbaarheid: platte dak: Niet te gebruiken of blokkeren tot een lengte van 2 meter gemeten vanaf achtergevel panc
- g. Is de Wet voorkeursrecht gemeenten van toepassing? ja nee
- h. Is er een anti-speculatiebeding van toepassing op de woning? ja nee
Zo ja, hoe lang nog?



- i. Is er sprake van een beschermd stads- of dorpsgezicht of loopt er een procedure tot aanwijzing daartoe? ja nee
 Is er sprake van een gemeentelijk-, provinciaal-of rijksmonument of loopt er een procedure tot aanwijzing daartoe? ja nee
 Is er volgens het bestemmingsplan sprake van een beeldbepalend of karakteristiek object? ja nee
- j. Is er sprake (geweest) van ruilverkaveling? ja nee
 Zo ja, moet u hiervoor ruilverkavelingsrente betalen? ja nee
 Zo ja, hoeveel en voor hoe lang?
 Bedrag:
 Duur:
- k. Is er sprake van onteigening? ja nee
- l. Is de woning of de grond geheel of gedeeltelijk verhuurd of bij anderen in gebruik? n.v.t. ja nee
 Zo ja:
 - is er een huurcontract? ja nee
 - welk gedeelte is verhuurd?
 - welke delen vallen onder gezamenlijk gebruik?
 - welke zaken zijn van de huurder en mag hij verwijderen bij ontruiming (*bijvoorbeeld geiser, keuken, lampen*)?
 - heeft de huurder een waarborgsom gestort? ja nee
 Zo ja, hoeveel?
 - heeft u nog andere afspraken met de huurders gemaakt? ja nee
 Zo ja, welke?
- m. Is er over het pand een geschil/procedures gaande, al dan niet bij de rechter, huurcommissie of een andere instantie (*bijvoorbeeld onteigening/kwesties met burens, zoals erfdiensbaarheden, recht van overpad, erfafscheidingen e.d.*)? ja nee
 Zo ja, welke is/zijn dat?
- n. Is er bezwaar gemaakt tegen de waardebeschikking WOZ? ja nee
 Zo ja, toelichting:
- o. Zijn er door de overheid of nutsbedrijven verbeteringen of herstellingen voorgeschreven of aangekondigd die nog niet naar behoren zijn uitgevoerd? ja nee
 Zo ja, welke?
- p. Zijn er in het verleden subsidies of premies verstrekt die bij verkoop van de woning voor een deel kunnen worden teruggevorderd? ja nee
 Zo ja, welke?
- q. Is het pand onbewoonbaar verklaard of in het verleden ooit onbewoonbaar verklaard geweest? ja nee
 Zo ja, waarom?



- r. Is er bij verkoop sprake van een omzetbelastingheffing (bijvoorbeeld omdat het een voormalig bedrijfsonroerendgoed is, of een woning met praktijkgedeelte, of omdat u pas ingrijpend verbouwd hebt)? ja nee
Zo ja, waarom?

- s. Hoe gebruikt u de woning nu (bijvoorbeeld woning, praktijk, winkel opslag)?
Woning en winkel (bedrijfsruimte)

Is dat gebruik volgens de gemeente toegestaan? ja nee
Zo nee, heeft de gemeente dit strijdige gebruik wel eens bij u aangekaart? n.v.t. ja nee
Hoe heeft de gemeente dit strijdige gebruik bij u aangekaart?

2. Gevels

- a. Is er sprake (geweest) van vochtdoorslag of aanhoudend vochtige plekken op de gevels? ja nee
Zo ja, waar?
- b. Zijn er (gerepareerde) scheuren/beschadigingen in/aan de gevels aanwezig? ja nee
Zo ja, waar?
Het tegelwerk is gerestaureerd door o.a. firma Van Sabben
- c. Zijn de gevels tijdens de bouw geïsoleerd? niet bekend ja nee
Zo nee, zijn de gevels daarna geïsoleerd? niet bekend ja nee
Is er sprake van volledige isolatie? niet bekend ja nee
Zo nee, welke delen zijn er niet geïsoleerd?
- d. Zijn de gevels ooit gereinigd? ja nee
Zo ja, volgens welke methode en wanneer?

3. Dak(en)

- a. Hoe oud zijn de daken?
Platte daken: onbekend
Overige daken: bouwjaar
- b. Heeft u last van daklekkages (gehad)? ja nee
Zo ja, waar?
- c. Zijn er in het verleden gebreken geconstateerd aan de dakconstructie zoals scheve, doorbuigende, krakende, beschadigde en/of aangetaste dakdelen? ja nee
Zo ja, waar?
- d. Heeft u het dak al eens (gedeeltelijk) laten vernieuwen c.q. laten repareren? ja nee
Zo ja, welk (gedeelte van het) dak en waarom?
2011: platte dak en pannendak. Voor onderhoud en deels isolatie



- e. Is het dak tijdens de bouw geïsoleerd?
Zo nee, is het dak daarna geïsoleerd?
- Is er sprake van volledige isolatie?
- Zo nee, welke delen zijn er niet geïsoleerd?
2011: gehele pannendak isoleerfolie aangebracht
- f. Zijn de regenwaterafvoeren lek of verstopt?
Zo ja, toelichting:
- g. Zijn de dakgoten lek of verstopt?
Zo ja, toelichting:

niet bekend ja nee
 niet bekend ja nee
 niet bekend ja nee

ja nee

ja nee

4. Kozijnen, ramen en deuren

- a. Wanneer zijn de kozijnen, ramen en deuren voor het laatst geschilderd?
oktober 2020
- Is dit gebeurd door een erkend schildersbedrijf?
Zo ja, door wie?
Schildersbedrijf Simons
- b. Functioneren alle scharnieren en sloten?
Zo nee, toelichting:
slot tussen etage, loopt soms vast
- c. Zijn voor alle afsluitbare deuren, ramen etc. sleutels aanwezig?
Zo nee, voor welke deuren, ramen etc. niet?
- d. Is er sprake van isolerende beglazing?
- Is er sprake van volledige isolatie?
Zo nee, welke delen zijn er niet geïsoleerd?
deels dubbels glas
- e. Is er bij de isolerende beglazing sprake van condensvorming tussen het glas (*denk aan lekkende ruiten*)?
Zo ja, waar?

ja nee

ja nee

ja nee

ja nee

ja nee

ja nee

5. Vloeren, plafonds en wanden

- a. Is er sprake (geweest) van vochtdoorslag of optrekkend vocht op vloeren, plafonds en/of wanden?
Zo ja, waar?
- b. Is er sprake (geweest) van schimmelvorming op de vloeren, plafonds en/of wanden?
Zo ja, waar?
- c. Zijn er (gerepareerde) of (verborgene) scheuren en/of beschadigingen in/aan vloeren, plafonds en/of wanden aanwezig?
Zo ja, waar?
diverse scheurtjes/zettingen in de loop der decennia

ja nee

ja nee

ja nee



- d. Hebben zich in het verleden problemen voorgedaan met de afwerkingen (*bijvoorbeeld loszittend tegelwerk, loslatend behang of spuitwerk, holklinkend of loszittend stucwerk, etc.*)? ja nee
 Zo ja, waar?
 Badkamer
- e. Is er sprake (geweest) van gebreken aan de vloerconstructie, zoals scheve, doorbuigende, krakende, beschadigde en/of aangetaste vloerdelen? ja nee
 Zo ja, waar?
 Vloer winkel is volledig vernieuwd
- f. Is er sprake van vloerisolatie? niet bekend ja nee
 Is er sprake van volledige isolatie? niet bekend ja nee
 Zo nee, welke delen zijn er niet geïsoleerd?

6. Kelder, kruipruimte en fundering

- a. Is er sprake (geweest) van gebreken aan de fundering? niet bekend ja nee
 Zo ja, waar?
- b. Is de kruipruimte toegankelijk? ja nee
 Is de kruipruimte droog? meestal ja nee
 Zo nee of meestal, toelichting:
- c. Is er sprake van vochtdoorslag door de kelderwand? soms ja nee
 Zo nee of soms, toelichting:
- d. Is de grondwaterstand in de afgelopen jaren waarneembaar gewijzigd of is er sprake van wateroverlast geweest? ja nee
 Zo ja, heeft dit tot problemen geleid in de vorm van water in de kruipruimte c.q. kelder? n.v.t. ja nee
 Zo nee, tot wat voor andere problemen heeft dit geleid?

7. Installaties

- a. Wat voor warmte-installatie is er aanwezig (*bijvoorbeeld cv-installatie, WTW-systeem, WKO-systeem*)?
 c.v. installatie
- Wat is het merk van de installatie en hoe oud is deze?
 Merk: Vaillant thermo Compact en Nefit HR ecomline
 Leeftijd: dec. 2008 en circa 2004
- Wanneer is deze voor het laatst onderhouden?
 Datum:
 Is het onderhoud uitgevoerd door een erkend bedrijf? ja nee
 Zo ja, door wie?
 sept. 2020 door firma Hazenwinkel
- b. Zijn er de afgelopen tijd zaken opgevallen ten aanzien van de installatie (*bijvoorbeeld de cv-installatie moet meer dan 1 keer per jaar bijgevuld worden*)? ja nee
 Zo ja, wat is u opgevallen?

VRAGENLIJST VOOR DE VERKOOP VAN EEN WONING



VRAGENLIJST OVER DE WONING

- c. Zijn er radiatoren die niet warm worden?
Zo ja, welke?
1 van de 3 radiatoren op derde verdieping ja nee
- d. Zijn er radiatoren of (water)leidingen die lekken?
Zo ja, waar en welke? ja nee
- e. Zijn er radiatoren of (water)leidingen die ooit zijn bevroren?
Zo ja, waar? ja nee
- f. Heeft u vloerverwarming in de woning?
Zo ja, waar? ja nee
- g. Zijn er vertrekken die niet (goed) warm worden?
Zo ja, welke? ja nee
- h. Heeft de woning zonnepanelen die uw eigendom zijn?
Zo ja, blijven de zonnepanelen achter? n.v.t. nader overeen te komen ja nee
 ja nee
- Heeft de woning zonnepanelen die worden gehuurd?
Kan het huurcontract worden overgenomen door koper? ja nee
 ja nee
- In welk jaar zijn de zonnepanelen geplaatst en door wie?
Jaar:
Installateur:
- Is de btw over het aankoopbedrag teruggevraagd van de belastingdienst? ja nee
- Hoeveel stroom heeft u het afgelopen jaar opgewekt?
Jaar:
Aantal kWh:
Hoe lang zit er nog fabrieksgarantie op de zonnepanelen?
- Zijn de zonnepanelen aangeschaft met subsidie?
Zo ja, moet de subsidie worden terugbetaald? ja nee
Zo ja, welk bedrag moet worden terugbetaald? n.v.t. ja nee
- i. In welk jaar zijn voor het laatst de aanwezige schoorsteenkanalen/rookgasafvoeren geveegd/gereinigd?
schoorsteen openhaard oktober 2021
- j. Wanneer heeft u de aanwezige schoorsteenkanalen voor het laatst gebruikt?
nooit gebruikt, status rookkanaal onbekend
- Is de trek van aanwezige schoorsteenkanalen goed? niet bekend ja nee
- k. Is de elektrische installatie vernieuwd?
Zo ja, wanneer en welke onderdelen?
groepenkast/ uitsplitsing woning / winkel, 2008 ja nee
- l. Zijn er gebreken aan de (technische) installaties?
Zo ja, welke? niet bekend ja nee



8. Sanitair en riolering

- a. Zijn er beschadigingen aan wastafels, douche, bad, toiletten, gootstenen en kranen?
Zo ja, welke? ja nee
- b. Lopen de afvoeren van wastafels, douche, bad, toiletten, gootstenen en kranen goed door?
Zo nee, welke niet? ja nee
- c. Is de woning aangesloten op het gemeentelijke riool? ja nee
- d. Zijn er gebreken (geweest) aan de riolering, zoals breuken, stankoverlast, lekkages, etc.?
Zo ja, welke? ja nee
- e. Is er een andere voorziening, zoals een septictank, beerput of dergelijk aanwezig?
Zo ja, wat is er aanwezig en hoe dient dit te worden onderhouden? ja nee

9. Diversen

- a. Wat is het bouwjaar van de woning?
- b. Zijn er asbesthoudende materialen in de woning aanwezig?
Zo ja, welke en waar? niet bekend ja nee
- c. Blijft er in de woning zeil achter, al dan niet vastgelijmd, dat is aangeschaft tussen 1955 en 1982?
 niet bekend ja nee
- d. Is er sprake van loden leidingen in de woning?
Zo ja, waar? niet bekend ja nee
- e. Is de grond verontreinigd?
Zo ja, is er een onderzoeksrapport? niet bekend ja nee
Zo ja, heeft de gemeente/provincie een onderzoeks- of saneringsbevel opgelegd? n.v.t. ja nee
 n.v.t. ja nee
- f. Is er een olietank aanwezig?
Zo ja, is deze gesaneerd/verwijderd? niet bekend ja nee
 n.v.t. ja nee
- Zo ja, waar is de olietank op het perceel gesitueerd?
Is er een Kiwa-certificaat aanwezig? n.v.t. ja nee
- g. Is er sprake van overlast door ongedierte in of (rond)om de woning (*denk aan muizen, ratten, kakkerlakken, etc.*)?
Zo ja, waar? ja nee
soms muizen
- h. Is de woning aangetast door houtworm, boktor, ander ongedierte of zwam?
Zo ja, waar? niet bekend ja nee
- Zo ja, is deze aantasting al eens behandeld?
Zo ja, wanneer en door welk bedrijf? n.v.t. ja nee



- i. Is er sprake van chlorideschade (betonrot) (*betonrot komt vooral voor in kruipruimtes van woningen gebouwd tussen 1965 en 1981 die voorzien zijn van betonnen vloerelementen van het merk Kwaaitaal of Manta. Ook andere beton- elementen - bijvoorbeeld balkons - kunnen aangetast zijn*)? niet bekend ja nee
Zo ja, waar?
- j. Hebben er verbouwingen en/of bijbouwingen plaatsgevonden in en/of om de woning? ja nee
Zo ja, welke ver-/bijbouwingen, in welk jaartal en door welk bedrijf zijn deze uitgevoerd?
dichtzetten achtertuin onbekend (vóór eigendomsverkijsing)
- k. Zijn er verbouwingen of uitbreidingen uitgevoerd zonder omgevingsvergunning (voorheen bouwvergunning)? niet bekend ja nee
Zo ja, welke?
- l. Bent u in het bezit van een energieprestatiecertificaat/energielabel? ja nee
Zo ja, welke label?
is aangevraagd

10. Vaste lasten

- a. Hoeveel betaalde u voor de laatste aanslag onroerendezaakbelasting? € 884,90
Belastingjaar: 2020
- b. Wat is de WOZ-waarde? € 1.707.000,00
Peiljaar: 01-01-2020
- c. Hoeveel betaalde u voor de laatste aanslag waterschapslasten?
Belastingjaar:
- d. Hoeveel betaalde u voor de laatste aanslag rioolrecht? € 138,33
Belastingjaar:
- e. Welke voorschotbedragen betaalt u maandelijks aan de nutsbedrijven? € 345,00
Gas:
Elektra:
Blokverwarming:
Anders: voorschot gas en elektra
- f. Zijn er lease- en/of huurkoopcontracten (*bijvoorbeeld keuken, kozijnen, cv-ketel, etc.*)? ja nee
Zo ja, welke?
- Zijn deze contracten overdraagbaar op de koper? *Let op! Veel lease- en huurkoopcontracten zijn niet langer overdraagbaar op een koper. Neem hiervoor contract op met de betreffende leverancier.* ja nee
- Hoe lang lopen de contracten nog en wat is de eventuele afkoopsom?
Afkoopsom:
Duur:
- g. Als er sprake is van erfpacht of opstalrecht:
Hoe hoog is dan de canon per jaar? n.v.t. ja nee
Heeft u alle canons betaald? n.v.t. ja nee
Is de canon afgekocht? n.v.t. ja nee
Zo ja, tot wanneer?



h. Heeft u alle gemeentelijke belastingen die u verschuldigd bent al betaald?
Zijn er variabele bedragen voor gemeenschappelijke poorten, inritten of terreinen?
Zo ja, hoe hoog en waarvoor? ja nee
 ja nee

i. Heeft u, om in de straat te parkeren, een parkeervergunning nodig? ja nee
Hoeveel parkeervergunningen kunnen er maximaal worden aangevraagd? 1
Wat zijn de kosten voor deze parkeervergunning(en) per jaar?
Centrum 2B / 1 auto / € 566,-

11. Garanties

Zijn er lopende onderhoudscontracten en/of garantieregelingen overdraagbaar aan de koper (zoals dakbedekking, cv-installatie, dubbele beglazing, etc.)? ja nee
Zo ja, welke?

12. Nadere informatie (overige zaken die de koper naar uw mening moet weten):



INFORMATIEF KARAKTER VRAGENLIJST

De vragenlijst geeft vorm, inhoud en structuur aan de mededelingsplicht van verkoper. De mededelingsplicht strekt niet verder dan dat verkoper ten tijde van het sluiten van de overeenkomst aan de koper meedeelt wat hem bekend is omtrent de woning. De vragenlijst beoogt geen garanties te geven, maar heeft een informatief karakter.

ONDERTEKENING

Verkoper(s) verklaart/verklaren alle hem/haar bekende feiten te hebben vermeld in dit formulier. Verkoper is zich ervan bewust dat hij/zij bij een niet juiste en/of volledige vermelding van feiten het risico loopt om aansprakelijk gesteld te worden door de koper. Verkoper verklaart de woning tot de eigendomsoverdracht op een manier te zullen bewonen en onderhouden welke in het maatschappelijk verkeer als gebruikelijk wordt beschouwd.

Ondergetekende(n) verkla(a)r(t)(en) voorgaande vragen volledig en naar waarheid te hebben ingevuld:

Naam: H. Meijling
Plaats: Amsterdam
Datum: 28-12-2021

Naam:
Plaats:
Datum:

Handtekening:

Handtekening:

.....

Gegevens NVM-makelaar

Kantoor naam: Arthur de Bock Makelaardij
Adresgegevens: Mastbos 2
Telefoonnummer: 0299-666 641
E-mailadres: info@arthurdebock.nl

Lijst van zaken



Lijst van zaken

Persoonlijke gegevens

Naam: H. Meijling
Adres te verkopen woning: Haarlemmerdijk 39
Datum: 28-12-2021

**NEDERLANDSE VERENIGING VAN MAKELAARS
EN TAXATEURS IN ONROERENDE GOEDEREN NVM**

Versie juli 2019



LIJST VAN ZAKEN



Voor de onderstaande zaken -ongeacht of ze roerend dan wel onroerend zijn- geldt dat ze soms wel en soms niet in de woning achterblijven. De lijst is bedoeld om duidelijkheid te scheppen om discussies achteraf te voorkomen.

	Blijft achter	Gaat mee	Kan worden overgenomen	n.v.t.
Woning				
Interieur				
Verlichting, te weten:				
- inbouwspots/dimmers	<input checked="" type="radio"/>	<input type="radio"/>	<input type="radio"/>	<input type="radio"/>
- opbouwspots/armaturen/lampen/dimmers	<input checked="" type="radio"/>	<input type="radio"/>	<input type="radio"/>	<input type="radio"/>
- losse (hang)lampen	<input type="radio"/>	<input checked="" type="radio"/>	<input type="radio"/>	<input type="radio"/>
-	<input type="radio"/>	<input type="radio"/>	<input type="radio"/>	<input type="radio"/>
-	<input type="radio"/>	<input type="radio"/>	<input type="radio"/>	<input type="radio"/>
(Losse)kasten, legplanken, te weten:				
-	<input type="radio"/>	<input type="radio"/>	<input type="radio"/>	<input type="radio"/>
-	<input type="radio"/>	<input type="radio"/>	<input type="radio"/>	<input type="radio"/>
Raamdecoratie/zonwering binnen, te weten:				
- gordijnrails	<input checked="" type="radio"/>	<input type="radio"/>	<input type="radio"/>	<input type="radio"/>
- gordijnen	<input type="radio"/>	<input checked="" type="radio"/>	<input type="radio"/>	<input type="radio"/>
- overgordijnen	<input type="radio"/>	<input checked="" type="radio"/>	<input type="radio"/>	<input type="radio"/>
- vitrages	<input type="radio"/>	<input checked="" type="radio"/>	<input type="radio"/>	<input type="radio"/>
- rolgordijnen	<input type="radio"/>	<input type="radio"/>	<input type="radio"/>	<input checked="" type="radio"/>
- lamellen	<input type="radio"/>	<input type="radio"/>	<input type="radio"/>	<input checked="" type="radio"/>
- jaloezieën	<input type="radio"/>	<input type="radio"/>	<input type="radio"/>	<input checked="" type="radio"/>
- (losse) horren/rolhorren	<input type="radio"/>	<input type="radio"/>	<input type="radio"/>	<input checked="" type="radio"/>
-	<input type="radio"/>	<input type="radio"/>	<input type="radio"/>	<input type="radio"/>
-	<input type="radio"/>	<input type="radio"/>	<input type="radio"/>	<input type="radio"/>
Vloerdecoratie, te weten:				
- vloerbedekking	<input checked="" type="radio"/>	<input type="radio"/>	<input type="radio"/>	<input type="radio"/>
- parketvloer	<input type="radio"/>	<input type="radio"/>	<input type="radio"/>	<input checked="" type="radio"/>
- houten vloer(delen)	<input checked="" type="radio"/>	<input type="radio"/>	<input type="radio"/>	<input type="radio"/>
- laminaat	<input type="radio"/>	<input type="radio"/>	<input type="radio"/>	<input checked="" type="radio"/>
- plavuizen	<input checked="" type="radio"/>	<input type="radio"/>	<input type="radio"/>	<input type="radio"/>
-	<input type="radio"/>	<input type="radio"/>	<input type="radio"/>	<input type="radio"/>
-	<input type="radio"/>	<input type="radio"/>	<input type="radio"/>	<input type="radio"/>

PARAAF VERKOPER

PARAAF KOPER

LIJST VAN ZAKEN



	Blijft achter	Gaat mee	Kan worden overgenomen	n.v.t.
(Voorzet) openhaard met toebehoren	<input checked="" type="radio"/>	<input type="radio"/>	<input type="radio"/>	<input type="radio"/>
Allesbrander	<input type="radio"/>	<input type="radio"/>	<input type="radio"/>	<input checked="" type="radio"/>
Houtkachel	<input type="radio"/>	<input type="radio"/>	<input type="radio"/>	<input checked="" type="radio"/>
(Gas)kachels	<input checked="" type="radio"/>	<input type="radio"/>	<input type="radio"/>	<input type="radio"/>
Designradiator(en)	<input checked="" type="radio"/>	<input type="radio"/>	<input type="radio"/>	<input type="radio"/>
Radiatorafwerking	<input type="radio"/>	<input type="radio"/>	<input type="radio"/>	<input type="radio"/>
Overig, te weten:				
- spiegelwanden	<input type="radio"/>	<input type="radio"/>	<input type="radio"/>	<input checked="" type="radio"/>
- schilderij ophangstelsysteem	<input type="radio"/>	<input type="radio"/>	<input type="radio"/>	<input checked="" type="radio"/>
-	<input type="radio"/>	<input type="radio"/>	<input type="radio"/>	<input type="radio"/>
-	<input type="radio"/>	<input type="radio"/>	<input type="radio"/>	<input type="radio"/>
Keuken				
Keukenblok (met bovenkasten)	<input checked="" type="radio"/>	<input type="radio"/>	<input type="radio"/>	<input type="radio"/>
Keuken (inbouw)apparatuur, te weten:				
- (gas) fornuis	<input checked="" type="radio"/>	<input type="radio"/>	<input type="radio"/>	<input type="radio"/>
- (elektrische) oven	<input checked="" type="radio"/>	<input type="radio"/>	<input type="radio"/>	<input type="radio"/>
- Koel/vries combinatie	<input checked="" type="radio"/>	<input type="radio"/>	<input type="radio"/>	<input type="radio"/>
- Vaatwasser	<input checked="" type="radio"/>	<input type="radio"/>	<input type="radio"/>	<input type="radio"/>
- Tweede keukenblok beneden	<input checked="" type="radio"/>	<input type="radio"/>	<input type="radio"/>	<input type="radio"/>
- koelkast	<input checked="" type="radio"/>	<input type="radio"/>	<input type="radio"/>	<input type="radio"/>
-	<input type="radio"/>	<input type="radio"/>	<input type="radio"/>	<input type="radio"/>
-	<input type="radio"/>	<input type="radio"/>	<input type="radio"/>	<input type="radio"/>
Keukenaccessoires, te weten:				
-	<input type="radio"/>	<input type="radio"/>	<input type="radio"/>	<input type="radio"/>
-	<input type="radio"/>	<input type="radio"/>	<input type="radio"/>	<input type="radio"/>
-	<input type="radio"/>	<input type="radio"/>	<input type="radio"/>	<input type="radio"/>
-	<input type="radio"/>	<input type="radio"/>	<input type="radio"/>	<input type="radio"/>
-	<input type="radio"/>	<input type="radio"/>	<input type="radio"/>	<input type="radio"/>
-	<input type="radio"/>	<input type="radio"/>	<input type="radio"/>	<input type="radio"/>
-	<input type="radio"/>	<input type="radio"/>	<input type="radio"/>	<input type="radio"/>
-	<input type="radio"/>	<input type="radio"/>	<input type="radio"/>	<input type="radio"/>
-	<input type="radio"/>	<input type="radio"/>	<input type="radio"/>	<input type="radio"/>

PARAAF VERKOPER

PARAAF KOPER

LIJST VAN ZAKEN



	Blijft achter	Gaat mee	Kan worden overgenomen	n.v.t.
Sanitair/sauna				
Toiletaccessoires:				
- toilet (3 x)	<input checked="" type="radio"/>	<input type="radio"/>	<input type="radio"/>	<input type="radio"/>
- fonteintje	<input checked="" type="radio"/>	<input type="radio"/>	<input type="radio"/>	<input type="radio"/>
- toiletrolhouder (2 x)	<input checked="" type="radio"/>	<input type="radio"/>	<input type="radio"/>	<input type="radio"/>
-	<input type="radio"/>	<input type="radio"/>	<input type="radio"/>	<input type="radio"/>
-	<input type="radio"/>	<input type="radio"/>	<input type="radio"/>	<input type="radio"/>
-	<input type="radio"/>	<input type="radio"/>	<input type="radio"/>	<input type="radio"/>
Badkameraccessoires:				
- ligbad (met douche)	<input checked="" type="radio"/>	<input type="radio"/>	<input type="radio"/>	<input type="radio"/>
- Dubbele wastafel	<input checked="" type="radio"/>	<input type="radio"/>	<input type="radio"/>	<input type="radio"/>
- bidet	<input checked="" type="radio"/>	<input type="radio"/>	<input type="radio"/>	<input type="radio"/>
- toilet	<input checked="" type="radio"/>	<input type="radio"/>	<input type="radio"/>	<input type="radio"/>
-	<input type="radio"/>	<input type="radio"/>	<input type="radio"/>	<input type="radio"/>
-	<input type="radio"/>	<input type="radio"/>	<input type="radio"/>	<input type="radio"/>
-	<input type="radio"/>	<input type="radio"/>	<input type="radio"/>	<input type="radio"/>
-	<input type="radio"/>	<input type="radio"/>	<input type="radio"/>	<input type="radio"/>
Sauna met toebehoren	<input type="radio"/>	<input type="radio"/>	<input type="radio"/>	<input type="radio"/>
	<input type="radio"/>	<input type="radio"/>	<input type="radio"/>	<input type="radio"/>
	<input type="radio"/>	<input type="radio"/>	<input type="radio"/>	<input type="radio"/>
Exterieur/installaties/veiligheid/energiebesparing				
Schotel/antenne	<input type="radio"/>	<input type="radio"/>	<input type="radio"/>	<input checked="" type="radio"/>
Brievenbus	<input type="radio"/>	<input type="radio"/>	<input type="radio"/>	<input checked="" type="radio"/>
Kluis	<input type="radio"/>	<input type="radio"/>	<input type="radio"/>	<input checked="" type="radio"/>
(Voordeur)bel	<input checked="" type="radio"/>	<input type="radio"/>	<input type="radio"/>	<input type="radio"/>
Alarminstallatie	<input type="radio"/>	<input type="radio"/>	<input type="radio"/>	<input checked="" type="radio"/>
(Veiligheids)sloten en overige inbraakpreventie	<input checked="" type="radio"/>	<input type="radio"/>	<input type="radio"/>	<input type="radio"/>
Rookmelders	<input checked="" type="radio"/>	<input type="radio"/>	<input type="radio"/>	<input type="radio"/>
(Klok)thermostaat	<input checked="" type="radio"/>	<input type="radio"/>	<input type="radio"/>	<input type="radio"/>
Airconditioning	<input type="radio"/>	<input type="radio"/>	<input type="radio"/>	<input checked="" type="radio"/>

PARAAF VERKOPER

PARAAF KOPER

LIJST VAN ZAKEN



	Blijft achter	Gaat mee	Kan worden overgenomen	n.v.t.
Warmwatervoorziening, te weten:				
- CV-installatie	<input checked="" type="radio"/>	<input type="radio"/>	<input type="radio"/>	<input type="radio"/>
- boiler	<input checked="" type="radio"/>	<input type="radio"/>	<input type="radio"/>	<input type="radio"/>
- geiser	<input type="radio"/>	<input type="radio"/>	<input type="radio"/>	<input checked="" type="radio"/>
-	<input type="radio"/>	<input type="radio"/>	<input type="radio"/>	<input type="radio"/>
-	<input type="radio"/>	<input type="radio"/>	<input type="radio"/>	<input type="radio"/>
-	<input type="radio"/>	<input type="radio"/>	<input type="radio"/>	<input type="radio"/>
Screens	<input type="radio"/>	<input type="radio"/>	<input type="radio"/>	<input checked="" type="radio"/>
Rolluiken	<input type="radio"/>	<input type="radio"/>	<input type="radio"/>	<input checked="" type="radio"/>
Zonwering buiten	<input type="radio"/>	<input type="radio"/>	<input type="radio"/>	<input checked="" type="radio"/>
	<input type="radio"/>	<input type="radio"/>	<input type="radio"/>	<input type="radio"/>
	<input type="radio"/>	<input type="radio"/>	<input type="radio"/>	<input type="radio"/>
Isolatievoorzieningen (voorzetramen/radiatorfolie etc.), te weten:				
-	<input type="radio"/>	<input type="radio"/>	<input type="radio"/>	<input type="radio"/>
-	<input type="radio"/>	<input type="radio"/>	<input type="radio"/>	<input type="radio"/>
Telefoonaansluiting/internetaansluiting	<input type="radio"/>	<input type="radio"/>	<input type="radio"/>	<input type="radio"/>
Veiligheidsschakelaar wasautomaat	<input type="radio"/>	<input type="radio"/>	<input type="radio"/>	<input checked="" type="radio"/>
Waterslot wasautomaat	<input type="radio"/>	<input type="radio"/>	<input type="radio"/>	<input checked="" type="radio"/>
Zonnepanelen	<input type="radio"/>	<input type="radio"/>	<input type="radio"/>	<input checked="" type="radio"/>
Oplaadpunt elektrische auto	<input type="radio"/>	<input type="radio"/>	<input type="radio"/>	<input checked="" type="radio"/>
	<input type="radio"/>	<input type="radio"/>	<input type="radio"/>	<input type="radio"/>
	<input type="radio"/>	<input type="radio"/>	<input type="radio"/>	<input type="radio"/>

PARAAF VERKOPER

PARAAF KOPER

LIJST VAN ZAKEN



	Blijft achter	Gaat mee	Kan worden overgenomen	n.v.t.
Tuin				
Inrichting				
Tuinaanleg/bestrating	<input type="radio"/>	<input type="radio"/>	<input type="radio"/>	<input checked="" type="radio"/>
Beplanting	<input type="radio"/>	<input type="radio"/>	<input type="radio"/>	<input checked="" type="radio"/>
	<input type="radio"/>	<input type="radio"/>	<input type="radio"/>	<input checked="" type="radio"/>
Verlichting/installaties				
Buitenverlichting	<input type="radio"/>	<input type="radio"/>	<input type="radio"/>	<input checked="" type="radio"/>
Tijd- of schemerschakelaar/bewegingsmelder	<input type="radio"/>	<input type="radio"/>	<input type="radio"/>	<input checked="" type="radio"/>
	<input type="radio"/>	<input type="radio"/>	<input type="radio"/>	<input type="radio"/>
Bebouwing				
Tuinhuis/buitenberging	<input type="radio"/>	<input type="radio"/>	<input type="radio"/>	<input checked="" type="radio"/>
Kasten/werkbank in tuinhuis/berging	<input type="radio"/>	<input type="radio"/>	<input type="radio"/>	<input checked="" type="radio"/>
(Broei)kas	<input type="radio"/>	<input type="radio"/>	<input type="radio"/>	<input checked="" type="radio"/>
	<input type="radio"/>	<input type="radio"/>	<input type="radio"/>	<input type="radio"/>
Overig				
Overige tuin, te weten:	<input type="radio"/>	<input type="radio"/>	<input type="radio"/>	<input checked="" type="radio"/>
- (sier)hek	<input type="radio"/>	<input type="radio"/>	<input type="radio"/>	<input checked="" type="radio"/>
- vlaggenmast(houder)	<input checked="" type="radio"/>	<input type="radio"/>	<input type="radio"/>	<input type="radio"/>
-	<input type="radio"/>	<input type="radio"/>	<input type="radio"/>	<input type="radio"/>
-	<input type="radio"/>	<input type="radio"/>	<input type="radio"/>	<input type="radio"/>

PARAAF VERKOPER

PARAAF KOPER



Overig	ja	Nee	Gaat mee	Wordt overgenomen door koper
Zijn er zaken die geen eigendom zijn van verkoper omdat er sprake is van een leasecontract of huurcontract. Zo ja, neemt verkoper de zaak mee of wordt het betreffende contract overgenomen?				
CV	<input type="radio"/>	<input checked="" type="radio"/>	<input type="radio"/>	<input type="radio"/>
Boiler	<input type="radio"/>	<input checked="" type="radio"/>	<input type="radio"/>	<input type="radio"/>
Zonnepanelen	<input type="radio"/>	<input checked="" type="radio"/>	<input type="radio"/>	<input type="radio"/>
	<input type="radio"/>	<input type="radio"/>	<input type="radio"/>	<input type="radio"/>
	<input type="radio"/>	<input type="radio"/>	<input type="radio"/>	<input type="radio"/>
	<input type="radio"/>	<input type="radio"/>	<input type="radio"/>	<input type="radio"/>
Bijlage(n) over te nemen contracten:				
-	<input type="radio"/>	<input type="radio"/>	<input type="radio"/>	<input type="radio"/>
-	<input type="radio"/>	<input type="radio"/>	<input type="radio"/>	<input type="radio"/>

Voor akkoord,

Verkoper(s)

naam: H.M. Meijling
 plaats: Amsterdam
 datum: 28 - 12 2020

naam:
 plaats:
 datum:

Koper(s)

naam:
 plaats:
 datum:

naam:
 plaats:
 datum:

Algemene informatie

In deze brochure treft u een beknopte beschrijving aan van het object, samengesteld uit informatie verkregen van opdrachtgever, oorspronkelijke verkoopdocumentatie en/of derden. De plattegronden geven over het algemeen een globale situatie van de werkelijkheid weer. De in de brochure opgenomen afmetingen zijn gebaseerd op de NEN 2580. Deze norm is bedoeld om een meer eenduidige manier van meten toe te passen voor het geven van een indicatie van de gebruiksoppervlakte, maar sluit verschillen in meetuitkomsten niet volledig uit door bijvoorbeeld interpretatieverschillen, afrondingen of beperkingen bij het uitvoeren van de meting. Hoewel de brochure en de overige publicaties van het object met de meeste zorg zijn samengesteld, zijn informatie en aanbod vrijblijvend en kunnen hieraan geen rechten worden ontleend.

Kopersinformatie

Let op: ons kantoor treedt op namens de verkoper en behartigt uitsluitend diens belangen. Op grond van de mededelingsplicht wordt u over het object meegedeeld wat op wettelijke gronden noodzakelijk is. Een koper heeft een wettelijke onderzoeksplicht. Denk daarbij bijvoorbeeld aan het onderzoeken van bestemmingsplan, bouwkundige staat, afmetingen e.d. Wij adviseren daarom een deskundige NVM makelaar in te schakelen die u begeleidt bij het aankoopproces. Bij woningen ouder dan 20 jaar wordt een ouderdomsclausule opgenomen, hetgeen inhoudt dat aan dergelijke woningen geen nieuwbouwkwaliteit kan worden toegekend en verkoper niet aansprakelijk is voor eventuele tekortkomingen en/of gebreken.

Verkoopvoorwaarden

Verkoop geschiedt te allen tijde onder voorbehoud van gunning verkoper en nadat over alle zaken, niet alleen de prijs, maar ook over de ontbindende voorwaarden, oplevering, roerende zaken etc. volledige overeenstemming is bereikt. Door koper gewenste voorbehouden worden uitsluitend in een koopakte opgenomen indien deze tijdens de onderhandelingen kenbaar zijn gemaakt en over deze voorbehouden eveneens overeenstemming is bereikt. De overeenkomst is pas tot stand gekomen nadat de koopovereenkomst door beide partijen is ondertekend en daarmee voldaan wordt aan het wettelijke schriftelijkheidsvereiste. Bevestiging van een aankoop/verkoop per e-mail, app, sms, telefoon of anderszins houdt nadrukkelijk geen overeenkomst in.

Koopovereenkomst

Gehanteerd wordt de modelkoopakte zoals deze is opgesteld door de Nederlandse Vereniging van Makelaars en Vastgoeddeskundigen (NVM), de Consumentenbond en Vereniging Eigen Huis en wordt door de verkopende makelaar opgemaakt. In deze koopakte is onder meer een verplichting voor de koper opgenomen tot het bij de notaris stellen van een bankgarantie c.q. storten van een waarborgsom ter grootte van 10% van de koopsom. De wettelijk verplichte drie dagen bedenktijd voor de koper is eveneens onderdeel van de koopakte.

Kosten Koper (k.k.)

Het aanbod is, tenzij nadrukkelijk anders aangegeven, op basis van kosten koper (k.k.), hetgeen inhoudt dat de overdrachtsbelasting en de kosten van notariële overdracht voor rekening van de koper zijn. De kosten die te maken hebben met de wijze van financiering, o.a. hypotheekakte, advies- en taxatiekosten, zijn eveneens voor rekening van de koper. Koper bepaalt en betaalt dus de notaris, die in het werkgebied Waterland gevestigd dient te zijn. Verkoper is gerechtigd extra kosten in rekening te brengen indien koper een notaris buiten dit werkgebied kiest. Indien u vragen heeft over bovenstaande kunt u contact opnemen met uw eigen NVM aankoopmakelaar of met ons.

Indien u vragen heeft over bovenstaande, kunt u contact opnemen met uw eigen NVM aankoopmakelaar of met ons, Arthur de Bock Makelaardij, Mastbos 2 te Purmerend, tel. 0299-666641, mail info@arthurdebock.nl, website www.arthurdebock.nl, Facebook www.facebook.com/arthurdebockmakelaardij.

Disclaimer

Hoewel de uiterste zorg is besteed aan de juistheid, volledigheid en actualiteit van de presentatie van het object in de brochure, op onze website, de eigen website van de woning en/of de presentatie op andere websites, kunnen geen rechten worden ontleend aan de informatie die hierin c.q. hierop aantreft.

Wij aanvaarden geen enkele aansprakelijkheid voor eventuele schade ten gevolge van het gebruik van de verstrekte informatie en/of het gebruik van de websites. Iedere aansprakelijkheid van Arthur de Bock Makelaardij b.v. en haar medewerkers is beperkt tot het bedrag dat in desbetreffende geval uit hoofde van een door haar gesloten beroepsaansprakelijkheidsverzekering wordt uitbetaald. Op onze dienstverlening zijn de Algemene Consumentenvoorwaarden Makelaardij 2018 en de Algemene voorwaarden NVM voor professionele opdrachtgevers 2011 van toepassing.

Wij nemen uw privacy serieus

De NVM-makelaar en de NVM nemen uw privacy erg serieus en zien de regels rondom gegevensbescherming als logische fatsoensnormen. De NVM-makelaar verwerkt uw gegevens zorgvuldig en volgens de voorschriften van de wetgeving. De NVM-makelaar besteedt veel aandacht aan een adequate beveiliging zodat uw gegevens worden beschermd tegen ongeautoriseerd gebruik, ongeautoriseerde toegang, wijziging en onrechtmatige vernietiging. Alle NVM-makelaars investeren continu in het bieden van goede dienstverlening. Een onderdeel hiervan is het NVM-brede privacy programma. Heeft u vragen, aarzel dan niet om contact op te nemen met de NVM-makelaar.

Arthur de Bock Makelaardij is aangesloten bij de NVM (Nederlandse Vereniging van Makelaars).